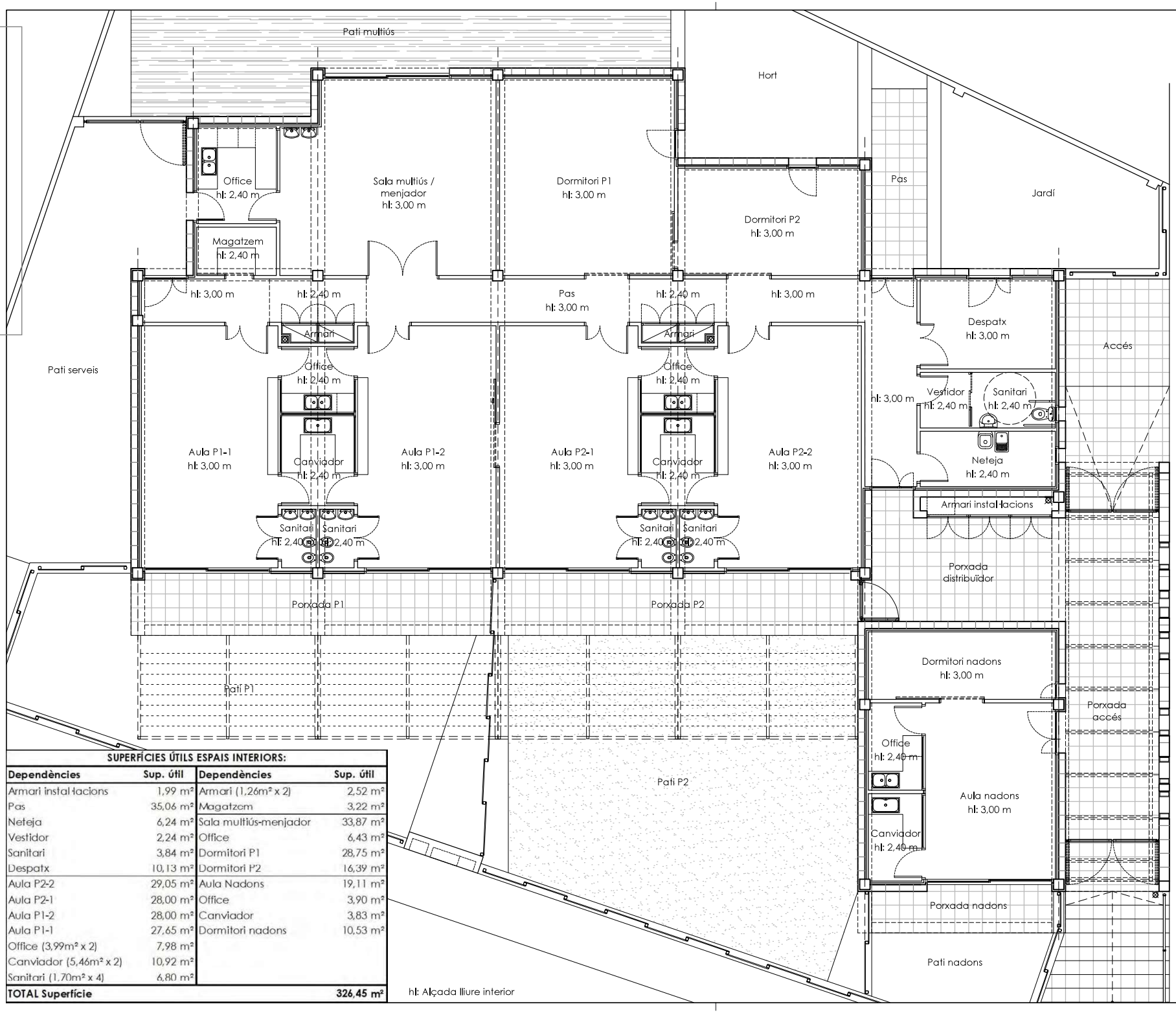

SUPERFÍCIES ÚTILS ESPAIS INTERIORS:

Dependències	Sup. útil	Dependències	Sup. útil
Armari instal·lacions	1,99 m²	Armari (1,26m² x 2)	2,52 m²
Pas	35,06 m²	Magatzem	3,22 m²
Neteja	6,24 m²	Sala multiús-menjador	33,87 m²
Vestidor	2,24 m²	Office	6,43 m²
Sanitari	3,84 m²	Dormitori P1	28,75 m²
Despatx	10,13 m²	Dormitori P2	16,39 m²
Aula P2-2	29,05 m²	Aula Nadons	19,11 m²
Aula P2-1	28,00 m²	Office	3,90 m²
Aula P1-2	28,00 m²	Canviador	3,83 m²
Aula P1-1	27,65 m²	Dormitori nadons	10,53 m²
Office (3,99m² x 2)	7,98 m²		
Canviador (5,46m² x 2)	10,92 m²		
Sanitari (1,70m² x 4)	6,80 m²		
TOTAL Superfície			**326,45 m²**

hl: Alçada lliure interior

PROJECTE BÀSIC I EXECUTIU per a la reforma de la llar d'infants "Les Marietes" de Cunit

PROPOSTA - PLANTA GENERAL

Emplaçament: Carrer Progrés, 2 - 43881 Cunit

Ajuntament de Cunit

Signatura promotor

Ronda Capellà, 1 - 02 - 08184 Capellades
660 21 | L.Mena@coac.net

MENA SANMARTI LOURDES - 46659960E

Firma: Firmado por MENA SANMARTI LOURDES - 46659960G
Fecha: 2022.12.20 09:56:15 +01'00'

L. Mena i Sanmartí

Signatura arquitecte

Data: Gen. 2022

Escala: 1/100

Codi Validació: 5WNCTE4LRLSQFZKE4JEUKQANSG
Verificació: https://cunit.eadministracio.cat/ca/plataforma-es/
Document signat electrònicament des de la plataforma esPublico Gestiona | Pàgina 1 de 1

Re 1189

Nº plànol: P01