



Títol del projecte

**ALLOTJAMENTS DOTACIONALS I UN EQUIPAMENT SANITARI A
GRAN VIA DE LES CORTS CATALANES 724-726 DE BARCELONA**

Adreça

Gran Via de les Corts Catalanes 724-726 de Barcelona

Tipus

PROJECTE D'EXECUCIÓ – DOCUMENTACIÓ GRÀFICA – INSTAL·LACIONS

Redactor

Fabregat&Fabregat arquitectes SCP, Simón Abellán i Pol Monago, UTE Gran Via

Data: Setembre 2024

ÍNDIX DEL PROJECTE

M MEMÒRIA

- IN ÍNDEX DE LA MEMÒRIA
- DD DADES GENERALS
- MD MEMÒRIA DESCRIPTIVA
- MC MEMÒRIA CONSTRUCTIVA
- MN NORMATIVA APLICABLE

DG DOCUMENTACIÓ GRÀFICA

- DG IN ÍNDEX DE LA DOCUMENTACIÓ GRÀFICA
- DG 0 DEFINICIÓ URBANÍSTICA I D'IMPLANTACIÓ
- DG A DEFINICIÓ ARQUITECTÒNICA DE L'EDIFICI
- DG E PLÀNOLS DE FONAMENTACIÓ I D'ESTRUCTURA
- DG I PLÀNOLS D'INSTAL·LACIONS

PC PLEC DE CONDICIONS TÈCNIQUES

AM AMIDAMENTS

PR PRESSUPOST

AN ANNEXOS AL PROJECTE

- AN 1 CONDICIONS DE PROTECCIÓ CONTRA INCENDIS
- AN 2 AVALUACIÓ DEL VOLUM I LES CARACTERÍSTIQUES DELS RESIDUS
- AN 3 ESTUDI DE SEGURETAT I SALUT
- AN 4 PROJECTE D'INFRAESTRUCTURES DE TELECOMUNICACIONS
- AN 5 L·LICÈNCIA AMBIENTAL O SECTORIAL
- AN 6 INFORME FAVORABLE O AUTORITZACIÓ DEL TITULAR DE LA INFRAESTRUCTURA EN CAS DE PROXIMITAT A LÍNIES DE METRO O TREN, TORRES D'ALTA TENSIÓ
- AN 7 INFORME BCASA
- AN 8 ANNEX D'ENERGIES RENOVABLES
- AN 9 ESTUDI DE DESCONTAMINACIÓ DE TERRES
- AN 10 ESTUDI HIDROGEOLÒGIC
- AN 11 INFORME PREVI DE PARCS I JARDINS
- AN 12 PLÀNOL ELEMENTS URBANS DE L'ENTORN
- AN 13 CONSULTES PRÈVIES EFECTUADES
- AN 14 FOTOGRAFIES DE L'ENTORN
- AN 15 CONTROL DE QUALITATS DE MATERIALS
- AN 16 INSTRUCCIONS D'ÚS I MANTENIMENT
- AN 17 JUSTIFICACIÓ HR ENFRONT EL SOROLL
- AN 18 ESTUDI GEOTÈCNIC
- AN 19 CERTIFICACIÓ ENERGÈTICA EN FASE DE PROJECTE EXECUTIU
- AN 20 MEMÒRIA I CÀLCUL D'INSTAL·LACIONS
- AN 21 MEMÒRIA I CÀLCUL D'ESTRUCTURES

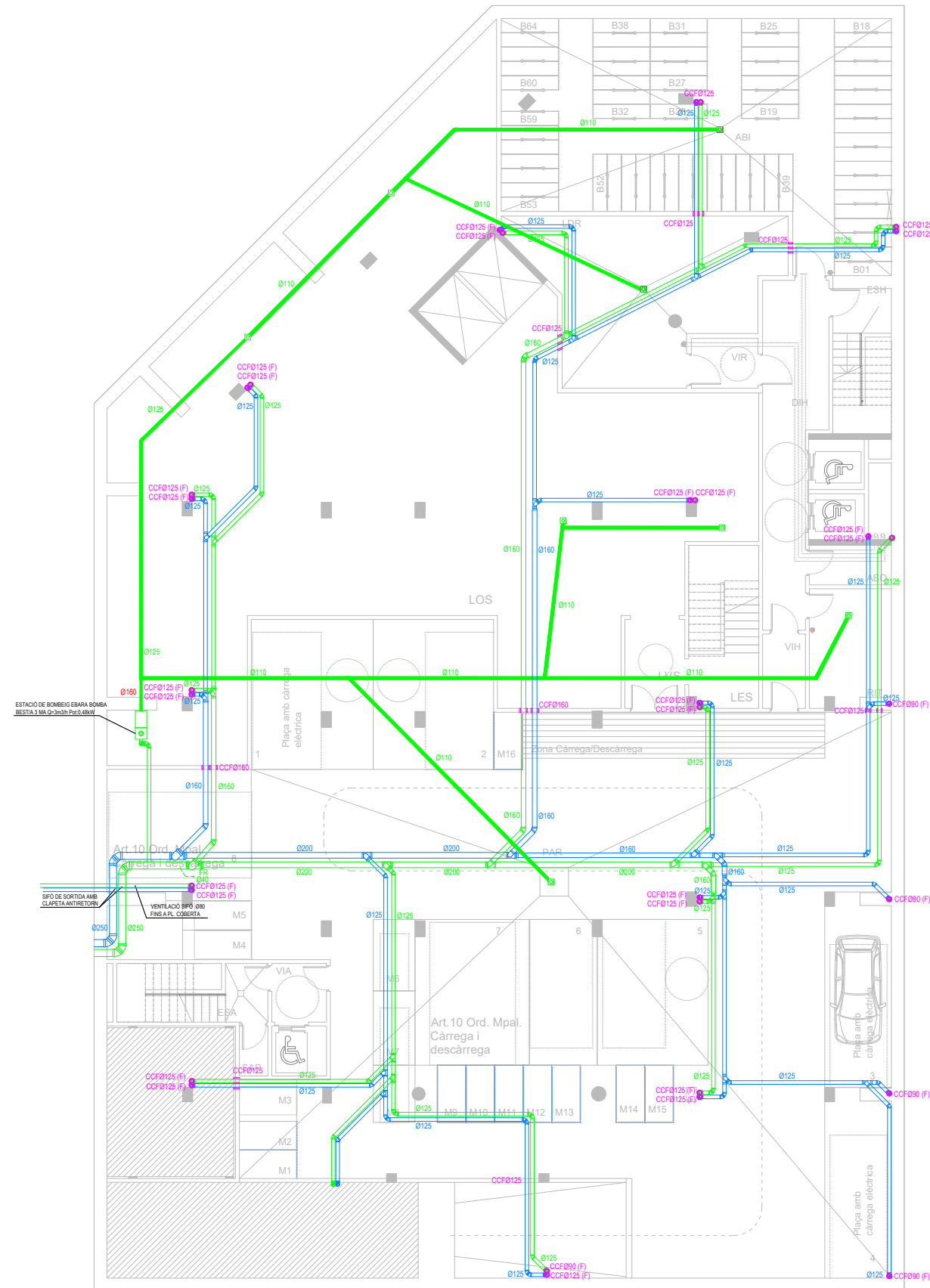

SANEJAMENT I VENTILACIÓ

- BAIXANT FECAL / REGISTRE Ø125
- BAIXANT PLUVIAL / REGISTRE Ø125
- VENTILACIÓ SECUNDÀRIA Ø90
- EMBORNAL
- PUNT DE DESGUÀS

NOTA:
Segons CTE DB HS5: En edificis de més de 10 plantes, s'interromprà la verticalitat de la baixant, amb la finalitat de disminuir el possible impacte de caiguda. La desviació ha de preveure's amb peces especials o escuts de protecció de la baixant i l'angle de la desviació amb la vertical ha de ser superior a 60°, a fi d'evitar possibles embussos. El reforçament es realitzarà amb elements de polièster aplicats 'in situ'.

Projecte PROJECTE EXECUTIU 64 Habitatges Dotacionals i un Local d'ús Administratiu	
Situació Gran Via de les Corts Catalanes, 724-726, 08013	
Plànol INSTAL·LACIÓ SANEJAMENT PLANTA SOTERRANI	
Escala (dinA3) 1:200	N° DG.05.01.01
Data Novembre 2024	N° IMHAB --- / ---
L'Arquitecte Fabregat & Fabregat arquitectes SCP, Simón Abellán i Pol Monago, UTE	
El Contractista	
L'IMHAB Institut Municipal de l'Habitatge i Rehabilitació C/ Dr. Aiguader 26-36, 08003 Barcelona	

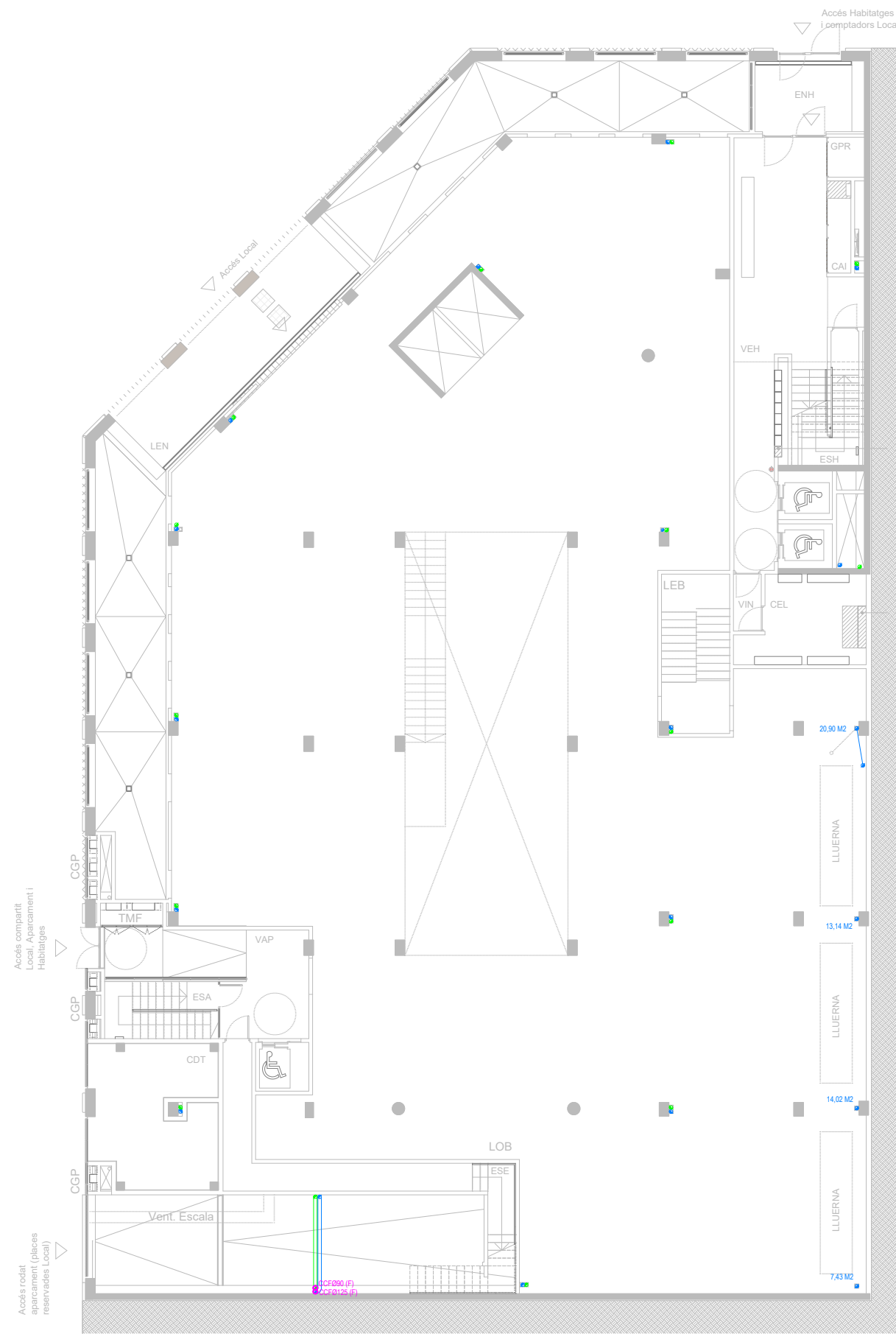

SANEJAMENT I VENTILACIÓ

- BAIXANT FECAL / REGISTRE Ø125
- BAIXANT PLUVIAL / REGISTRE Ø125
- VENTILACIÓ SECUNDÀRIA Ø90
- EMBORNAL
- PUNT DE DESGUÀS

NOTA:
Segons CTE DB HS5: En edificis de més de 10 plantes, s'interromprà la verticalitat de la baixant, amb la finalitat de disminuir el possible impacte de caiguda. La desviació ha de preveure's amb peces especials o escuts de protecció de la baixant i l'angle de la desviació amb la vertical ha de ser superior a 60°, a fi d'evitar possibles embussos. El reforçament es realitzarà amb elements de políèster aplicats 'in situ'.

Projecte PROJECTE EXECUTIU 64 Habitages Dotacionals i un Local d'ús Administratiu	
Situació Gran Via de les Corts Catalanes, 724-726, 08013	
Plànol INSTAL·LACIÓ SANEJAMENT PLANTA BAIXA	
Escala (dinA3) 1:200	N° DG.05.01.02
Data Novembre 2024	N° IMHAB --- / ---
L'Arquitecte Fabregat & Fabregat arquitectes SCP, Simón Abellán i Pol Monago, UTE	
El Contractista	
L'IMHAB Institut Municipal de l'Habitatge i Rehabilitació C/ Dr. Aiguader 26-36, 08003 Barcelona	

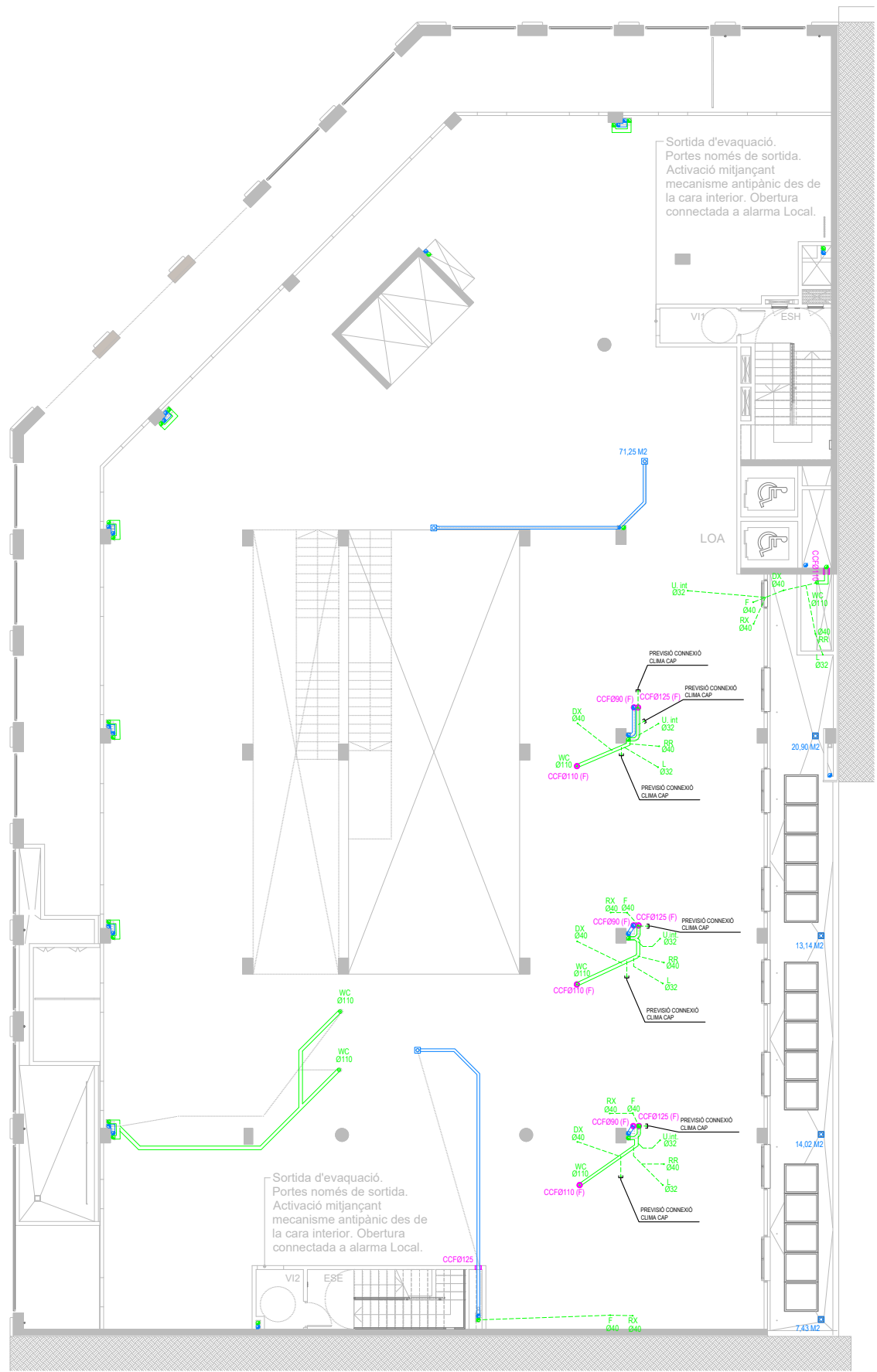

SANEJAMENT I VENTILACIÓ

- BAIXANT FECAL / REGISTRE Ø125
- BAIXANT PLUVIAL / REGISTRE Ø125
- VENTILACIÓ SECUNDÀRIA Ø90
- EMBORNAL
- PUNT DE DESGUÀS

NOTA:
Segons CTE DB HS5: En edificis de més de 10 plantes, s'interromprà la verticalitat de la baixant, amb la finalitat de disminuir el possible impacte de caiguda. La desviació ha de preveure's amb peces especials o escuts de protecció de la baixant i l'angle de la desviació amb la vertical ha de ser superior a 60°, a fi d'evitar possibles embussos. El reforçament es realitzarà amb elements de políèster aplicats 'in situ'.

Projecte PROJECTE EXECUTIU 64 Habitatges Dotacionals i un Local d'ús Administratiu	
Situació Gran Via de les Corts Catalanes, 724-726, 08013	
Plànol INSTAL·LACIÓ SANEJAMENT PLANTA ALTELL	
Escala (dinA3) 1:200	N° DG.05.01.03
Data Novembre 2024	N° IMHAB --- / ---
L'Arquitecte Fabregat & Fabregat arquitectes SCP, Simón Abellán i Pol Monago, UTE	
El Contractista	
L'IMHAB Institut Municipal de l'Habitatge i Rehabilitació C/ Dr. Aiguader 26-36, 08003 Barcelona	

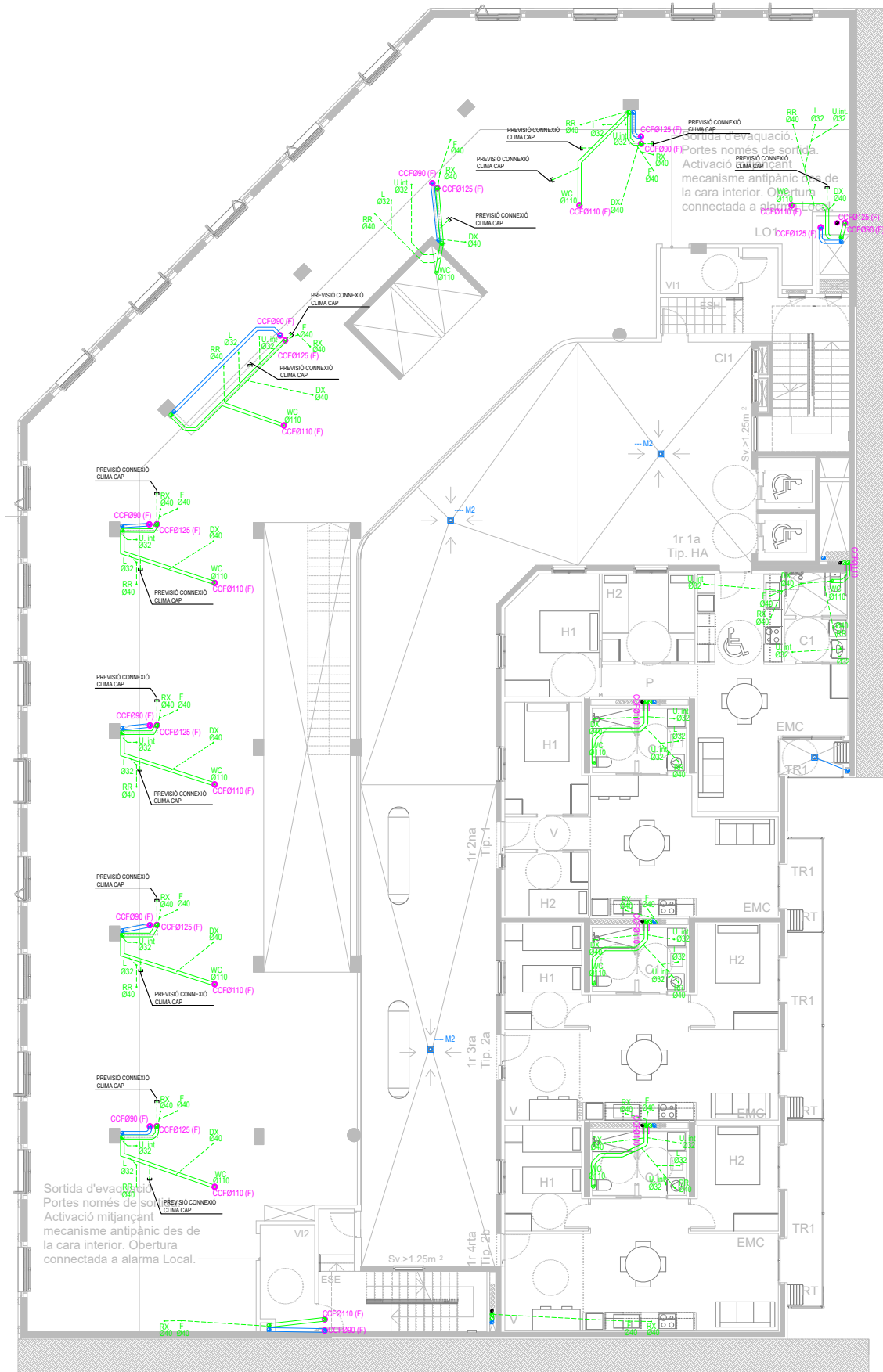

- SANEJAMENT I VENTILACIÓ**
- BAIXANT FECAL / REGISTRE Ø125
 - BAIXANT PLUVIAL / REGISTRE Ø125
 - VENTILACIÓ SECUNDÀRIA Ø90
 - EMBORNAL
 - PUNT DE DESGUÀS

NOTA:
 Segons CTE DB HS5: En edificis de més de 10 plantes, s'interromprà la verticalitat de la baixant, amb la finalitat de disminuir el possible impacte de caiguda. La desviació ha de preveure's amb peces especials o escuts de protecció de la baixant i l'angle de la desviació amb la vertical ha de ser superior a 60°, a fi d'evitar possibles embussos. El reforçament es realitzarà amb elements de políèster aplicats 'in situ'.

Institut Municipal de l'Habitatge i Rehabilitació Ajuntament de Barcelona	
Projecte PROJECTE EXECUTIU 64 Habitatges Dotacionals i un Local d'ús Administratiu	
Situació Gran Via de les Corts Catalanes, 724-726, 08013	
Plànol INSTAL·LACIÓ SANEJAMENT PLANTA PRIMERA	
Escala (dinA3) 1:200	N° DG.05.01.04
Data Novembre 2024	N° IMHAB --- / ---
L'Arquitecte Fabregat & Fabregat arquitectes SCP, Simón Abellán i Pol Monago, UTE	
El Contractista	
L'IMHAB Institut Municipal de l'Habitatge i Rehabilitació C/ Dr. Aiguader 26-36, 08003 Barcelona	

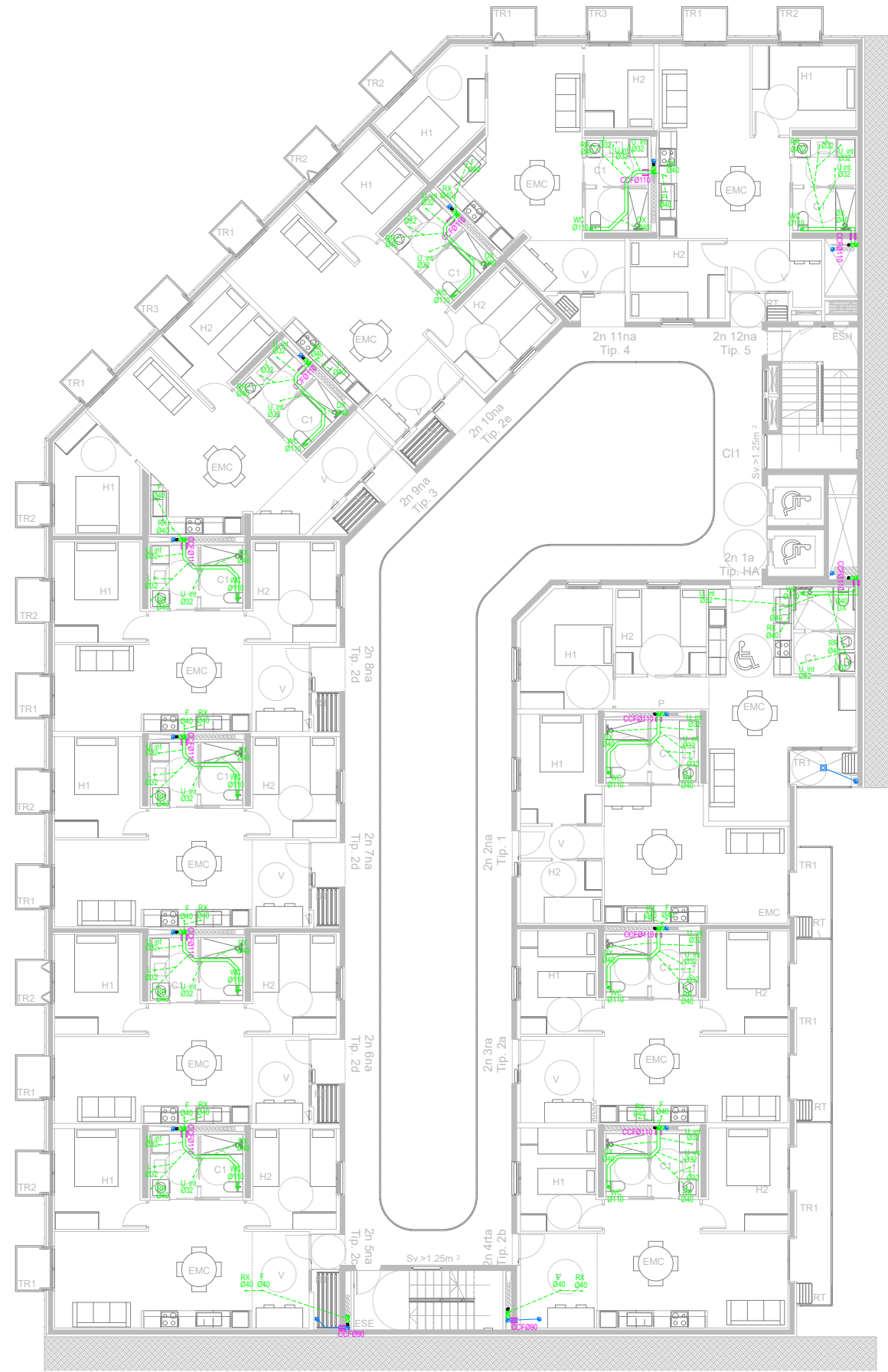

SANEJAMENT I VENTILACIÓ

- BAIXANT FECAL / REGISTRE Ø125
- BAIXANT PLUVIAL / REGISTRE Ø125
- VENTILACIÓ SECUNDÀRIA Ø90
- EMBORNAL
- PUNT DE DESGUÀS

NOTA:
Segons CTE DB HS5: En edificis de més de 10 plantes, s'interromprà la verticalitat de la baixant, amb la finalitat de disminuir el possible impacte de caiguda. La desviació ha de preveure's amb peces especials o escuts de protecció de la baixant i l'angle de la desviació amb la vertical ha de ser superior a 60°, a fi d'evitar possibles embussos. El reforçament es realitzarà amb elements de polièster aplicats 'in situ'.

Institut Municipal de l'Habitatge i Rehabilitació		Ajuntament de Barcelona	
Projecte PROJECTE EXECUTIU 64 Habitatges Dotacionals i un Local d'ús Administratiu			
Situació Gran Via de les Corts Catalanes, 724-726, 08013			
Plànol INSTAL·LACIÓ SANEJAMENT PLANTA TIPUS			
Escala (dinA3) 1:200	N° DG.05.01.05		
Data Novembre 2024	N° IMHAB --- / ---		
L'Arquitecte Fabregat & Fabregat arquitectes SCP, Simón Abellán i Pol Monago, UTE			
El Contractista			
L'IMHAB Institut Municipal de l'Habitatge i Rehabilitació C/ Dr. Aiguader 26-36, 08003 Barcelona			

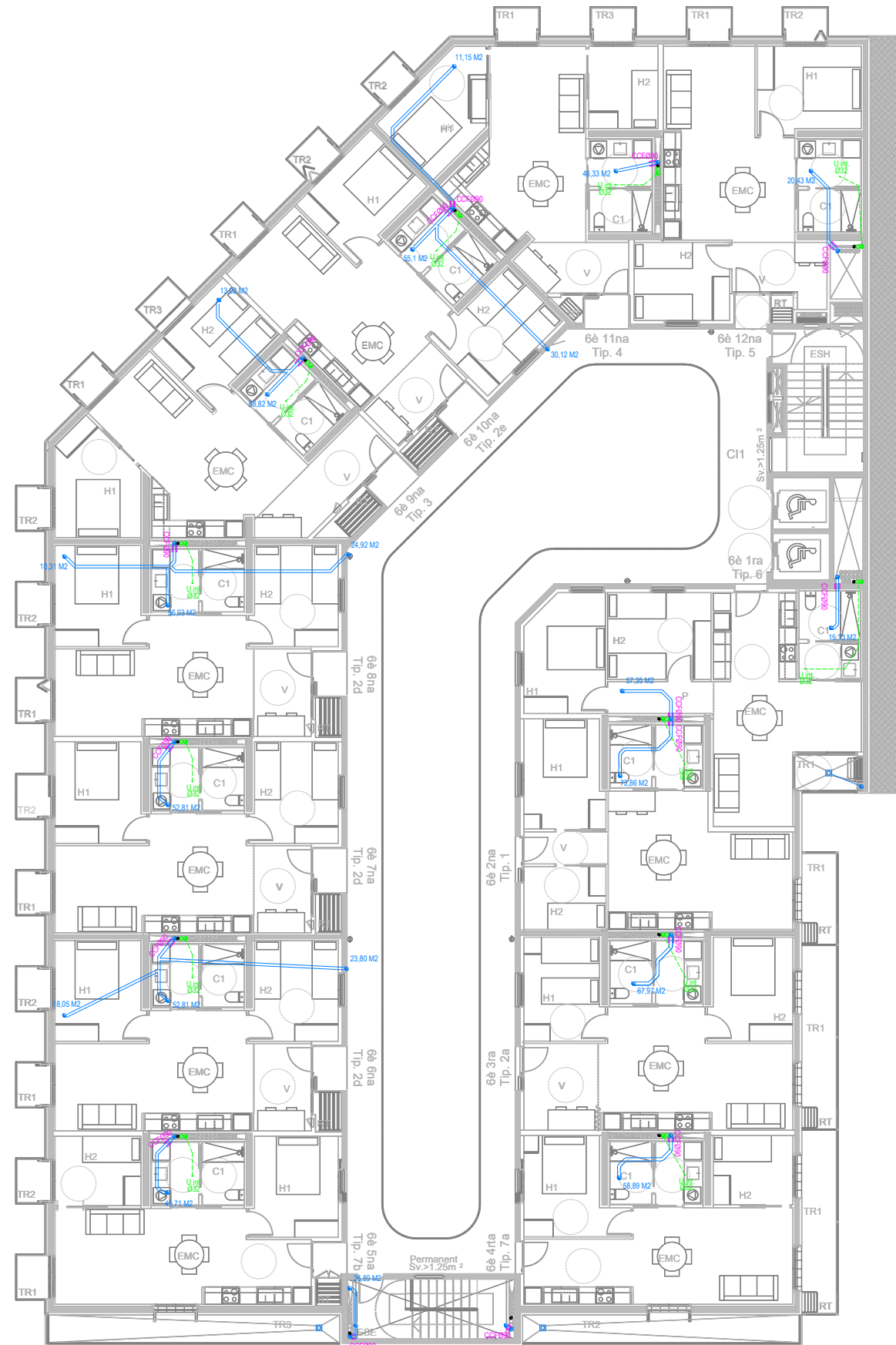

SANEJAMENT I VENTILACIÓ



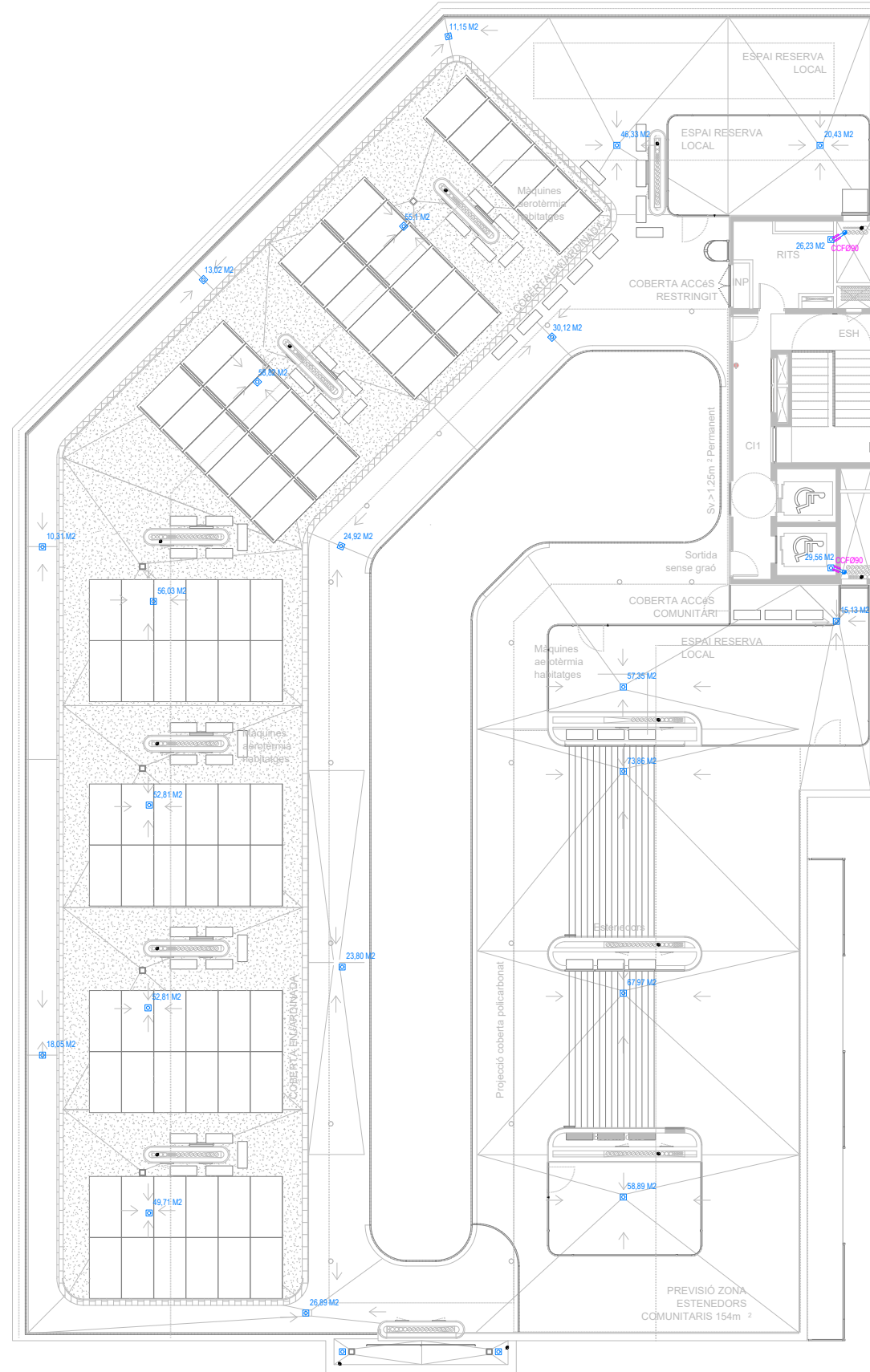

- ○ BAIXANT FECAL / REGISTRE Ø125
- ○ BAIXANT PLUVIAL / REGISTRE Ø125
- VENTILACIÓ SECUNDÀRIA Ø90
- EMBORNAL
- PUNT DE DESGUÀS

NOTA:
 Segons CTE DB HS5: En edificis de més de 10 plantes, s'interromprà la verticalitat de la baixant, amb la finalitat de disminuir el possible impacte de caiguda. La desviació ha de preveure's amb peces especials o escuts de protecció de la baixant i l'angle de la desviació amb la vertical ha de ser superior a 60°, a fi d'evitar possibles embussos. El reforçament es realitzarà amb elements de polièster aplicats 'in situ'.

Projecte PROJECTE EXECUTIU 64 Habitatges Dotacionals i un Local d'ús Administratiu	
Situació Gran Via de les Corts Catalanes, 724-726, 08013	
Plànol INSTAL·LACIÓ SANEJAMENT PLANTA SISENA	
Escala (dinA3) 1:200	N° DG.05.01.06
Data Novembre 2024	N° IMHAB --- / ---
L'Arquitecte Fabregat & Fabregat arquitectes SCP, Simón Abellán i Pol Monago, UTE	
El Contractista	
L'IMHAB Institut Municipal de l'Habitatge i Rehabilitació C/ Dr. Aiguader 26-36, 08003 Barcelona	



SANEJAMENT I VENTILACIÓ

-  BAIXANT FECAL / REGISTRE Ø125
-  BAIXANT PLUVIAL / REGISTRE Ø125
-  VENTILACIÓ SECUNDÀRIA Ø90
-  EMBORNAL
-  PUNT DE DESGUÀS

NOTA:
 Segons CTE DB HS5: En edificis de més de 10 plantes, s'interromprà la verticalitat de la baixant, amb la finalitat de disminuir el possible impacte de caiguda. La desviació ha de preveure's amb peces especials o escuts de protecció de la baixant i l'angle de la desviació amb la vertical ha de ser superior a 60°, a fi d'evitar possibles embussos. El reforçament es realitzarà amb elements de políèster aplicats 'in situ'.

	
Projecte PROJECTE EXECUTIU 64 Habitatges Dotacionals i un Local d'ús Administratiu	
Situació Gran Via de les Corts Catalanes, 724-726, 08013	
Plànol INSTAL·LACIÓ SANEJAMENT PLANTA COBERTA	
Escala (dinA3) 1:200	N° DG.05.01.07
Data Novembre 2024	N° IMHAB --- / ---
L'Arquitecte Fabregat & Fabregat arquitectes SCP, Simón Abellán i Pol Monago, UTE	
El Contractista	
L'IMHAB Institut Municipal de l'Habitatge i Rehabilitació C/ Dr. Aiguader 26-36, 08003 Barcelona	

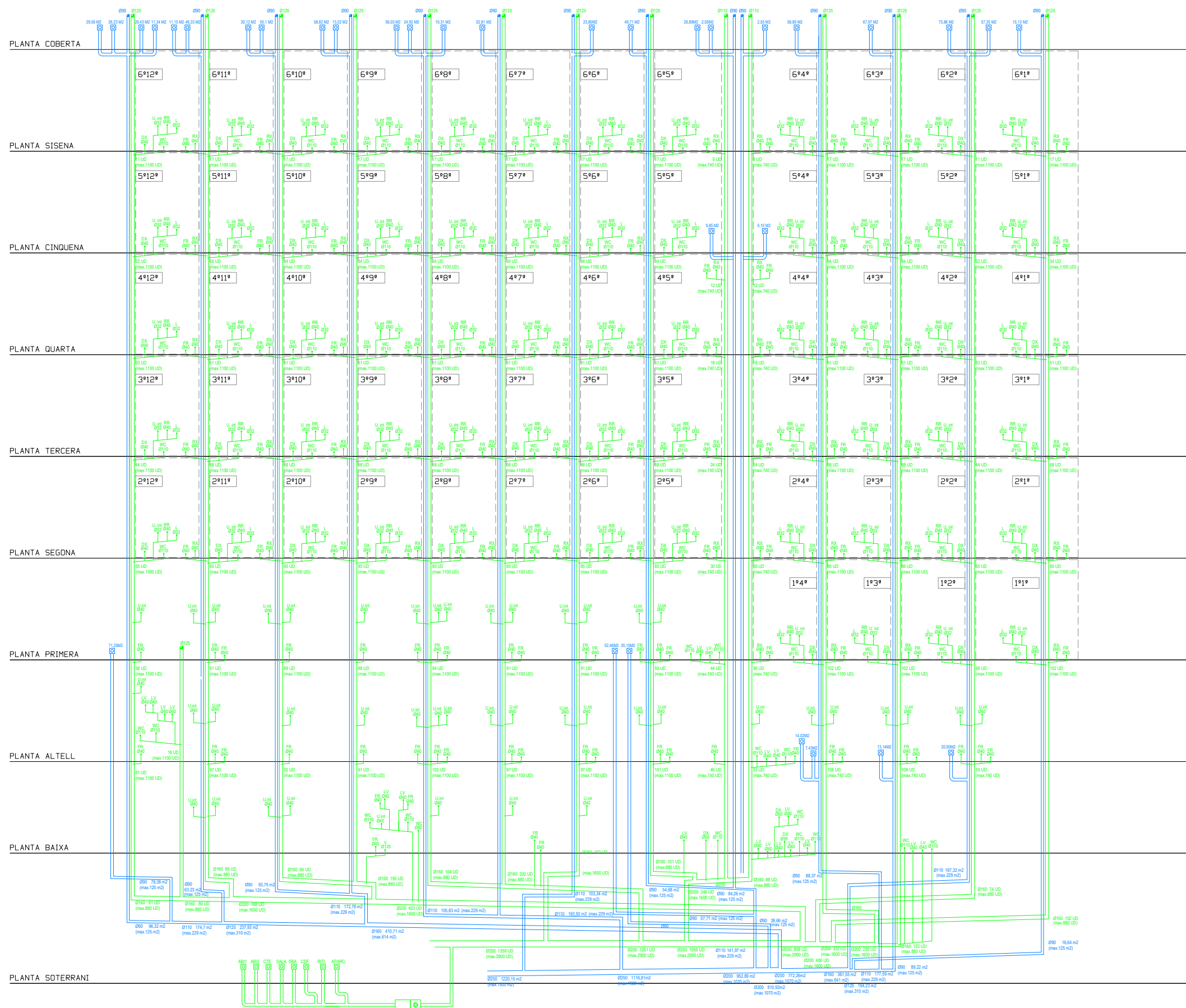

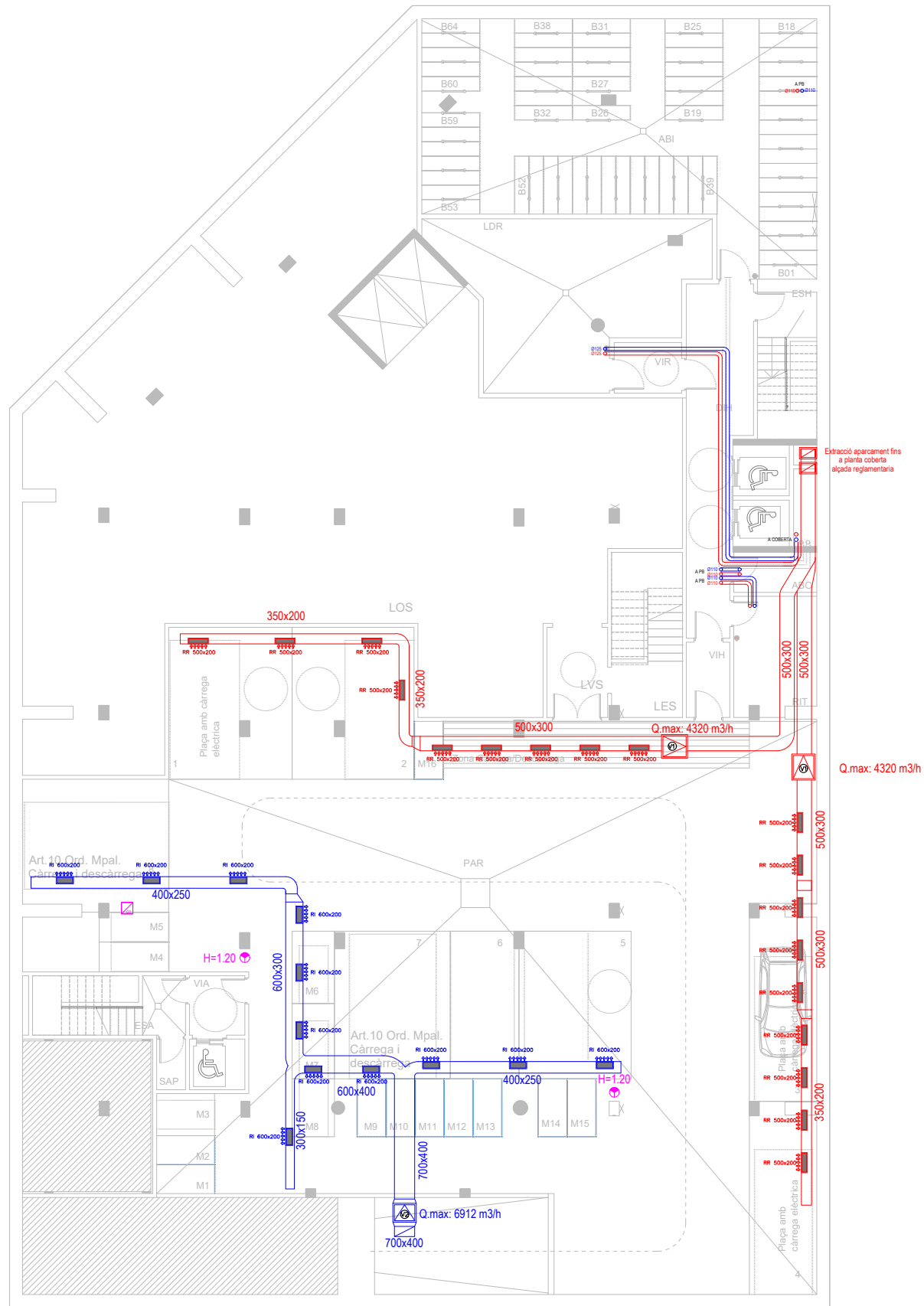

VENTILACIÓ: RELACIÓ DE MAQUINARIA

Ref.	FABRICANT	MODEL	DIMENSIONS [Alto x Ancho x Largo] [mm]	Nº EQUIPS	ABSORBIDA KW
V1	SOLER & PALAU	VENT. EXTRACCIÓ	904x800x900	2	1,10
V2	SOLER & PALAU	VENT. IMPULSIÓ	964.x860x970	1	1,50

VENTILACIÓ APARCAMENT

- VENTILADOR D'EXTRACCIÓ
- VENTILADOR D'IMPULSIÓ
- REIXA D'IMPULSIÓ O EXTRACCIÓ
- CONDUCTE D'EXTRACCIÓ
- CONDUCTE D'IMPULSIÓ
- MUNTANTS VERTICALS DE VENTILACIÓ
- DETECTOR DE CO
- CENTRAL DE CO

Projecte PROJECTE EXECUTIU 64 Habitatges Dotacionals i un Local d'ús Administratiu	
Situació Gran Via de les Corts Catalanes, 724-726, 08013	
Plànol INSTAL·LACIÓ VENTILACIÓ PLANTA SOTERRANI	
Escala (dinA3) 1:200	Nº DG 05.02.01
Data Novembre 2024	Nº IMHAB --- / ---
L'Arquitecte Fabregat & Fabregat arquitectes SCP, Simón Abellán i Pol Monago, UTE	
El Contractista	
L'IMHAB Institut Municipal de l'Habitatge i Rehabilitació C/ Dr. Aiguader 26-36, 08003 Barcelona	

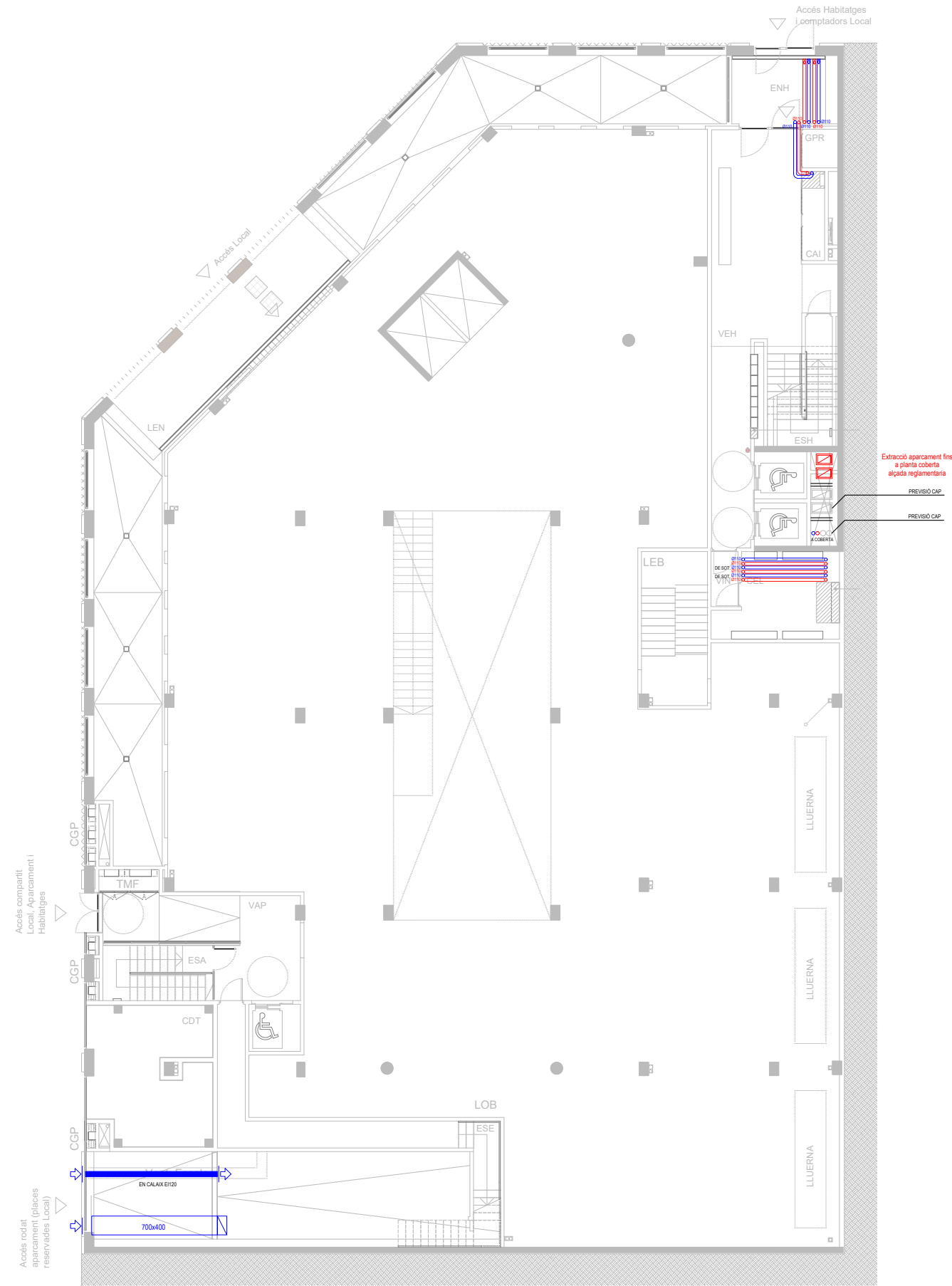

- VENTILACIÓ HABITATGES**
- CONDUCTE VENTILACIÓ Ø125mm
 - COLLARET TALLAFOC
 - EXTRACCIÓ CAMPANES Ø125mm
 - OBERTURA DE VENTILACIÓ
 - OBERTURA DE PAS
 - CONDUCTES APORTACIÓ
 - EXTRACCIÓ AEROTÈRMIA
 - VENTILADOR SIMPLE FLUX HIGROREGULABLE

Projecte PROJECTE EXECUTIU 64 Habitatges Dotacionals i un Local d'ús Administratiu	
Situació Gran Via de les Corts Catalanes, 724-726, 08013	
Plànol INSTAL·LACIÓ VENTILACIÓ PLANTA BAIXA	
Escala (dinA3) 1:200	N° DG 05.02.02
Data Novembre 2024	N° IMHAB --- / ---
L'Arquitecte Fabregat & Fabregat arquitectes SCP, Simón Abellán i Pol Monago, UTE	
El Contractista	
L'IMHAB Institut Municipal de l'Habitatge i Rehabilitació C/ Dr. Aiguader 26-36, 08003 Barcelona	

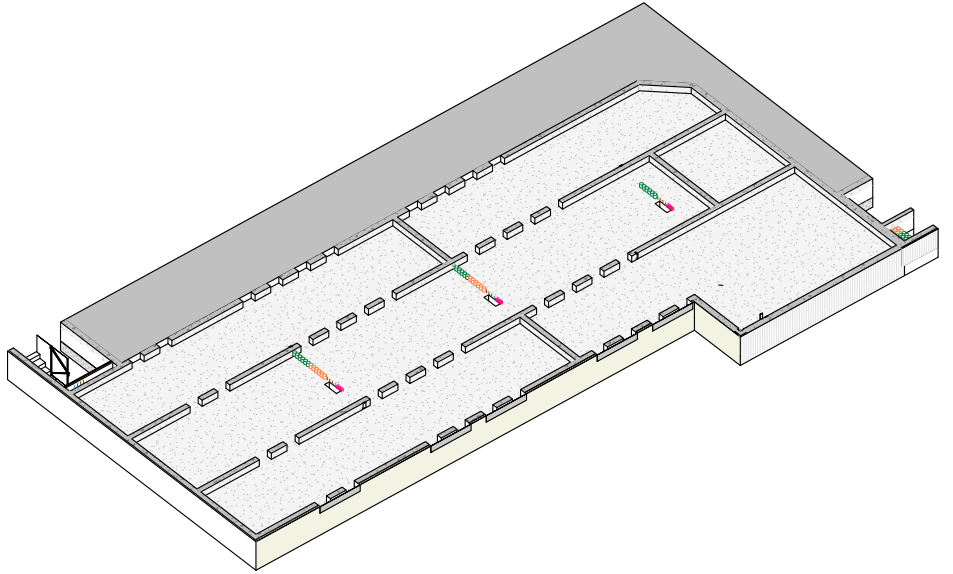
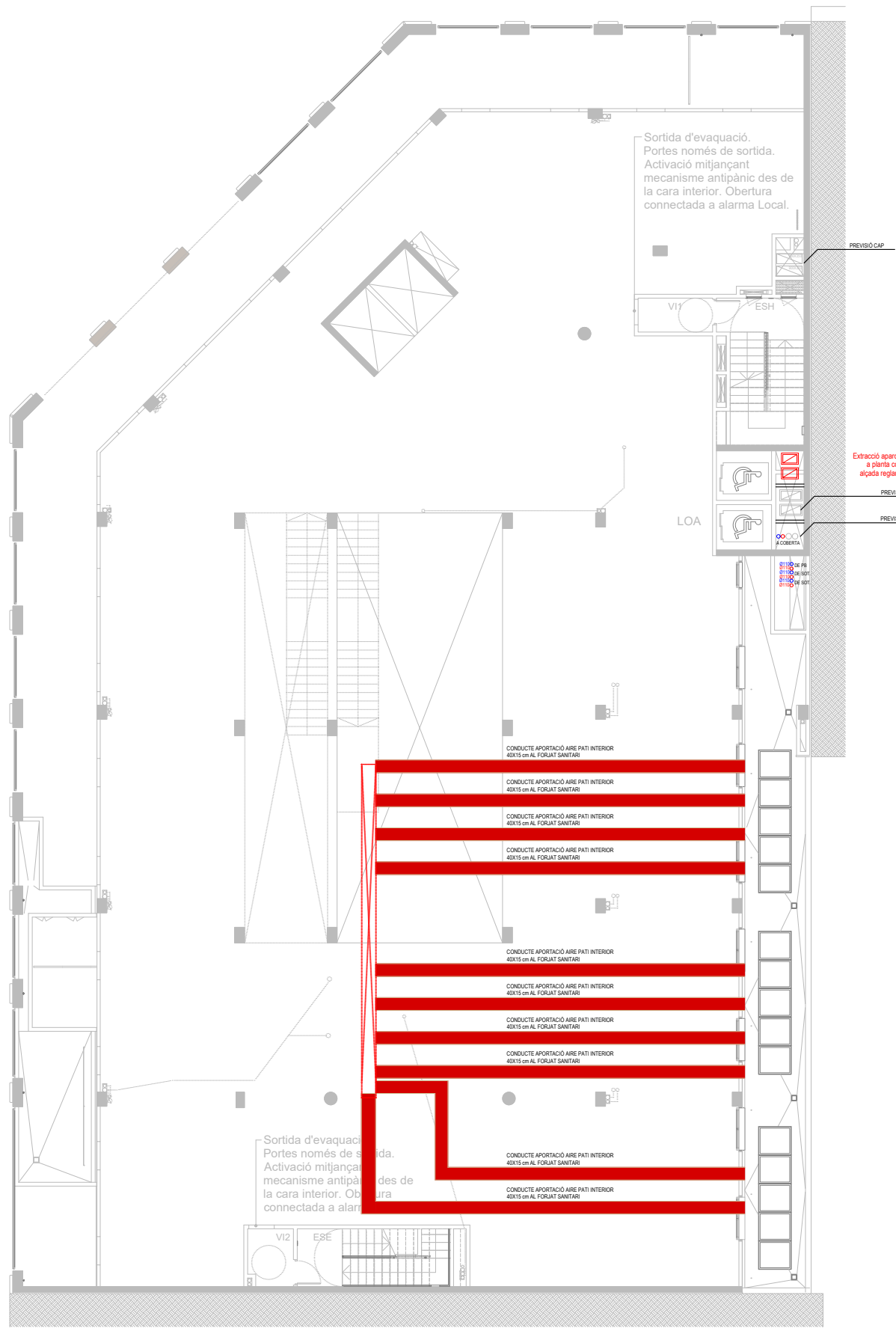





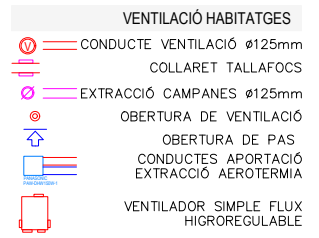
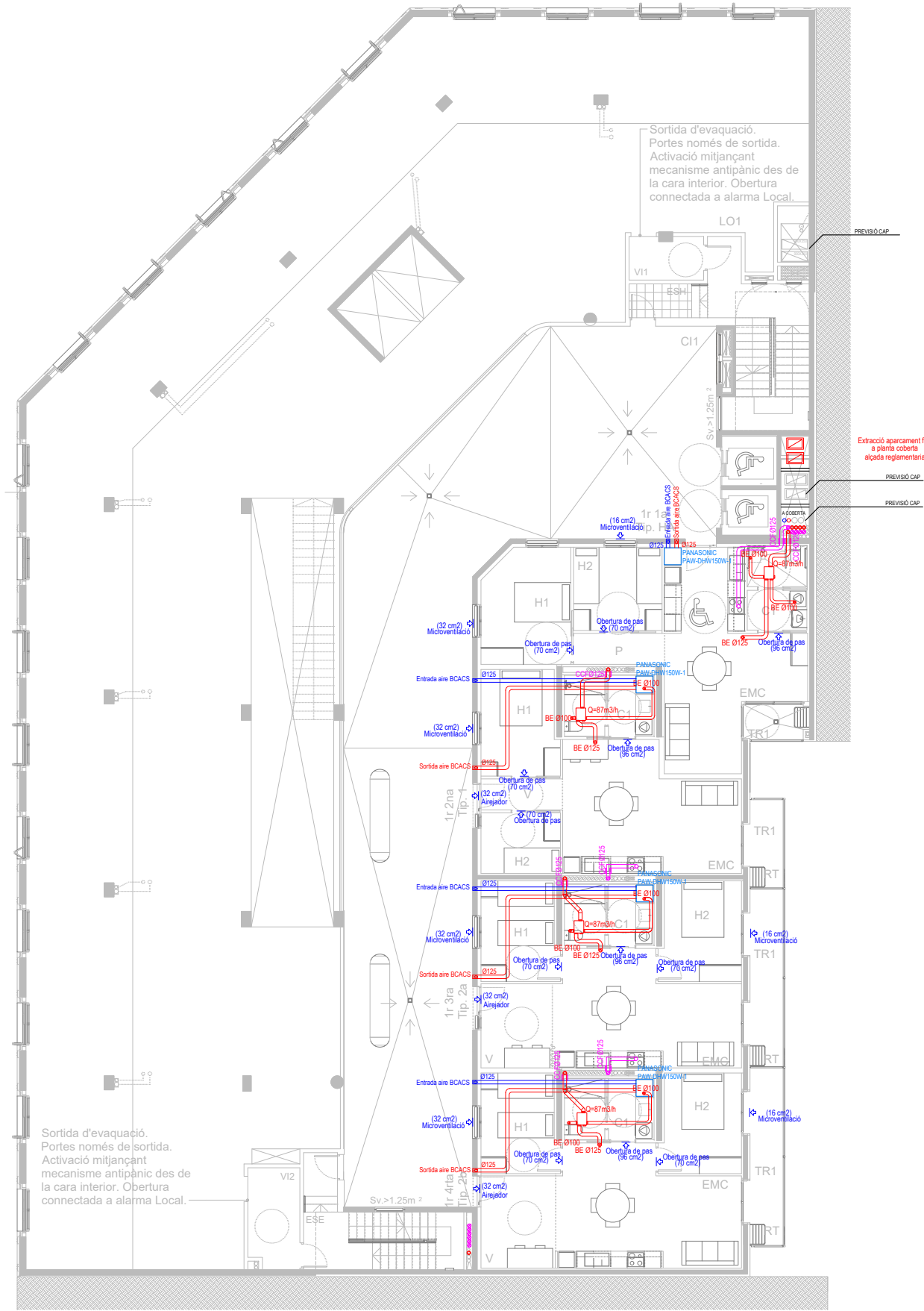

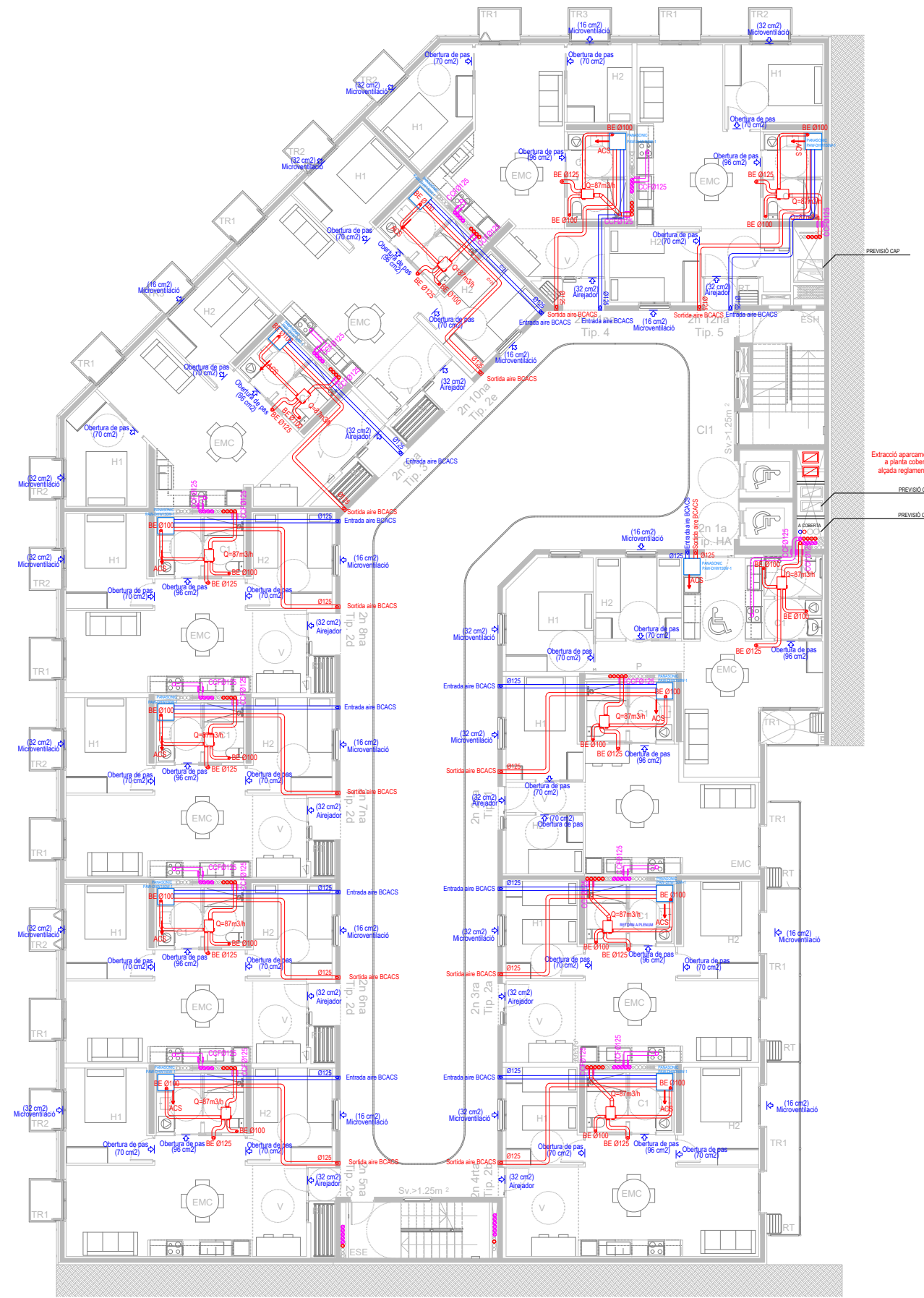

- VENTILACIÓ HABITATGES**
- CONDUCTE VENTILACIÓ Ø125mm
 - COLLARET TALLAFOCS
 - EXTRACCIÓ CAMPANES Ø125mm
 - OBERTURA DE VENTILACIÓ
 - OBERTURA DE PAS
 - CONDUCTES APORTACIÓ
 - EXTRACCIÓ AEROTERMIA
 - VENTILADOR SIMPLE FLUX HIGROREGULABLE



Projecte PROJECTE EXECUTIU 64 Habitatges Dotacionals i un Local d'ús Administratiu	
Situació Gran Via de les Corts Catalanes, 724-726, 08013	
Plànol INSTAL·LACIÓ VENTILACIÓ PLANTA ALTELL	
Escala (dinA3) 1:200	N° DG 05.02.03
Data Novembre 2024	N° IMHAB --- / ---
L'Arquitecte Fabregat & Fabregat arquitectes SCP, Simón Abellán i Pol Monago, UTE	
El Contractista	
L'IMHAB Institut Municipal de l'Habitatge i Rehabilitació C/ Dr. Aiguader 26-36, 08003 Barcelona	



Projecte PROJECTE EXECUTIU 64 Habitatges Dotacionals i un Local d'ús Administratiu	
Situació Gran Via de les Corts Catalanes, 724-726, 08013	
Plànol INSTAL·LACIÓ VENTILACIÓ PLANTA PRIMERA	
Escala (dinA3) 1:200	N° DG 05.02.04
Data Novembre 2024	N° IMHAB --- / ---
L'Arquitecte Fabregat & Fabregat arquitectes SCP, Simón Abellán i Pol Monago, UTE	
El Contractista	
L'IMHAB Institut Municipal de l'Habitatge i Rehabilitació C/ Dr. Aiguader 26-36, 08003 Barcelona	



- VENTILACIÓ HABITATGES**
-  CONDUCCIO VENTILACIÓ Ø125mm
 -  COLLARET TALLAFOCOS
 -  EXTRACCIÓ CAMPANES Ø125mm
 -  OBERTURA DE VENTILACIÓ
 -  CONDUCCIO APORTACIÓ
 -  EXTRACCIÓ AEROTERMIA
 -  VENTILADOR SIMPLE FLUX HIGROREGULABLE

 	
Projecte PROJECTE EXECUTIU 64 Habitatges Dotacionals i un Local d'ús Administratiu	
Situació Gran Via de les Corts Catalanes, 724-726, 08013	
Plànol INSTAL·LACIÓ VENTILACIÓ PLANTA TIPUS	
Escala (dinA3) 1:200	N° DG 05.02.05
Data Novembre 2024	N° IMHAB --- / ---
L'Arquitecte Fabregat & Fabregat arquitectes SCP, Simón Abellán i Pol Monago, UTE	
El Contractista	
L'IMHAB Institut Municipal de l'Habitatge i Rehabilitació C/ Dr. Aiguader 26-36, 08003 Barcelona	

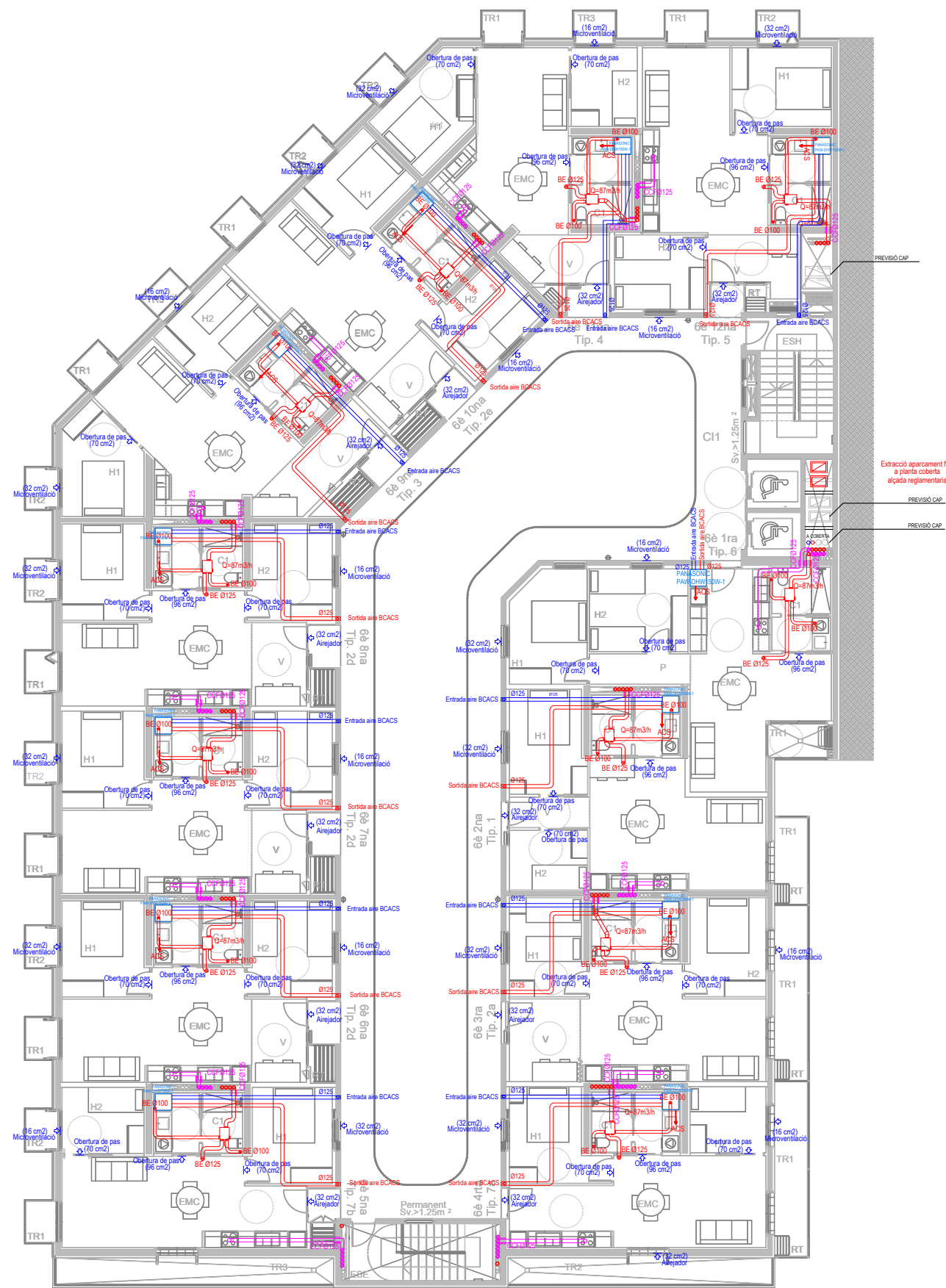

PREVISÓ CAP
 Extracció aparcament fins a planta coberta alçada reglamentària
 PREVISÓ CAP
 PREVISÓ CAP

- VENTILACIÓ HABITATGES**
- CONDUCTE VENTILACIÓ Ø125mm
 - COLLARET TALLAFOCS
 - EXTRACCIÓ CAMPANES Ø125mm
 - OBERTURA DE VENTILACIÓ
 - CONDUCTES APORTACIÓ
 - EXTRACCIÓ AEROTERMIA
 - VENTILADOR SIMPLE FLUX HIGRORREGULABLE

Projecte PROJECTE EXECUTIU 64 Habitatges Dotacionals i un Local d'ús Administratiu	
Situació Gran Via de les Corts Catalanes, 724-726, 08013	
Plànol INSTAL·LACIÓ VENTILACIÓ PLANTA SISENA	
Escala (dinA3) 1:200	N° DG 05.02.06
Data Novembre 2024	N° IMHAB --- / ---
L'Arquitecte Fabregat & Fabregat arquitectes SCP, Simón Abellán i Pol Monago, UTE	
El Contractista	
L'IMHAB Institut Municipal de l'Habitatge i Rehabilitació C/ Dr. Aiguader 26-36, 08003 Barcelona	

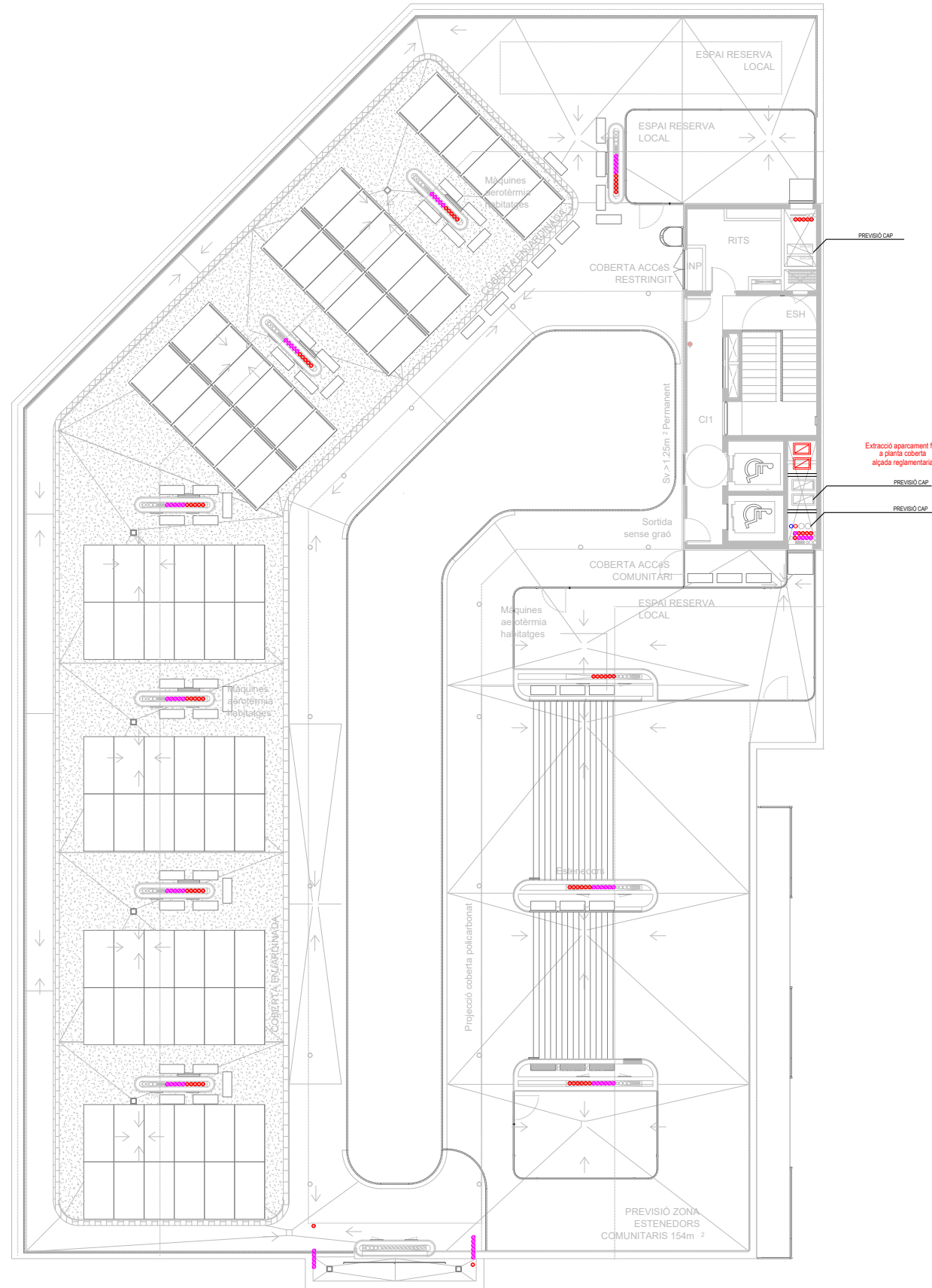

- VENTILACIÓ HABITATGES**
- CONDUCTE VENTILACIÓ Ø125mm
 - COLLARET TALLAFOCS
 - EXTRACCIÓ CAMPANES Ø125mm
 - OBERTURA DE VENTILACIÓ
 - OBERTURA DE PAS
 - CONDUCTES APORTACIÓ
 - EXTRACCIÓ AEROTÈRMIA
 - VENTILADOR SIMPLE FLUX HIGRORREGULABLE

Projecte PROJECTE EXECUTIU 64 Habitatges Dotacionals i un Local d'ús Administratiu	
Situació Gran Via de les Corts Catalanes, 724-726, 08013	
Plànol INSTAL·LACIÓ VENTILACIÓ PLANTA COBERTA	
Escala (dinA3) 1:200	N° DG 05.02.07
Data Novembre 2024	N° IMHAB --- / ---
L'Arquitecte Fabregat & Fabregat arquitectes SCP, Simón Abellán i Pol Monago, UTE	
El Contractista	
L'IMHAB Institut Municipal de l'Habitatge i Rehabilitació C/ Dr. Aiguader 26-36, 08003 Barcelona	

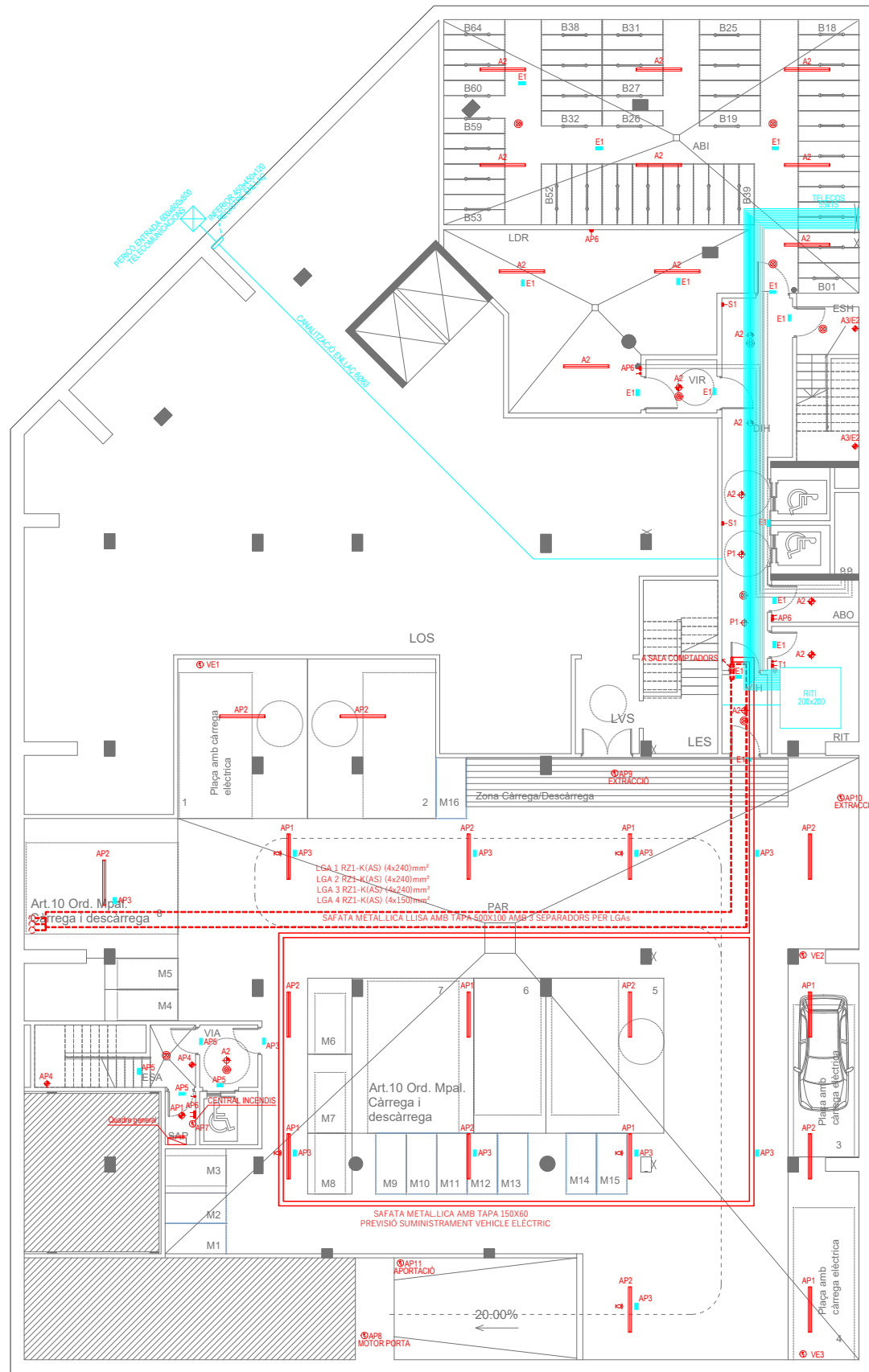

- TELECOMUNICACIONS**
- CAIXA DE TELECOMUNICACIONS
 - PRESA TELEVISIÓ
 - PRESA DE BANDA AMPLA
 - FIBRA OPTICA
 - PRESA RJ45
 - ANTENES DE TELECOMUNICACIONS
- ELECTRICITAT**
- INTERRUPTOR UNIPOLAR
 - INTERRUPTOR COMUTAT
 - INTERRUPTOR DE CREUAMENT
 - INTERRUPTOR UNIPOLAR ESTANCA
 - CUADRE ELECTRIC
 - DOWNLIGHT
 - PUNT DE LLUM
 - PUNT DE LLUM EN APLIC
 - PUNT DE LLUM ZONES COMUNS
 - PUNT DE LLUM ESTANCA IP65
 - ALIMENTACIÓ EQUIP
 - POLSADOR TIMBRE
 - PRESA DE CORRENT
 - PRESA DE CORRENT ESTANCA
 - SENSOR DE PRESENCIA
 - SENSOR DE SUPERFÍCIE
 - SENSOR DE LLUM NATURAL
 - PUNT DE LLUM FLUORESCENTS
 - INTERFON
 - TIMBRE

Institut Municipal de l'Habitatge i Rehabilitació		Ajuntament de Barcelona	
Projecte PROJECTE EXECUTIU 64 Habitatges Dotacionals i un Local d'ús Administratiu			
Situació Gran Via de les Corts Catalanes, 724-726, 08013			
Plànol INSTAL·LACIÓ ELÈCTRICA PLANTA SOTERRANI			
Escala (dinA3) 1:200	N° DG.05.03.01		
Data Novembre 2024	N° IMHAB --- / ---		
L'Arquitecte Fabregat & Fabregat arquitectes SCP, Simón Abellán i Pol Monago, UTE			
El Contractista			
L'IMHAB Institut Municipal de l'Habitatge i Rehabilitació C/ Dr. Aiguader 26-36, 08003 Barcelona			

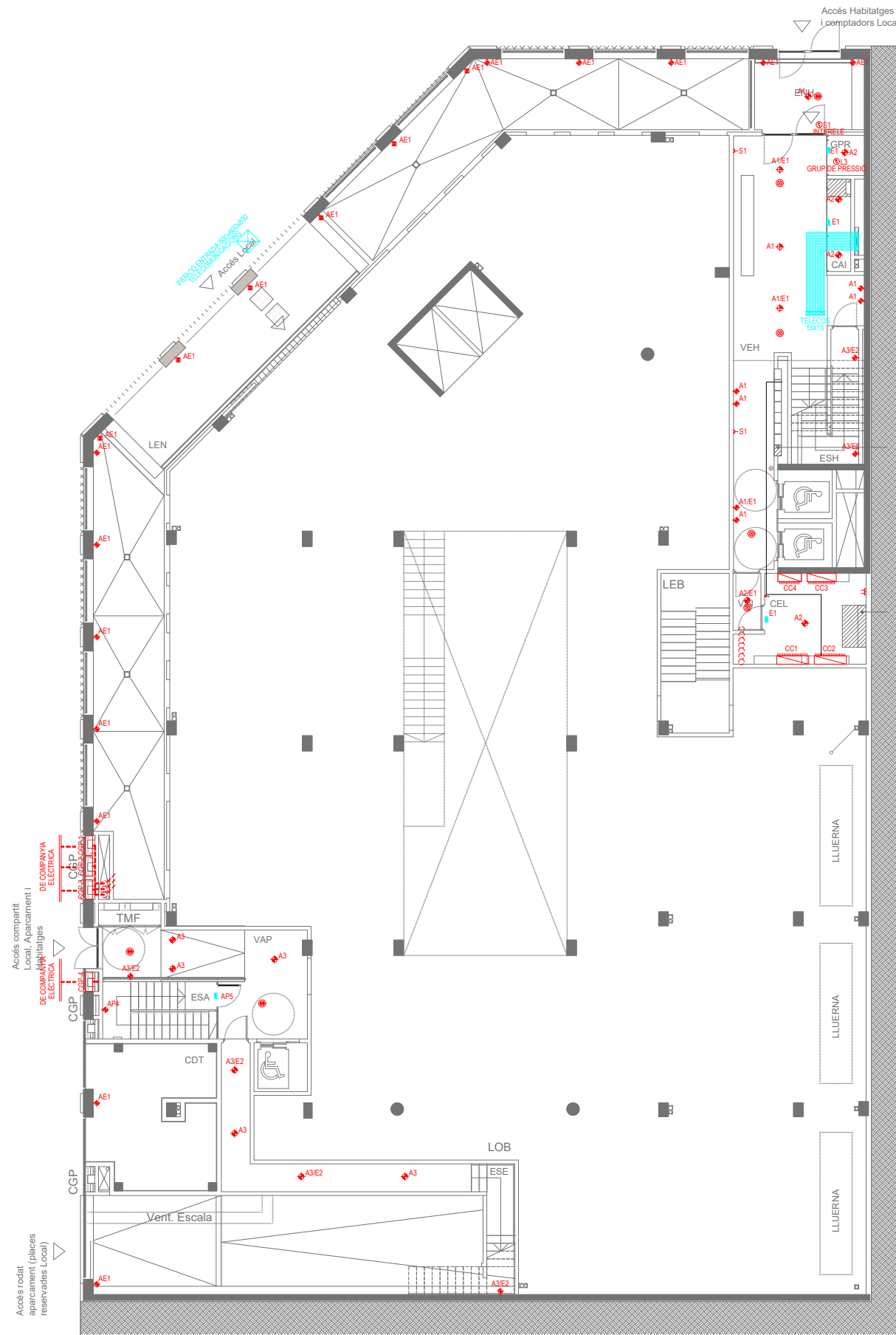

- TELECOMUNICACIONS**
- CAIXA DE TELECOMUNICACIONS
 - PRESA TELEVISIÓ
 - PRESA DE BANDA AMPLA
 - FIBRA OPTICA
 - PRESA RJ45
 - ANTENES DE TELECOMUNICACIONS
- ELECTRICITAT**
- INTERRUPTOR UNIPOLAR
 - INTERRUPTOR CONMUTAT
 - INTERRUPTOR DE CREUAMENT
 - INTERRUPTOR UNIPOLAR ESTANCA
 - CUADRE ELECTRIC
 - DOWNLIGHT
 - PUNT DE LLUM
 - PUNT DE LLUM EN APLIC
 - PUNT DE LLUM ZONES COMUNS
 - PUNT DE LLUM ESTANCA IP65
 - ALIMENTACIÓ EQUIP
 - POLSADOR TIMBRE
 - PRESA DE CORRENT
 - PRESA DE CORRENT ESTANCA
 - SENSOR DE PRESENCIA
 - SENSOR DE SUPERFÍCIE
 - SENSOR DE LLUM NATURAL
 - PUNT DE LLUM FLUORESCENTS
 - INTERFON
 - TIMBRE

Institut Municipal de l'Habitatge i Rehabilitació		Ajuntament de Barcelona	
Projecte PROJECTE EXECUTIU 64 Habitatges Dotacionals i un Local d'ús Administratiu			
Situació Gran Via de les Corts Catalanes, 724-726, 08013			
Plànol INSTAL·LACIÓ ELÈCTRICA PLANTA BAIXA			
Escala (dinA3) 1:200	N° DG.05.03.02		
Data Novembre 2024	N° IMHAB --- / ---		
L'Arquitecte Fabregat & Fabregat arquitectes SCP, Simón Abellán i Pol Monago, UTE			
El Contractista			
L'IMHAB Institut Municipal de l'Habitatge i Rehabilitació C/ Dr. Aiguader 26-36, 08003 Barcelona			

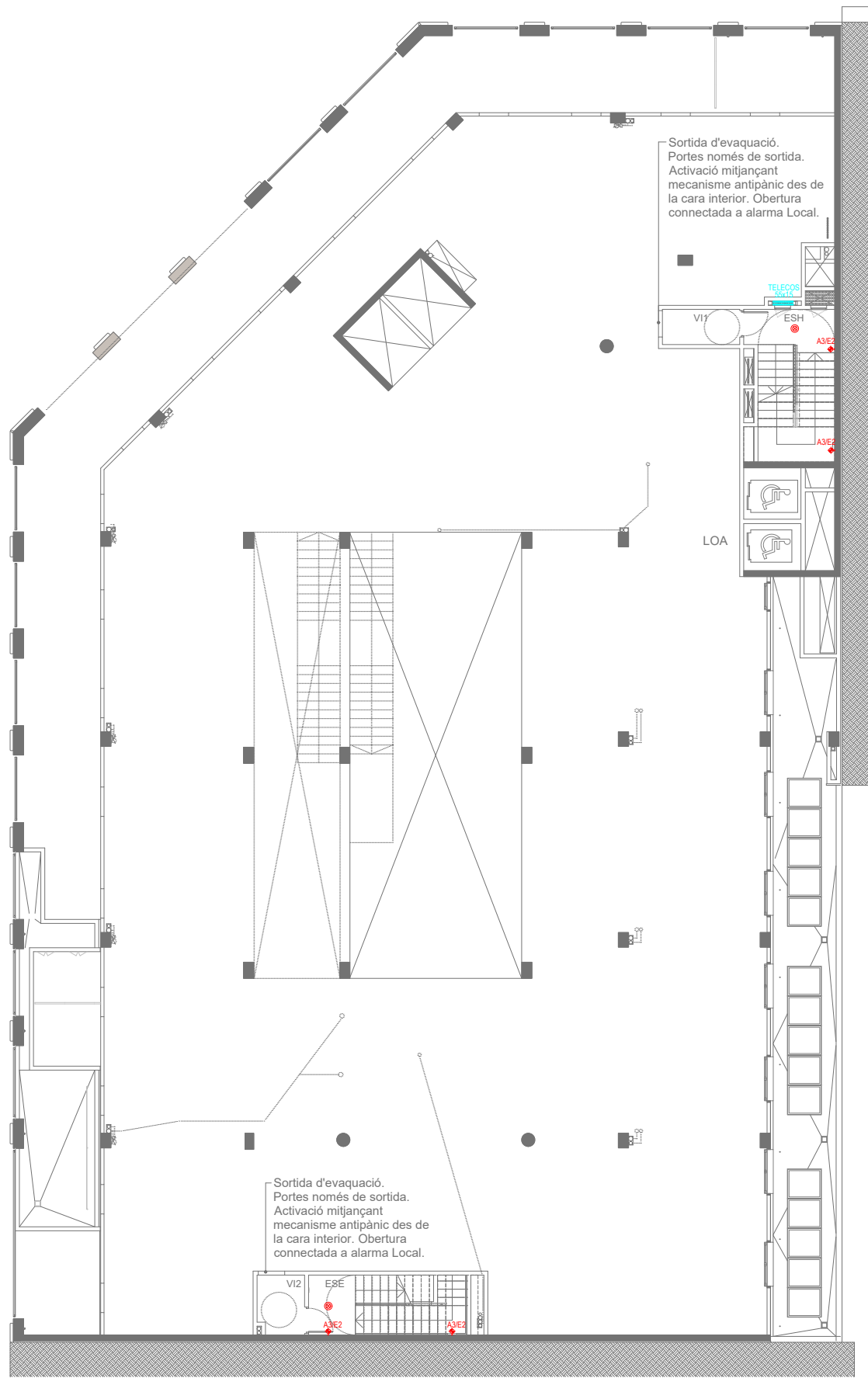

- TELECOMUNICACIONS**
- CAIXA DE TELECOMUNICACIONS
 - PRESA TELEVISIÓ
 - PRESA DE BANDA AMPLA
 - FIBRA OPTICA
 - PRESA RJ45
 - ANTENES DE TELECOMUNICACIONS
- ELECTRICITAT**
- INTERRUPTOR UNIPOLAR
 - INTERRUPTOR CONMUTAT
 - INTERRUPTOR DE CREUAMENT
 - INTERRUPTOR UNIPOLAR ESTANCA
 - CUADRE ELECTRIC
 - DOWNLIGHT
 - PUNT DE LLUM
 - PUNT DE LLUM EN APLIC
 - PUNT DE LLUM ZONES COMUNS
 - PUNT DE LLUM ESTANCA IP65
 - ALIMENTACIÓ EQUIP
 - POLSADOR TIMBRE
 - PRESA DE CORRENT
 - PRESA DE CORRENT ESTANCA
 - SENSOR DE PRESENCIA
 - SENSOR DE SUPERFÍCIE
 - SENSOR DE LLUM NATURAL
 - PUNT DE LLUM FLUORESCENTS
 - INTERFON
 - TIMBRE

Projecte PROJECTE EXECUTIU 64 Habitatges Dotacionals i un Local d'ús Administratiu	
Situació Gran Via de les Corts Catalanes, 724-726, 08013	
Plànol INSTAL·LACIÓ ELÈCTRICA PLANTA ALTELL	
Escala (dinA3) 1:200	N° DG.05.03.03
Data Novembre 2024	N° IMHAB --- / ---
L'Arquitecte Fabregat & Fabregat arquitectes SCP, Simón Abellán i Pol Monago, UTE	
El Contractista	
L'IMHAB Institut Municipal de l'Habitatge i Rehabilitació C/ Dr. Aiguader 26-36, 08003 Barcelona	

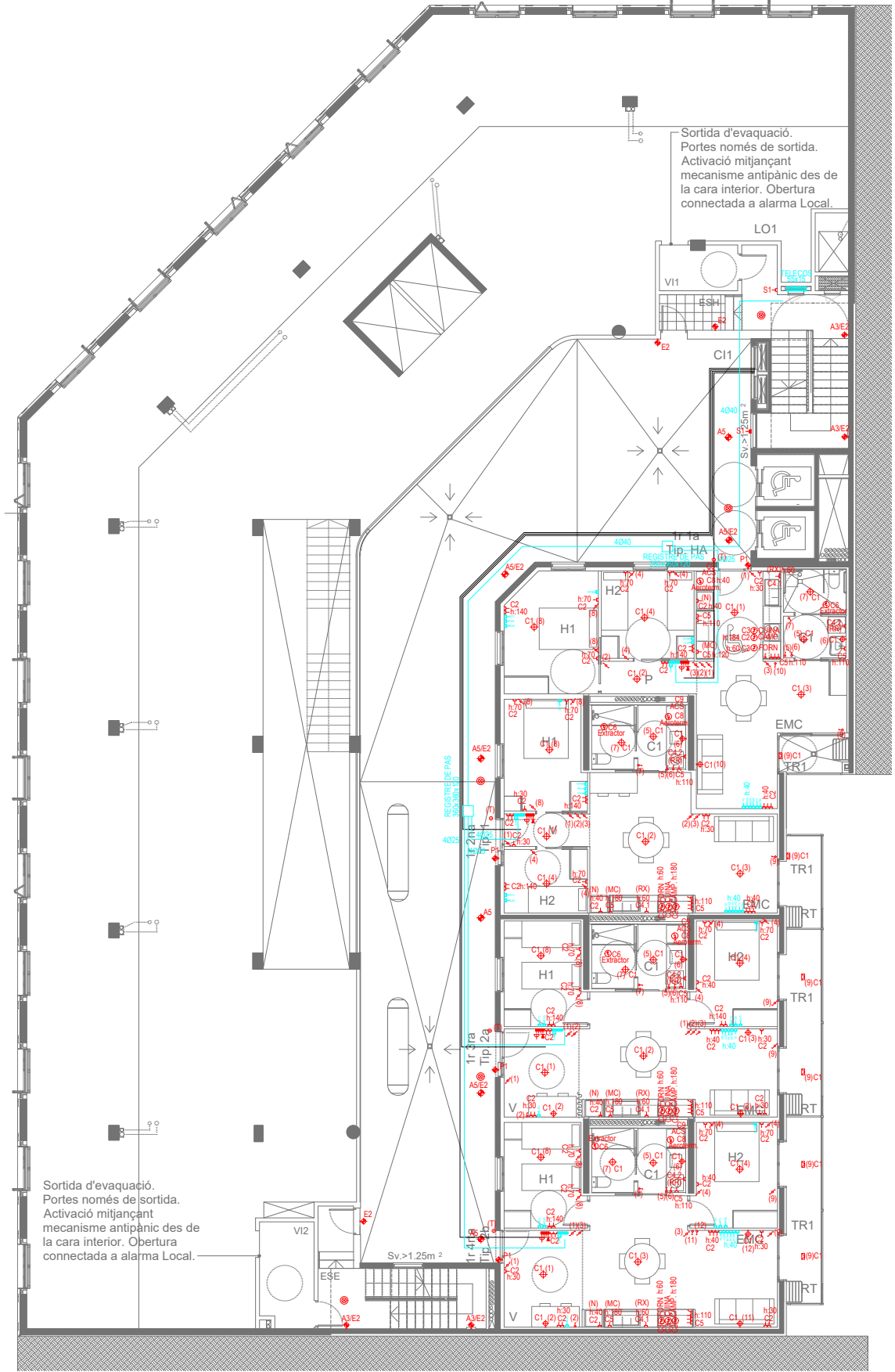

- TELECOMUNICACIONS**
- CAIXA DE TELECOMUNICACIONS
 - PRESA TELEVISIÓ
 - PRESA DE BANDA AMPLA
 - FIBRA OPTICA
 - PRESA RJ45
 - ANTENES DE TELECOMUNICACIONS
- ELECTRICITAT**
- INTERRUPTOR UNIPOLAR
 - INTERRUPTOR COMUTAT
 - INTERRUPTOR DE CREUAMENT
 - INTERRUPTOR UNIPOLAR ESTANCA
 - CUADRE ELECTRIC
 - DOWNLIGHT
 - PUNT DE LLUM
 - PUNT DE LLUM EN APLIC
 - PUNT DE LLUM ZONES COMUNS
 - PUNT DE LLUM ESTANCA IP65
 - ALIMENTACIÓ EQUIP
 - POLSADOR TIMBRE
 - PRESA DE CORRENT
 - PRESA DE CORRENT ESTANCA
 - SENSOR DE PRESENCIA
 - SENSOR DE SUPERFÍCIE
 - SENSOR DE LLUM NATURAL
 - PUNT DE LLUM FLUORESCENTS
 - INTERFON
 - TIMBRE

Institut Municipal de l'Habitatge i Rehabilitació		Ajuntament de Barcelona	
Projecte PROJECTE EXECUTIU 64 Habitatges Dotacionals i un Local d'ús Administratiu			
Situació Gran Via de les Corts Catalanes, 724-726, 08013			
Plànol INSTAL·LACIÓ ELÈCTRICA PLANTA PRIMERA			
Escala (dinA3) 1:200	N° DG.05.03.04		
Data Novembre 2024	N° IMHAB --- / ---		
L'Arquitecte Fabregat & Fabregat arquitectes SCP, Simón Abellán i Pol Monago, UTE			
El Contractista			
L'IMHAB Institut Municipal de l'Habitatge i Rehabilitació C/ Dr. Aiguader 26-36, 08003 Barcelona			



- TELECOMUNICACIONS**
- CAIXA DE TELECOMUNICACIONS
 - PRESA TELEVISIÓ
 - PRESA DE BANDA AMPLA
 - FIBRA OPTICA
 - PRESA RJ45
 - ANTENES DE TELECOMUNICACIONS
- ELECTRICITAT**
- INTERRUPTOR UNIPOLAR
 - INTERRUPTOR COMUTAT
 - INTERRUPTOR DE CREUAMENT
 - INTERRUPTOR UNIPOLAR ESTANCA
 - CUADRE ELECTRIC
 - DOWNLIGHT
 - PUNT DE LLUM
 - PUNT DE LLUM EN APLIC
 - PUNT DE LLUM ZONES COMUNS
 - PUNT DE LLUM ESTANCA IP65
 - ALIMENTACIÓ EQUIP
 - PULSADOR TIMBRE
 - PRESA DE CORRENT
 - PRESA DE CORRENT ESTANCA
 - SENSOR DE PRESENCIA
 - SENSOR DE SUPERFÍCIE
 - SENSOR DE LLUM NATURAL
 - PUNT DE LLUM FLUORESCENTS
 - INTERFON
 - TIMBRE

Institut Municipal de l'Habitatge i Rehabilitació Ajuntament de Barcelona	
Projecte PROJECTE EXECUTIU 64 Habitatges Dotacionals i un Local d'ús Administratiu	
Situació Gran Via de les Corts Catalanes, 724-726, 08013	
Plànol INSTAL·LACIÓ ELÈCTRICA PLANTA TIPUS	
Escala (dinA3) 1:200	N° DG.05.03.05
Data Novembre 2024	N° IMHAB --- / ---
L'Arquitecte Fabregat & Fabregat arquitectes SCP, Simón Abellán i Pol Monago, UTE	
El Contractista	
L'IMHAB Institut Municipal de l'Habitatge i Rehabilitació C/ Dr. Aiguader 26-36, 08003 Barcelona	

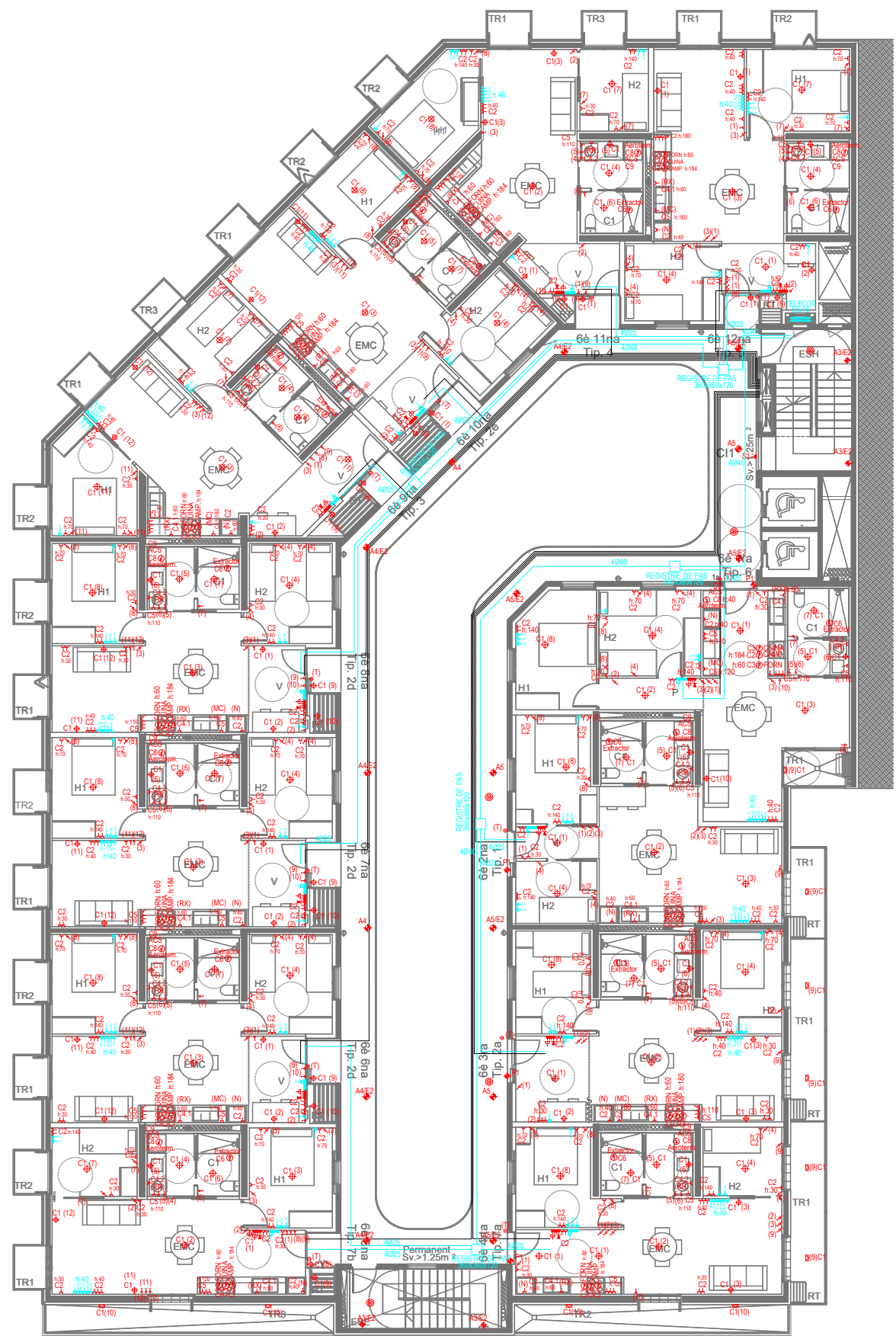

- TELECOMUNICACIONS**
- CAIXA DE TELECOMUNICACIONS
 - PRESA TELEVISIÓ
 - PRESA DE BANDA AMPLA
 - FIBRA OPTICA
 - PRESA RJ45
 - ANTENES DE TELECOMUNICACIONS
- ELECTRICITAT**
- INTERRUPTOR UNIPOLAR
 - INTERRUPTOR COMUTAT
 - INTERRUPTOR DE CREUAMENT
 - INTERRUPTOR UNIPOLAR ESTANCA
 - CUADRE ELECTRIC
 - DOWNLIGHT
 - PUNT DE LLUM
 - PUNT DE LLUM EN APLIC
 - PUNT DE LLUM ZONES COMUNS
 - PUNT DE LLUM ESTANCA IP65
 - ALIMENTACIÓ EQUIP
 - POLSADOR TIMBRE
 - PRESA DE CORRENT
 - PRESA DE CORRENT ESTANCA
 - SENSOR DE PRESENCIA
 - SENSOR DE SUPERFÍCIE
 - SENSOR DE LLUM NATURAL
 - PUNT DE LLUM FLUORESCENTS
 - INTERFON
 - TIMBRE

Projecte PROJECTE EXECUTIU 64 Habitatges Dotacionals i un Local d'ús Administratiu	
Situació Gran Via de les Corts Catalanes, 724-726, 08013	
Plànol INSTAL·LACIÓ ELÈCTRICA PLANTA SISENA	
Escala (dinA3) 1:200	N° DG.05.03.06
Data Novembre 2024	N° IMHAB --- / ---
L'Arquitecte Fabregat & Fabregat arquitectes SCP, Simón Abellán i Pol Monago, UTE	
El Contractista	
L'IMHAB Institut Municipal de l'Habitatge i Rehabilitació C/ Dr. Aiguader 26-36, 08003 Barcelona	

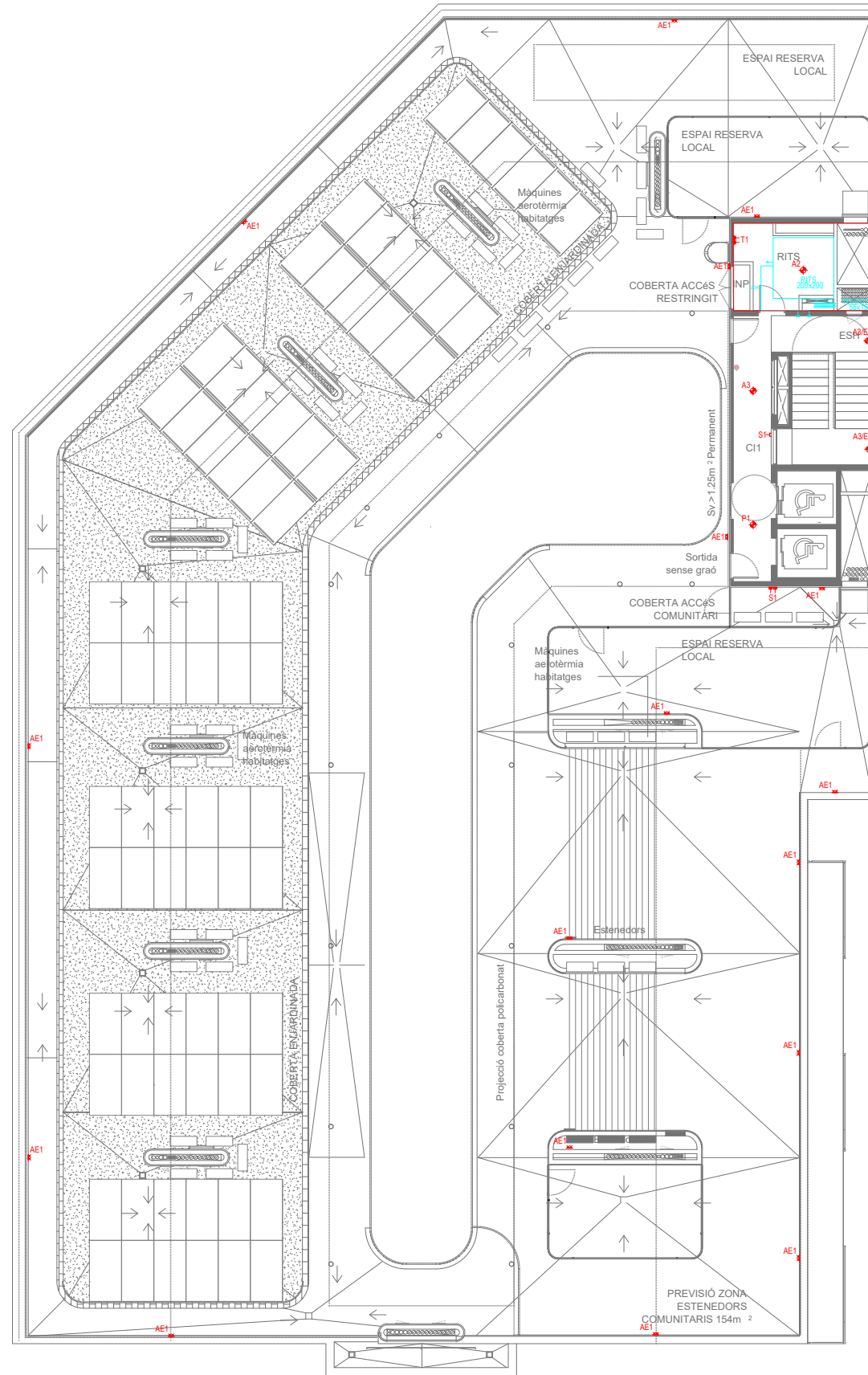

- | TELECOMUNICACIONS | |
|-------------------|------------------------------|
| | CAIXA DE TELECOMUNICACIONS |
| | PRESA TELEVISIÓ |
| | PRESA DE BANDA AMPLA |
| | FIBRA OPTICA |
| | PRESA RJ45 |
| | ANTENES DE TELECOMUNICACIONS |
| ELECTRICITAT | |
| | INTERRUPTOR UNIPOLAR |
| | INTERRUPTOR COMUTAT |
| | INTERRUPTOR DE CREUAMENT |
| | INTERRUPTOR UNIPOLAR ESTANCA |
| | CUADRE ELECTRIC |
| | DOWNLIGHT |
| | PUNT DE LLUM |
| | PUNT DE LLUM EN APLIC |
| | PUNT DE LLUM ZONES COMUNS |
| | PUNT DE LLUM ESTANCA IP65 |
| | ALIMENTACIÓ EQUIP |
| | PULSADOR TIMBRE |
| | PRESA DE CORRENT |
| | PRESA DE CORRENT ESTANCA |
| | SENSOR DE PRESENCIA |
| | SENSOR DE SUPERFICIE |
| | SENSOR DE LLUM NATURAL |
| | PUNT DE LLUM FLUORESCENTS |
| | INTERFON |
| | TIMBRE |

Projecte PROJECTE EXECUTIU 64 Habitatges Dotacionals i un Local d'ús Administratiu	
Situació Gran Via de les Corts Catalanes, 724-726, 08013	
Plànol INSTAL·LACIÓ ELÈCTRICA PLANTA COBERTA	
Escala (dinA3) 1:200	N° DG.05.03.07
Data Novembre 2024	N° IMHAB --- / ---
L'Arquitecte Fabregat & Fabregat arquitectes SCP, Simón Abellán i Pol Monago, UTE	
El Contractista	
L'IMHAB Institut Municipal de l'Habitatge i Rehabilitació C/ Dr. Aiguader 26-36, 08003 Barcelona	

LGA 1 CC1

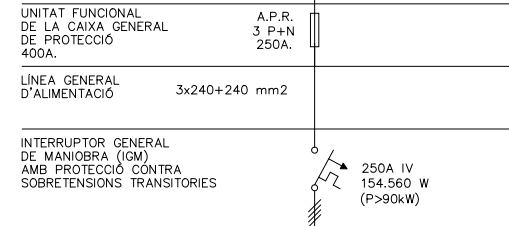

(*) REBT: apartat 2.2.2. Secció del conductor. Caigudes de tensió:
 El valor de la caiguda de tensió podrà compensar-se dins de la instal·lació interior i la de les derivacions individuals de forma que la caiguda de tensió total sigui inferior a la suma dels valors límits especificats per a les dues (% caiguda de tensió DI + % caiguda de tensió de la instal·lació interior < 4%)
 Cas més desfavorable: Habitatge 2⁵*

CENTRALITZACIÓ 1	
CIA. SUBMINISTRADORA:	FECSA-ENDESA
TENSIÓ:	400/230V. (III+N)
cosφ:	1
POTÈNCIA MÀXIMA ADMISSIBLE EN W.	145.360
POTÈNCIA INSTAL·LADA EN W.	145.360

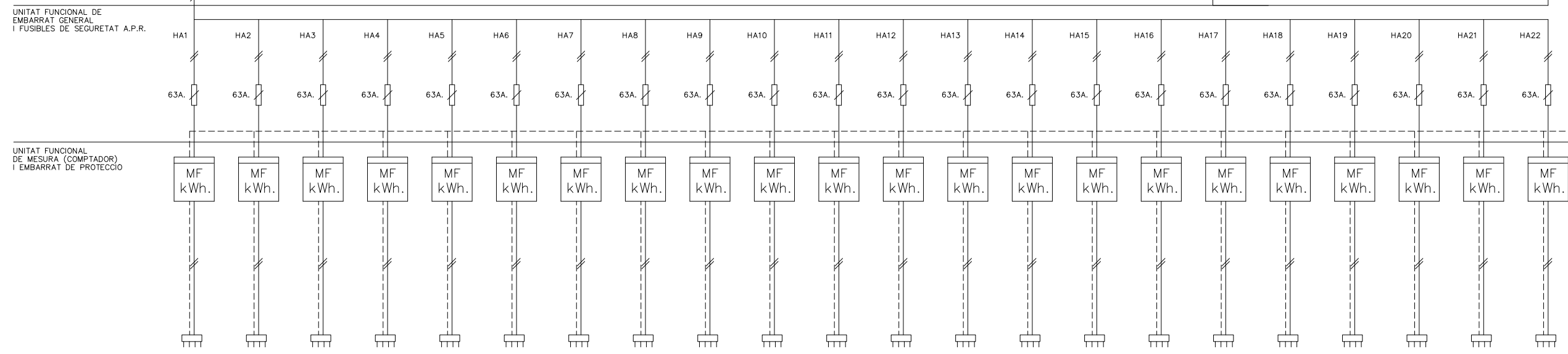

DERIVACIÓ INDIVIDUAL	PLANTA 1a 1* 1*	PLANTA 1a 1* 2*	PLANTA 1a 1* 3*	PLANTA 1a 1* 4*	PLANTA 2a 2* 1*	PLANTA 2a 2* 2*	PLANTA 2a 2* 3*	PLANTA 2a 2* 4*	PLANTA 2a 2* 5*	PLANTA 2a 2* 6*	PLANTA 2a 2* 7*	PLANTA 2a 2* 8*	PLANTA 2a 2* 9*	PLANTA 2a 2* 10*	PLANTA 2a 2* 11*	PLANTA 2a 2* 12*	PLANTA 3a 3* 1*	PLANTA 3a 3* 2*	PLANTA 3a 3* 3*	PLANTA 3a 3* 4*	PLANTA 3a 3* 5*	PLANTA 3a 3* 6*	
Potència (W)	9.200	9.200	9.200	9.200	9.200	9.200	9.200	9.200	9.200	9.200	9.200	9.200	9.200	9.200	9.200	9.200	9.200	9.200	9.200	9.200	9.200	9.200	9.200
Longitud (m)	39	53	62	67	42	56	65	70	75	68	61	54	48	44	40	35	46	60	69	74	79	72	
Secció (mm2)	2x35+35	2x35+35	2x35+35	2x35+35	2x35+35	2x35+35	2x35+35	2x35+35	2x35+35	2x35+35	2x35+35	2x35+35	2x35+35	2x35+35	2x35+35	2x35+35	2x35+35	2x35+35	2x35+35	2x35+35	2x35+35	2x35+35	
% Caiguda de tensió	0.88	1.20	1.4	1.51	0.95	1.26	1.47	1.58	1.69	1.54	1.38	1.22	1.08	0.99	0.90	0.79	1.04	1.36	1.56	1.67	1.78	1.63	
% Caiguda de tensió (REBT)	2*	2*	2*	2*	2*	2*	2*	2*	2*	2*	2*	2*	2*	2*	2*	2*	2*	2*	2*	2*	2*	2*	
∅ Conduite de canalització (mm)	50	50	63	63	50	50	63	63	63	63	63	50	50	50	50	50	50	50	63	63	63	63	

DE CENTRALITZACIÓ

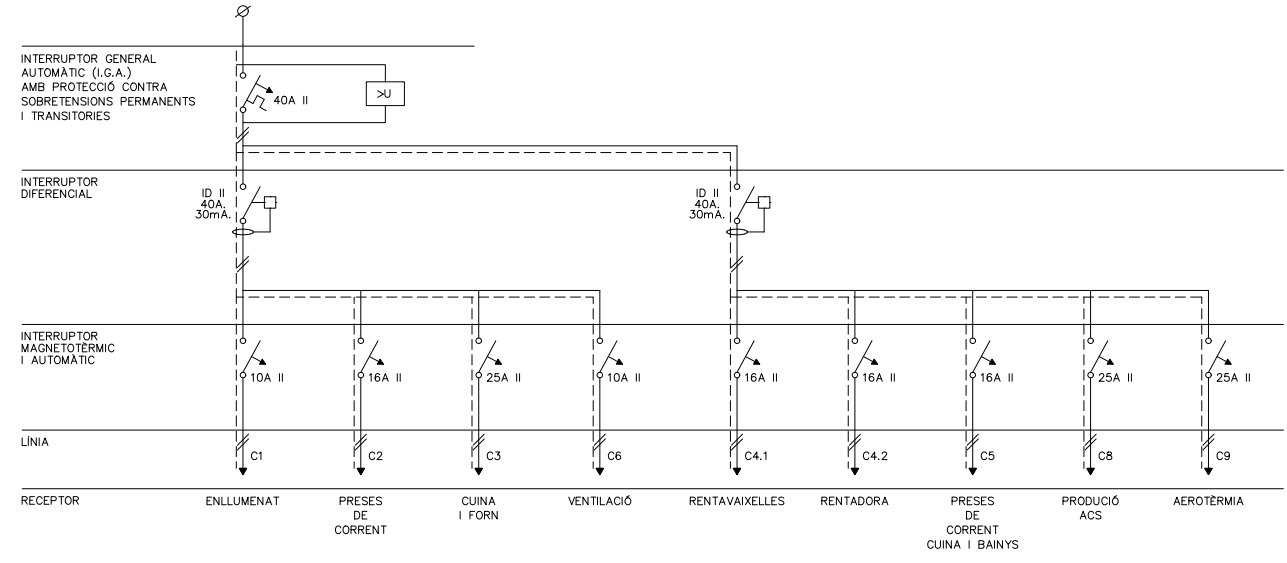

RECEPTOR	ENLLUMENAT	PRESES DE CORRENT	CUINA I FORN	VENTILACIÓ	RENTAIVAIXELLES	RENTADORA	PRESES DE CORRENT CUINA I BAINYS	PRODUCCIÓ ACS	AEROTÈRMIA
Potència (W)	675	2415	4.050	75	1.708	1.708	2.760	1.900	2.000
Longitud (m)	24	20	10	10	10	10	15	20	20
Secció (mm2)	2x1.5+1.5	2x2.5+2.5	2x6+6	2x1.5+1.5	2x2.5+2.5	2x2.5+2.5	2x2.5+2.5	2x6+6	2x6+6
% Caiguda de tensió	0.79	1.63	0.27	0.06	0.81	0.81	1.3	0.37	0.39
% Caiguda de tensió (REBT)	3	3	3	3	3	3	3	3	3
∅ Conduite de canalització (mm)	16	20	25	16	20	20	20	25	25

Projecte PROJECTE EXECUTIU 64 Habitatges Dotacionals i un Local d'ús Administratiu	
Situació Gran Via de les Corts Catalanes, 724-726, 08013	
Plànol INSTAL·LACIÓ ELÈCTRICA ESQUEMA LGA1	
Escala (dinA3) S/E	N° DG.05.03.08
Data Novembre 2024	N° IMHAB --- / ---
L'Arquitecte Fabregat & Fabregat arquitectes SCP, Simón Abellán i Pol Monago, UTE	
El Contractista	
L'IMHAB Institut Municipal de l'Habitatge i Rehabilitació C/ Dr. Aiguader 26-36, 08003 Barcelona	

LGA 2 CC2

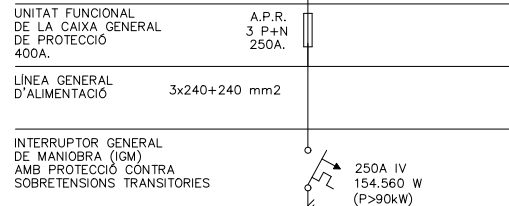

(*) REBT: apartat 2.2.2. Secció del conductor. Caigudes de tensió:
 El valor de la caiguda de tensió podrà compensar-se dins de la instal·lació interior i la de les derivacions individuals de forma que la caiguda de tensió total sigui inferior a la suma dels valors límits especificats per a les dues (% caiguda de tensió DI + % caiguda de tensió de la instal·lació interior < 4%)
 Cas més desfavorable: Habitatge 4*5*

CENTRALITZACIÓ 2	
CIA. SUBMINISTRADORA:	FECSA-ENDESA
TENSIÓ:	400/230V. (III+N)
COSφ:	1
POTÈNCIA MÀXIMA ADMISSIBLE EN W.	145.360
POTÈNCIA INSTAL·LADA EN W.	145.360

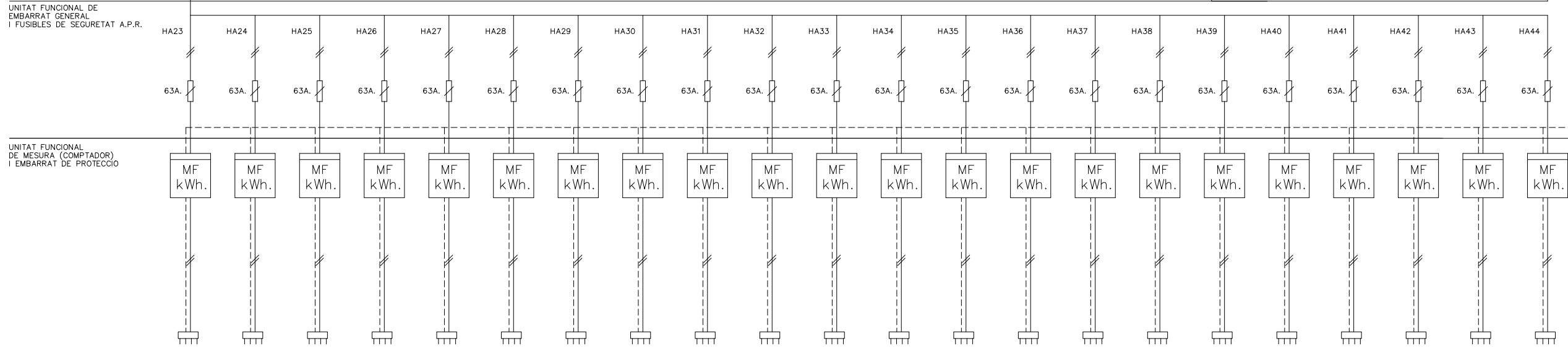

DERIVACIÓ INDIVIDUAL	PLANTA 3a 3' 7*	PLANTA 3a 3' 8*	PLANTA 3a 3' 9*	PLANTA 3a 3' 10*	PLANTA 3a 3' 11*	PLANTA 3a 3' 12*	PLANTA 4a 4' 1*	PLANTA 4a 4' 2*	PLANTA 4a 4' 3*	PLANTA 4a 4' 4*	PLANTA 4a 4' 5*	PLANTA 4a 4' 6*	PLANTA 4a 4' 7*	PLANTA 4a 4' 8*	PLANTA 4a 4' 9*	PLANTA 4a 4' 10*	PLANTA 4a 4' 11*	PLANTA 4a 4' 12*	PLANTA 5a 5' 1*	PLANTA 5a 5' 2*	PLANTA 5a 5' 3*	PLANTA 5a 5' 4*
Potència (W)	9.200	9.200	9.200	9.200	9.200	9.200	9.200	9.200	9.200	9.200	9.200	9.200	9.200	9.200	9.200	9.200	9.200	9.200	9.200	9.200	9.200	9.200
Longitud (m)	65	58	52	48	44	39	49	63	72	77	82	75	68	61	55	51	47	42	53	67	76	81
Secció (mm2)	2x35+35	2x35+35	2x35+35	2x35+35	2x35+35	2x35+35	2x35+35	2x35+35	2x35+35	2x35+35	2x35+35	2x35+35	2x35+35	2x35+35	2x35+35	2x35+35	2x35+35	2x35+35	2x35+35	2x35+35	2x35+35	2x35+35
% Caiguda de tensió	1.47	1.31	1.17	1.08	0.99	0.88	1.11	1.42	1.63	1.74	1.85	1.69	1.54	1.38	1.24	1.15	1.06	0.95	1.20	1.51	1.72	1.83
% Caiguda de tensió (REBT)	2*	2*	2*	2*	2*	2*	2*	2*	2*	2*	2*	2*	2*	2*	2*	2*	2*	2*	2*	2*	2*	2*
Ø Conduite de canalització (mm)	63	50	50	50	50	50	50	63	63	63	63	63	63	63	50	50	50	50	50	63	63	63

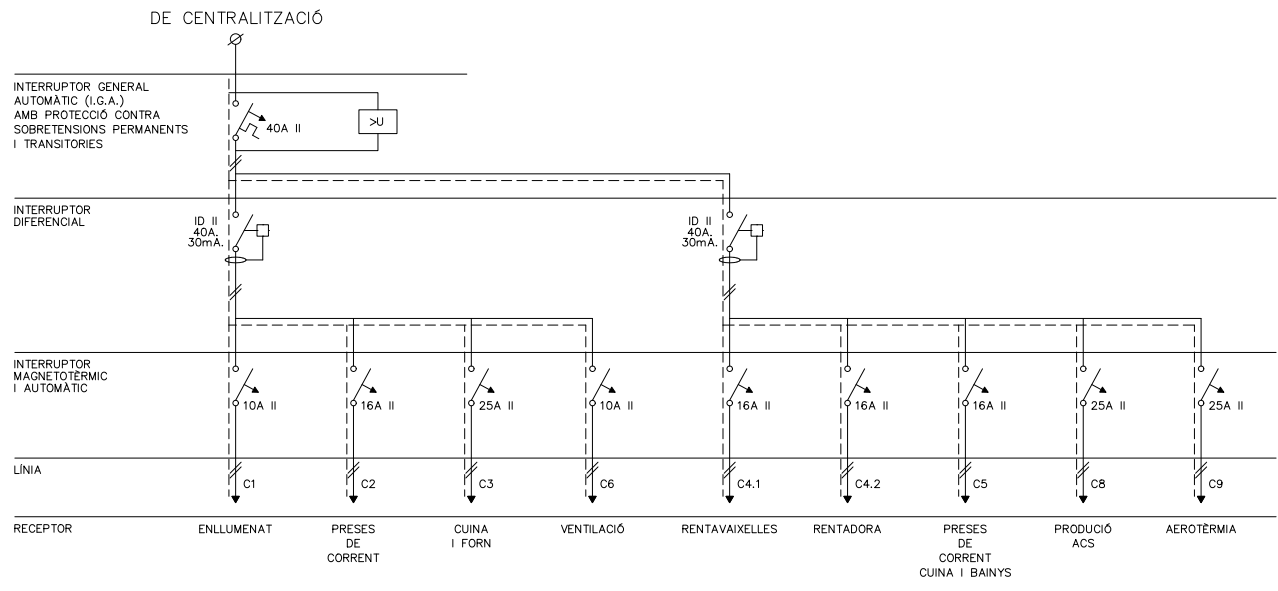

RECEPTOR	ENLLUMENAT	PRESES DE CORRENT	CUINA I FORN	VENTILACIÓ	RENTAVAIXELLES	RENTADORA	PRESES DE CORRENT CUINA I BAINYS	PRODUCCIÓ ACS	AEROTÈRMIA
Potència (W)	675	2415	4.050	75	1.708	1.708	2.760	1.900	2.000
Longitud (m)	24	20	10	10	10	10	15	20	20
Secció(mm2)	2x1.5+1.5	2x2.5+2.5	2x6+6	2x1.5+1.5	2x2.5+2.5	2x2.5+2.5	2x2.5+2.5	2x6+6	2x6+6
% Caiguda de tensió	0.79	1.63	0.27	0.06	0.81	0.81	1.3	0.37	0.39
% Caiguda de tensió (REBT)	3	3	3	3	3	3	3	3	3
Ø Conduite de canalització (mm)	16	20	25	16	20	20	20	25	25

Institut Municipal de l'Habitatge i Rehabilitació Ajuntament de Barcelona

Projecte: **PROJECTE EXECUTIU 64 Habitatges Dotacionals i un Local d'ús Administratiu**

Situació: **Gran Via de les Corts Catalanes, 724-726, 08013**

Plànol: **INSTAL·LACIÓ ELÈCTRICA ESQUEMA LGA2**

Escala (dinA3): **S/E** N°: **DG.05.03.09**

Data: **Novembre 2024** N° IMHAB: **--- / ---**

L'Arquitecte: **Fabregat & Fabregat arquitectes SCP, Simón Abellán i Pol Monago, UTE**

El Contractista:

L'IMHAB: **Institut Municipal de l'Habitatge i Rehabilitació C/ Dr. Aiguader 26-36, 08003 Barcelona**

LGA 3 CC3

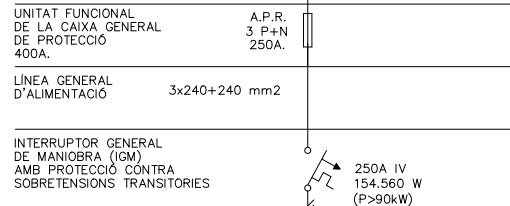

(*) REBT: apartat 2.2.2. Secció del conductor. Caigudes de tensió:
 El valor de la caiguda de tensió podrà compensar-se dins de la instal·lació interior i la de les derivacions individuals de forma que la caiguda de tensió total sigui inferior a la suma dels valors límits especificats per a les dues (% caiguda de tensió DI + % caiguda de tensió de la instal·lació interior < 4%)
 Cas més desfavorable: Habitatge 6*5*

CENTRALITZACIÓ 3	
CIA. SUBMINISTRADORA:	FECSA-ENDESA
TENSIÓ:	400/230V. (III+N)
COSφ:	1
POTÈNCIA MÀXIMA ADMISSIBLE EN W.	136.160
POTÈNCIA INSTAL·LADA EN W.	136.160

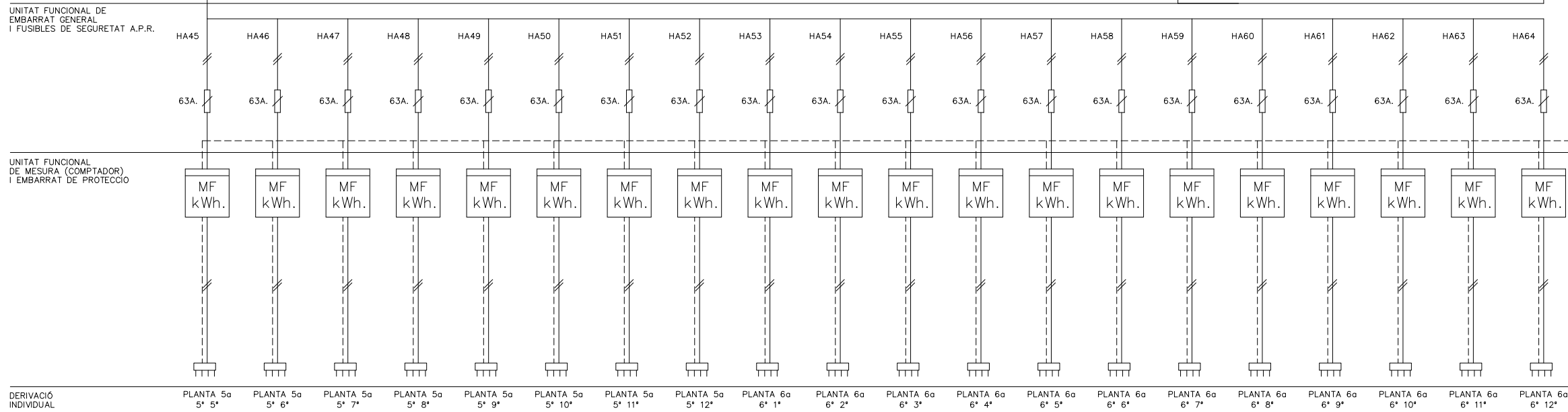

Derivació Individual	PLANTA 5a 5* 5*	PLANTA 5a 5* 6*	PLANTA 5a 5* 7*	PLANTA 5a 5* 8*	PLANTA 5a 5* 9*	PLANTA 5a 5* 10*	PLANTA 5a 5* 11*	PLANTA 5a 5* 12*	PLANTA 6a 6* 1*	PLANTA 6a 6* 2*	PLANTA 6a 6* 3*	PLANTA 6a 6* 4*	PLANTA 6a 6* 5*	PLANTA 6a 6* 6*	PLANTA 6a 6* 7*	PLANTA 6a 6* 8*	PLANTA 6a 6* 9*	PLANTA 6a 6* 10*	PLANTA 6a 6* 11*	PLANTA 6a 6* 12*
Potència (W)	9.200	9.200	9.200	9.200	9.200	9.200	9.200	9.200	9.200	9.200	9.200	9.200	9.200	9.200	9.200	9.200	9.200	9.200	9.200	9.200
Longitud (m)	86	79	72	65	59	55	51	46	56	70	79	84	88	82	75	68	62	58	54	49
Secció (mm2)	2x35+35	2x35+35	2x35+35	2x35+35	2x35+35	2x35+35	2x35+35	2x35+35	2x35+35	2x35+35	2x35+35	2x35+35	2x35+35	2x35+35	2x35+35	2x35+35	2x35+35	2x35+35	2x35+35	2x35+35
% Caiguda de tensió	1.94	1.78	1.63	1.47	1.33	1.24	1.15	1.04	1.26	1.58	1.78	1.9	1.99	1.85	1.69	1.54	1.4	1.31	1.22	1.11
% Caiguda de tensió (REBT)	2*	2*	2*	2*	2*	2*	2*	2*	2*	2*	2*	2*	2*	2*	2*	2*	2*	2*	2*	2*
Ø Conduite de canalització (mm)	63	63	63	63	50	50	50	50	50	63	63	63	63	63	63	63	63	50	50	50

DE CENTRALITZACIÓ

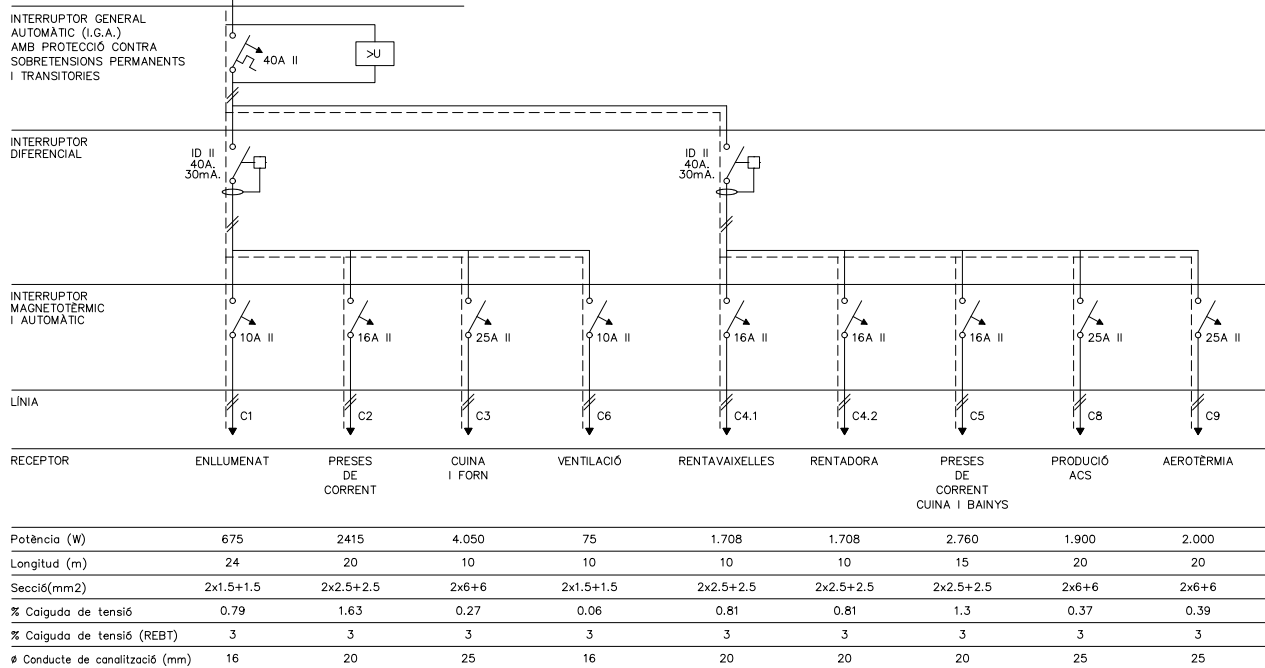

Receptor	ENLLUMENAT	PRESES DE CORRENT	CUINA I FORN	VENTILACIÓ	RENTAVAIKELLES	RENTADORA	PRESES DE CORRENT CUINA I BAINYS	PRODUCCIÓ ACS	AEROTÈRMIA
Potència (W)	675	2415	4.050	75	1.708	1.708	2.760	1.900	2.000
Longitud (m)	24	20	10	10	10	10	15	20	20
Secció(mm2)	2x1.5+1.5	2x2.5+2.5	2x6+6	2x1.5+1.5	2x2.5+2.5	2x2.5+2.5	2x2.5+2.5	2x6+6	2x6+6
% Caiguda de tensió	0.79	1.63	0.27	0.06	0.81	0.81	1.3	0.37	0.39
% Caiguda de tensió (REBT)	3	3	3	3	3	3	3	3	3
Ø Conduite de canalització (mm)	16	20	25	16	20	20	20	25	25

Projecte PROJECTE EXECUTIU 64 Habitatges Dotacionals i un Local d'ús Administratiu	
Situació Gran Via de les Corts Catalanes, 724-726, 08013	
Plànol INSTAL·LACIÓ ELÈCTRICA ESQUEMA LGA3	
Escala (dinA3) S/E	N° DG.05.03.10
Data Novembre 2024	N° IMHAB --- / ---
L'Arquitecte Fabregat & Fabregat arquitectes SCP, Simón Abellán i Pol Monago, UTE	
El Contractista	
L'IMHAB Institut Municipal de l'Habitatge i Rehabilitació C/ Dr. Aiguader 26-36, 08003 Barcelona	

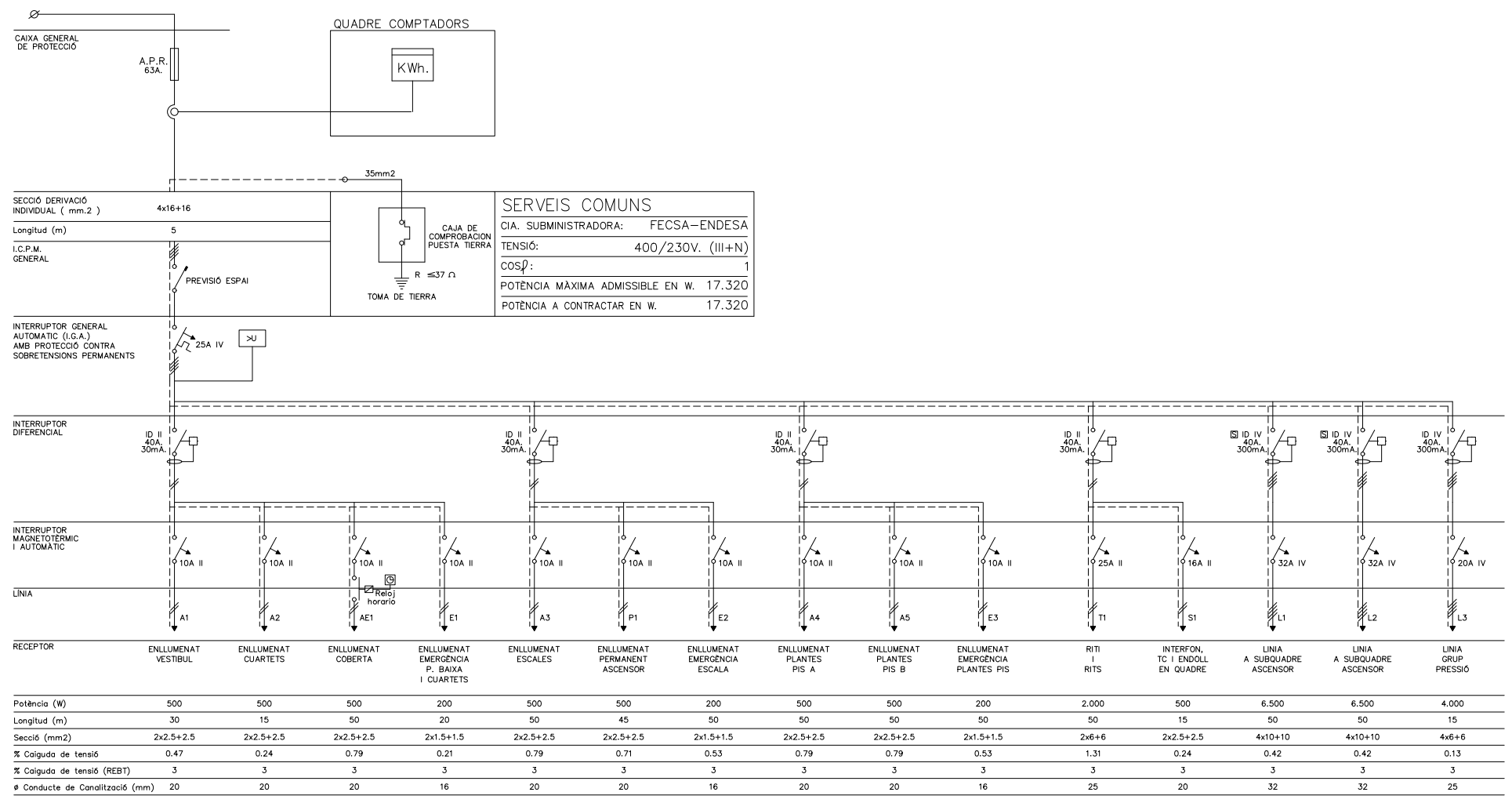
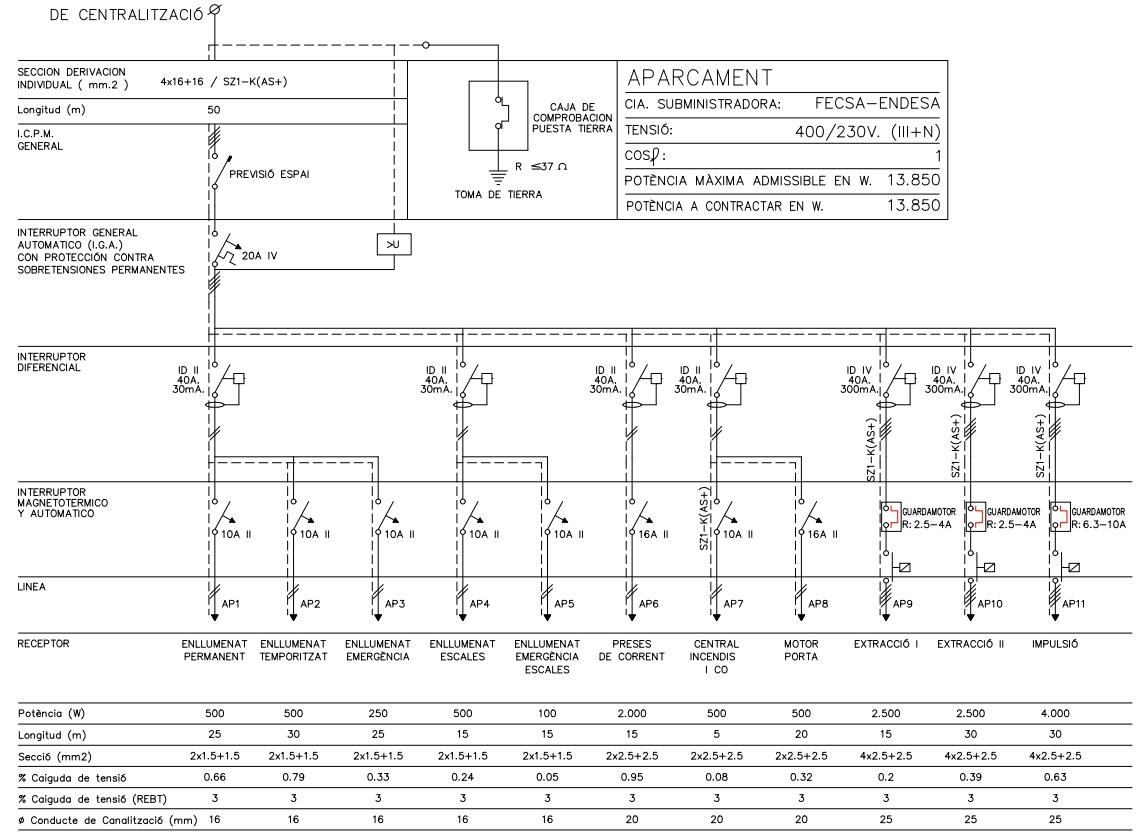
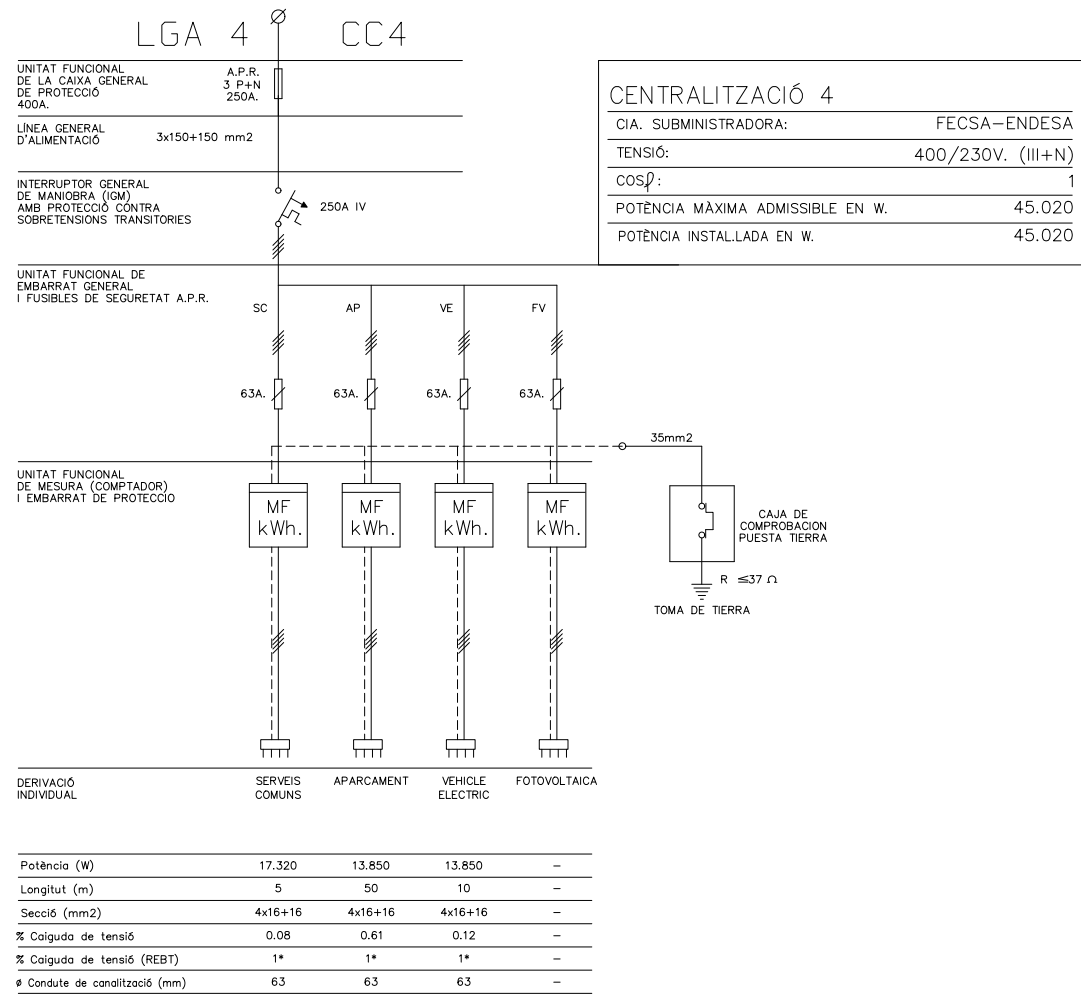

Institut Municipal de l'Habitatge i Rehabilitació Ajuntament de Barcelona

Projecte: **PROJECTE EXECUTIU 64 Habitatges Dotacionals i un Local d'ús Administratiu**

Situació: Gran Via de les Corts Catalanes, 724-726, 08013

Plànol: **INSTAL·LACIÓ ELÈCTRICA ESQUEMA LGA4**

Escala (dinA3): S/E N°: **DG.05.03.11**







Data: **Novembre 2024** N° IMHAB: --- / ---

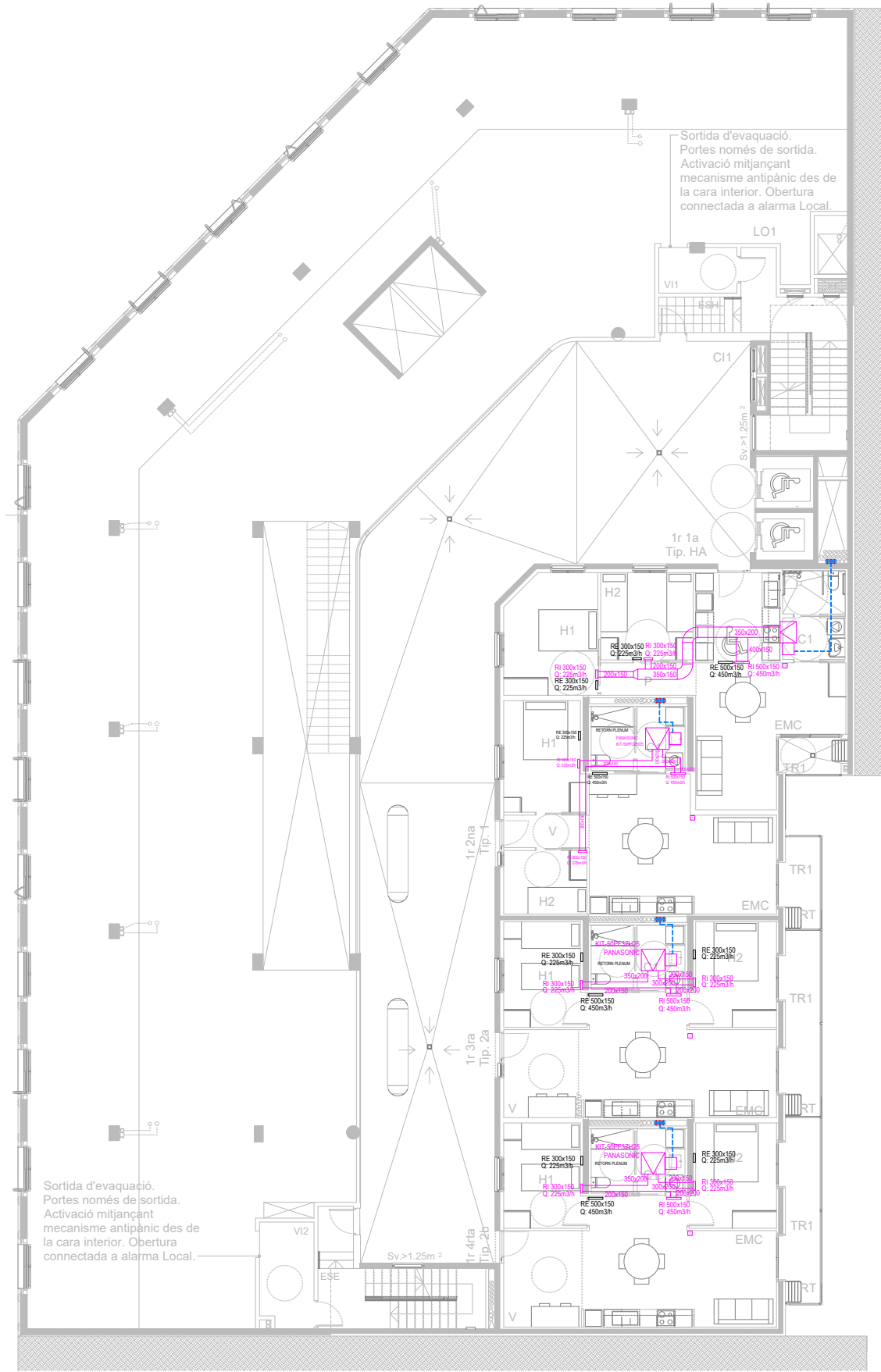

L'Arquitecte: **Fabregat & Fabregat arquitectes SCP, Simón Abellán i Pol Monago, UTE**

El Contractista:

L'IMHAB: **Institut Municipal de l'Habitatge i Rehabilitació C/ Dr. Aiguader 26-36, 08003 Barcelona**



- CLIMATITZACIÓ**
-  CANALITZACIÓ FRIGORÍFICA
 -  REIXES D'IMPULSIÓ O RETORN
 -  COND. D'IMPULSIÓ / RETORN
 -  UNITAT INTERIOR DE CLIMA PANASONIC S-3650 PF3E
 -  CANONADES FROGORÍFIQUES
 -  UNITAT EXTERIOR DE CLIMA PANASONIC U-50PZH2ES
 -  TERMOSTAT

 	
Projecte PROJECTE EXECUTIU 64 Habitatges Dotacionals i un Local d'ús Administratiu	
Situació Gran Via de les Corts Catalanes, 724-726, 08013	
Plànol INSTAL·LACIÓ CLIMATITZACIÓ PLANTA PRIMERA	
Escala (dinA3) 1:200	N° DG.05.04.01
Data Novembre 2024	N° IMHAB --- / ---
L'Arquitecte Fabregat & Fabregat arquitectes SCP, Simón Abellán i Pol Monago, UTE	
El Contractista	
L'IMHAB Institut Municipal de l'Habitatge i Rehabilitació C/ Dr. Aiguader 26-36, 08003 Barcelona	

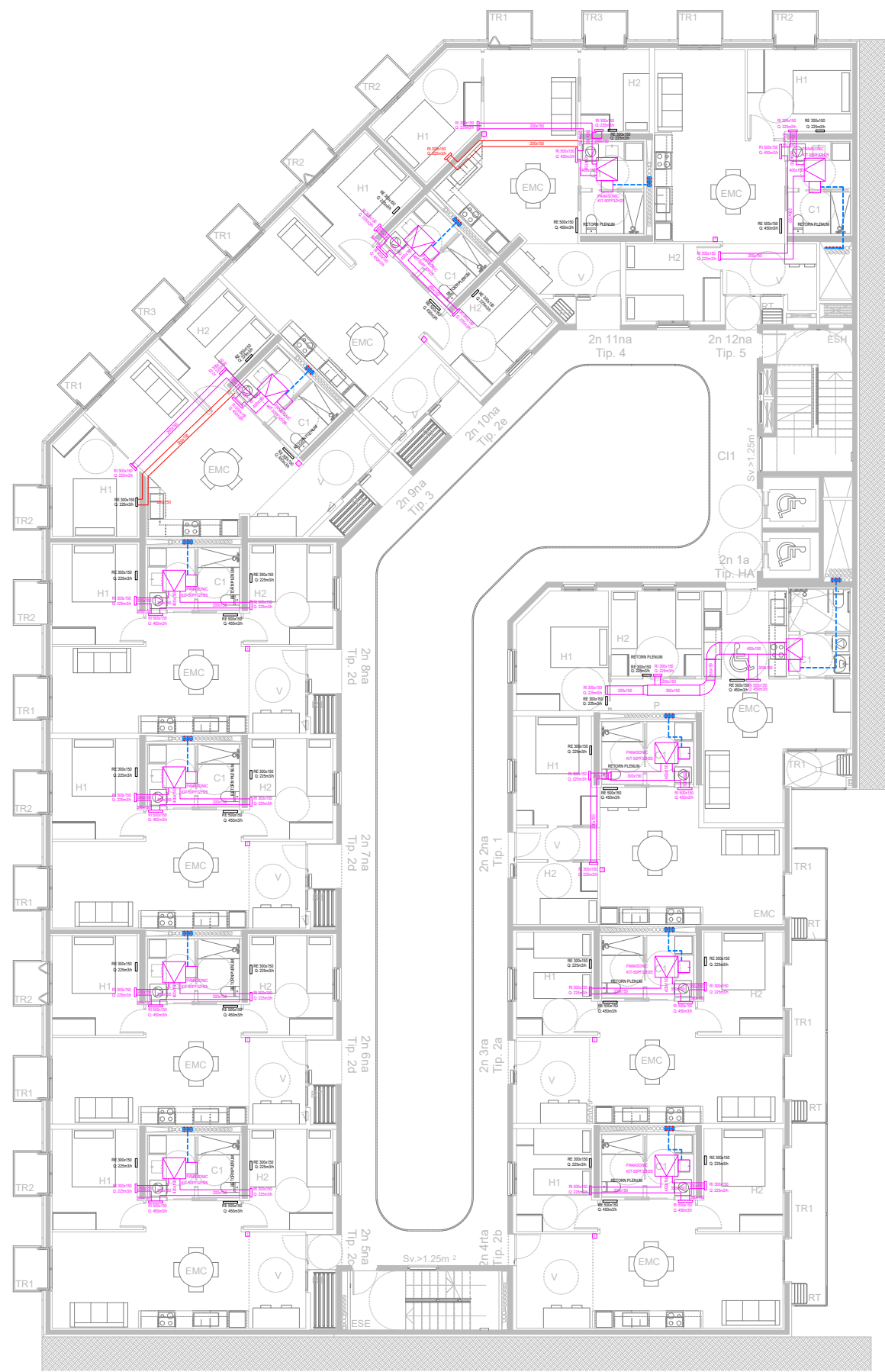

- CLIMATITZACIÓ**
- CANALITZACIÓ FRIGORÍFICA
 - REIXES D'IMPULSIÓ O RETORN
 - COND. D'IMPULSIÓ / RETORN
 - UNITAT INTERIOR DE CLIMA PANASONIC S-3650 PF3E
 - CANONADES FRIGORÍFIQUES
 - UE.1 UNITAT EXTERIOR DE CLIMA PANASONIC U-50PZH2E5
 - TERMOSTAT

Projecte PROJECTE EXECUTIU 64 Habitatges Dotacionals i un Local d'ús Administratiu	
Situació Gran Via de les Corts Catalanes, 724-726, 08013	
Plànol INSTAL·LACIÓ CLIMATITZACIÓ PLANTA TIPUS	
Escala (dinA3) 1:200	N° DG.05.04.02
Data Novembre 2024	N° IMHAB --- / ---
L'Arquitecte Fabregat & Fabregat arquitectes SCP, Simón Abellán i Pol Monago, UTE	
El Contractista	
L'IMHAB Institut Municipal de l'Habitatge i Rehabilitació C/ Dr. Aiguader 26-36, 08003 Barcelona	

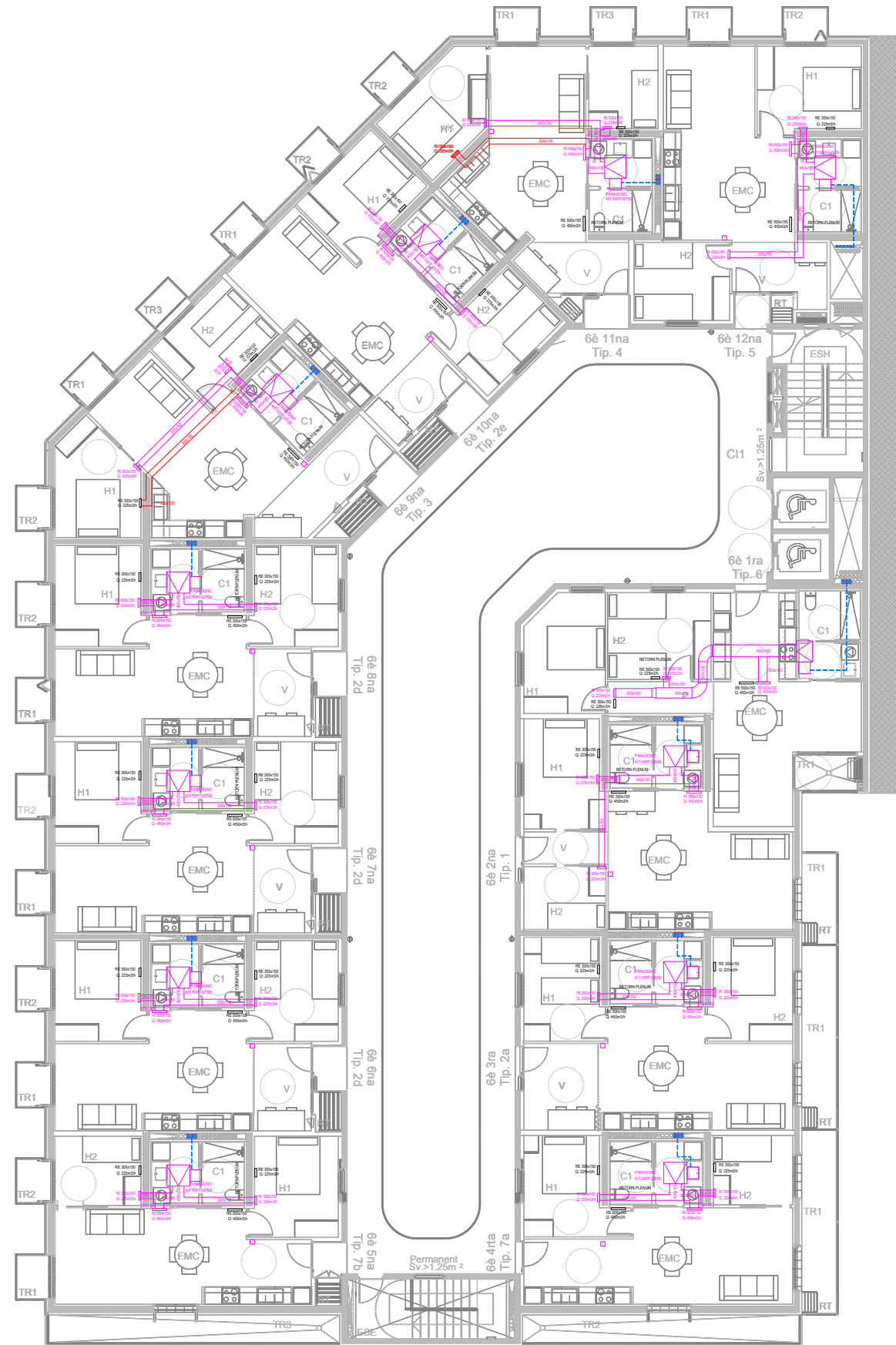

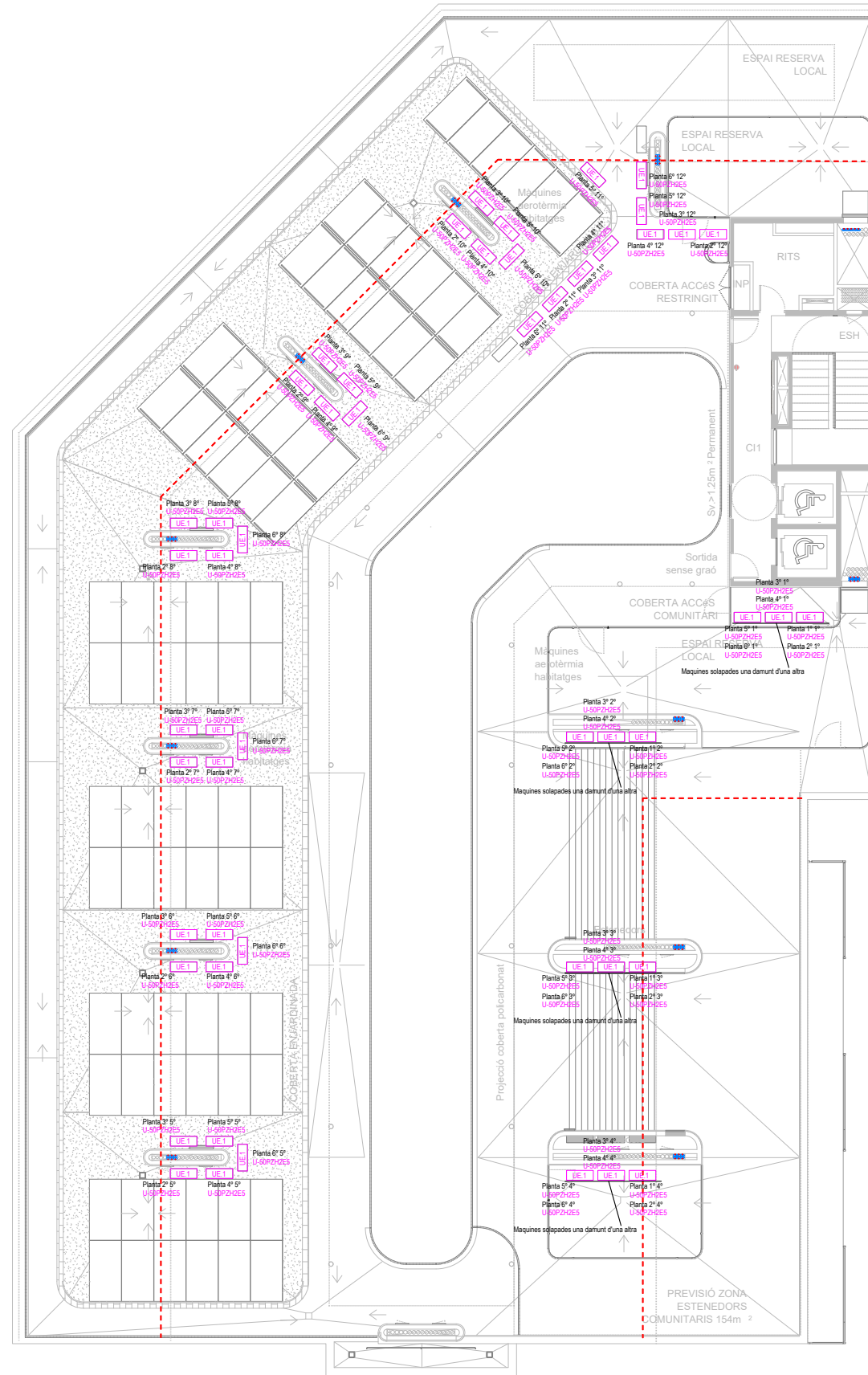

- CLIMATITZACIÓ**
- CANALITZACIÓ FRIGORÍFICA
 - REIXES D'IMPULSIÓ O RETORN
 - COND. D'IMPULSIÓ / RETORN
 - UNITAT INTERIOR DE CLIMA PANASONIC S-3650 PF3E
 - CANONADES FRIGORÍFQUES
 - UE.1 UNITAT EXTERIOR DE CLIMA PANASONIC U-50PZH2E5
 - TERMOSTAT

Projecte PROJECTE EXECUTIU 64 Habitatges Dotacionals i un Local d'ús Administratiu	
Situació Gran Via de les Corts Catalanes, 724-726, 08013	
Plànol INSTAL·LACIÓ CLIMATITZACIÓ PLANTA SISENA	
Escala (dinA3) 1:200	N° DG.05.04.03
Data Novembre 2024	N° IMHAB --- / ---
L'Arquitecte Fabregat & Fabregat arquitectes SCP, Simón Abellán i Pol Monago, UTE	
El Contractista	
L'IMHAB Institut Municipal de l'Habitatge i Rehabilitació C/ Dr. Aiguader 26-36, 08003 Barcelona	









- CLIMATITZACIÓ**
- CANALITZACIÓ FRIGORÍFICA
 - REIXES D'IMPULSIÓ O RETORN
 - COND. D'IMPULSIÓ / RETORN
 - UNITAT INTERIOR DE CLIMA PANASONIC S-3650 PF3E
 - CANONADES FRIGORÍFIQUES
 - UE.1 UNITAT EXTERIOR DE CLIMA PANASONIC U-50PZH2ES
 - TERMOSTAT

Institut Municipal de l'Habitatge i Rehabilitació		Ajuntament de Barcelona	
Projecte PROJECTE EXECUTIU 64 Habitatges Dotacionals i un Local d'ús Administratiu			
Situació Gran Via de les Corts Catalanes, 724-726, 08013			
Plànol INSTAL·LACIÓ CLIMATITZACIÓ PLANTA COBERTA			
Escala (dinA3) 1:200	N° DG.05.04.04		
Data Novembre 2024	N° IMHAB --- / ---		
L'Arquitecte Fabregat & Fabregat arquitectes SCP, Simón Abellán i Pol Monago, UTE			
El Contractista			
L'IMHAB Institut Municipal de l'Habitatge i Rehabilitació C/ Dr. Aiguader 26-36, 08003 Barcelona			

LLEGGENDA	
	CARRIL D'ALUMINI SUPPORT PLAQUES
	GRAPES FINALS I INTERMITJES
	ESTRUCTURA METAL·LICA DE BASE A DEFINIR PER L'ARQUITECTURA

* COTES INCLINADES



CLIMATITZACIÓ	
	CANALITZACIÓ FRIGORÍFICA
	REIXES D'IMPULSIÓ O RETORN
	COND. D'IMPULSIÓ / RETORN
	UNITAT INTERIOR DE CLIMA PANASONIC S-3650 PF3E CANONADES FRIGORÍFQUES
	UNITAT EXTERIOR DE CLIMA PANASONIC U-80PZH2E5
	TERMOSTAT

 	
Projecte PROJECTE EXECUTIU 64 Habitatges Dotacionals i un Local d'ús Administratiu	
Situació Gran Via de les Corts Catalanes, 724-726, 08013	
Plànol INSTAL·LACIÓ FOTOVOLTAICA SECCIÓ	
Escala (dinA3) 1:200	N° DG.05.04.08
Data GENER 2025	N° IMHAB --- / ---
L'Arquitecte Fabregat & Fabregat arquitectes SCP, Simón Abellán i Pol Monago, UTE	
El Contractista	
L'IMHAB Institut Municipal de l'Habitatge i Rehabilitació C/ Dr. Aiguader 26-36, 08003 Barcelona	

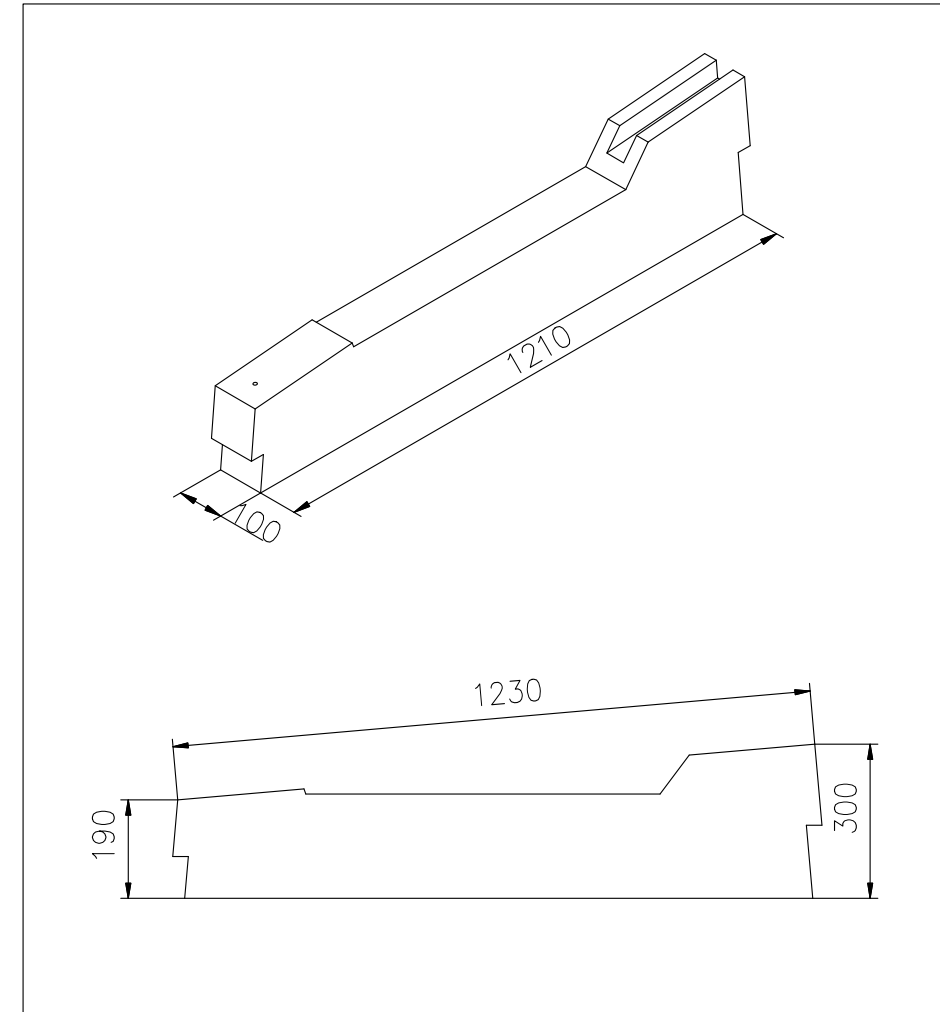
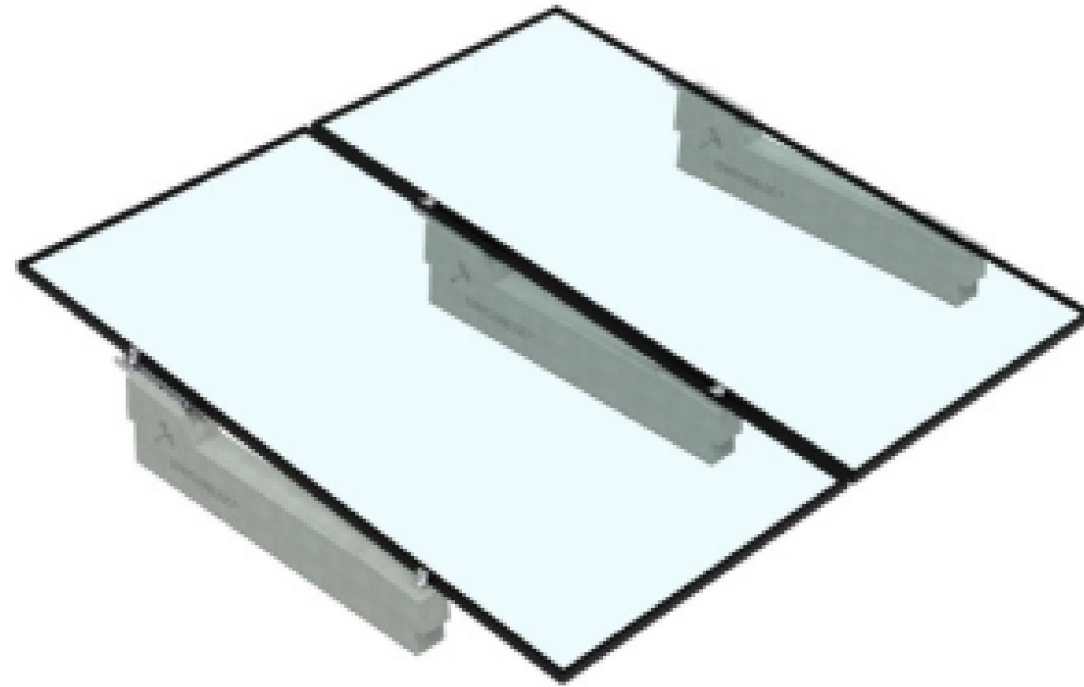

DIMENSIONES DEL LASTRE Y ALTURA DEL PANEL DESDE EL SUELO
UNIDAD DE MEDIDA CM INSTALACIÓN DEL PANEL HORIZONTAL

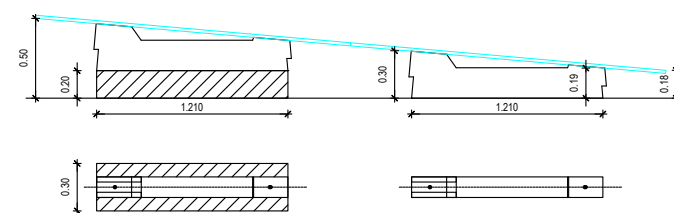

Projecte PROJECTE EXECUTIU 64 Habitatges Dotacionals i un Local d'ús Administratiu	
Situació Gran Via de les Corts Catalanes, 724-726, 08013	
Plànol INSTAL·LACIÓ CLIMATITZACIÓ DETALLES INSTAL·LACIÓ PANELLS SOLARS	
Escala (dinA3) 1:200	N° DG.05.04.09
Data GENER 2025	N° IMHAB --- / ---
L'Arquitecte Fabregat & Fabregat arquitectes SCP, Simón Abellán i Pol Monago, UTE	
El Contractista	
L'IMHAB Institut Municipal de l'Habitatge i Rehabilitació C/ Dr. Aiguader 26-36, 08003 Barcelona	

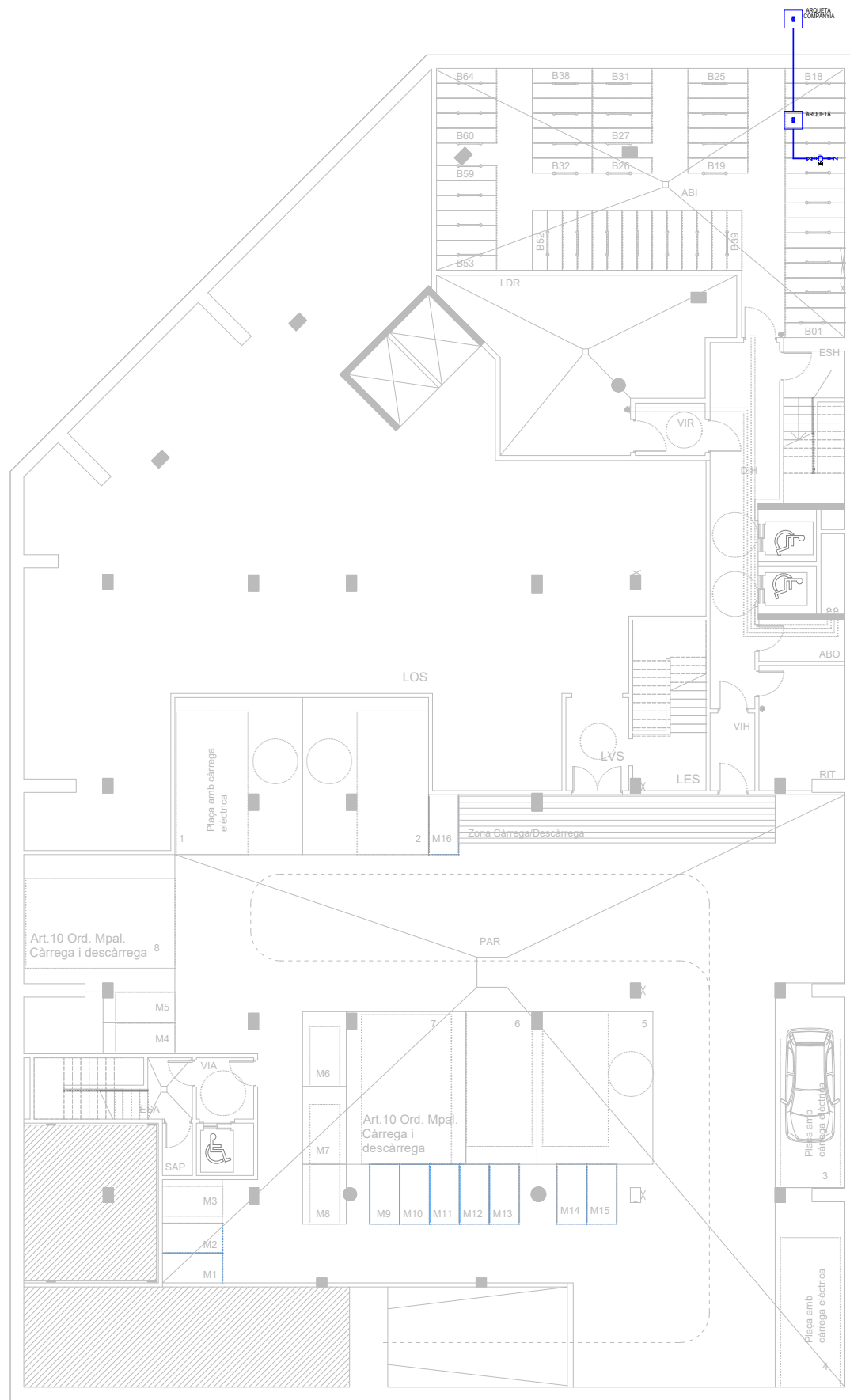

- FONTANERIA**
- CANONADA AIGUA FREDA
 - CANONADA AIGUA CALENTA
 - ✕ VALVULES DE PAS
 - ∨ VALVULA ANTIRETORN
 - ⊠ VALVULA GENERAL
 - ⊠ FILTRE DE PARTICULES
 - ⊠ COMPTADOR D'AIGUA
 - ⊠ ALIMENTACIÓ APARELL SANITARI
 - ⊠ PUNT DE CONSUM D'AIGUA
 - ⊠ AIXETA AMB RACOR PER A MÀNEGA

Projecte PROJECTE EXECUTIU 64 Habitatges Dotacionals i un Local d'ús Administratiu	
Situació Gran Via de les Corts Catalanes, 724-726, 08013	
Plànol INSTAL·LACIÓ FONTANERIA PLANTA SOTERRANI	
Escala (dinA3) 1:200	N° DG.05.05.01
Data Novembre 2024	N° IMHAB --- / ---
L'Arquitecte Fabregat & Fabregat arquitectes SCP, Simón Abellán i Pol Monago, UTE	
El Contractista	
L'IMHAB Institut Municipal de l'Habitatge i Rehabilitació C/ Dr. Aiguader 26-36, 08003 Barcelona	

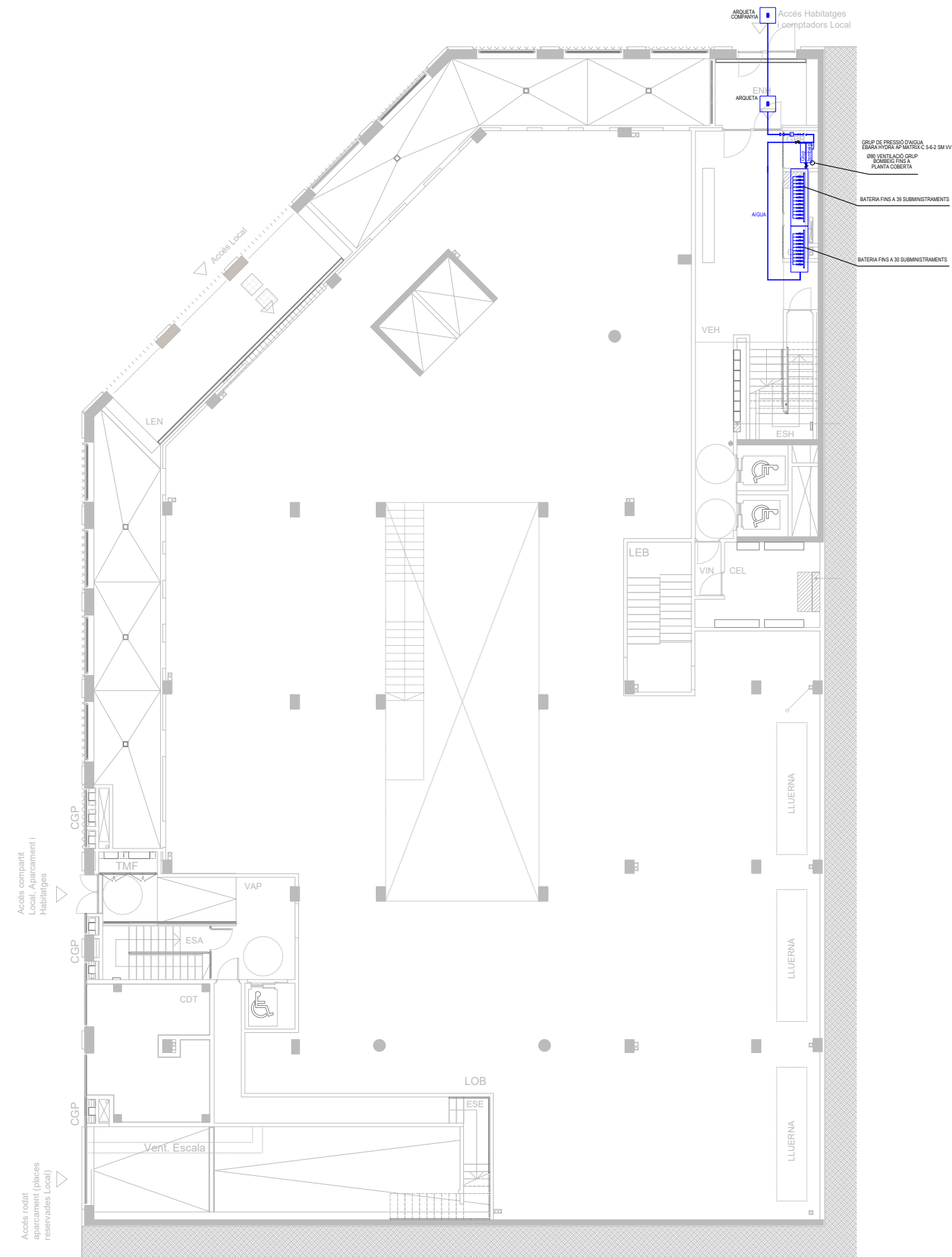

- FONTANERIA**
- CANONADA AIGUA FREDA
 - CANONADA AIGUA CALENTA
 - ⊠ VALVULES DE PAS
 - ⊠ VALVULA ANTIRETORN
 - ⊠ VALVULA GENERAL
 - ⊠ FILTRE DE PARTICULES
 - ⊠ COMPTADOR D'AIGUA
 - ⊠ ALIMENTACIÓ APARELL SANITARI
 - ⊠ PUNT DE CONSUM D'AIGUA
 - ⊠ AIXETA AMB RACOR PER A MÀNEGA

Institut Municipal de l'Habitatge i Rehabilitació		Ajuntament de Barcelona	
Projecte PROJECTE EXECUTIU 64 Habitages Dotacionals i un Local d'ús Administratiu			
Situació Gran Via de les Corts Catalanes, 724-726, 08013			
Plànol INSTAL·LACIÓ FONTANERIA PLANTA BAIXA			
Escala (dinA3) 1:200	N° DG.05.05.02		
Data Novembre 2024	N° IMHAB --- / ---		
L'Arquitecte Fabregat & Fabregat arquitectes SCP, Simón Abellán i Pol Monago, UTE			
El Contractista			
L'IMHAB Institut Municipal de l'Habitatge i Rehabilitació C/ Dr. Aiguader 26-36, 08003 Barcelona			

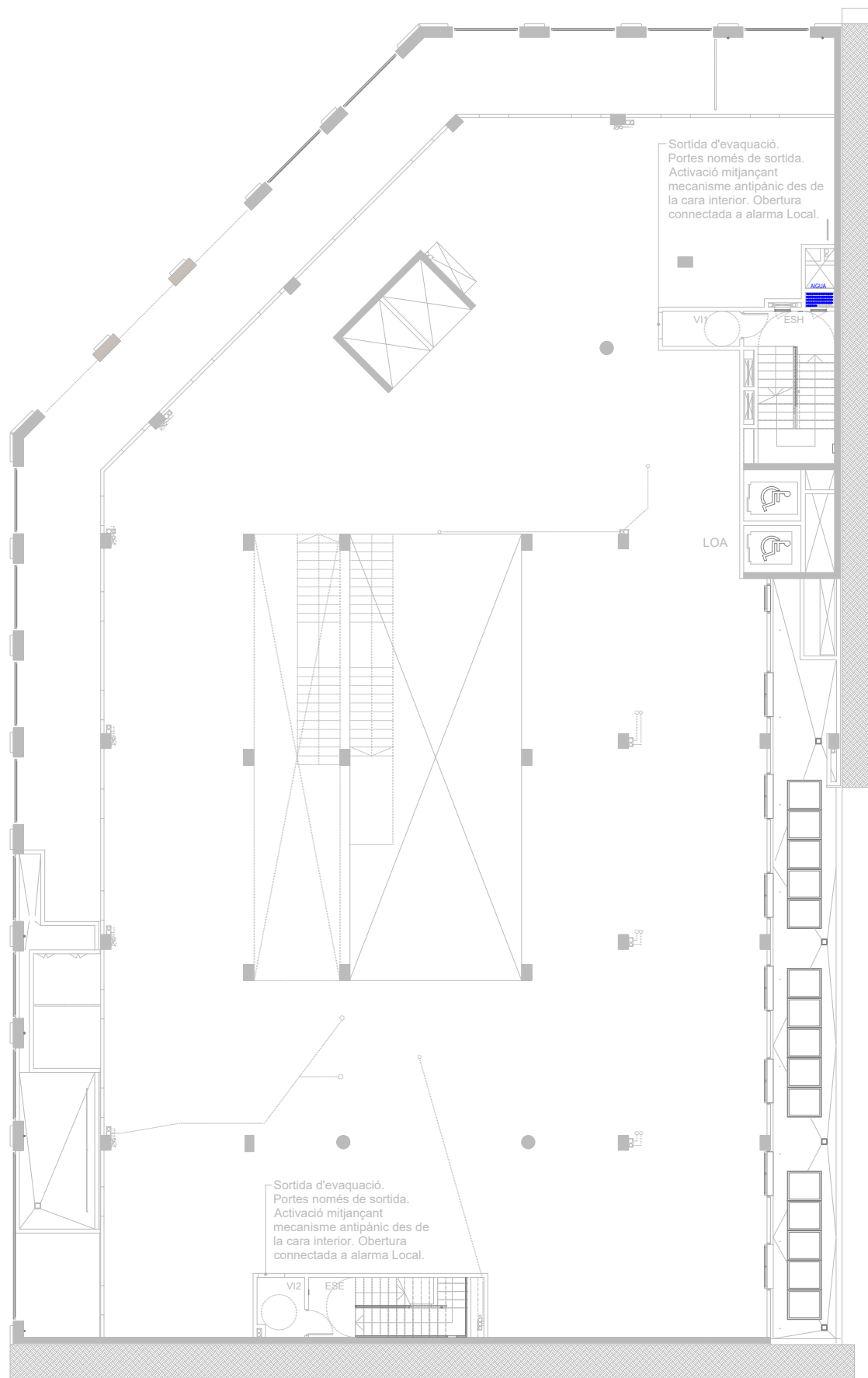

- FONTANERIA**
- CANONADA AIGUA FREDA
 - CANONADA AIGUA CALENTA
 - ⊗ VALVULES DE PAS
 - ⊘ VALVULA ANTIRETORN
 - ⊞ VALVULA GENERAL
 - ⊞ FILTRE DE PARTICULES
 - ⊞ COMPTADOR D'AIGUA
 - ⊞ ALIMENTACIÓ APARELL SANITARI
 - ⊞ PUNT DE CONSUM D'AIGUA
 - ⊞ AIXETA AMB RACOR PER A MÀNEGA

	
Projecte PROJECTE EXECUTIU 64 Habitatges Dotacionals i un Local d'ús Administratiu	
Situació Gran Via de les Corts Catalanes, 724-726, 08013	
Plànol INSTAL·LACIÓ FONTANERIA PLANTA ALTELL	
Escala (dinA3) 1:200	N° DG.05.05.03
Data Novembre 2024	N° IMHAB --- / ---
L'Arquitecte Fabregat & Fabregat arquitectes SCP, Simón Abellán i Pol Monago, UTE	
El Contractista	
L'IMHAB Institut Municipal de l'Habitatge i Rehabilitació C/ Dr. Aiguader 26-36, 08003 Barcelona	

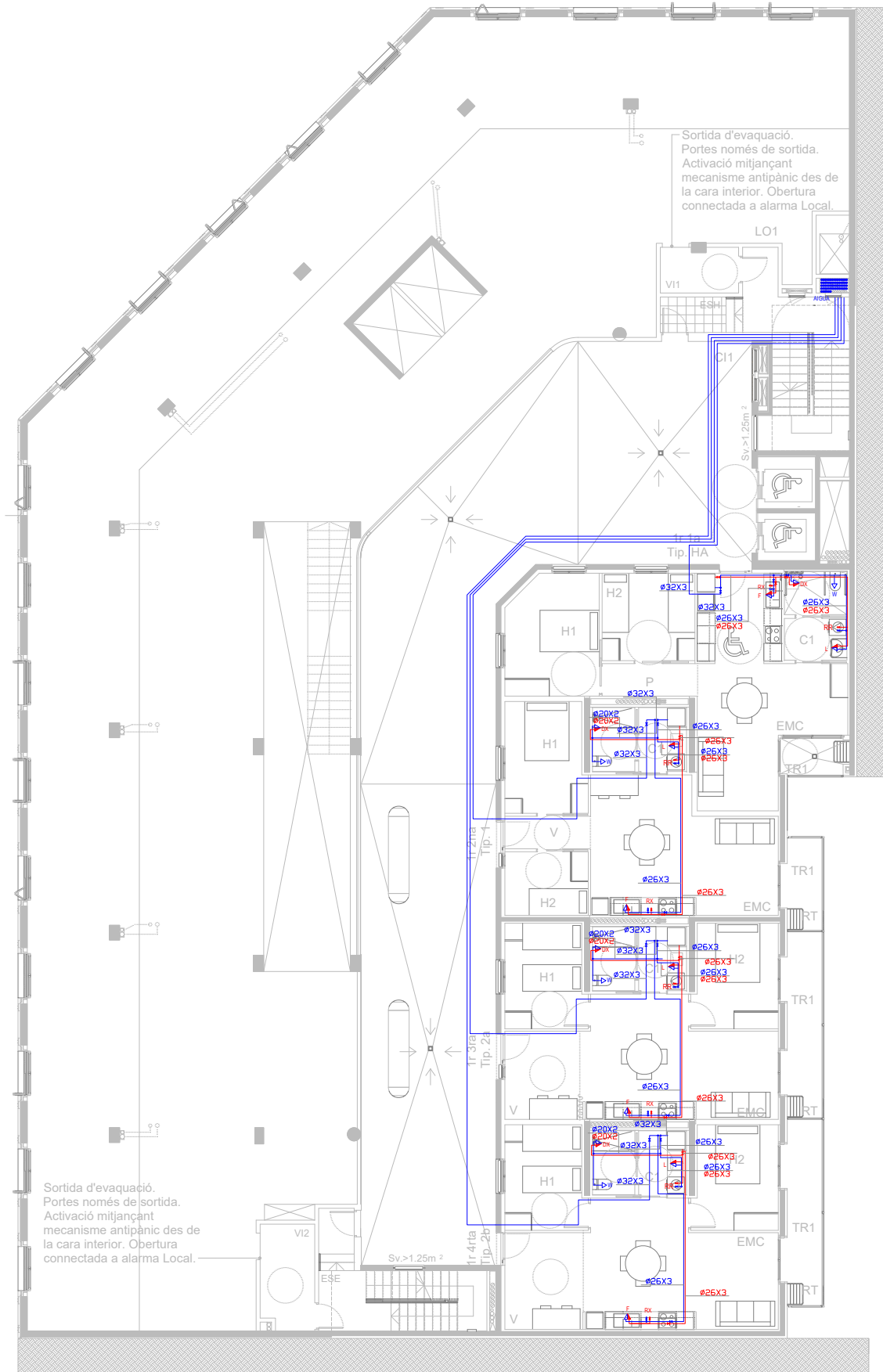

- FONTANERIA**
- CANONADA AIGUA FREDA
 - CANONADA AIGUA CALENTA
 - ⌘ VALVULES DE PAS
 - ⌘ VÀLVULA ANTIRETORN
 - ⌘ VÀLVULA GENERAL
 - ⌘ FILTRE DE PARTICULES
 - ⌘ COMPTADOR D'AIGUA
 - ⌘ ALIMENTACIÓ APARELL SANITARI
 - ⌘ PUNT DE CONSUM D'AIGUA
 - ⌘ AIXETA AMB RACOR PER A MÀNEGA

Projecte PROJECTE EXECUTIU 64 Habitatges Dotacionals i un Local d'ús Administratiu	
Situació Gran Via de les Corts Catalanes, 724-726, 08013	
Plànol INSTAL·LACIÓ FONTANERIA PLANTA PRIMERA	
Escala (dinA3) 1:200	N° DG.05.05.04
Data Novembre 2024	N° IMHAB --- / ---
L'Arquitecte Fabregat & Fabregat arquitectes SCP, Simón Abellán i Pol Monago, UTE	
El Contractista	
L'IMHAB Institut Municipal de l'Habitatge i Rehabilitació C/ Dr. Aiguader 26-36, 08003 Barcelona	

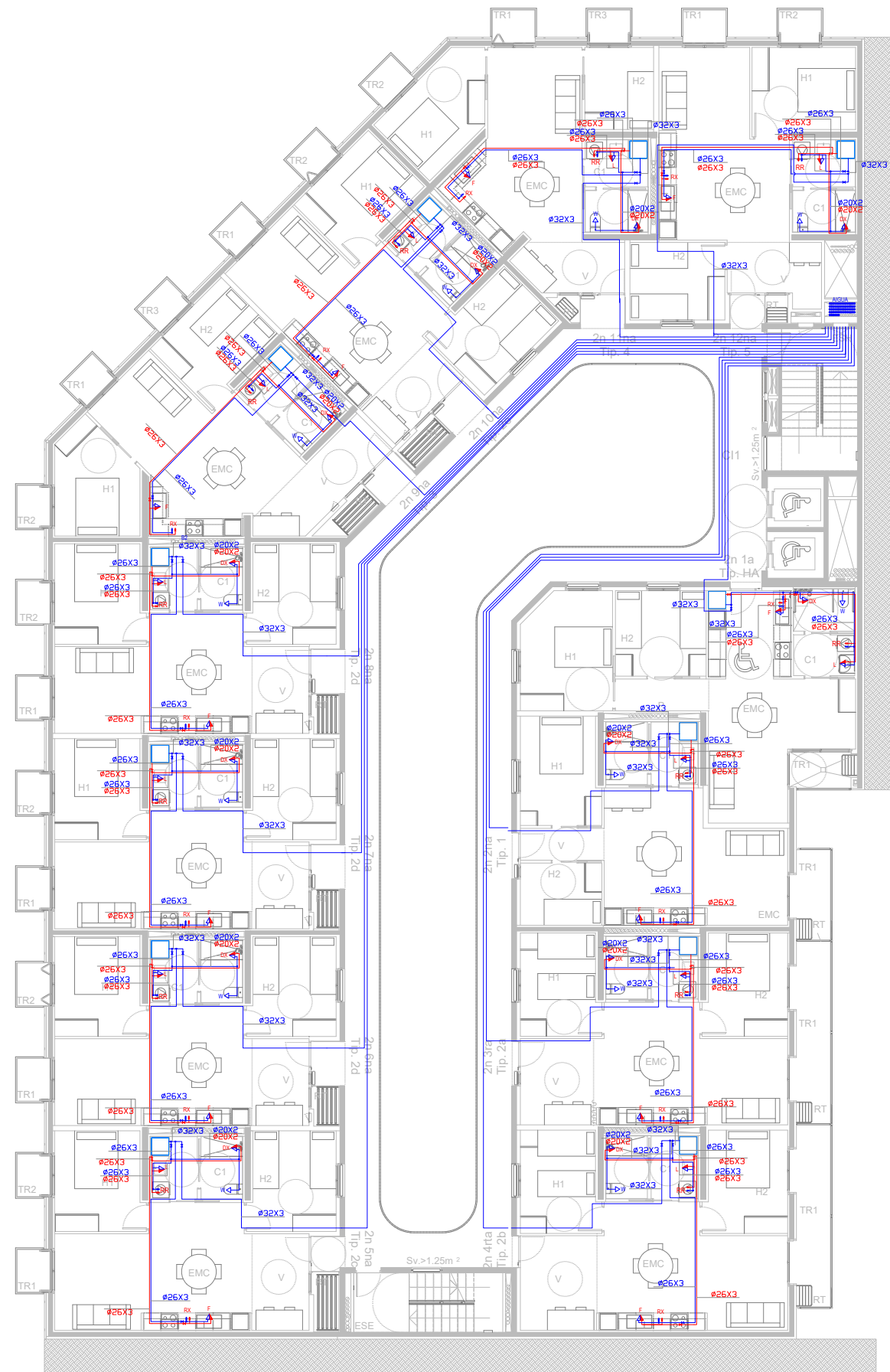

- FONTANERIA**
- CANONADA AIGUA FREDA
 - CANONADA AIGUA CALENTA
 - ⌞ VALVULES DE PAS
 - ⌞ VALVULA ANTIRETORN
 - ⌞ VALVULA GENERAL
 - ⌞ FILTRE DE PARTICULES
 - ⌞ COMPUTADOR D'AIGUA
 - ⌞ ALIMENTACIÓ APARELL SANITARI
 - ⌞ PUNT DE CONSUM D'AIGUA
 - ⌞ AIXETA AMB RACOR PER A MANEGA

Projecte PROJECTE EXECUTIU 64 Habitatges Dotacionals i un Local d'ús Administratiu	
Situació Gran Via de les Corts Catalanes, 724-726, 08013	
Plànol INSTAL·LACIÓ FONTANERIA PLANTA TIPUS	
Escala (dinA3) 1:200	N° DG.05.05.05
Data Novembre 2024	N° IMHAB --- / ---
L'Arquitecte Fabregat & Fabregat arquitectes SCP, Simón Abellán i Pol Monago, UTE	
El Contractista	
L'IMHAB Institut Municipal de l'Habitatge i Rehabilitació C/ Dr. Aiguader 26-36, 08003 Barcelona	

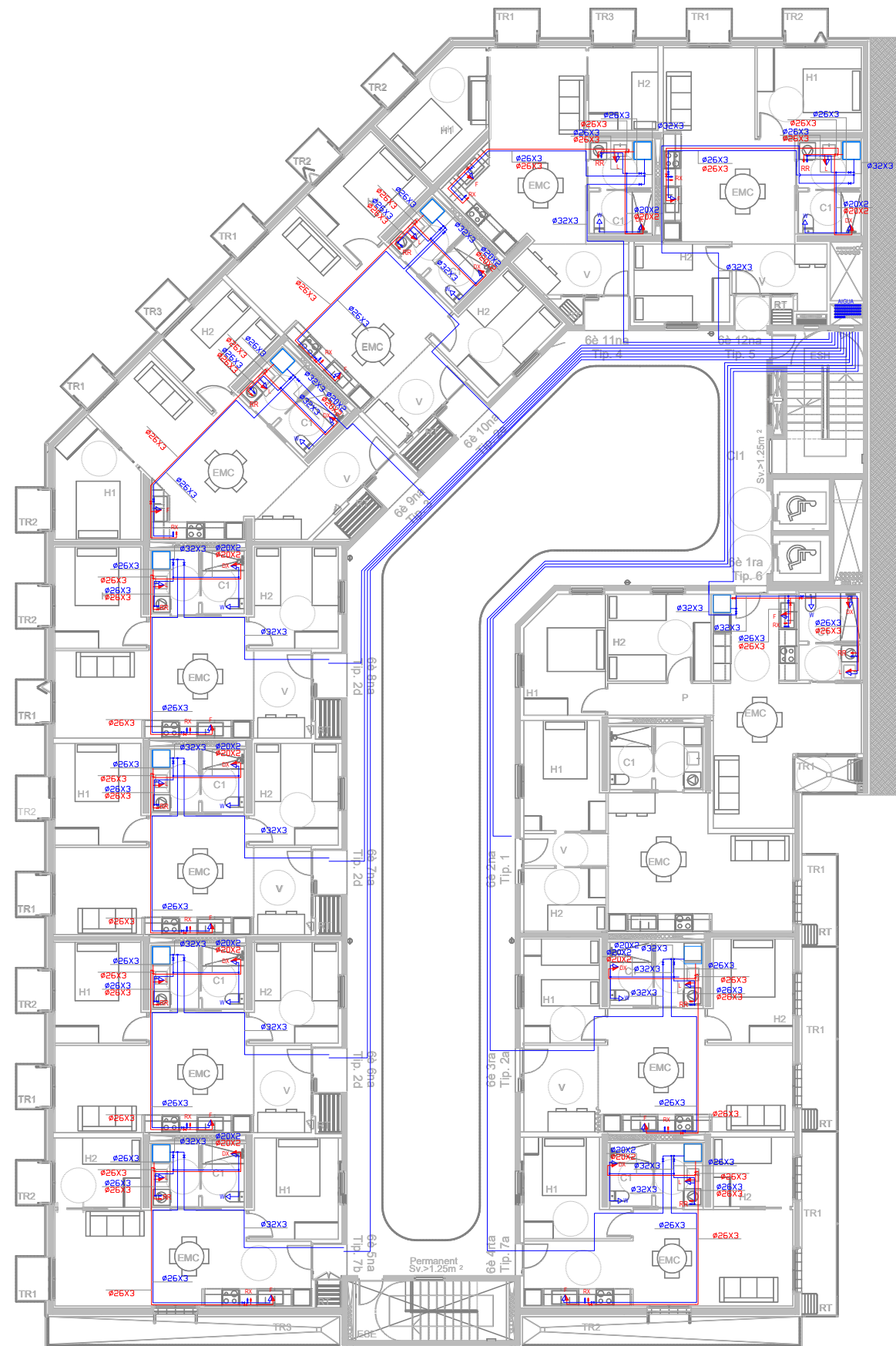

- FONTANERIA**
- CANONADA AIGUA FREDA
 - CANONADA AIGUA CALENTA
 - ⊗ VÁLVULES DE PAS
 - ⊗ VÁLVULA ANTIRETORN
 - ⊗ VÁLVULA GENERAL
 - ⊗ FILTRE DE PARTICULES
 - ⊗ COMPTADOR D'AIGUA
 - ⊗ ALIMENTACIÓ APARELL SANITARI
 - ⊗ PUNT DE CONSUM D'AIGUA
 - ⊗ AIXETA AMB MÀNEGA PER A MÀNEGA

Projecte PROJECTE EXECUTIU 64 Habitatges Dotacionals i un Local d'ús Administratiu	
Situació Gran Via de les Corts Catalanes, 724-726, 08013	
Plànol INSTAL·LACIÓ FONTANERIA PLANTA SISENA	
Escala (dinA3) 1:200	N° DG.05.05.06
Data Novembre 2024	N° IMHAB --- / ---
L'Arquitecte Fabregat & Fabregat arquitectes SCP, Simón Abellán i Pol Monago, UTE	
El Contractista	
L'IMHAB Institut Municipal de l'Habitatge i Rehabilitació C/ Dr. Aiguader 26-36, 08003 Barcelona	

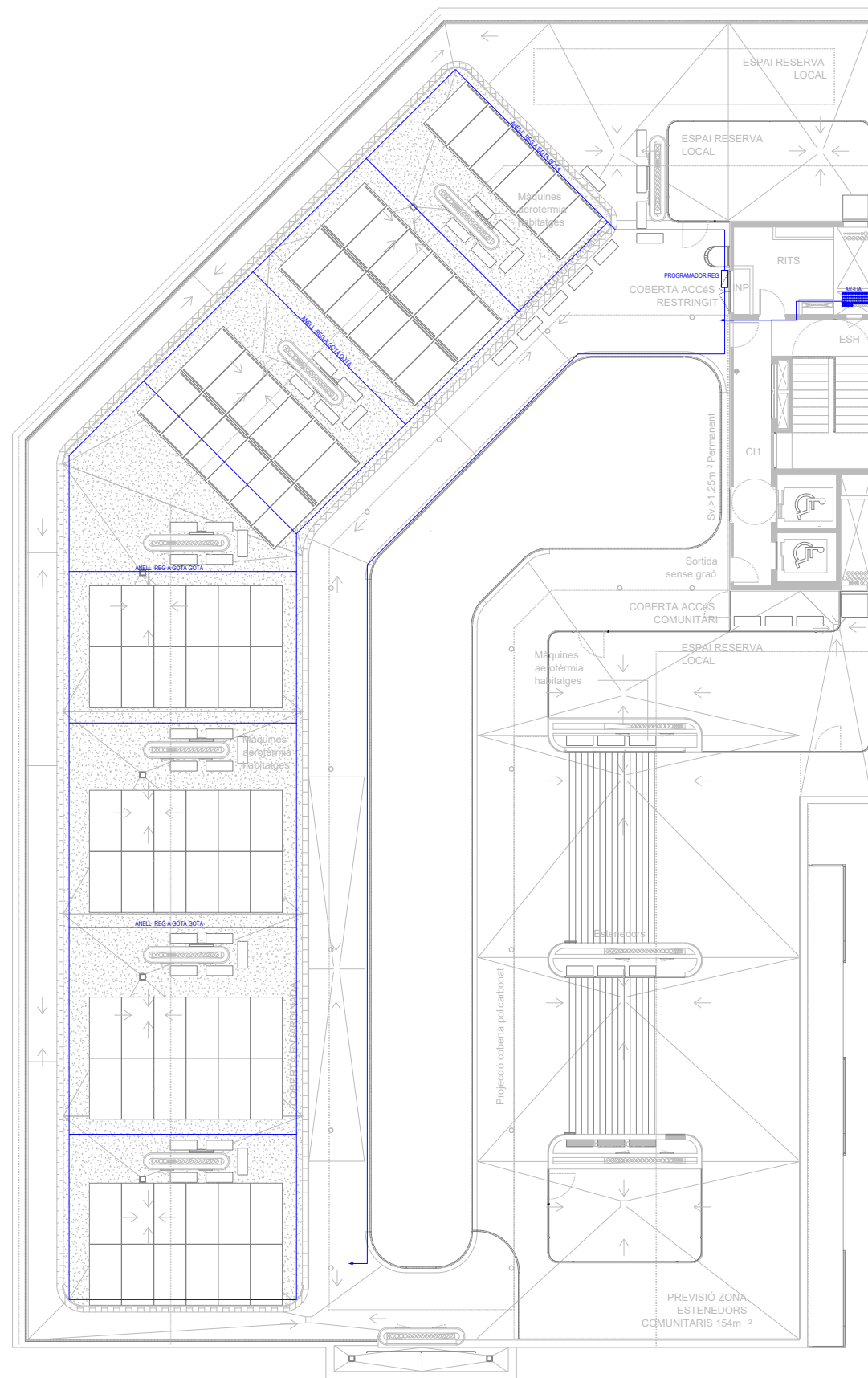

- FONTANERIA**
- CANONADA AIGUA FREDA
 - CANONADA AIGUA CALENTA
 - ⊠ VALVULES DE PAS
 - ⊠ VALVULA ANTIRETORN
 - ⊠ VALVULA GENERAL
 - ⊠ FILTRE DE PARTICULES
 - ⊠ COMPTADOR D'AIGUA
 - ⊠ ALIMENTACIÓ APARELL SANITARI
 - ⊠ PUNT DE CONSUM D'AIGUA
 - ⊠ AIXETA AMB RACOR PER A MÀNEGA

Projecte PROJECTE EXECUTIU 64 Habitatges Dotacionals i un Local d'ús Administratiu	
Situació Gran Via de les Corts Catalanes, 724-726, 08013	
Plànol INSTAL·LACIÓ FONTANERIA PLANTA COBERTA	
Escala (dinA3) 1:200	N° DG.05.05.07
Data Novembre 2024	N° IMHAB --- / ---
L'Arquitecte Fabregat & Fabregat arquitectes SCP, Simón Abellán i Pol Monago, UTE	
El Contractista	
L'IMHAB Institut Municipal de l'Habitatge i Rehabilitació C/ Dr. Aiguader 26-36, 08003 Barcelona	

ESQUEMA DE PRINCIPI DE FONTANERÍA
VIVIENDAS PLANTAS 1 - 2 - 3

ESQUEMA DE PRINCIPI DE FONTANERÍA
VIVIENDAS PLANTAS 4 - 5 - 6

ESQUEMA TIPUS HABITATGE

Planta Coberta

Planta 06

Planta 05

Planta 04

Planta 03

Planta 02

Planta 01

Planta Altell

Planta Baixa

Planta Soterrani

TIPUS HABITATGE	CABAL INST (l/s)	DIAMETRE MUNTANT
1a TIP.HA	1.10	PPR #32
2na TIP.1	1.10	PPR #32
3ra TIP.2a	1.10	PPR #32
4ta TIP.2b	1.10	PPR #32
5na TIP.2c	1.10	PPR #32
6na TIP.2d	1.10	PPR #32
7na TIP.2d	1.10	PPR #32
8na TIP.2d	1.10	PPR #32
9na TIP.3	1.10	PPR #32
10na TIP.2e	1.10	PPR #32
11na TIP.4	1.10	PPR #32
12na TIP.5	1.10	PPR #32

TIPUS HABITATGE	CABAL INST (l/s)	DIAMETRE MUNTANT
2n 1a TIP.HA	1.10	PPR #32
2n 2na TIP.1	1.10	PPR #32
2n 3ra TIP.2a	1.10	PPR #32
2n 4ta TIP.2b	1.10	PPR #32
2n 5na TIP.2c	1.10	PPR #32
2n 6na TIP.2d	1.10	PPR #32
2n 7na TIP.2d	1.10	PPR #32
2n 8na TIP.2d	1.10	PPR #32
2n 9na TIP.3	1.10	PPR #32
2n 10na TIP.2e	1.10	PPR #32
2n 11na TIP.4	1.10	PPR #32
2n 12na TIP.5	1.10	PPR #32

TIPUS HABITATGE	CABAL INST (l/s)	DIAMETRE MUNTANT
1r 1a TIP.HA	1.10	PPR #32
1r 2na TIP.1	1.10	PPR #32
1r 3ra TIP.2a	1.10	PPR #32
1r 4ta TIP.2b	1.10	PPR #32

Planta Coberta

Planta 06

Planta 05

Planta 04

Planta 03

Planta 02

Planta 01

Planta Altell

Planta Baixa

Planta Soterrani

AIXETA DE LOCAL DE COMPTADORS EN PLANTA BAIXA PPR 20

BATERIA DE POLIPROPILE TIPUS STANDARD PER A 39 SERVEIS: 36 HABITATGES + 1 SERVEIS GENERALS + 2 RESERVES

EN PLANTA BAIXA

TIPUS HABITATGE	CABAL INST (l/s)	DIAMETRE MUNTANT
1a TIP.6	1.10	PPR #32
2na TIP.2a	1.10	PPR #32
4ta TIP.7a	1.10	PPR #32
5na TIP.7b	1.10	PPR #32
6na TIP.2d	1.10	PPR #32
7na TIP.2d	1.10	PPR #32
8na TIP.2d	1.10	PPR #32
9na TIP.3	1.10	PPR #32
10na TIP.2e	1.10	PPR #32
11na TIP.4	1.10	PPR #32
16a TIP.5	1.10	PPR #32

TIPUS HABITATGE	CABAL INST (l/s)	DIAMETRE MUNTANT
5a 1a TIP.HA	1.10	PPR #32
5a 2na TIP.1	1.10	PPR #32
5a 3ra TIP.2a	1.10	PPR #32
5a 4ta TIP.2b	1.10	PPR #32
5a 5na TIP.2c	1.10	PPR #32
5a 6na TIP.2d	1.10	PPR #32
5a 7na TIP.2d	1.10	PPR #32
5a 8na TIP.2d	1.10	PPR #32
5a 9na TIP.3	1.10	PPR #32
5a 10na TIP.2e	1.10	PPR #32
5a 11na TIP.4	1.10	PPR #32
5a 12na TIP.5	1.10	PPR #32

TIPUS HABITATGE	CABAL INST (l/s)	DIAMETRE MUNTANT
M. 1a TIP.HA	1.10	PPR #32
M. 2na TIP.1	1.10	PPR #32
M. 3ra TIP.2a	1.10	PPR #32
M. 4ta TIP.2b	1.10	PPR #32
M. 5na TIP.2c	1.10	PPR #32
M. 6na TIP.2d	1.10	PPR #32
M. 7na TIP.2d	1.10	PPR #32
M. 8na TIP.2d	1.10	PPR #32
M. 9na TIP.3	1.10	PPR #32
M. 10na TIP.2e	1.10	PPR #32
M. 11na TIP.4	1.10	PPR #32
M. 12na TIP.5	1.10	PPR #32

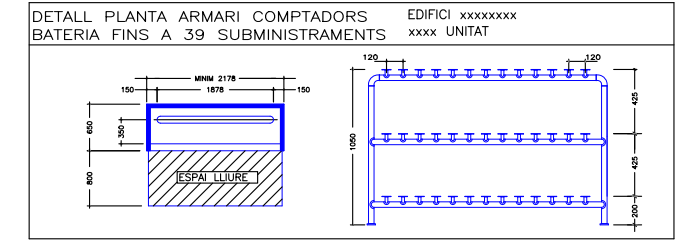
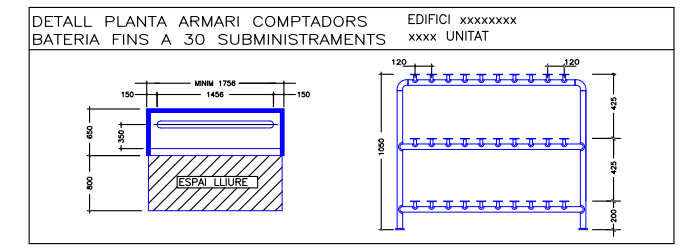
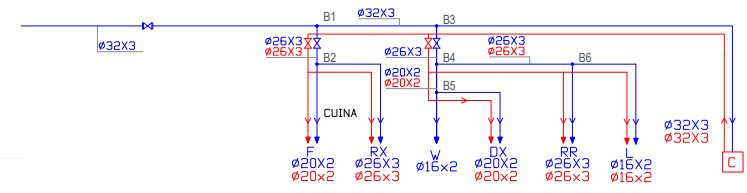

- FONTANERIA
- CANONADA AIGUA FREDA
 - FILTRE TIPUS
 - VÁLVULA DE BOLA
 - VÁLVULA DE RETENCIÓ
 - VÁLVULA MOTORIZADA
 - MANGUET ANTIVIBRATORI
 - COMPTADOR CABAL
 - REDUCTORA DE PRESSIÓ

Institut Municipal de l'Habitatge i Rehabilitació Ajuntament de Barcelona

Projecte: **PROJECTE EXECUTIU 64 Habitatges**
Dotacionals i un Local d'ús Administratiu

Situació: Gran Via de les Corts Catalanes, 724-726, 08013

Plànol: **INSTAL·LACIÓ FONTANERIA**
ESQUEMA DE PRINCIPI

Escala (dinA3)	N°
---	DG.05.05.08
Data	N° IMHAB
Novembre 2024	--- / ---
L'Arquitecte	Fabregat & Fabregat arquitectes SCP, Simón Abellán i Pol Monago, UTE
El Contractista	
L'IMHAB	Institut Municipal de l'Habitatge i Rehabilitació C/ Dr. Aiguader 26-36, 08003 Barcelona

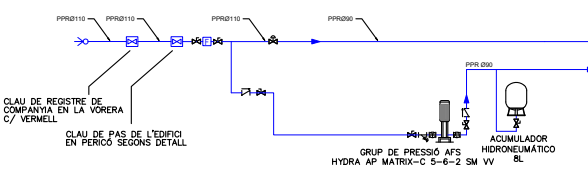

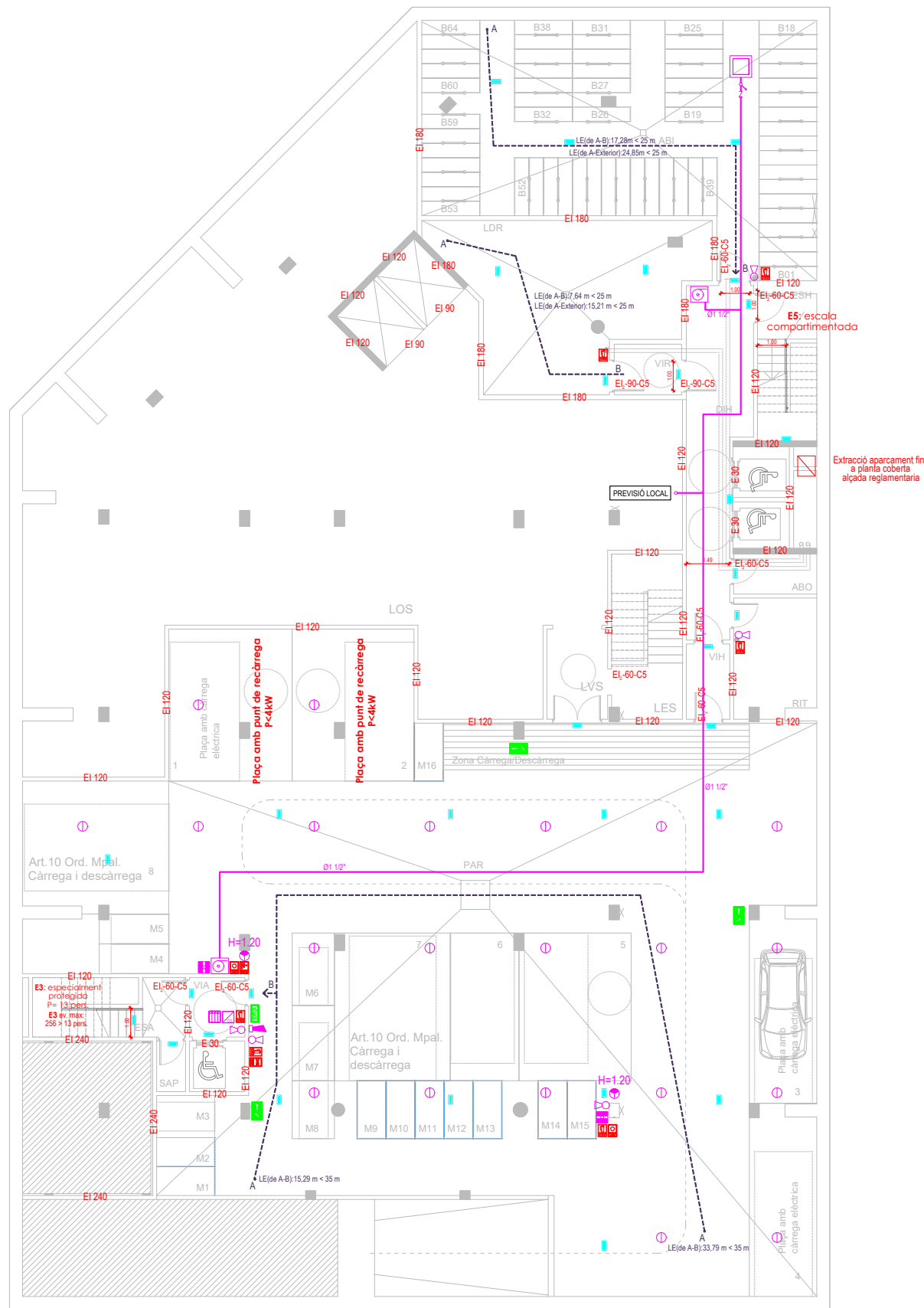





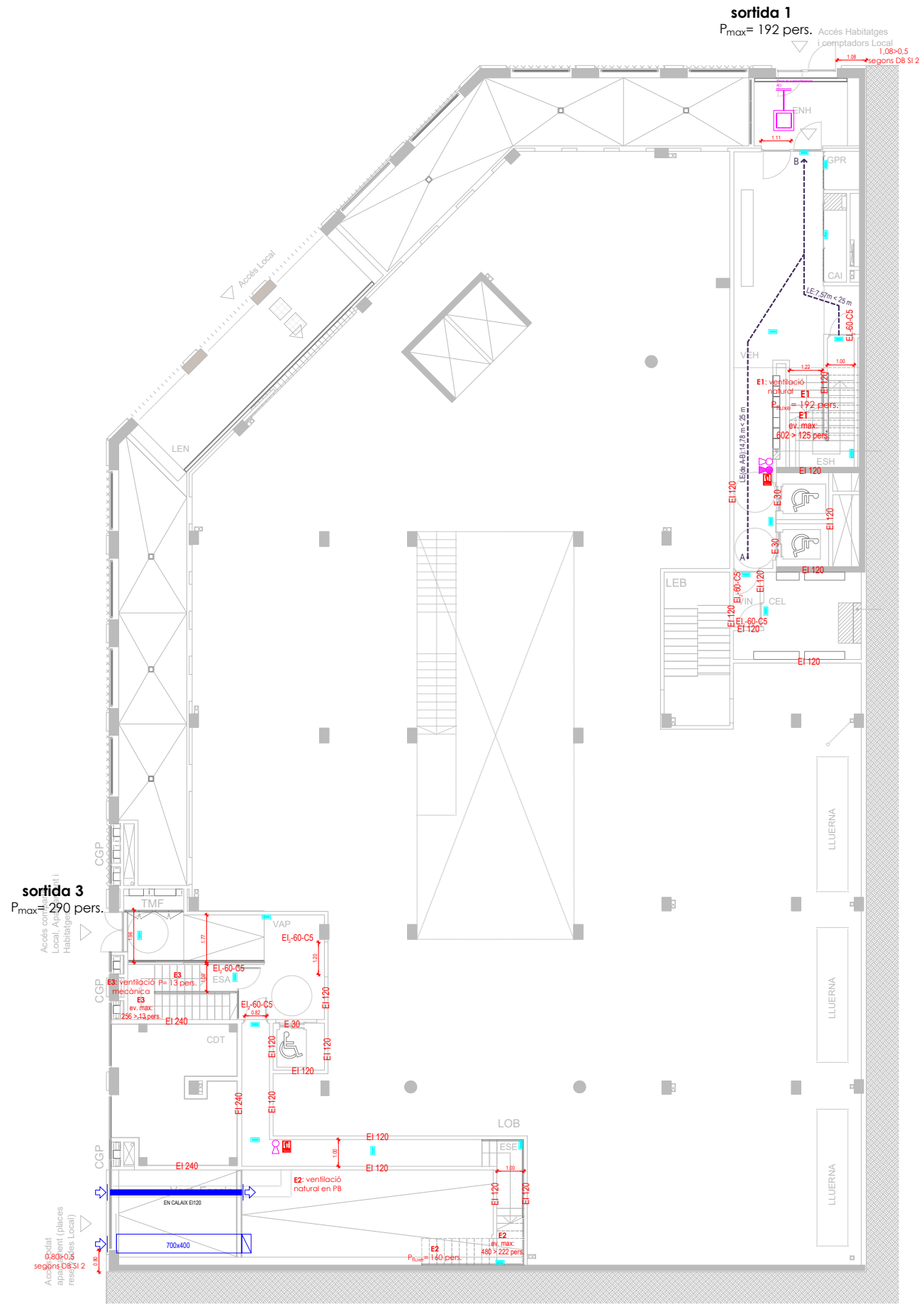













- CONTRA INCENDIS**
- IL·LUMINACIÓ D'EMERGENCIA
 - BOCA D'INCENDIS
 - LINES DE DISTRIBUCIÓ BIES PERICÓ DE BIES
 - EXTINTOR EFICÀCIA 21A/113B
 - EXTINTOR CO2 EFICÀCIA 89B
 - AVISADOR SONOR
 - POLSADOR ALARMA INCENDIS
 - DETECTOR DE TEMPERATURA
 - DETECTOR DE CO2
 - CENTRAL DE CO
 - CENTRAL CONTRA INCENDIS
 - SENYAL EXTINTOR
 - SENYAL AVISADOR SONOR
 - SENYAL POLSADOR ALARMA
 - SENYAL BOCA D'INCENDIS
 - SENYAL RECORREGUT D'EVACUACIÓ
 - SENYAL SORTIDA D'EMERGENCIA









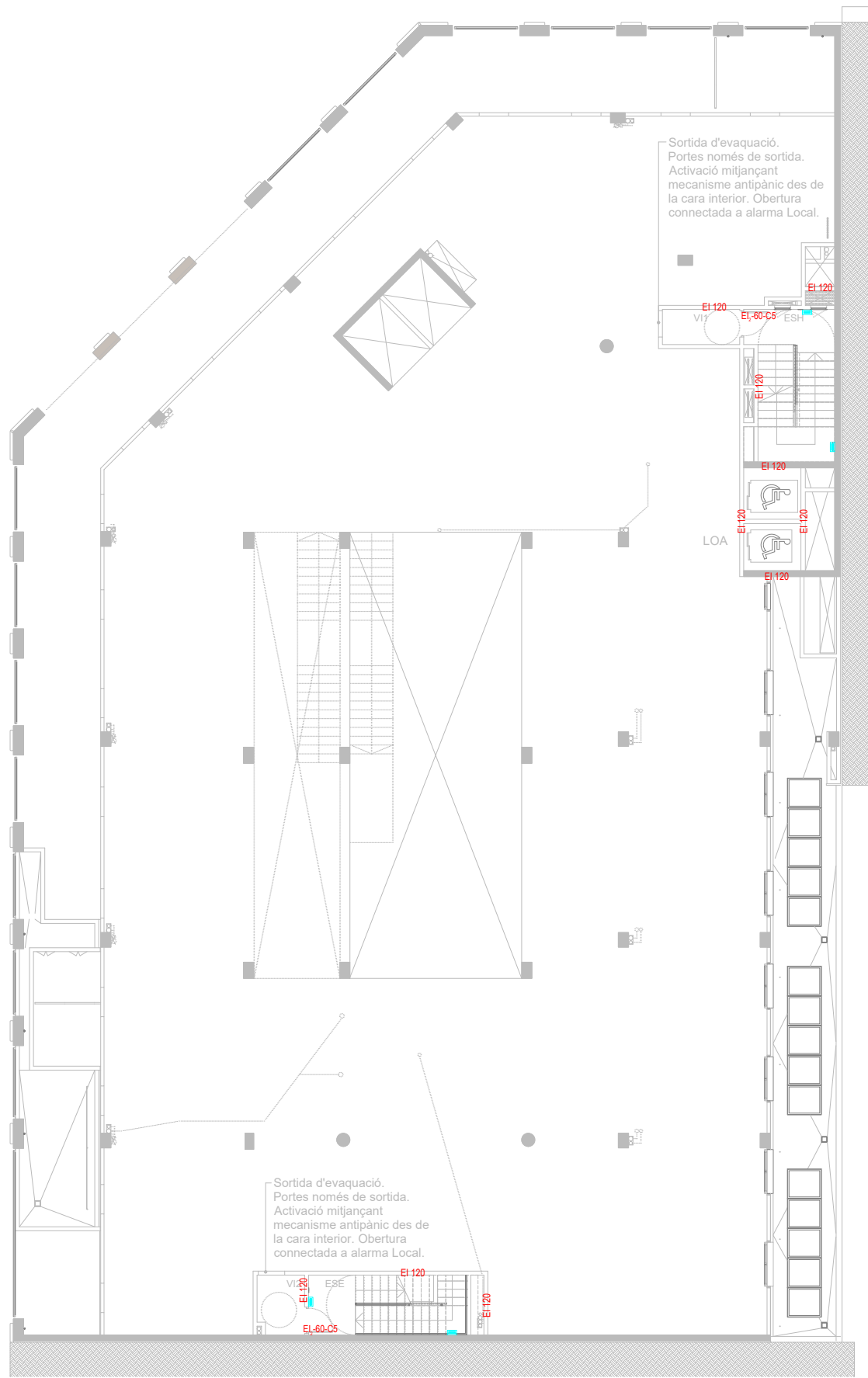







Institut Municipal de l'Habitatge i Rehabilitació Ajuntament de Barcelona	
Projecte PROJECTE EXECUTIU 64 Habitatges Dotacionals i un Local d'ús Administratiu	
Situació Gran Via de les Corts Catalanes, 724-726, 08013	
Plànol INSTAL·LACIÓ CONTRA INCENDIS PLANTA SOTERRANI	
Escala (dinA3) 1:200	N° DG.05.06.01
Data Novembre 2024	N° MHAB --- / ---
L'Arquitecte Fabregat & Fabregat arquitectes SCP, Simón Abellán i Pol Monago, UTE	
El Contractista	
L'MHAB Institut Municipal de l'Habitatge i Rehabilitació C/ Dr. Aiguader 26-36, 08003 Barcelona	





- CONTRA INCENDIS**
-  IL·LUMINACIÓ D'EMERGÈNCIA
 -  BOCA D'INCENDIS
 -  LÍNIES DE DISTRIBUCIÓ BIES PERICÓ DE BIES
 -  EXTINTOR EFICÀCIA 21A/113B
 -  EXTINTOR CO2 EFICÀCIA 89B
 -  AVISADOR SONOR
 -  POLSADOR ALARMA INCENDIS
 -  DETECTOR DE TEMPERATURA
 -  DETECTOR DE CO2
 -  CENTRAL DE CO
 -  CENTRAL CONTRA INCENDIS
 -  SENYAL EXTINTOR
 -  SENYAL AVISADOR SONOR
 -  SENYAL POLSADOR ALARMA
 -  SENYAL BOCA D'INCENDIS
 -  SENYAL RECORREGUT D'EVACUACIÓ
 -  SENYAL SORTIDA D'EMERGÈNCIA









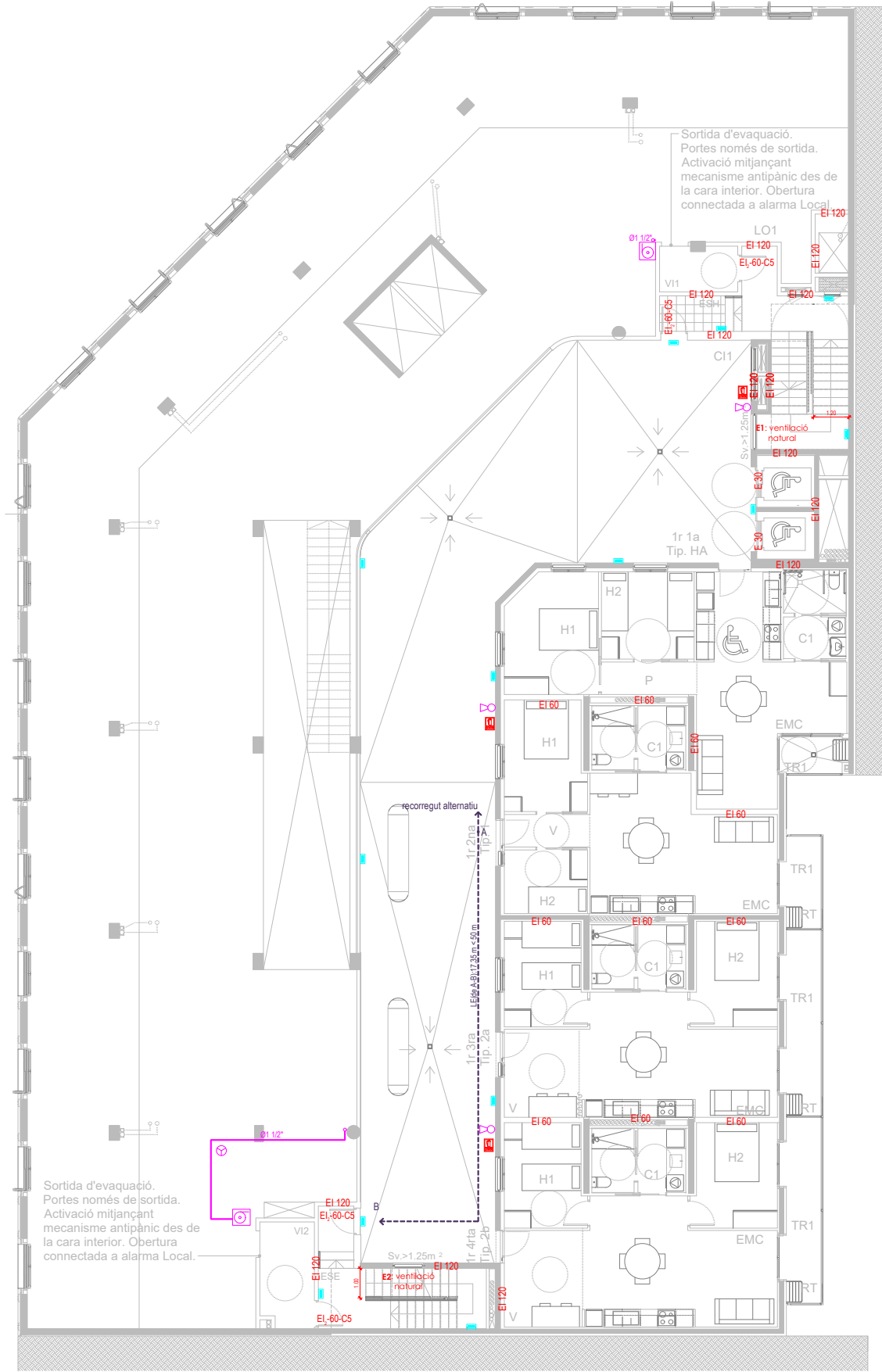







 	
Projecte PROJECTE EXECUTIU 64 Habitatges Dotacionals i un Local d'ús Administratiu	
Situació Gran Via de les Corts Catalanes, 724-726, 08013	
Plànol INSTAL·LACIÓ CONTRA INCENDIS PLANTA BAIXA	
Escala (dinA3) 1:200	N° DG.05.06.02
Data Novembre 2024	N° IMHAB --- / ---
L'Arquitecte Fabregat & Fabregat arquitectes SCP, Simón Abellán i Pol Monago, UTE	
El Contractista	
L'IMHAB Institut Municipal de l'Habitatge i Rehabilitació C/ Dr. Aiguader 26-36, 08003 Barcelona	





- CONTRA INCENDIS**
-  IL·LUMINACIÓ D'EMERGÈNCIA
 -  BOCA D'INCENDIS
 -  LÍNIES DE DISTRIBUCIÓ BIES PERICÓ DE BIES
 -  EXTINTOR EFICÀCIA 21A/113B
 -  EXTINTOR CO2 EFICÀCIA 89B
 -  AVISADOR SONOR
 -  POLSADOR ALARMA INCENDIS
 -  DETECTOR DE TEMPERATURA
 -  DETECTOR DE CO2
 -  CENTRAL DE CO
 -  CENTRAL CONTRA INCENDIS
 -  SENYAL EXTINTOR
 -  SENYAL AVISADOR SONOR
 -  SENYAL POLSADOR ALARMA
 -  SENYAL BOCA D'INCENDIS
 -  SENYAL RECORREGUT D'EVACUACIÓ
 -  SENYAL SORTIDA D'EMERGÈNCIA









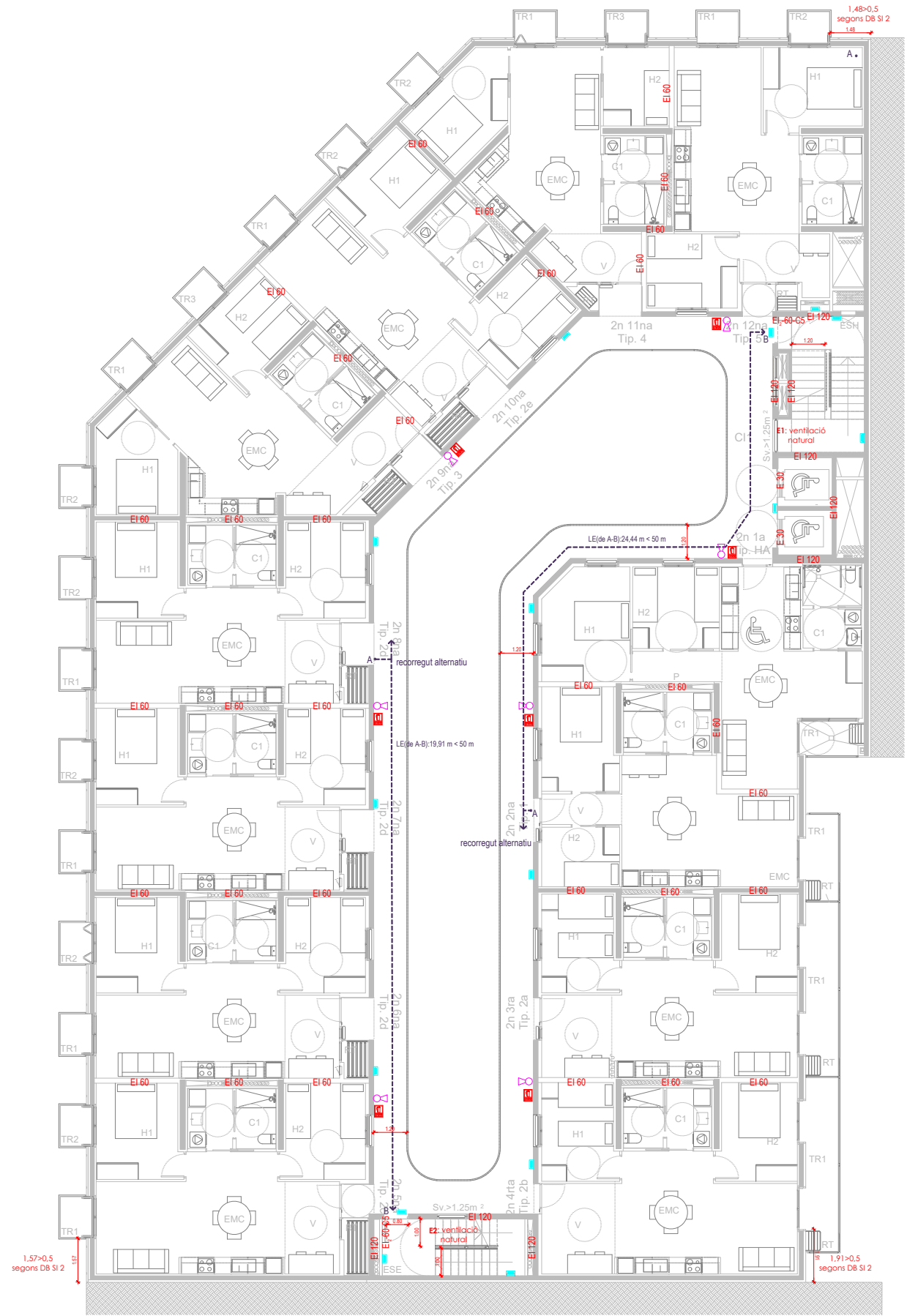







 	
Projecte PROJECTE EXECUTIU 64 Habitatges Dotacionals i un Local d'ús Administratiu	
Situació Gran Via de les Corts Catalanes, 724-726, 08013	
Plànol INSTAL·LACIÓ CONTRA INCENDIS PLANTA ALTELL	
Escala (dinA3) 1:200	N° DG.05.06.03
Data Novembre 2024	N° IMHAB --- / ---
L'Arquitecte Fabregat & Fabregat arquitectes SCP, Simón Abellán i Pol Monago, UTE	
El Contractista	
L'IMHAB Institut Municipal de l'Habitatge i Rehabilitació C/ Dr. Aiguader 26-36, 08003 Barcelona	





- CONTRA INCENDIS**
-  IL·LUMINACIÓ D'EMERGÈNCIA
 -  BOCA D'INCENDIS
 -  LÍNIES DE DISTRIBUCIÓ BIES PERICÓ DE BIES
 -  EXTINTOR EFICÀCIA 21A/113B
 -  EXTINTOR CO2 EFICÀCIA 89B
 -  AVISADOR SONOR
 -  POLSADOR ALARMA INCENDIS
 -  DETECTOR DE TEMPERATURA
 -  DETECTOR DE CO2
 -  CENTRAL DE CO
 -  CENTRAL CONTRA INCENDIS
 -  SENYAL EXTINTOR
 -  SENYAL AVISADOR SONOR
 -  SENYAL POLSADOR ALARMA
 -  SENYAL BOCA D'INCENDIS
 -  SENYAL RECORREGUT D'EVACUACIÓ
 -  SENYAL SORTIDA D'EMERGÈNCIA

 	
Projecte PROJECTE EXECUTIU 64 Habitatges Dotacionals i un Local d'ús Administratiu	
Situació Gran Via de les Corts Catalanes, 724-726, 08013	
Plànol INSTAL·LACIÓ CONTRA INCENDIS PLANTA PRIMERA	
Escala (dinA3) 1:200	N° DG.05.06.04
Data Novembre 2024	N° IMHAB --- / ---
L'Arquitecte Fabregat & Fabregat arquitectes SCP, Simón Abellán i Pol Monago, UTE	
El Contractista	
L'IMHAB Institut Municipal de l'Habitatge i Rehabilitació C/ Dr. Aiguader 26-36, 08003 Barcelona	



- CONTRA INCENDIS**
-  IL·LUMINACIÓ D'EMERGÈNCIA
 -  BOCA D'INCENDIS
 -  LÍNIES DE DISTRIBUCIÓ BIES PERICÓ DE BIES
 -  EXTINTOR EFICÀCIA 21A/113B
 -  EXTINTOR CO2 EFICÀCIA 89B
 -  AVISADOR SONOR
 -  POLSADOR ALARMA INCENDIS
 -  DETECTOR DE TEMPERATURA
 -  DETECTOR DE CO2
 -  CENTRAL DE CO
 -  CENTRAL CONTRA INCENDIS
 -  SENYAL EXTINTOR
 -  SENYAL AVISADOR SONOR
 -  SENYAL POLSADOR ALARMA
 -  SENYAL BOCA D'INCENDIS
 -  SENYAL RECORREGUT D'EVACUACIÓ
 -  SENYAL SORTIDA D'EMERGÈNCIA



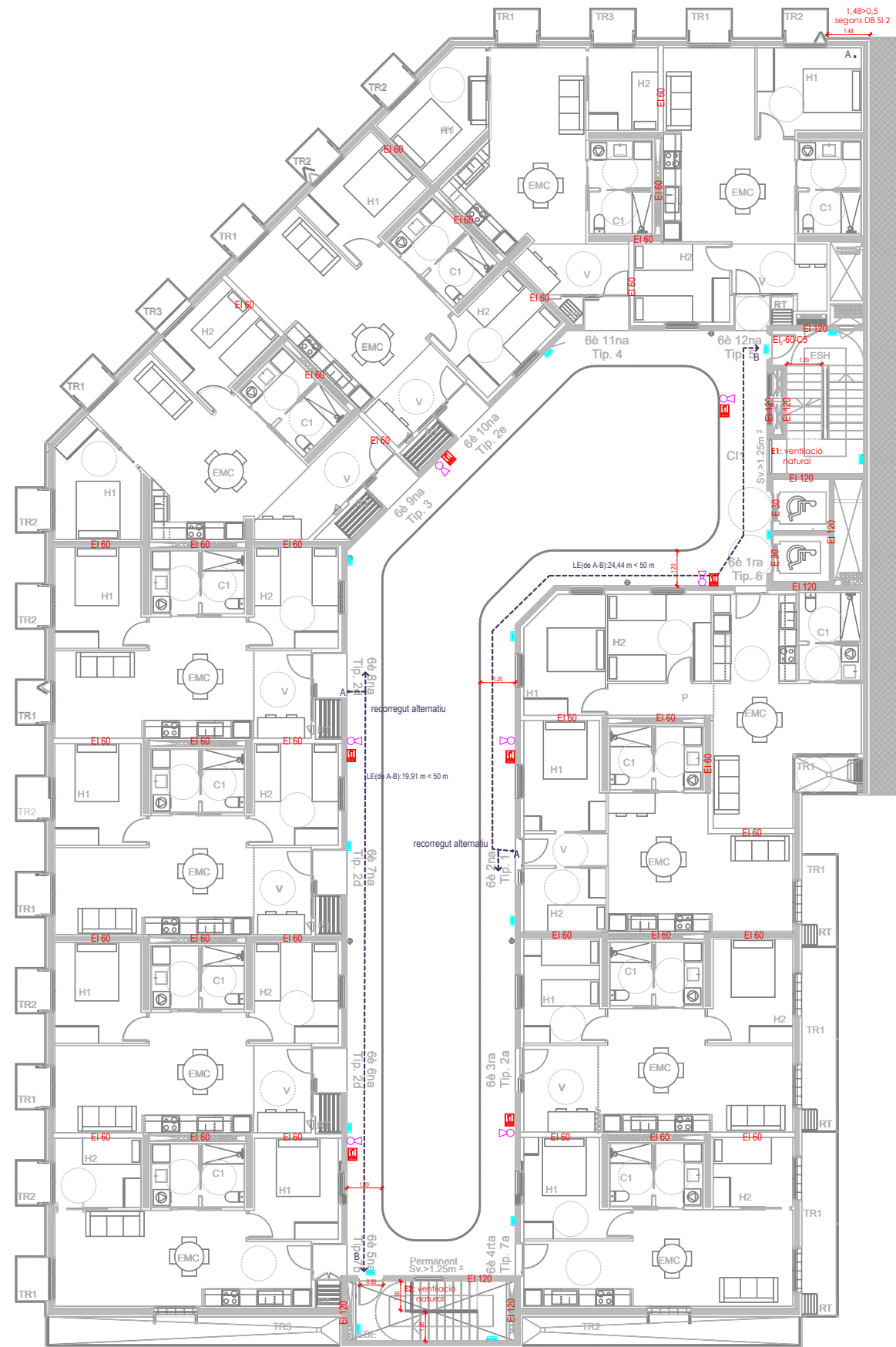





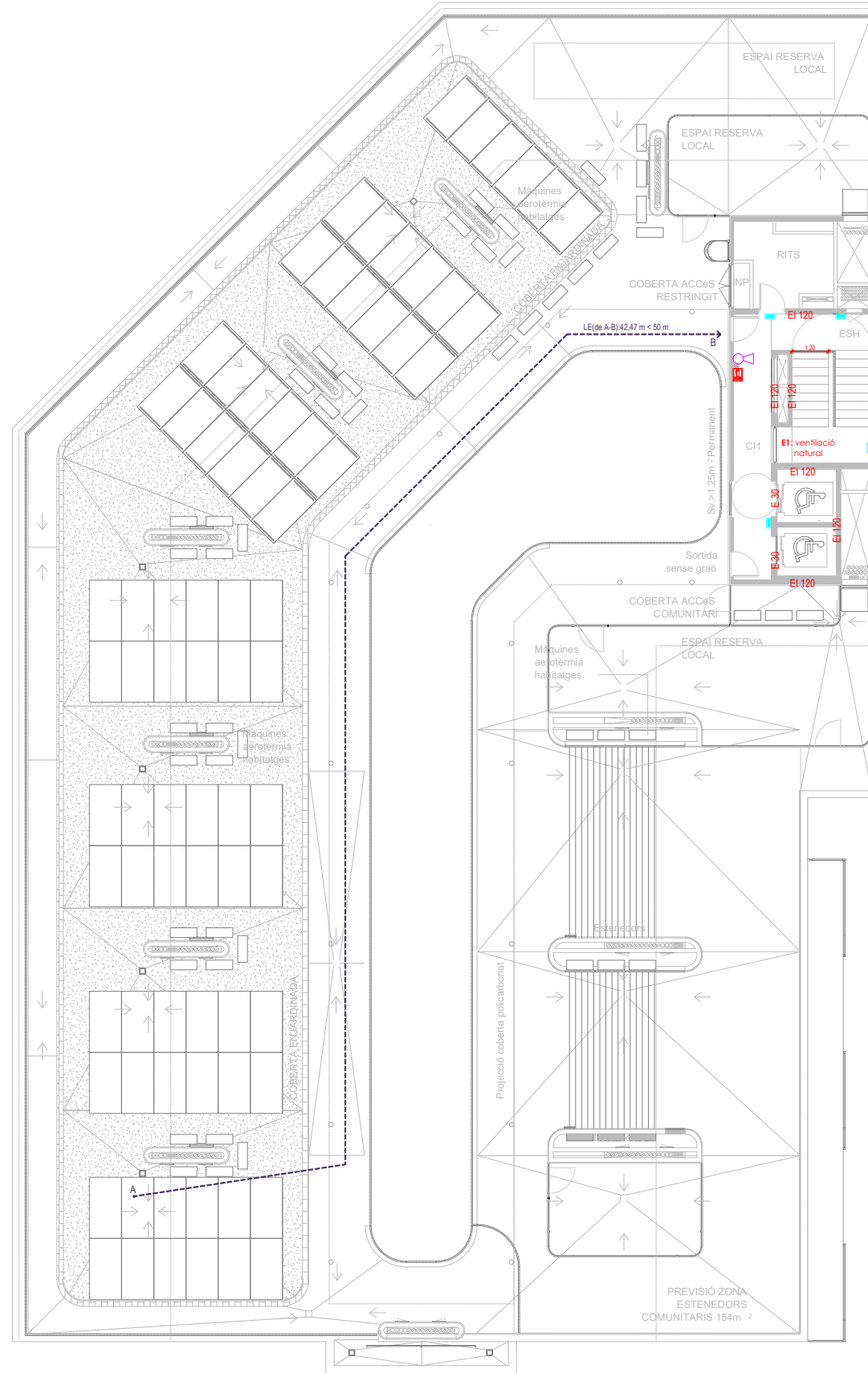







 	
Projecte PROJECTE EXECUTIU 64 Habitatges Dotacionals i un Local d'ús Administratiu	
Situació Gran Via de les Corts Catalanes, 724-726, 08013	
Plànol INSTAL·LACIÓ CONTRA INCENDIS PLANTA TIPUS	
Escala (dinA3) 1:200	N° DG.05.06.05
Data Novembre 2024	N° IMHAB --- / ---
L'Arquitecte Fabregat & Fabregat arquitectes SCP, Simón Abellán i Pol Monago, UTE	
El Contractista	
L'IMHAB Institut Municipal de l'Habitatge i Rehabilitació C/ Dr. Aiguader 26-36, 08003 Barcelona	





CONTRA INCENDIS	
	IL·LUMINACIÓ D'EMERGÈNCIA
	BOCA D'INCENDIS
	LINIES DE DISTRIBUCIÓ BIES PERICÓ DE BIES
	EXTINTOR EFICÀCIA 21A/113B
	EXTINTOR CO2 EFICÀCIA 89B
	AVISADOR SONOR
	POLSADOR ALARMA INCENDIS
	DETECTOR DE TEMPERATURA
	DETECTOR DE CO2
	CENTRAL DE CO
	CENTRAL CONTRA INCENDIS
	SENYAL EXTINTOR
	SENYAL AVISADOR SONOR
	SENYAL POLSADOR ALARMA
	SENYAL BOCA D'INCENDIS
	SENYAL RECORREGUT D'EVACUACIÓ
	SENYAL SORTIDA D'EMERGÈNCIA

Institut Municipal de l'Habitatge i Rehabilitació Ajuntament de Barcelona	
Projecte PROJECTE EXECUTIU 64 Habitatges Dotacionals i un Local d'ús Administratiu	
Situació Gran Via de les Corts Catalanes, 724-726, 08013	
Plànol INSTAL·LACIÓ CONTRA INCENDIS PLANTA SISENA	
Escala (dinA3) 1:200	N° DG.05.06.06
Data Novembre 2024	N° MHAB --- / ---
L'Arquitecte Fabregat & Fabregat arquitectes SCP, Simón Abellán i Pol Monago, UTE	
El Contractista	
L'IMHAB Institut Municipal de l'Habitatge i Rehabilitació C/ Dr. Aiguader 26-36, 08003 Barcelona	



- CONTRA INCENDIS**
-  IL·LUMINACIÓ D'EMERGÈNCIA
 -  BOCA D'INCENDIS
 -  LÍNIES DE DISTRIBUCIÓ BIES PERICÓ DE BIES
 -  EXTINTOR EFICÀCIA 21A/113B
 -  EXTINTOR CO2 EFICÀCIA 89B
 -  AVISADOR SONOR
 -  POLSADOR ALARMA INCENDIS
 -  DETECTOR DE TEMPERATURA
 -  DETECTOR DE CO2
 -  CENTRAL DE CO
 -  CENTRAL CONTRA INCENDIS
 -  SENYAL EXTINTOR
 -  SENYAL AVISADOR SONOR
 -  SENYAL POLSADOR ALARMA
 -  SENYAL BOCA D'INCENDIS
 -  SENYAL RECORREGUT D'EVACUACIÓ
 -  SENYAL SORTIDA D'EMERGÈNCIA

 	
Projecte PROJECTE EXECUTIU 64 Habitatges Dotacionals i un Local d'ús Administratiu	
Situació Gran Via de les Corts Catalanes, 724-726, 08013	
Plànol INSTAL·LACIÓ CONTRA INCENDIS PLANTA COBERTA	
Escala (dinA3) 1:200	N° DG.05.06.07
Data Novembre 2024	N° IMHAB --- / ---
L'Arquitecte Fabregat & Fabregat arquitectes SCP, Simón Abellán i Pol Monago, UTE	
El Contractista	
L'IMHAB Institut Municipal de l'Habitatge i Rehabilitació C/ Dr. Aiguader 26-36, 08003 Barcelona	

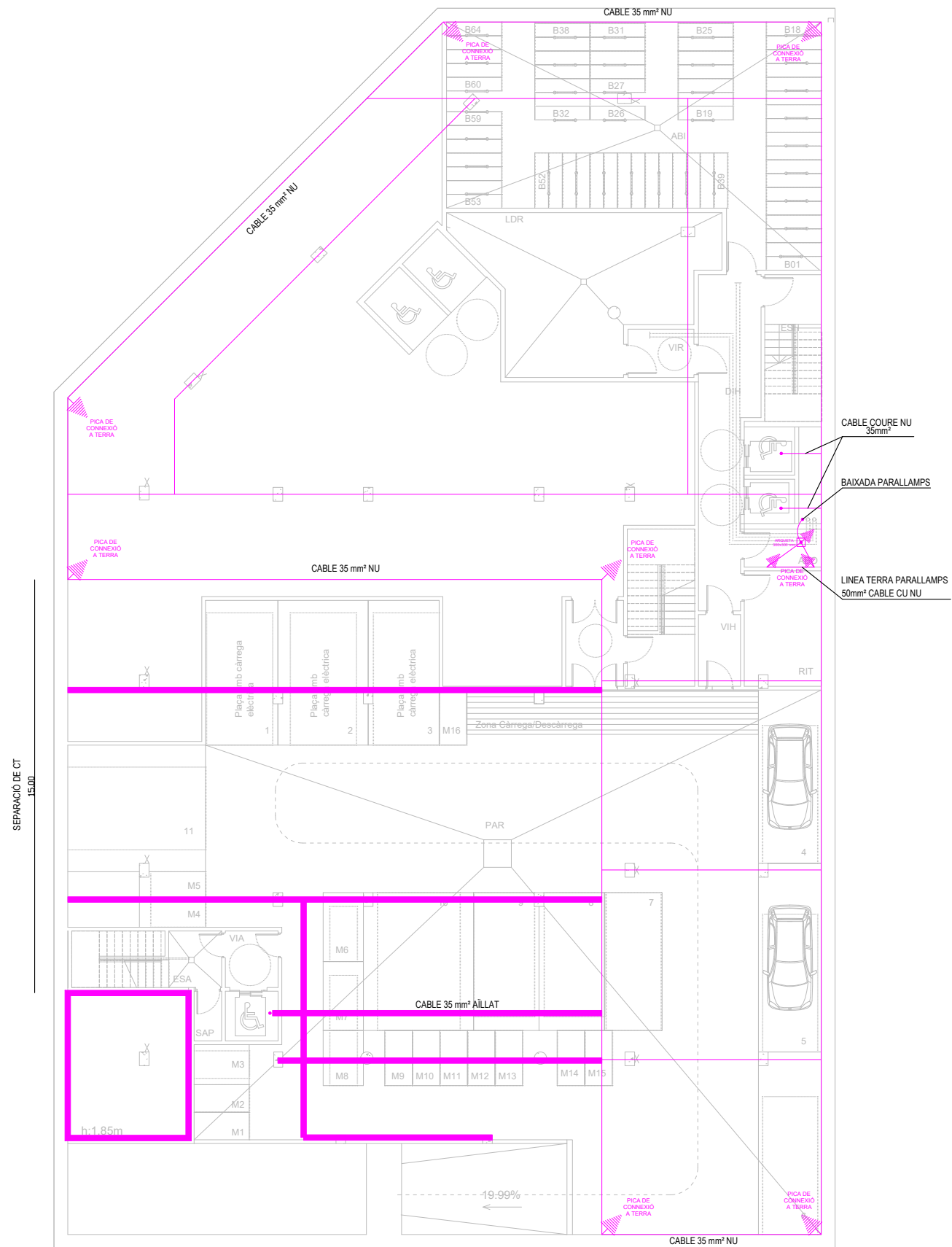

- PARALLAMPS**
- PICA DE CONNEIXIÓ A TERRA ARQUETA DE 300x300mm
 - CABLE DE COURE 35mm² AÏLLAT
 - CABLE DE COURE 35mm² NU
 - BAIXADA PARALLAMPS
 - PARALLAMPS RADI 60m

Projecte PROJECTE EXECUTIU 64 Habitatges Dotacionals i un Local d'ús Administratiu	
Situació Gran Via de les Corts Catalanes, 724-726, 08013	
Plànol INSTAL·LACIÓ PARALLAMPS PLANTA SOTERRANI	
Escala (dinA3) 1:200	N° DG.05.07.01
Data Novembre 2024	N° IMHAB --- / ---
L'Arquitecte Fabregat & Fabregat arquitectes SCP, Simón Abellán i Pol Monago, UTE	
El Contractista	
L'IMHAB Institut Municipal de l'Habitatge i Rehabilitació C/ Dr. Aiguader 26-36, 08003 Barcelona	

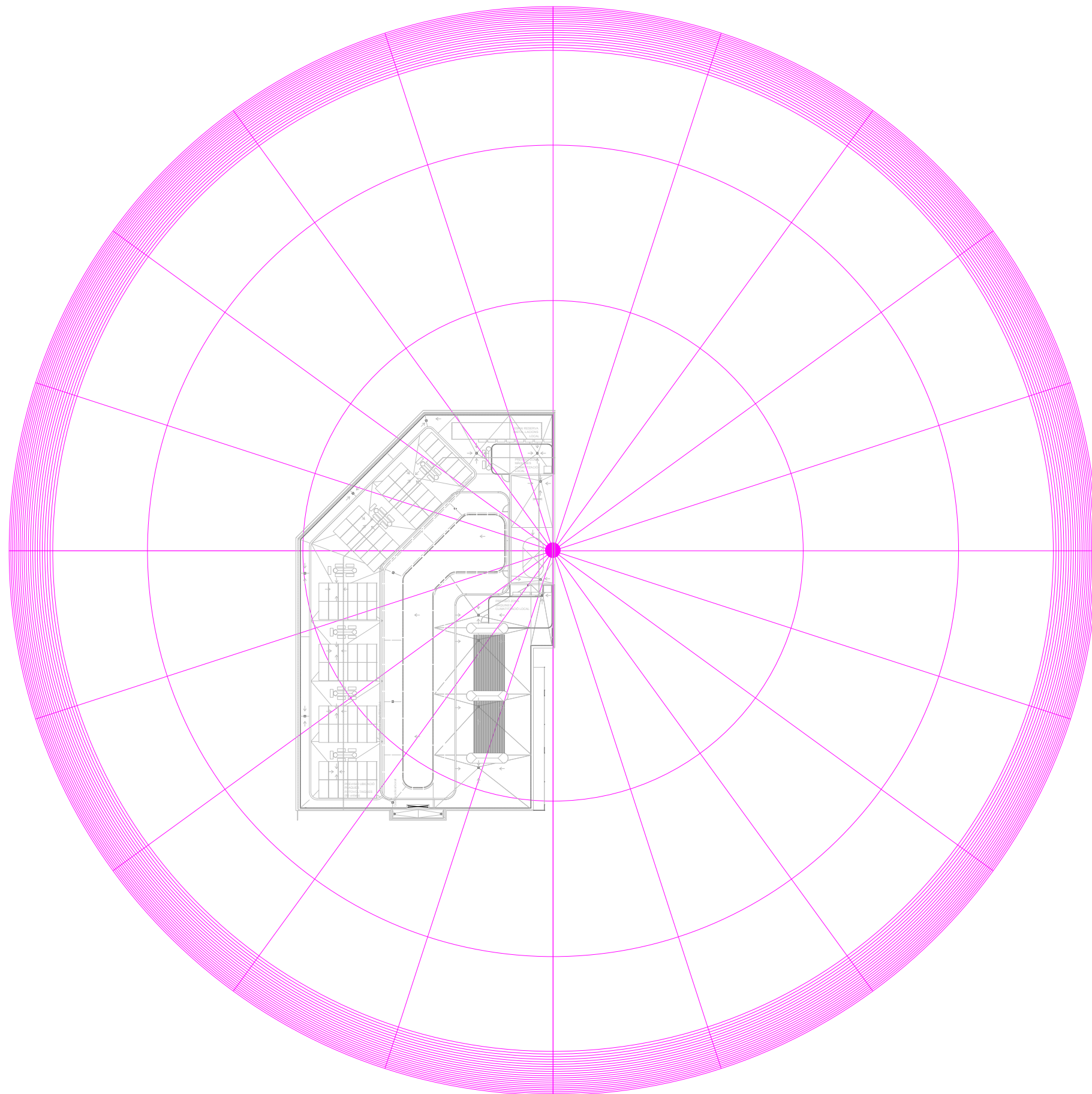

PARALLAMPS

- PICA DE CONNEXIÓ A TERRA
ARQUETA DE 300x300mm
- CABLE DE COURE 35mm² AÏLLAT
- CABLE DE COURE 35mm² NU
- BAIXADA PARALLAMPS
- PARALLAMPS RADI 60m

Projecte PROJECTE EXECUTIU 64 Habitatges Dotacionals i un Local d'ús Administratiu	
Situació Gran Via de les Corts Catalanes, 724-726, 08013	
Plànol INSTAL·LACIÓ PARALLAMPS PLANTA SOBRE COBERTA	
Escala (dinA3) 1:500	N° DG.05.07.02
Data Novembre 2024	N° IMHAB --- / ---
L'Arquitecte Fabregat & Fabregat arquitectes SCP, Simón Abellán i Pol Monago, UTE	
El Contractista	
L'IMHAB Institut Municipal de l'Habitatge i Rehabilitació C/ Dr. Aiguader 26-36, 08003 Barcelona	