PARADA 110427
V23
192

PARADA
BUS TURÍSTIC

PARADA 2464
V23
192

PARADA 2723
V23

PARADA 1630
V23

LLEGENDA

LÍMIT ÀMBIT D'ACTUACIÓ: 28.420 m2

NOVES EDIFICACIONS

TRANSPORTS URBANS NOVA IMPLANTACIÓ

PARADA XXX — CODI PARADA

PARADA DE BUS

NOVA MARQUESINA

LÍNIES

192

V23

PROJECTE D'URBANITZACIÓ DEL CARRER BADAJOZ, ENTRE ELS CARRERS DE BOLÍVIA I AVINGUDA ICÀRIA, AMB MESURES DE CONTRACTACIÓ SOSTENIBLE.

DISTRICTE DE SANT MARTÍ.

Ajuntament de Barcelona

Ecologia, Urbanisme i Mobilitat
Institut Municipal d'Urbanisme
Direcció de Serveis de Projectes i Obres

AUTOR DELS CRITERIS I DE L'AVANTPROJECTE
Marta Penna, arquitecta

AUTOR DEL PROJECTE EXECUTIU
LOLA SIMÓN – MARIA BLANCO – PAU CODOLÀ

G-133__22@.28

NÚM. EXPEDIENT: CP022030001
EDICIÓ: APROVACIÓ
DATA: JULIOL 2024

NOM PLÀNOL
SEGURETAT VIAL
PLANTA DE TRANSPORTS URBANS NOVA IMPLANTACIÓ

0 200m

ESCALA
DIN A3 1:4000
DIN A1 1:2000

PLÀNOL
15.3.3
1/2

W:\OC\P22065_IMU_URBCRBADAJOZ\05PROJECTEXECUTIU\02PLANOLS\15.3.3_TRANSPORTS URBANS PROPOSTA.DWG

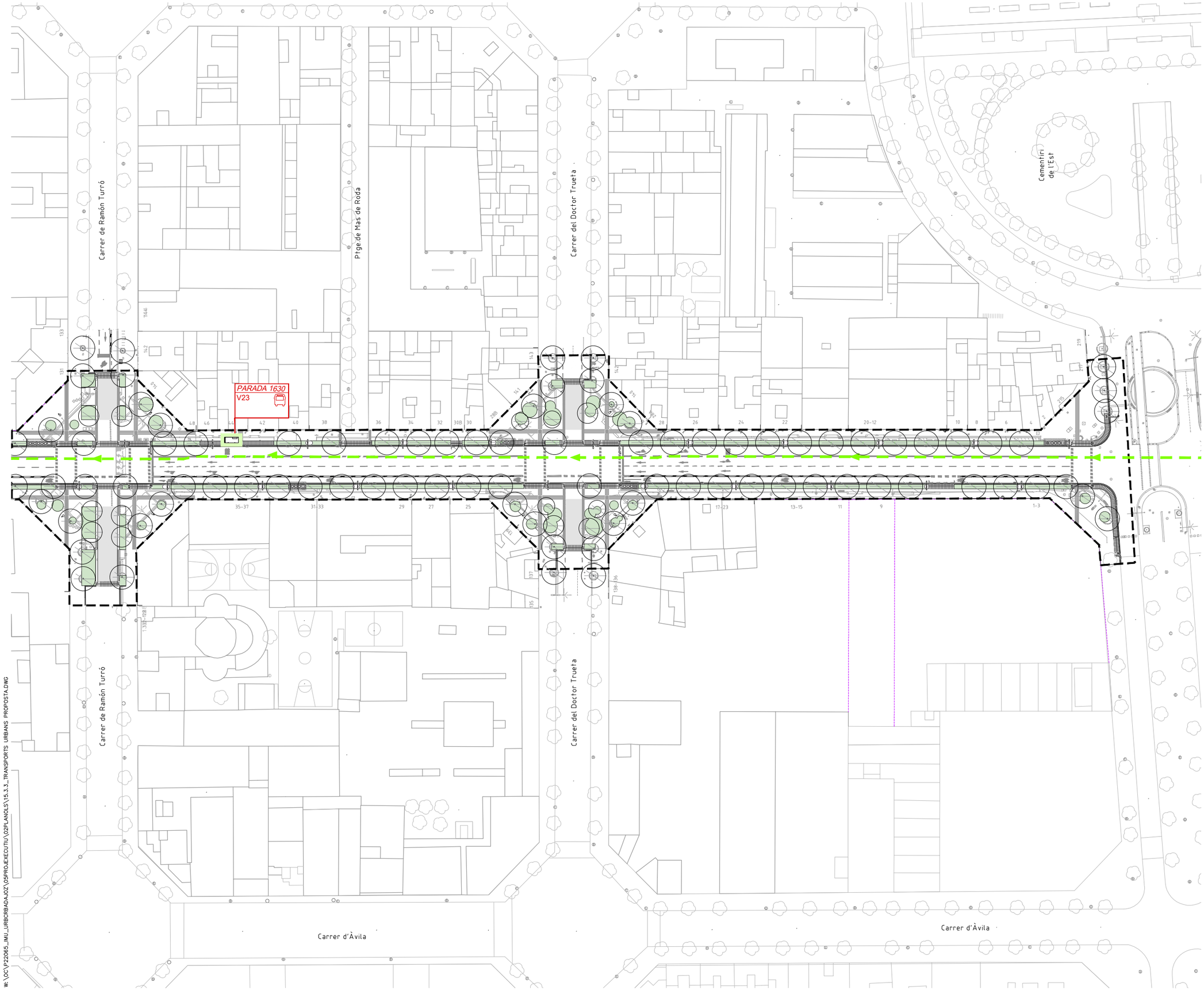

LLEGENDA

- LÍMIT ÀMBIT D'ACTUACIÓ: 28.420 m2
- NOVES EDIFICACIONS

TRANSPORTS URBANS NOVA IMPLANTACIÓ

- PARADA XXX — CODI PARADA
- PARADA DE BUS
- NOVA MARQUESINA

LÍNIES

- 192
- V23

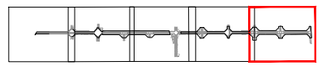

PROJECTE D'URBANITZACIÓ DEL CARRER BADAJOZ, ENTRE ELS CARRERS DE BOLÍVIA I AVINGUDA ICÀRIA, AMB MESURES DE CONTRACTACIÓ SOSTENIBLE.

DISTRICTE DE SANT MARTÍ.

Ajuntament de Barcelona
Ecologia, Urbanisme i Mobilitat
Institut Municipal d'Urbanisme
Direcció de Serveis de Projectes i Obres

AUTOR DELS CRITERIS I DE L'AVANTPROJECTE
Marta Penna, arquitecta

AUTOR DEL PROJECTE EXECUTIU
LOLA SIMÓN – MARIA BLANCO – PAU CODOLÀ

G-133_22@.28

NÚM. EXPEDIENT CP022030001 | EDICIÓ APROVACIÓ | DATA JULIOL 2024

NOM PLÀNOL
SEGURETAT VIAL
PLANTA DE TRANSPORTS URBANS NOVA IMPLANTACIÓ

0 50m

ESCALA
DIN A3 1:1000
DIN A1 1:500

PLÀNOL
15.3.3
2/2

W: \OC\P22065_IMU_URBCRBADAJOZ\05PROJÆXECUTIU\02PLANOLS\15.3.3_TRANSPORTS URBANS PROPOSTA.DWG

1.Estructura de pilars d'acer inoxidable de Φ60.2 amb acabat matitzat.
2. Suport horitzontal dels paraments de vidre d'acer inoxidable acabat matitzat.
3. Sostre de prfv monobloc amb estructura metàl·lica interior.
4. Paraments de vidre securitzat de 8mm de gruix.
5. Panell publicitari.
6. Banc de prfv.
7. Quadre horari.
8. Quadre per a informacions puntuals.
9. Fonament de formigó HM – 20/B/20/1.

DETALL FONAMENT
Escala 1:25

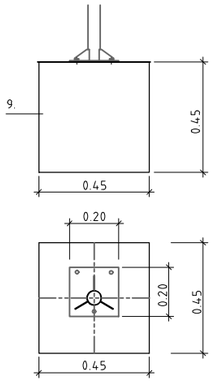

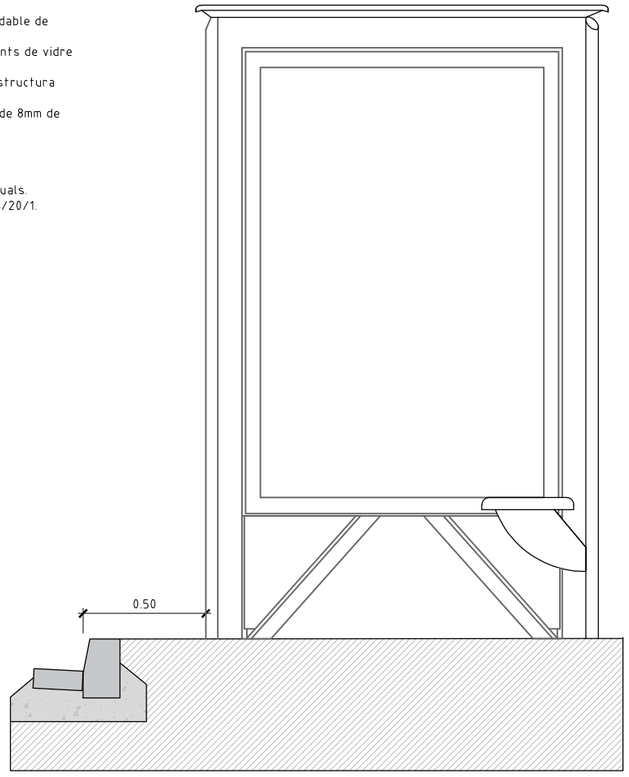

SECCIÓ

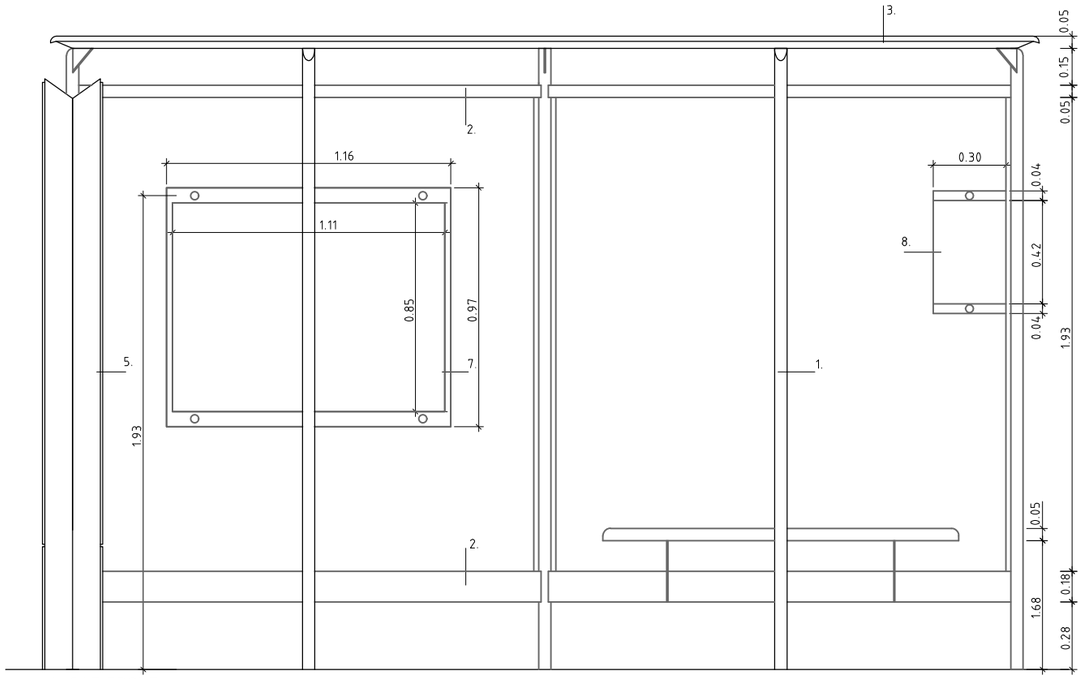

ALÇAT FRONTAL

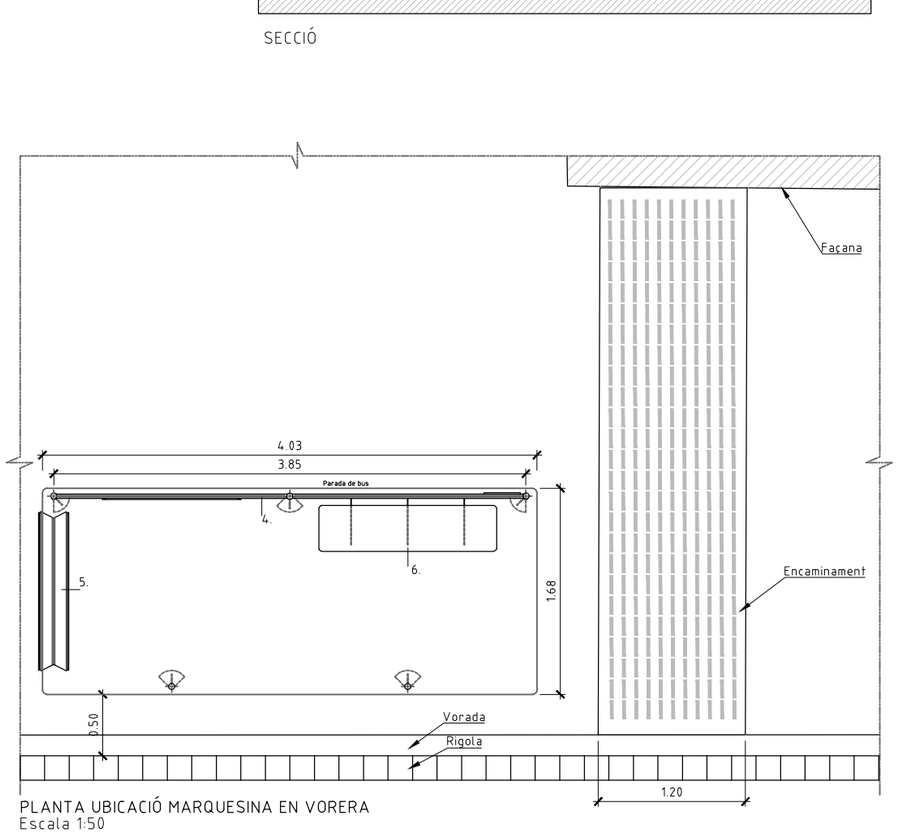

PLANTA UBICACIÓ MARQUESINA EN VORERA
Escala 1:50

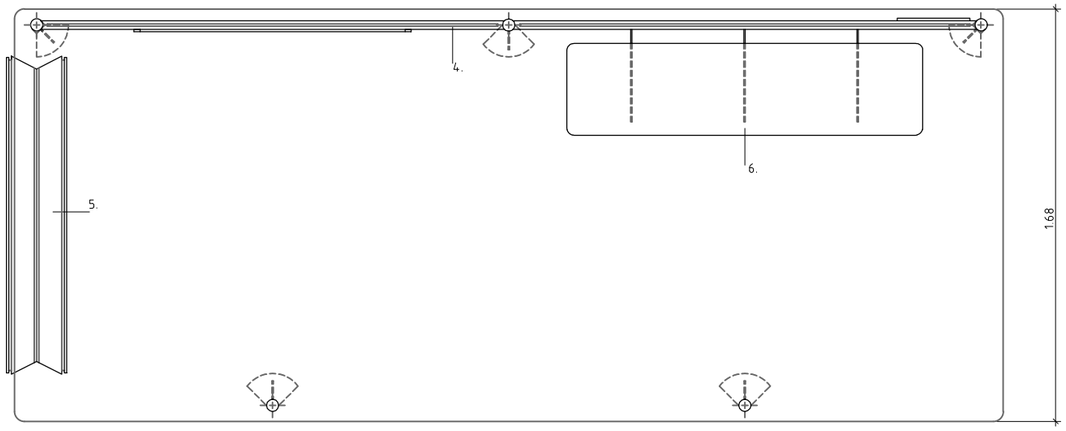

PLANTA

DETALL NOVA MARQUESINA BUS
Escala 1:25

PROJECTE D'URBANITZACIÓ DEL CARRER BADAJOZ, ENTRE ELS CARRERS DE BOLÍVIA I AVINGUDA ICÀRIA, AMB MESURES DE CONTRACTACIÓ SOSTENIBLE.

DISTRICTE DE SANT MARTÍ.

Ajuntament de Barcelona
Ecologia, Urbanisme i Mobilitat
Institut Municipal d'Urbanisme
Direcció de Serveis de Projectes i Obres

AUTOR DELS CRITERIS I DE L'AVANTPROJECTE
Marta Penna, arquitecta

AUTOR DEL PROJECTE EXECUTIU
LOLA SIMÓN - MARIA BLANCO - PAU CODOLÀ

G-133__22@.28

NÚM. EXPEDIENT CP022030001
EDICIÓ APROVACIÓ
DATA JULIOL 2024

NOM PLÀNOL
SEGURETAT VIAL
DETALLS NOVA MARQUESINA

ESCALA
DIN A3 1:INDICADES
DIN A1 1:INDICADES

PLÀNOL 15.3.4

1/1

W:\OC\P22065_IMU_URBCRBADAJOZ\05PROJECTEXECUTIU\02PLANOLS\15.3.4_TRANSPORTS URBANS DETALLS.DWG

LLEGENDA

- LÍMIT ÀMBIT D'ACTUACIÓ: 28.420 m2
- NOVES EDIFICACIONS

SENYALITZACIÓ PROVISIONAL D'OBRA

- ZONA D'OBRES EN VORERA
- ZONA D'OBRES EN CALÇADA
- ZONA DE PAS DE VIANANTS
- ZONA DE CIRCULACIÓ DE VEHICLES
- ZONA D'OBRES AMB PAS DE VIANANTS I VEHICLES PER GARANTIR LA PERMEABILITAT DURANT LES OBRES
- SENYALITZACIÓ VERTICAL
- NEW JERSEY ASIMÈTRICA
- TANCA TIPUS RIVISA O SIMILAR
- SENYAL. HORITZONTAL D'OBRA
- SENTIT DE CIRCULACIÓ VEHICLES
- SENTIT DE CIRCULACIÓ VIANANTS
- SENTIT DE CIRCULACIÓ BICIS
- SEMÀFORS PROVISIONALS

Nota: els passos de vianants s'ajustaran a les fases d'obra i es consensuaran amb com i qu

PROJECTE D'URBANITZACIÓ DEL CARRER BADAJOZ, ENTRE ELS CARRERS DE BOLÍVIA I AVINGUDA ICÀRIA, AMB MESURES DE CONTRACTACIÓ SOSTENIBLE.

DISTRICTE DE SANT MARTÍ.

Ajuntament de Barcelona

Ecologia, Urbanisme i Mobilitat
Institut Municipal d'Urbanisme
Direcció de Serveis de Projectes i Obres

AUTOR DELS CRITERIS I DE L'AVANTPROJECTE
Marta Penna, arquitecta

AUTOR DEL PROJECTE EXECUTIU
LOLA SIMÓN - MARIA BLANCO - PAU CODOLÀ

G-133__22@.28

NÚM. EXPEDIENT	EDICIÓ	DATA
CP022030001	APROVACIÓ	JULIOL 2024

NOM PLÀNOL
SENYALIT. I ORDENACIÓ DEL TRÀNSIT A LES OBRES PL. SENYALITZACIÓ PROVISIONAL. ÀMBIT 1-FASE 1

0 200

ESCALA
DIN A3 1:4000
DIN A1 1:2000

PLÀNOL
15.5.1
1/7

W:\OC\P22065_IMU_URBCRBADAJOZ\05PROJECTEXECUTIU\02PLANOLS\15.5.1_SENYALITZACIÓ PROVISIONAL_ÀMBIT 1_FASE 1.DWG

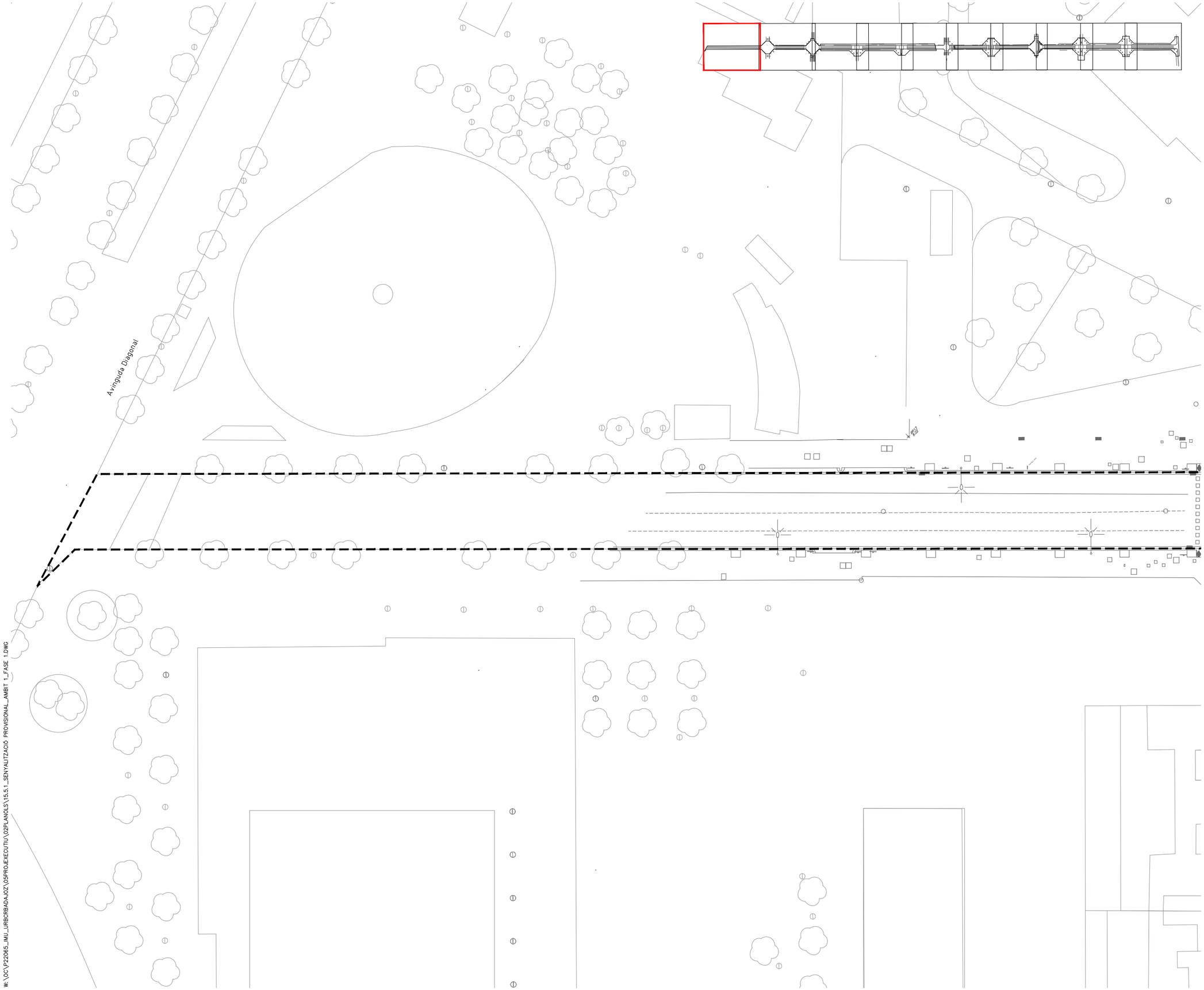

LLEGENDA

- LÍMIT ÀMBIT D'ACTUACIÓ: 28.420 m2
- NOVES EDIFICACIONS

SENYALITZACIÓ PROVISIONAL D'OBRA

- ZONA D'OBRES EN VORERA
- ZONA D'OBRES EN CALÇADA
- ZONA DE PAS DE VIANANTS
- ZONA DE CIRCULACIÓ DE VEHICLES
- ZONA D'OBRES AMB PAS DE VIANANTS I VEHICLES PER GARANTIR LA PERMEABILITAT DURANT LES OBRES
- SENYALITZACIÓ VERTICAL
- NEW JERSEY ASIMÈTRICA
- TANCA TIPUS RIVISA O SIMILAR
- SENYAL. HORITZONTAL D'OBRA
- SENTIT DE CIRCULACIÓ VEHICLES
- SENTIT DE CIRCULACIÓ VIANANTS
- SENTIT DE CIRCULACIÓ BICIS
- SEMÀFORS PROVISIONALS

Nota: els passos de vianants s'ajustaran a les fases d'obra i es consensuaran amb com i qu

PROJECTE D'URBANITZACIÓ DEL CARRER BADAJOZ, ENTRE ELS CARRERS DE BOLÍVIA I AVINGUDA ICÀRIA, AMB MESURES DE CONTRACTACIÓ SOSTENIBLE.

DISTRICTE DE SANT MARTÍ.

Ajuntament de Barcelona
Ecologia, Urbanisme i Mobilitat
Institut Municipal d'Urbanisme
Direcció de Serveis de Projectes i Obres

AUTOR DELS CRITERIS I DE L'AVANTPROJECTE
Marta Penna, arquitecta

AUTOR DEL PROJECTE EXECUTIU
LOLA SIMÓN - MARIA BLANCO - PAU CODOLÀ

G-133__22@.28

NÚM. EXPEDIENT	EDICIÓ	DATA
CP022030001	APROVACIÓ	JULIOL 2024

NOM PLÀNOL
SENYALIT. I ORDENACIÓ DEL TRÀNSIT A LES OBRES PL. SENYALITZACIÓ PROVISIONAL. ÀMBIT 1-FASE 1

0 25

ESCALA
DIN A3 1:500
DIN A1 1:250

PLÀNOL
15.5.1
2/7

W:\OC\P22065_IMU_URBCRBADAJOZ\05PROJEXECUTIU\02PLANOLS\15.5.1_SENYALITZACIÓ PROVISIONAL_AMBIT 1_FASE 1.DWG

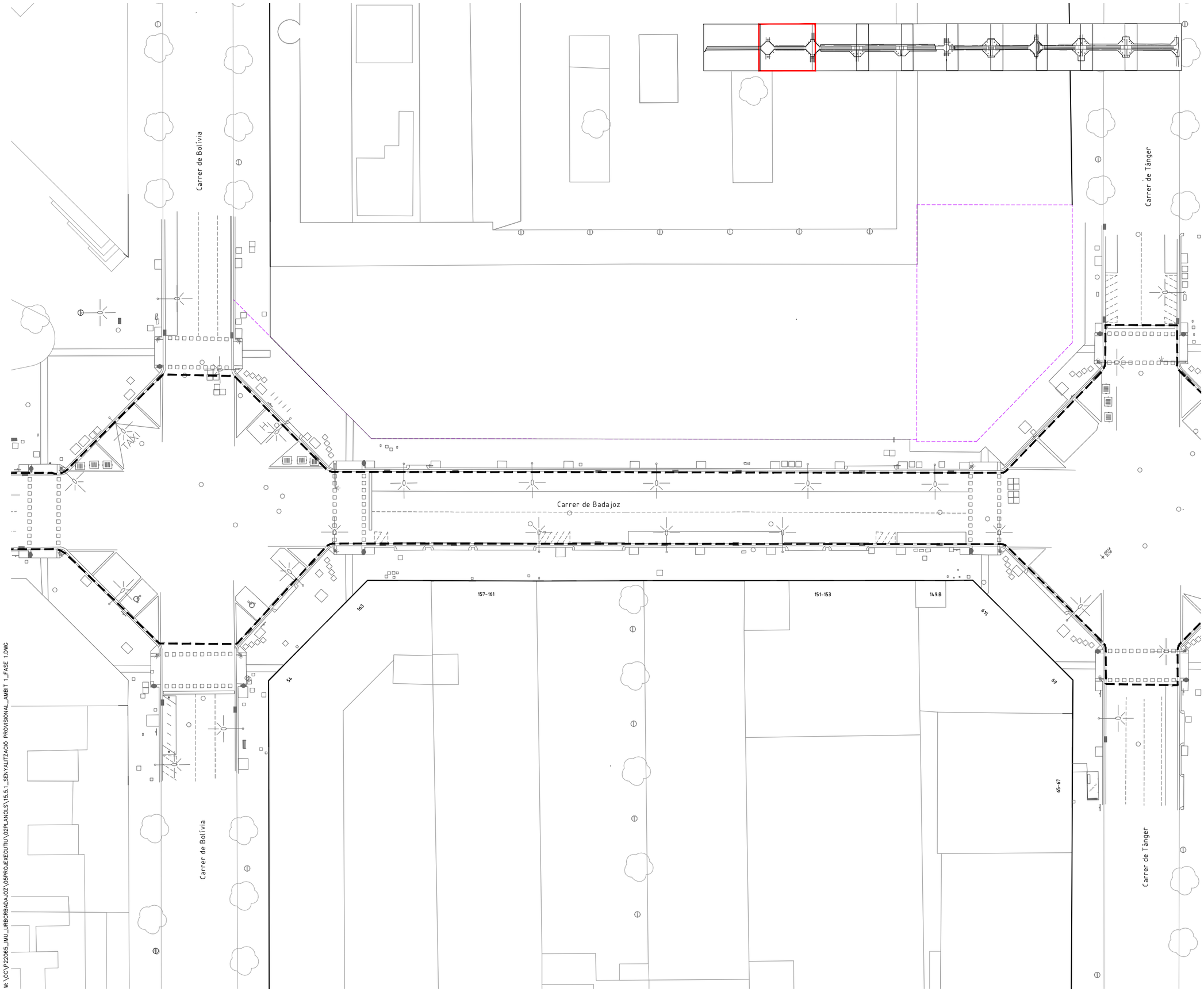

LLEGENDA

- LÍMIT ÀMBIT D'ACTUACIÓ: 28.420 m2
- NOVES EDIFICACIONS

SENYALITZACIÓ PROVISIONAL D'OBRA

- ZONA D'OBRES EN VORERA
- ZONA D'OBRES EN CALÇADA
- ZONA DE PAS DE VIANANTS
- ZONA DE CIRCULACIÓ DE VEHICLES
- ZONA D'OBRES AMB PAS DE VIANANTS I VEHICLES PER GARANTIR LA PERMEABILITAT DURANT LES OBRES
- SENYALITZACIÓ VERTICAL
- NEW JERSEY ASIMÈTRICA
- TANCA TIPUS RIVISA O SIMILAR
- SENYAL. HORITZONTAL D'OBRA
- SENTIT DE CIRCULACIÓ VEHICLES
- SENTIT DE CIRCULACIÓ VIANANTS
- SENTIT DE CIRCULACIÓ BICIS
- SEMÀFORS PROVISIONALS

Nota: els passos de vianants s'ajustaran a les fases d'obra i es consensuaran amb com i gu

PROJECTE D'URBANITZACIÓ DEL CARRER BADAJOZ, ENTRE ELS CARRERS DE BOLÍVIA I AVINGUDA ICÀRIA, AMB MESURES DE CONTRACTACIÓ SOSTENIBLE.

DISTRICTE DE SANT MARTÍ.

Ajuntament de Barcelona
Ecologia, Urbanisme i Mobilitat
Institut Municipal d'Urbanisme
Direcció de Serveis de Projectes i Obres

AUTOR DELS CRITERIS I DE L'AVANTPROJECTE
Marta Penna, arquitecta

AUTOR DEL PROJECTE EXECUTIU
LOLA SIMÓN - MARIA BLANCO - PAU CODOLÀ

G-133_22@.28

NÚM. EXPEDIENT	EDICIÓ	DATA
CP022030001	APROVACIÓ	JULIOL 2024

NOM PLÀNOL
SENYALIT. I ORDENACIÓ DEL TRÀNSIT A LES OBRES PL. SENYALITZACIÓ PROVISIONAL. ÀMBIT 1-FASE 1

0 25

ESCALA
DIN A3 1:500
DIN A1 1:250

PLÀNOL
15.5.1

3/7

W:\OC\P22065_IMU_URBCRBADAJOZ\05PROJEXECUTIU\02PLANOLS\15.5.1_SENYALITZACIÓ PROVISIONAL_AMBIT 1_FASE 1.DWG

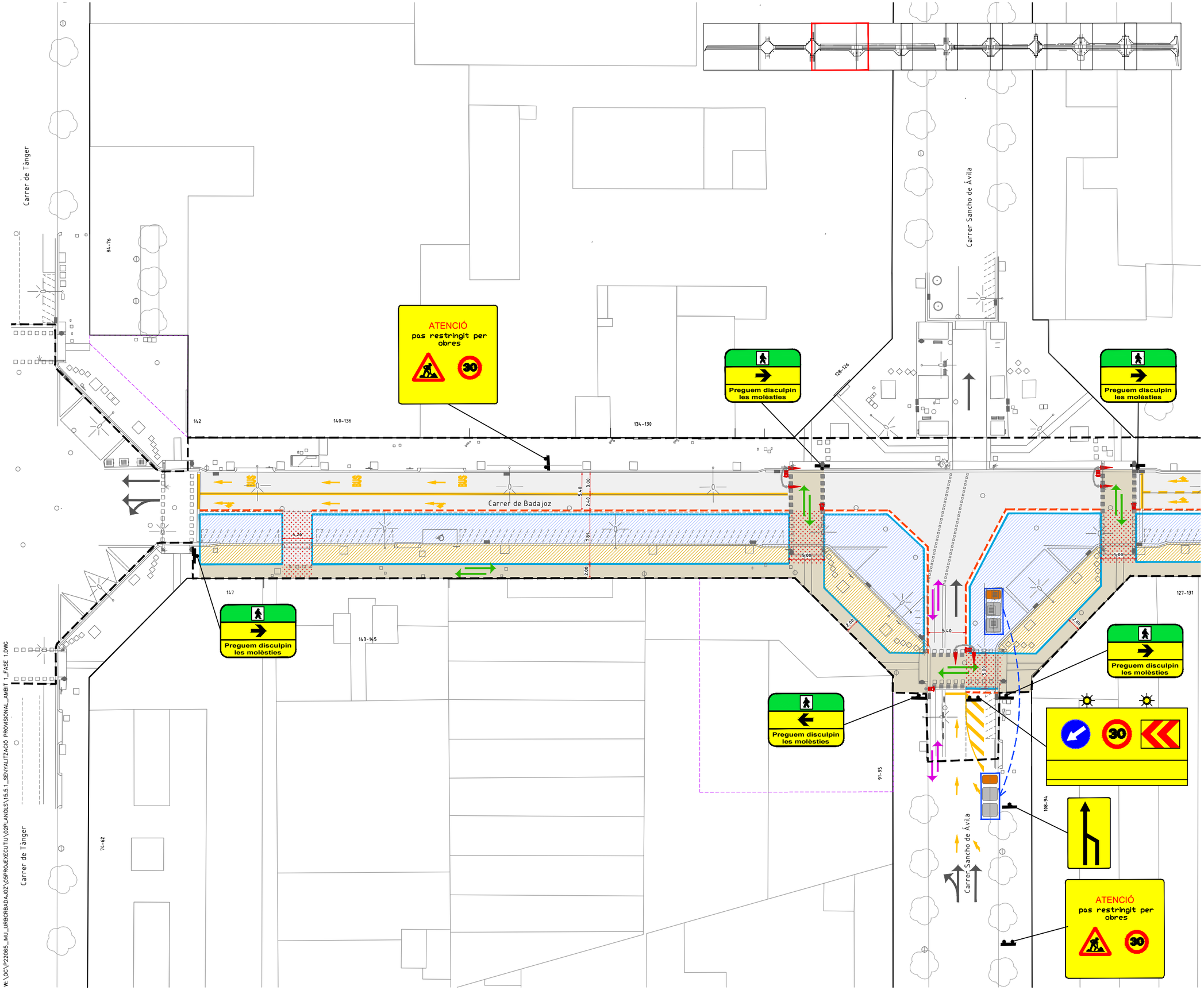

LLEGENDA

- LÍMIT ÀMBIT D'ACTUACIÓ: 28.420 m2
- NOVES EDIFICACIONS

SENYALITZACIÓ PROVISIONAL D'OBRA

- ZONA D'OBRES EN VORERA
- ZONA D'OBRES EN CALÇADA
- ZONA DE PAS DE VIANANTS
- ZONA DE CIRCULACIÓ DE VEHICLES
- ZONA D'OBRES AMB PAS DE VIANANTS I VEHICLES PER GARANTIR LA PERMEABILITAT DURANT LES OBRES
- SENYALITZACIÓ VERTICAL
- NEW JERSEY ASIMÈTRICA
- TANCA TIPUS RIVISA O SIMILAR
- SENYAL. HORITZONTAL D'OBRA
- SENTIT DE CIRCULACIÓ VEHICLES
- SENTIT DE CIRCULACIÓ VIANANTS
- SENTIT DE CIRCULACIÓ BICIS
- SEMÀFORS PROVISIONALS

Nota: els passos de vianants s'ajustaran a les fases d'obra i es consensuaran amb com i gu

PROJECTE D'URBANITZACIÓ DEL CARRER BADAJOZ, ENTRE ELS CARRERS DE BOLÍVIA I AVINGUDA ICÀRIA, AMB MESURES DE CONTRACTACIÓ SOSTENIBLE.

DISTRICTE DE SANT MARTÍ.

Ajuntament de Barcelona
Ecologia, Urbanisme i Mobilitat
Institut Municipal d'Urbanisme
Direcció de Serveis de Projectes i Obres

AUTOR DELS CRITERIS I DE L'AVANTPROJECTE
Marta Penna, arquitecta

AUTOR DEL PROJECTE EXECUTIU
LOLA SIMÓN - MARIA BLANCO - PAU CODOLÀ

G-133_22@.28

NÚM. EXPEDIENT	EDICIÓ	DATA
CP022030001	APROVACIÓ	JULIOL 2024

NOM PLÀNOL
SENYALIT. I ORDENACIÓ DEL TRÀNSIT A LES OBRES PL. SENYALITZACIÓ PROVISIONAL. ÀMBIT 1-FASE 1

0 25

ESCALA
DIN A3 1:500
DIN A1 1:250

PLÀNOL
15.5.1
4/7

W:\OC\P22065_IMU_URBCRBADAJOZ\05PROJEXECUTIU\02PLANOLS\15.5.1_SENYALITZACIÓ PROVISIONAL_AMBIT 1_FASE 1.DWG

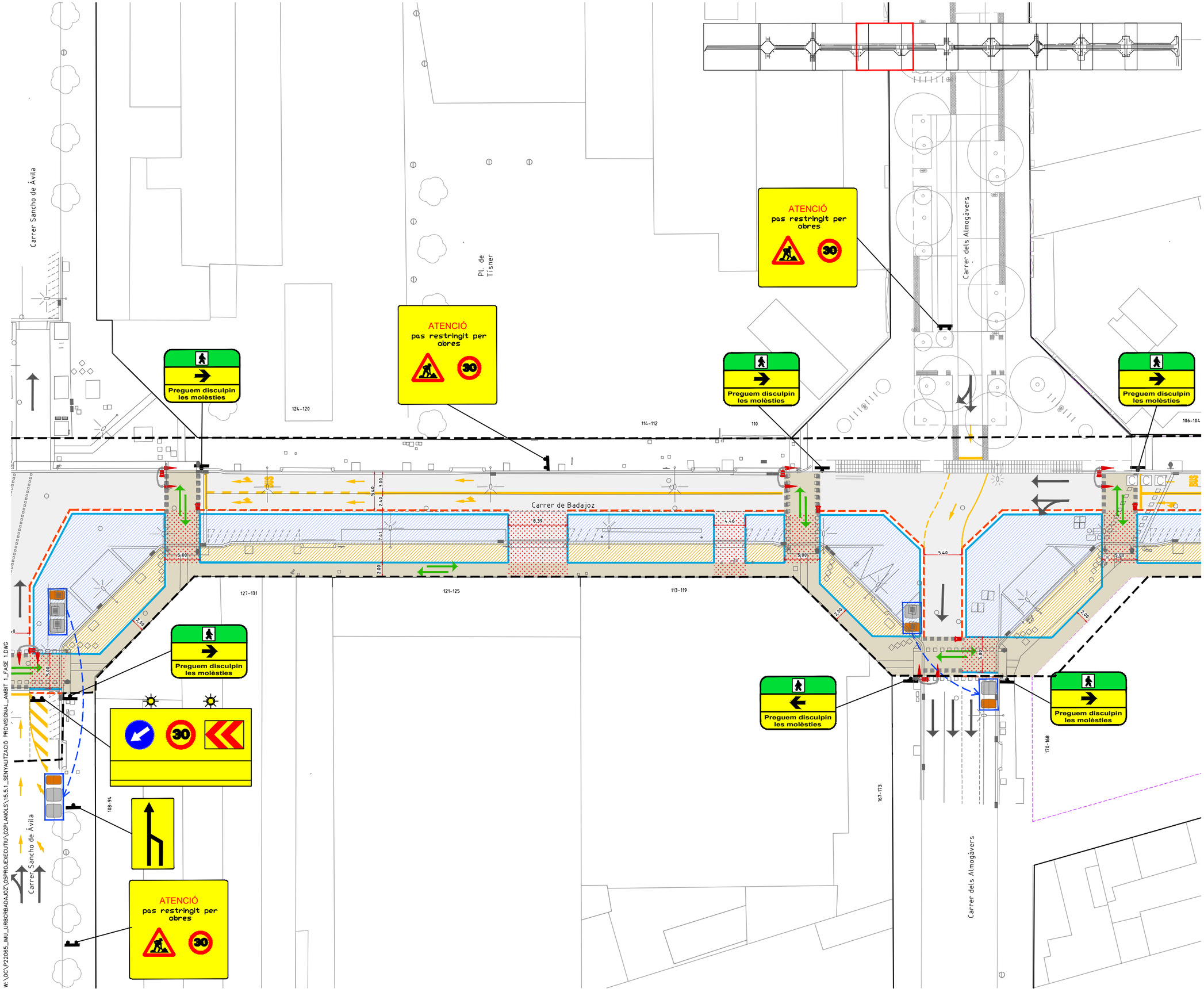

LLEGENDA

- LÍMIT ÀMBIT D'ACTUACIÓ: 28.420 m2
- NOVES EDIFICACIONS

SENYALITZACIÓ PROVISIONAL D'OBRA

- ZONA D'OBRES EN VORERA
- ZONA D'OBRES EN CALÇADA
- ZONA DE PAS DE VIANANTS
- ZONA DE CIRCULACIÓ DE VEHICLES
- ZONA D'OBRES AMB PAS DE VIANANTS I VEHICLES PER GARANTIR LA PERMEABILITAT DURANT LES OBRES
- SENYALITZACIÓ VERTICAL
- NEW JERSEY ASIMÈTRICA
- TANCA TIPUS RIVISA O SIMILAR
- SENYAL. HORITZONTAL D'OBRA
- SENTIT DE CIRCULACIÓ VEHICLES
- SENTIT DE CIRCULACIÓ VIANANTS
- SENTIT DE CIRCULACIÓ BICIS
- SEMÀFORS PROVISIONALS

Nota: els passos de vianants s'ajustaran a les fases d'obra i es consensuaran amb com i gu

W: \OC\P22065_IMU_URBCRBADAJOZ\05PROJEXECUTIU\02PLANOLS\15.5.1_SENYALITZACIÓ PROVISIONAL_AMBIT 1_FASE 1.DWG

PROJECTE D'URBANITZACIÓ DEL CARRER BADAJOZ, ENTRE ELS CARRERS DE BOLÍVIA I AVINGUDA ICÀRIA, AMB MESURES DE CONTRACTACIÓ SOSTENIBLE.

DISTRICTE DE SANT MARTÍ.

Ajuntament de Barcelona
Ecologia, Urbanisme i Mobilitat
Institut Municipal d'Urbanisme
Direcció de Serveis de Projectes i Obres

AUTOR DELS CRITERIS I DE L'AVANTPROJECTE
Marta Penna, arquitecta

AUTOR DEL PROJECTE EXECUTIU
LOLA SIMÓN - MARIA BLANCO - PAU CODOLÀ

G-133__22@.28

NÚM. EXPEDIENT	EDICIÓ	DATA
CP022030001	APROVACIÓ	JULIOL 2024

NOM PLÀNOL
SENYALIT. I ORDENACIÓ DEL TRÀNSIT A LES OBRES PL. SENYALITZACIÓ PROVISIONAL. ÀMBIT 1-FASE 1

0 25

ESCALA
DIN A3 1:500
DIN A1 1:250

PLÀNOL
15.5.1
5/7

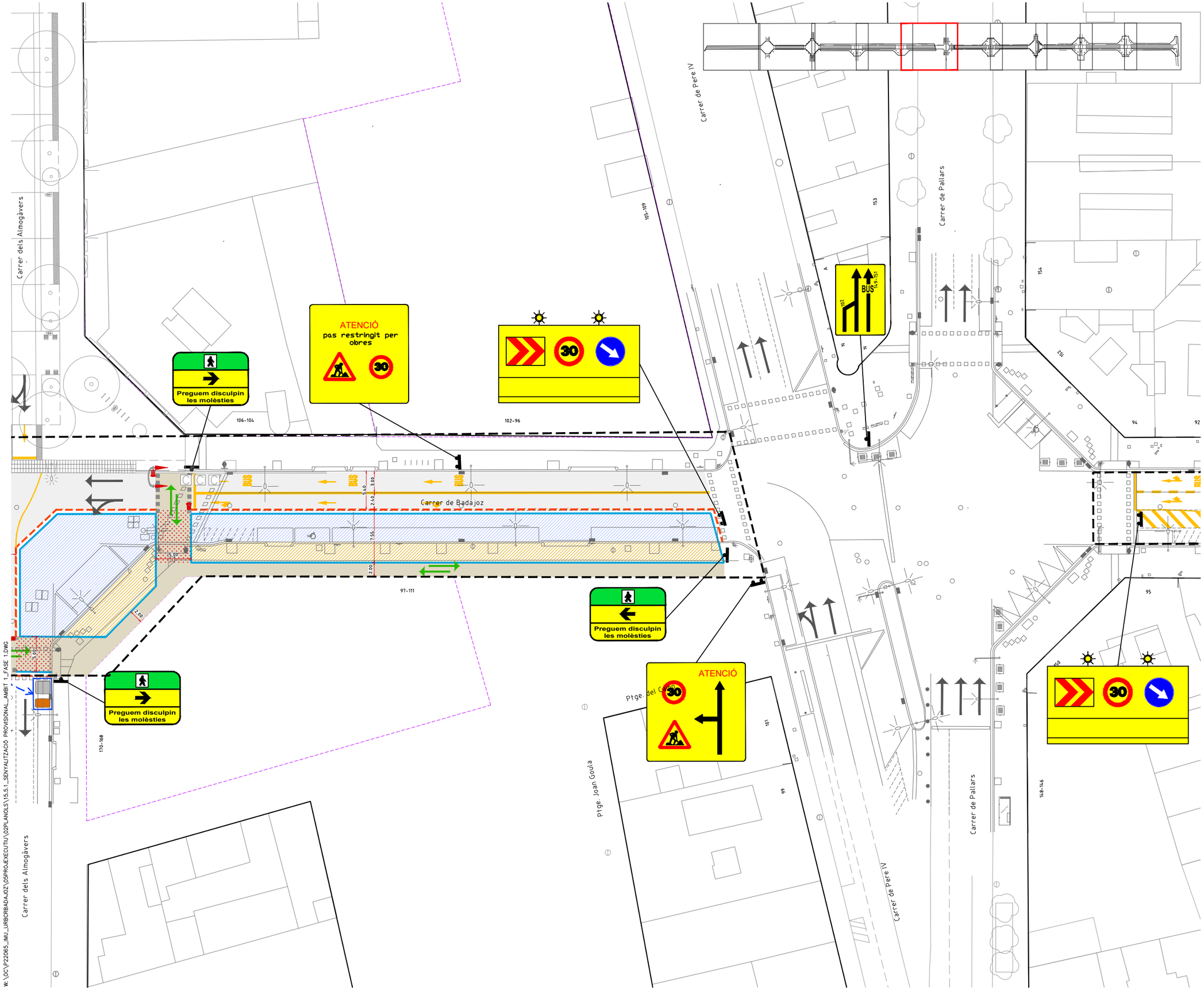

LLEGENDA

- LÍMIT ÀMBIT D'ACTUACIÓ: 28.420 m2
- NOVES EDIFICACIONS

SENYALITZACIÓ PROVISIONAL D'OBRA

- ZONA D'OBRES EN VORERA
- ZONA D'OBRES EN CALÇADA
- ZONA DE PAS DE VIANANTS
- ZONA DE CIRCULACIÓ DE VEHICLES
- ZONA D'OBRES AMB PAS DE VIANANTS I VEHICLES PER GARANTIR LA PERMEABILITAT DURANT LES OBRES
- SENYALITZACIÓ VERTICAL
- NEW JERSEY ASIMÈTRICA
- TANCA TIPUS RIVISA O SIMILAR
- SENYAL. HORITZONTAL D'OBRA
- SENTIT DE CIRCULACIÓ VEHICLES
- SENTIT DE CIRCULACIÓ VIANANTS
- SENTIT DE CIRCULACIÓ BICIS
- SEMÀFORS PROVISIONALS

Nota: els passos de vianants s'ajustaran a les fases d'obra i es consensuaran amb com i gu

PROJECTE D'URBANITZACIÓ DEL CARRER BADAJOZ, ENTRE ELS CARRERS DE BOLÍVIA I AVINGUDA ICÀRIA, AMB MESURES DE CONTRACTACIÓ SOSTENIBLE.

DISTRICTE DE SANT MARTÍ.

Ajuntament de Barcelona
Ecologia, Urbanisme i Mobilitat
Institut Municipal d'Urbanisme
Direcció de Serveis de Projectes i Obres

AUTOR DELS CRITERIS I DE L'AVANTPROJECTE
Marta Penna, arquitecta

AUTOR DEL PROJECTE EXECUTIU
LOLA SIMÓN - MARIA BLANCO - PAU CODOLÀ

G-133__22@.28

NÚM. EXPEDIENT	EDICIÓ	DATA
CP022030001	APROVACIÓ	JULIOL 2024

NOM PLÀNOL
SENYALIT. I ORDENACIÓ DEL TRÀNSIT A LES OBRES PL. SENYALITZACIÓ PROVISIONAL. ÀMBIT 1-FASE 1

0 25

ESCALA	PLÀNOL
DIN A3 1:500 DIN A1 1:250	15.5.1

6/7

W:\OC\P22065_IMU_URBCRBADAJOZ\05PROJECTEXECUTIU\02PLANOLS\15.5.1_SENYALITZACIÓ PROVISIONAL_AMBIT 1_FASE 1.DWG

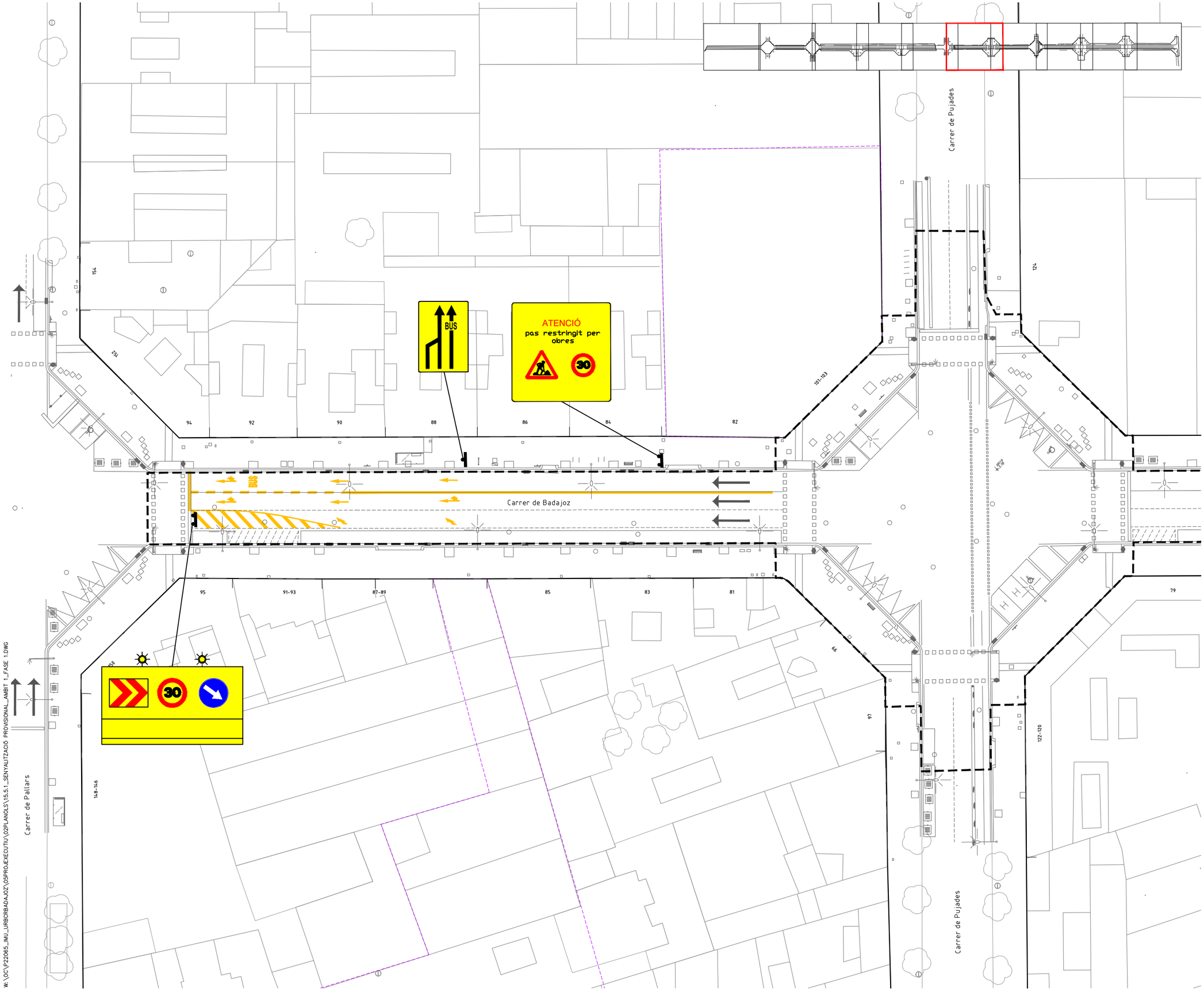

LLEGENDA

- LÍMIT ÀMBIT D'ACTUACIÓ: 28.420 m2
- NOVES EDIFICACIONS

SENYALITZACIÓ PROVISIONAL D'OBRA

- ZONA D'OBRES EN VORERA
- ZONA D'OBRES EN CALÇADA
- ZONA DE PAS DE VIANANTS
- ZONA DE CIRCULACIÓ DE VEHICLES
- ZONA D'OBRES AMB PAS DE VIANANTS I VEHICLES PER GARANTIR LA PERMEABILITAT DURANT LES OBRES
- SENYALITZACIÓ VERTICAL
- NEW JERSEY ASIMÈTRICA
- TANCA TIPUS RIVISA O SIMILAR
- SENYAL. HORITZONTAL D'OBRA
- SENTIT DE CIRCULACIÓ VEHICLES
- SENTIT DE CIRCULACIÓ VIANANTS
- SENTIT DE CIRCULACIÓ BICIS
- SEMÀFORS PROVISIONALS

Nota: els passos de vianants s'ajustaran a les fases d'obra i es consensuaran amb com i gu

W:\OC\P220065_IMU_URBORBADAJOZ\05PROJECTE\02PLANOLS\15.5.1_SENYALITZACIÓ PROVISIONAL_AMBIT 1_FASE 1.DWG

PROJECTE D'URBANITZACIÓ DEL CARRER BADAJOZ, ENTRE ELS CARRERS DE BOLÍVIA I AVINGUDA ICÀRIA, AMB MESURES DE CONTRACTACIÓ SOSTENIBLE.

DISTRICTE DE SANT MARTÍ.

Ajuntament de Barcelona
Ecologia, Urbanisme i Mobilitat
Institut Municipal d'Urbanisme
Direcció de Serveis de Projectes i Obres

AUTOR DELS CRITERIS I DE L'AVANTPROJECTE
Marta Penna, arquitecta

AUTOR DEL PROJECTE EXECUTIU
LOLA SIMÓN - MARIA BLANCO - PAU CODOLÀ

G-133__22@.28

NÚM. EXPEDIENT	EDICIÓ	DATA
CP022030001	APROVACIÓ	JULIOL 2024

NOM PLÀNOL
SENYALIT. I ORDENACIÓ DEL TRÀNSIT A LES OBRES PL. SENYALITZACIÓ PROVISIONAL. ÀMBIT 1-FASE 1

0 25

ESCALA	PLÀNOL
DIN A3 1:500 DIN A1 1:250	15.5.1

7/7

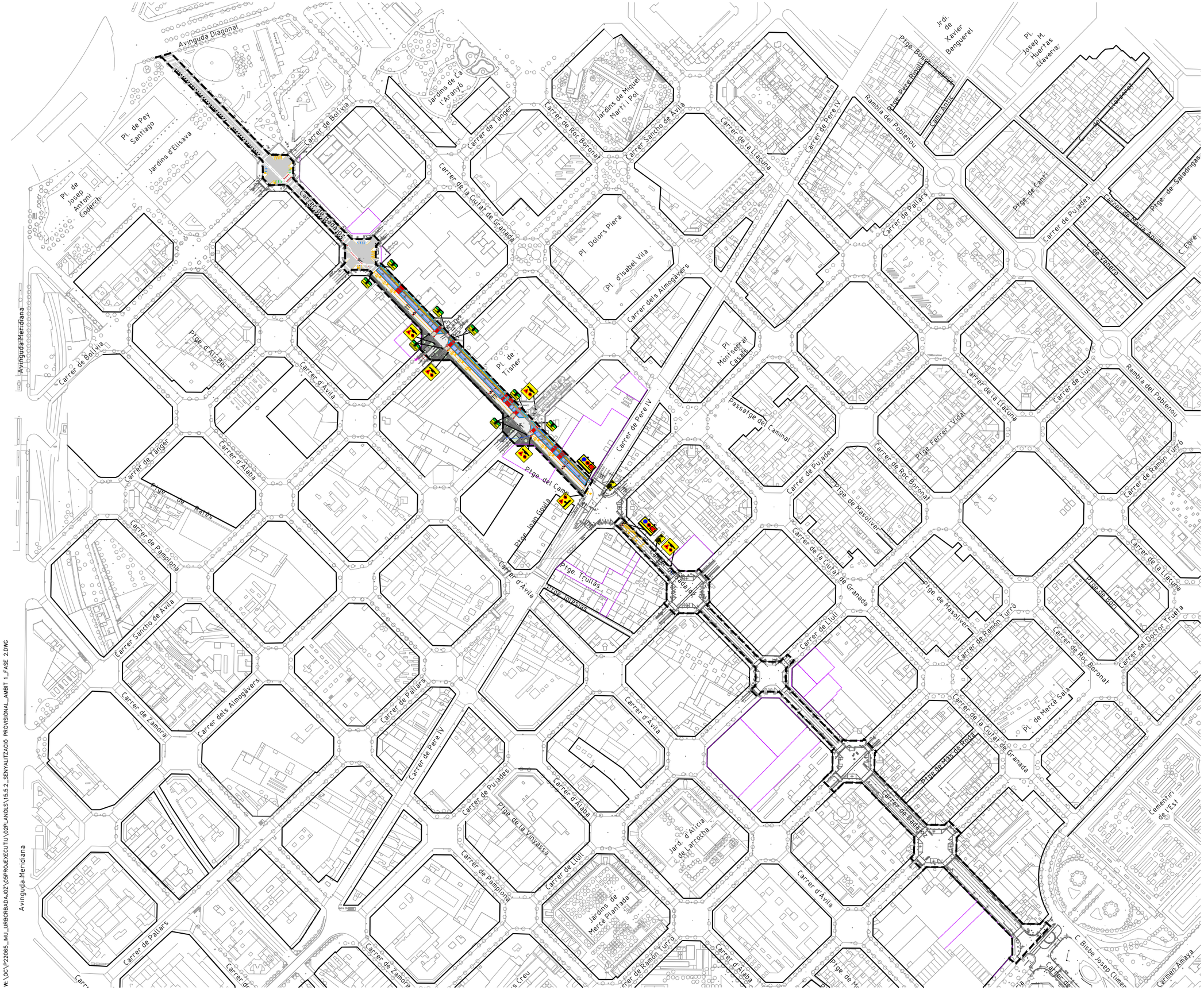

LLEGENDA

- LÍMIT ÀMBIT D'ACTUACIÓ: 28.420 m2
- NOVES EDIFICACIONS

SENYALITZACIÓ PROVISIONAL D'OBRA

- ZONA D'OBRES EN VORERA
- ZONA D'OBRES EN CALÇADA
- ZONA DE PAS DE VIANANTS
- ZONA DE CIRCULACIÓ DE VEHICLES
- ZONA D'OBRES AMB PAS DE VIANANTS I VEHICLES PER GARANTIR LA PERMEABILITAT DURANT LES OBRES
- SENYALITZACIÓ VERTICAL
- NEW JERSEY ASIMÈTRICA
- TANCA TIPUS RIVISA O SIMILAR
- SENYAL. HORITZONTAL D'OBRA
- SENTIT DE CIRCULACIÓ VEHICLES
- SENTIT DE CIRCULACIÓ VIANANTS
- SENTIT DE CIRCULACIÓ BICIS
- SEMÀFORS PROVISIONALS

Nota: els passos de vianants s'ajustaran a les fases d'obra i es consensuaran amb com i qu

PROJECTE D'URBANITZACIÓ DEL CARRER BADAJOZ, ENTRE ELS CARRERS DE BOLÍVIA I AVINGUDA ICÀRIA, AMB MESURES DE CONTRACTACIÓ SOSTENIBLE.

DISTRICTE DE SANT MARTÍ.

Ajuntament de Barcelona
Ecologia, Urbanisme i Mobilitat
Institut Municipal d'Urbanisme
Direcció de Serveis de Projectes i Obres

AUTOR DELS CRITERIS I DE L'AVANTPROJECTE
Marta Penna, arquitecta

AUTOR DEL PROJECTE EXECUTIU
SBS
LOLA SIMÓN - MARIA BLANCO - PAU CODOLÀ

G-133__22@.28

NÚM. EXPEDIENT	EDICIÓ	DATA
CP022030001	APROVACIÓ	JULIOL 2024

NOM PLÀNOL
SENYALIT. I ORDENACIÓ DEL TRÀNSIT A LES OBRES PL. SENYALITZACIÓ PROVISIONAL_ÀMBIT 1-FASE 2

0 200

ESCALA	PLÀNOL
DIN A3 1:4000 DIN A1 1:2000	15.5.2

1/7

W: \OC\P22065_IMU_URBCRBADAJOZ\05PROJECTE\02PLANOLS\15.5.2_SENYALITZACIÓ PROVISIONAL_AMBIT 1_FASE 2.DWG

Avinguda Meridiana

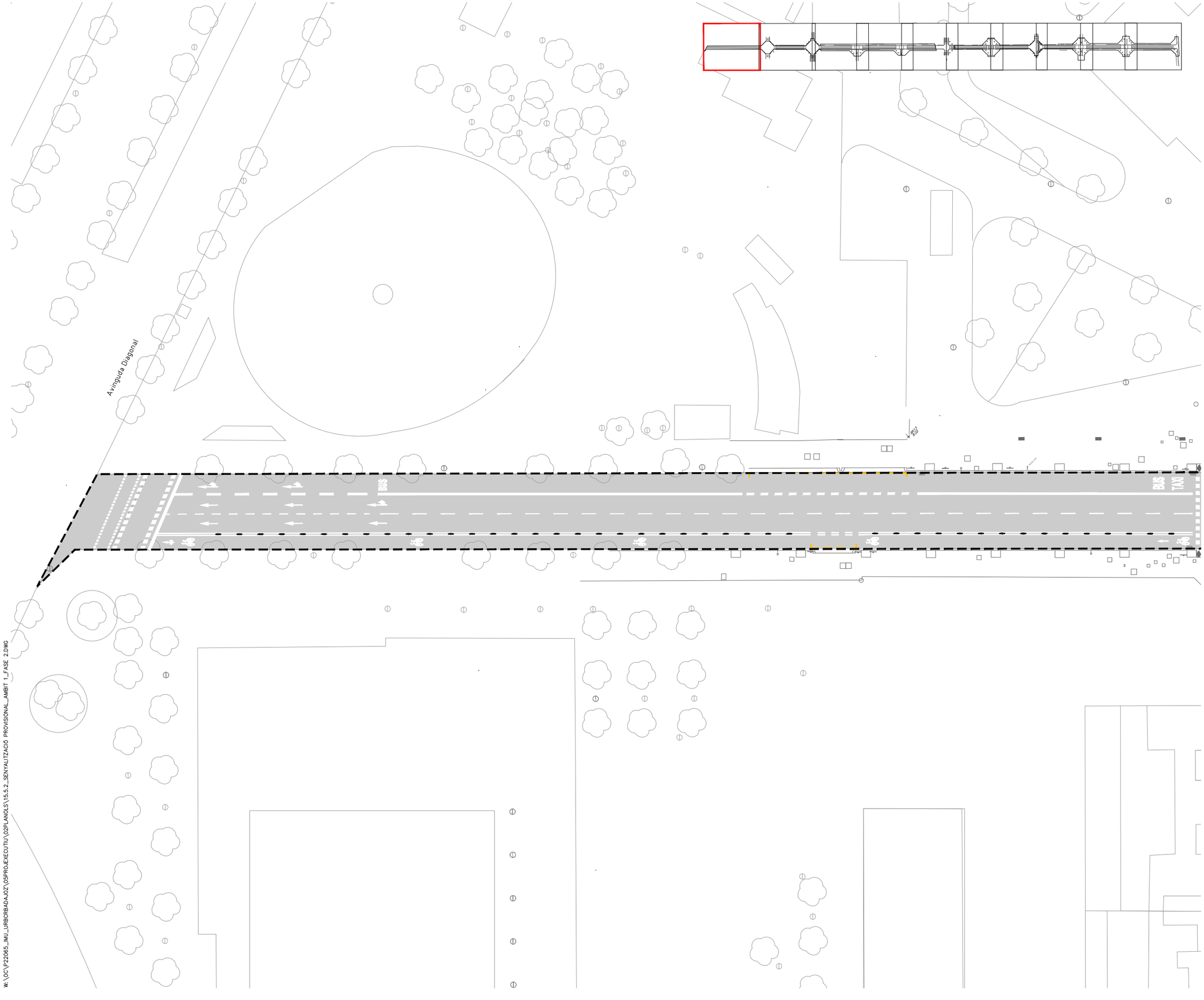

LLEGENDA

- LÍMIT ÀMBIT D'ACTUACIÓ: 28.420 m2
- NOVES EDIFICACIONS

SENYALITZACIÓ PROVISIONAL D'OBRA

- ZONA D'OBRES EN VORERA
- ZONA D'OBRES EN CALÇADA
- ZONA DE PAS DE VIANANTS
- ZONA DE CIRCULACIÓ DE VEHICLES
- ZONA D'OBRES AMB PAS DE VIANANTS I VEHICLES PER GARANTIR LA PERMEABILITAT DURANT LES OBRES
- SENYALITZACIÓ VERTICAL
- NEW JERSEY ASIMÈTRICA
- TANCA TIPUS RIVISA O SIMILAR
- SENYAL. HORITZONTAL D'OBRA
- SENTIT DE CIRCULACIÓ VEHICLES
- SENTIT DE CIRCULACIÓ VIANANTS
- SENTIT DE CIRCULACIÓ BICIS
- SEMÀFORS PROVISIONALS

Nota: els passos de vianants s'ajustaran a les fases d'obra i es consensuaran amb com i qu

PROJECTE D'URBANITZACIÓ DEL CARRER BADAJOZ, ENTRE ELS CARRERS DE BOLÍVIA I AVINGUDA ICÀRIA, AMB MESURES DE CONTRACTACIÓ SOSTENIBLE.

DISTRICTE DE SANT MARTÍ.

Ajuntament de Barcelona
Ecologia, Urbanisme i Mobilitat
Institut Municipal d'Urbanisme
Direcció de Serveis de Projectes i Obres

AUTOR DELS CRITERIS I DE L'AVANTPROJECTE
Marta Penna, arquitecta

AUTOR DEL PROJECTE EXECUTIU
LOLA SIMÓN - MARIA BLANCO - PAU CODOLÀ

G-133__22@.28

NÚM. EXPEDIENT	EDICIÓ	DATA
CP022030001	APROVACIÓ	JULIOL 2024

NOM PLÀNOL
SENYALIT. I ORDENACIÓ DEL TRÀNSIT A LES OBRES
PL. SENYALITZACIÓ PROVISIONAL_ÀMBIT 1-FASE 2

0 25

ESCALA	PLÀNOL
DIN A3 1:500 DIN A1 1:250	15.5.2

2/7

W:\OC\P22065_IMU_URBCRBADAJOZ\05PROJÆXECUTIU\02PLANOLS\15.5.2_SENYALITZACIÓ PROVISIONAL_ÀMBIT 1_FASE 2.DWG

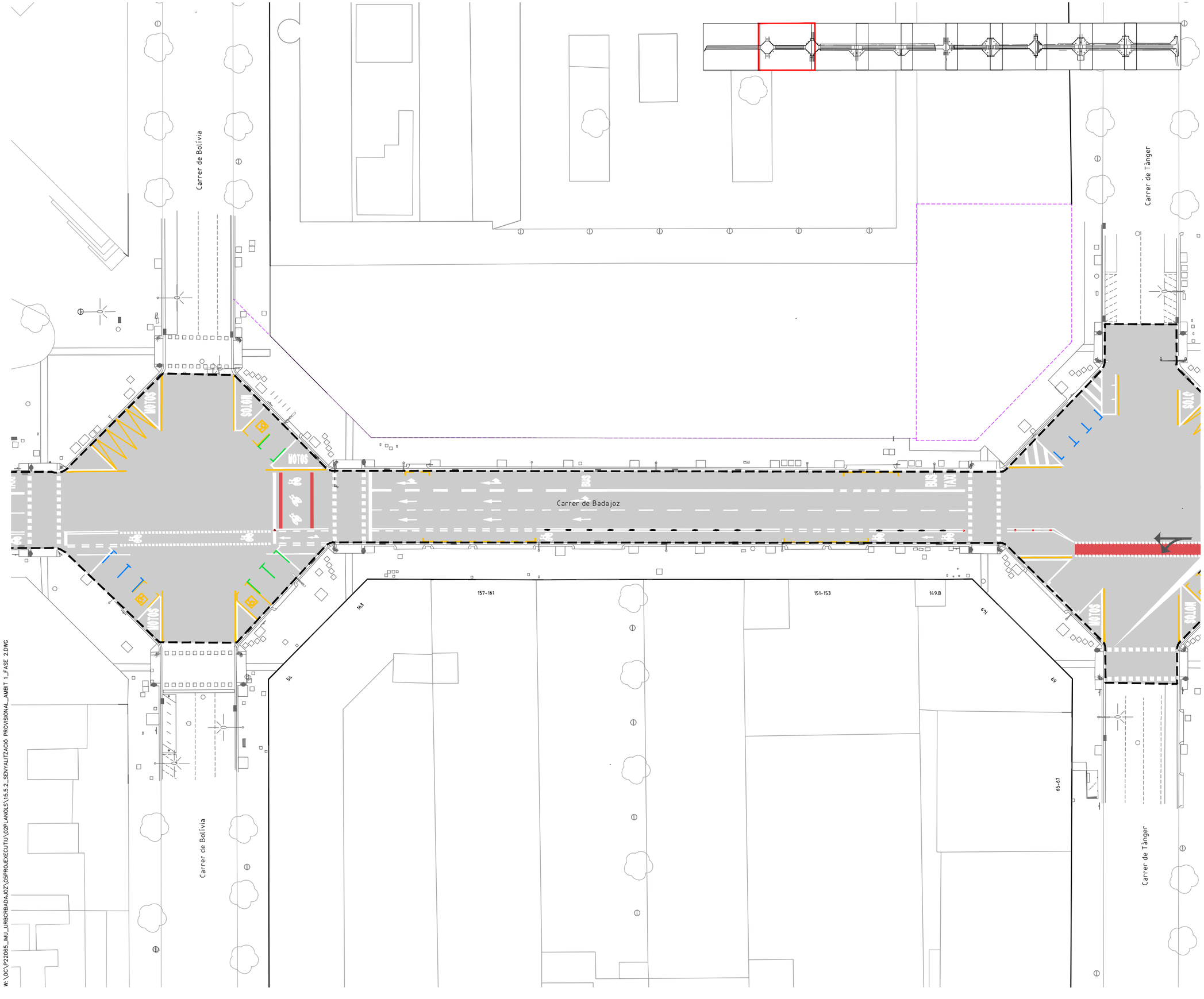

LLEGENDA

- LÍMIT ÀMBIT D'ACTUACIÓ: 28.420 m2
- NOVES EDIFICACIONS

SENYALITZACIÓ PROVISIONAL D'OBRA

- ZONA D'OBRES EN VORERA
- ZONA D'OBRES EN CALÇADA
- ZONA DE PAS DE VIANANTS
- ZONA DE CIRCULACIÓ DE VEHICLES
- ZONA D'OBRES AMB PAS DE VIANANTS I VEHICLES PER GARANTIR LA PERMEABILITAT DURANT LES OBRES
- SENYALITZACIÓ VERTICAL
- NEW JERSEY ASIMÈTRICA
- TANCA TIPUS RIVISA O SIMILAR
- SENYAL. HORITZONTAL D'OBRA
- SENTIT DE CIRCULACIÓ VEHICLES
- SENTIT DE CIRCULACIÓ VIANANTS
- SENTIT DE CIRCULACIÓ BICIS
- SEMÀFORS PROVISIONALS

Nota: els passos de vianants s'ajustaran a les fases d'obra i es consensuaran amb com i qu

PROJECTE D'URBANITZACIÓ DEL CARRER BADAJOZ, ENTRE ELS CARRERS DE BOLÍVIA I AVINGUDA ICÀRIA, AMB MESURES DE CONTRACTACIÓ SOSTENIBLE.

DISTRICTE DE SANT MARTÍ.

Ajuntament de Barcelona
Ecologia, Urbanisme i Mobilitat
Institut Municipal d'Urbanisme
Direcció de Serveis de Projectes i Obres

AUTOR DELS CRITERIS I DE L'AVANTPROJECTE
Marta Penna, arquitecta

AUTOR DEL PROJECTE EXECUTIU
LOLA SIMÓN - MARIA BLANCO - PAU CODOLÀ

G-133__22@.28

NÚM. EXPEDIENT	EDICIÓ	DATA
CP022030001	APROVACIÓ	JULIOL 2024

NOM PLÀNOL
SENYALIT. I ORDENACIÓ DEL TRÀNSIT A LES OBRES
PL. SENYALITZACIÓ PROVISIONAL_ÀMBIT 1-FASE 2

0 25

ESCALA
DIN A3 1:500
DIN A1 1:250

PLÀNOL
15.5.2
3/7

W:\OC\P22065_IMU_URBCRBADAJOZ\05PROJEXECUTIU\02PLANOLS\15.5.2_SENYALITZACIÓ PROVISIONAL_AMBIT 1_FASE 2.DWG

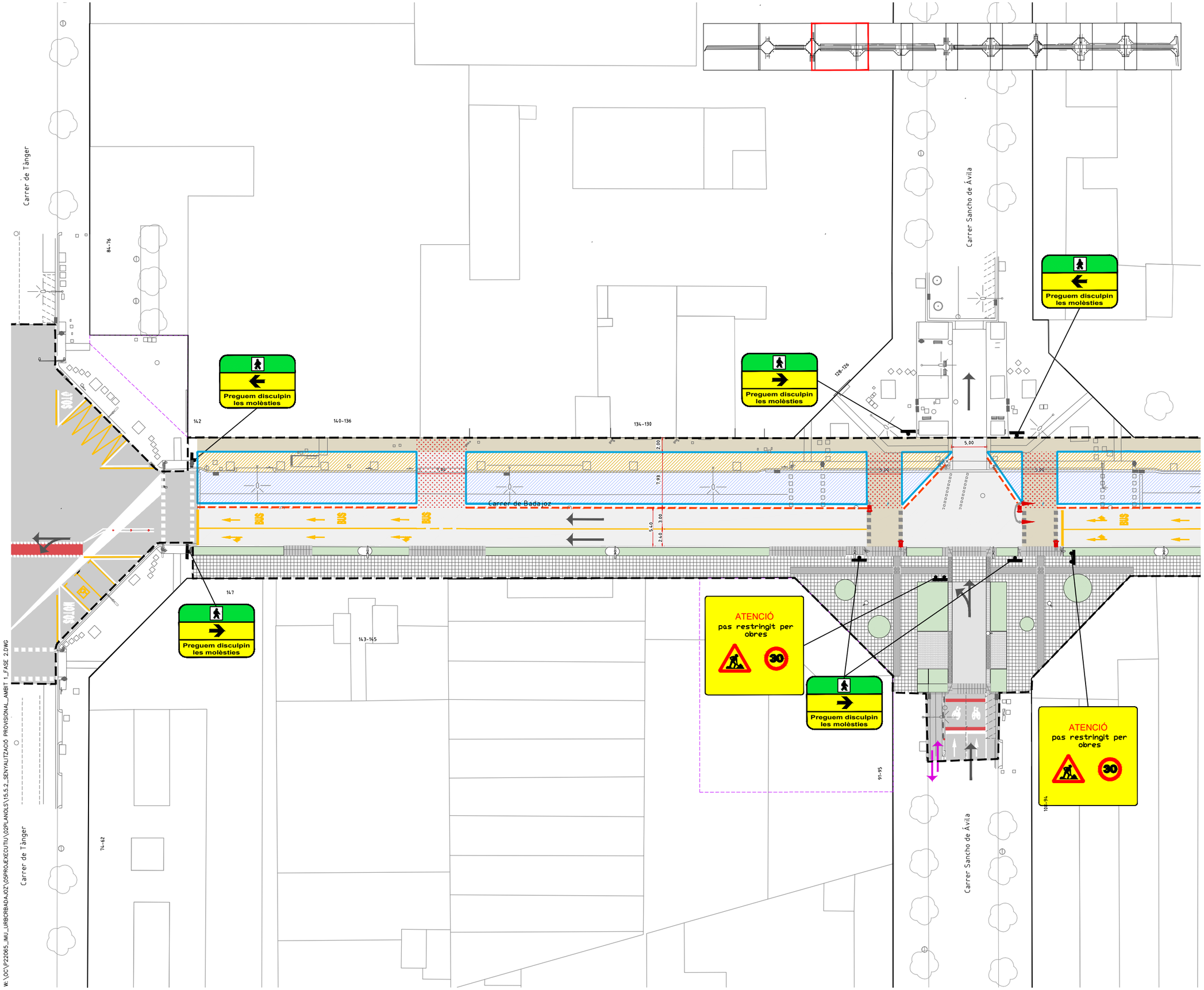

W:\OC\P22065_IMU_URBCRBADAJOZ\05PROJÈCEXECUTIU\02PLANOLS\15.5.2_SENYALITZACIÓ PROVISIONAL_ÀMBIT 1_FASE 2.DWG

LLEGENDA

- LÍMIT ÀMBIT D'ACTUACIÓ: 28.420 m2
- NOVES EDIFICACIONS

SENYALITZACIÓ PROVISIONAL D'OBRA

- ZONA D'OBRES EN VORERA
- ZONA D'OBRES EN CALÇADA
- ZONA DE PAS DE VIANANTS
- ZONA DE CIRCULACIÓ DE VEHICLES
- ZONA D'OBRES AMB PAS DE VIANANTS I VEHICLES PER GARANTIR LA PERMEABILITAT DURANT LES OBRES
- SENYALITZACIÓ VERTICAL
- NEW JERSEY ASIMÈTRICA
- TANCA TIPUS RIVISA O SIMILAR
- SENYAL. HORITZONTAL D'OBRA
- SENTIT DE CIRCULACIÓ VEHICLES
- SENTIT DE CIRCULACIÓ VIANANTS
- SENTIT DE CIRCULACIÓ BICIS
- SEMÀFORS PROVISIONALS

Nota: els passos de vianants s'ajustaran a les fases d'obra i es consensuaran amb com i gu

PROJECTE D'URBANITZACIÓ DEL CARRER BADAJOZ, ENTRE ELS CARRERS DE BOLÍVIA I AVINGUDA ICÀRIA, AMB MESURES DE CONTRACTACIÓ SOSTENIBLE.

DISTRICTE DE SANT MARTÍ.

Ajuntament de Barcelona
Ecologia, Urbanisme i Mobilitat
Institut Municipal d'Urbanisme
Direcció de Serveis de Projectes i Obres

AUTOR DELS CRITERIS I DE L'AVANTPROJECTE
Marta Penna, arquitecta

AUTOR DEL PROJECTE EXECUTIU
LOLA SIMÓN - MARIA BLANCO - PAU CODOLÀ

G-133__22@.28

NÚM. EXPEDIENT	EDICIÓ	DATA
CP022030001	APROVACIÓ	JULIOL 2024

NOM PLÀNOL
SENYALIT. I ORDENACIÓ DEL TRÀNSIT A LES OBRES
PL. SENYALITZACIÓ PROVISIONAL_ÀMBIT 1-FASE 2

0 25

ESCALA	PLÀNOL
DIN A3 1:500 DIN A1 1:250	15.5.2

4/7

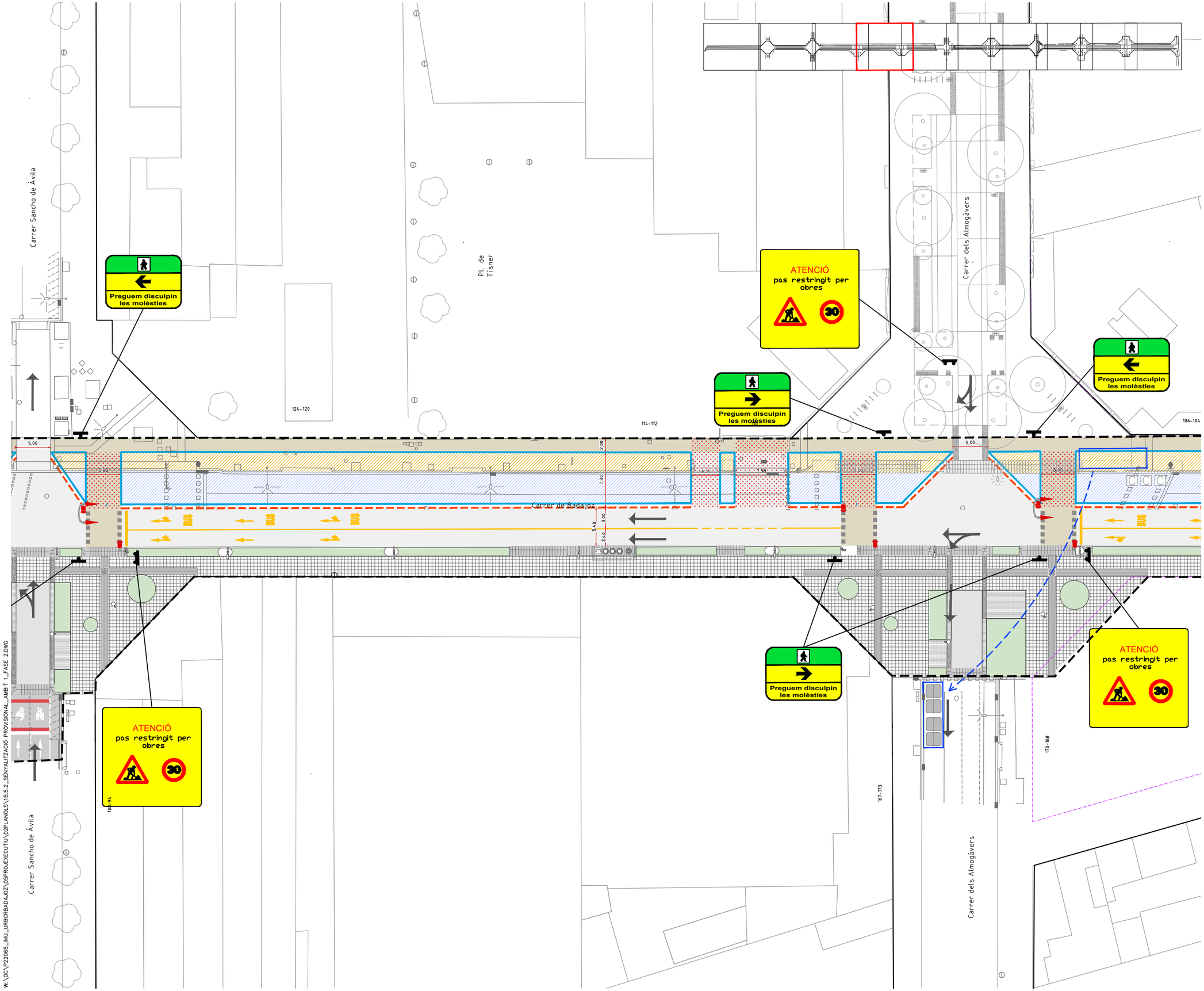

LLEGENDA

- LÍMIT ÀMBIT D'ACTUACIÓ: 28.420 m2
- NOVES EDIFICACIONS

SENYALITZACIÓ PROVISIONAL D'OBRA

- ZONA D'OBRES EN VORERA
- ZONA D'OBRES EN CALÇADA
- ZONA DE PAS DE VIANANTS
- ZONA DE CIRCULACIÓ DE VEHICLES
- ZONA D'OBRES AMB PAS DE VIANANTS I VEHICLES PER GARANTIR LA PERMEABILITAT DURANT LES OBRES
- SENYALITZACIÓ VERTICAL
- NEW JERSEY ASIMÈTRICA
- TANCA TIPUS RIVISA O SIMILAR
- SENYAL. HORITZONTAL D'OBRA
- SENTIT DE CIRCULACIÓ VEHICLES
- SENTIT DE CIRCULACIÓ VIANANTS
- SENTIT DE CIRCULACIÓ BICIS
- SEMÀFORS PROVISIONALS

Nota: els passos de vianants s'ajustaran a les fases d'obra i es consensuaran amb com i gu

PROJECTE D'URBANITZACIÓ DEL CARRER BADAJOZ, ENTRE ELS CARRERS DE BOLÍVIA I AVINGUDA ICÀRIA, AMB MESURES DE CONTRACTACIÓ SOSTENIBLE.

DISTRICTE DE SANT MARTÍ.

Ajuntament de Barcelona
Ecologia, Urbanisme i Mobilitat
Institut Municipal d'Urbanisme
Direcció de Serveis de Projectes i Obres

AUTOR DELS CRITERIS I DE L'AVANTPROJECTE
Marta Penna, arquitecta

AUTOR DEL PROJECTE EXECUTIU
LOLA SIMÓN - MARIA BLANCO - PAU CODOLÀ

G-133__22@.28

NÚM. EXPEDIENT	EDICIÓ	DATA
CP022030001	APROVACIÓ	JULIOL 2024

NOM PLÀNOL
SENYALIT. I ORDENACIÓ DEL TRÀNSIT A LES OBRES PL. SENYALITZACIÓ PROVISIONAL_ÀMBIT 1-FASE 2

0 25

ESCALA
DIN A3 1:500
DIN A1 1:250

PLÀNOL
15.5.2
5/7

W:\OC\P22065_IMU_URBCRBADAJOZ\05PROJÆXECUTIU\02PLANOLS\15.5.2_SENYALITZACIÓ PROVISIONAL_ÀMBIT 1_FASE 2.DWG

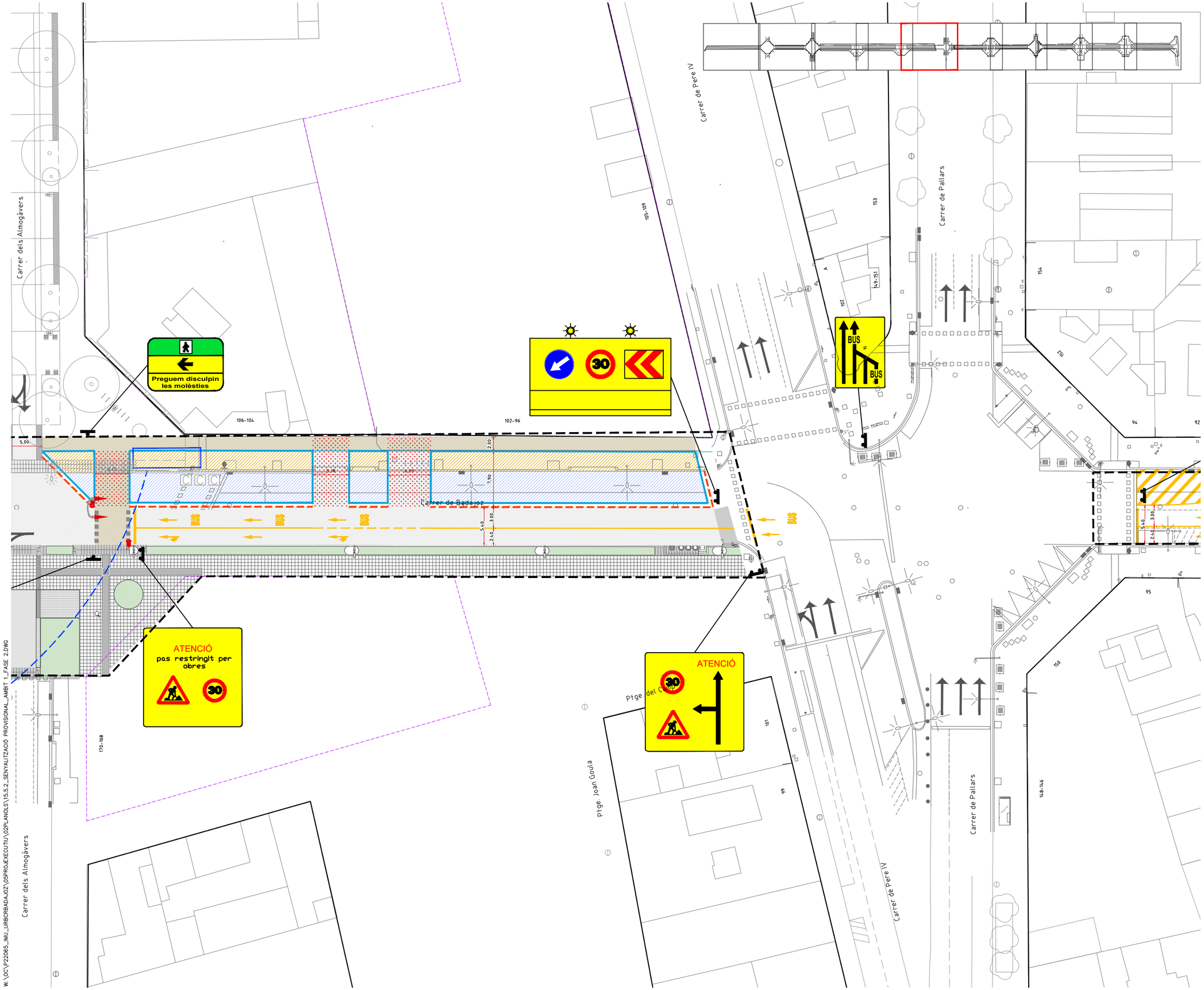

LLEGENDA

- LÍMIT ÀMBIT D'ACTUACIÓ: 28.420 m2
- NOVES EDIFICACIONS

SENYALITZACIÓ PROVISIONAL D'OBRA

- ZONA D'OBRES EN VORERA
- ZONA D'OBRES EN CALÇADA
- ZONA DE PAS DE VIANANTS
- ZONA DE CIRCULACIÓ DE VEHICLES
- ZONA D'OBRES AMB PAS DE VIANANTS I VEHICLES PER GARANTIR LA PERMEABILITAT DURANT LES OBRES
- SENYALITZACIÓ VERTICAL
- NEW JERSEY ASIMÈTRICA
- TANCA TIPUS RIVISA O SIMILAR
- SENYAL. HORITZONTAL D'OBRA
- SENTIT DE CIRCULACIÓ VEHICLES
- SENTIT DE CIRCULACIÓ VIANANTS
- SENTIT DE CIRCULACIÓ BICIS
- SEMÀFORS PROVISIONALS

Nota: els passos de vianants s'ajustaran a les fases d'obra i es consensuaran amb com i qu

PROJECTE D'URBANITZACIÓ DEL CARRER BADAJOZ, ENTRE ELS CARRERS DE BOLÍVIA I AVINGUDA ICÀRIA, AMB MESURES DE CONTRACTACIÓ SOSTENIBLE.

DISTRICTE DE SANT MARTÍ.

Ajuntament de Barcelona
Ecologia, Urbanisme i Mobilitat
Institut Municipal d'Urbanisme
Direcció de Serveis de Projectes i Obres

AUTOR DELS CRITERIS I DE L'AVANTPROJECTE
Marta Penna, arquitecta

AUTOR DEL PROJECTE EXECUTIU
LOLA SIMÓN - MARIA BLANCO - PAU CODOLÀ

G-133_22@.28

NÚM. EXPEDIENT	EDICIÓ	DATA
CP022030001	APROVACIÓ	JULIOL 2024

NOM PLÀNOL
SENYALIT. I ORDENACIÓ DEL TRÀNSIT A LES OBRES PL. SENYALITZACIÓ PROVISIONAL_ÀMBIT 1-FASE 2

0 25

ESCALA	PLÀNOL
DIN A3 1:500 DIN A1 1:250	15.5.2

6/7

W: \OC\P22065_IMU_URBCRBADAJOZ\05PROJÆXECUTIU\02PLANOLS\15.5.2_SENYALITZACIÓ PROVISIONAL_ÀMBIT 1_FASE 2.DWG

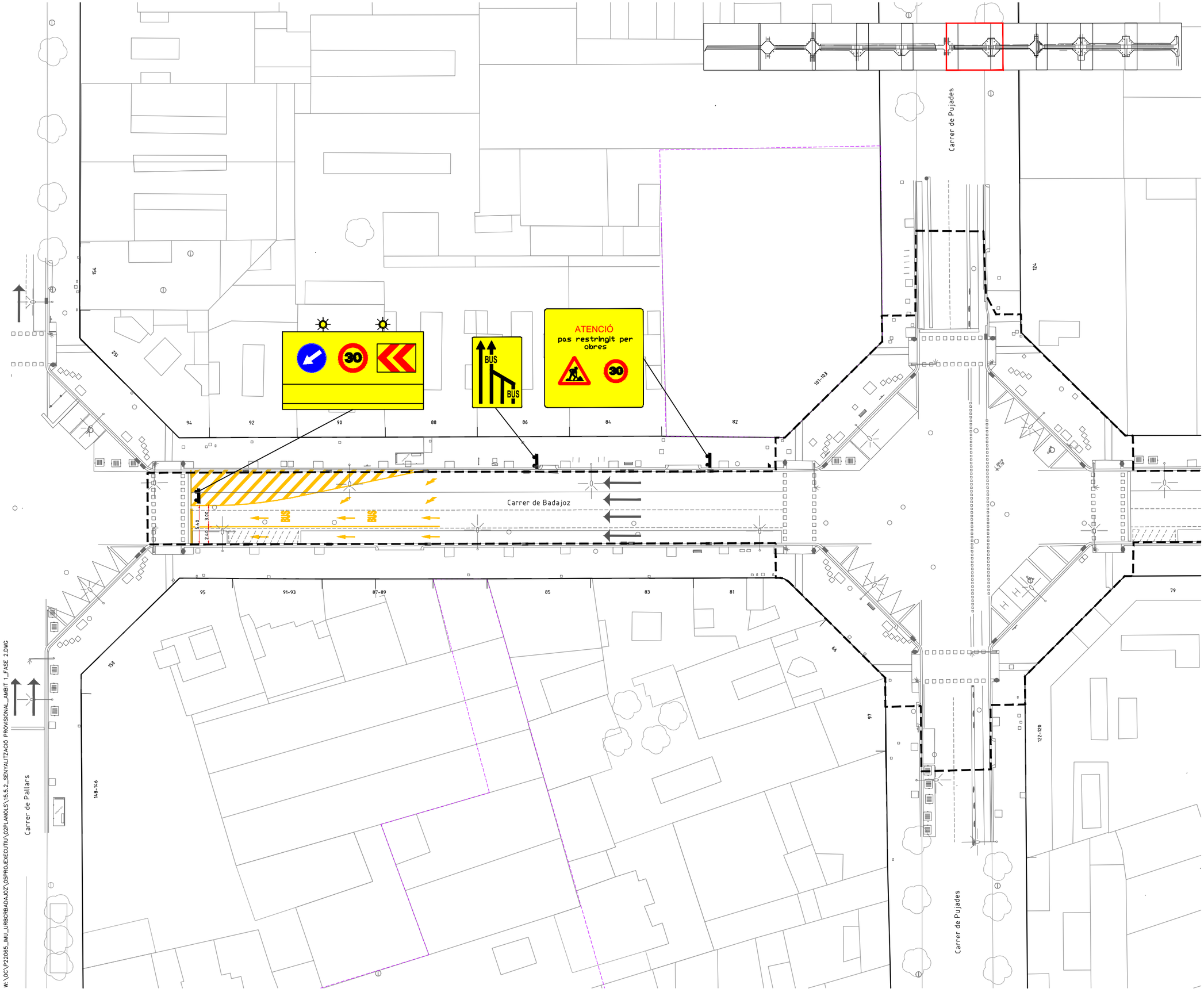

LLEGENDA

- LÍMIT ÀMBIT D'ACTUACIÓ: 28.420 m2
- NOVES EDIFICACIONS

SENYALITZACIÓ PROVISIONAL D'OBRA

- ZONA D'OBRES EN VORERA
- ZONA D'OBRES EN CALÇADA
- ZONA DE PAS DE VIANANTS
- ZONA DE CIRCULACIÓ DE VEHICLES
- ZONA D'OBRES AMB PAS DE VIANANTS I VEHICLES PER GARANTIR LA PERMEABILITAT DURANT LES OBRES
- SENYALITZACIÓ VERTICAL
- NEW JERSEY ASIMÈTRICA
- TANCA TIPUS RIVISA O SIMILAR
- SENYAL. HORITZONTAL D'OBRA
- SENTIT DE CIRCULACIÓ VEHICLES
- SENTIT DE CIRCULACIÓ VIANANTS
- SENTIT DE CIRCULACIÓ BICIS
- SEMÀFORS PROVISIONALS

Nota: els passos de vianants s'ajustaran a les fases d'obra i es consensuaran amb com i gu

W:\OC\P22065_IMU_URBCRBADAJOZ\05PROJECTE\02PLANOLS\15.5.2_SENYALITZACIÓ PROVISIONAL_AMBIT 1_FASE 2.DWG

PROJECTE D'URBANITZACIÓ DEL CARRER BADAJOZ, ENTRE ELS CARRERS DE BOLÍVIA I AVINGUDA ICÀRIA, AMB MESURES DE CONTRACTACIÓ SOSTENIBLE.

DISTRICTE DE SANT MARTÍ.

Ajuntament de Barcelona

Ecologia, Urbanisme i Mobilitat
Institut Municipal d'Urbanisme
Direcció de Serveis de Projectes i Obres

AUTOR DELS CRITERIS I DE L'AVANTPROJECTE
Marta Penna, arquitecta

AUTOR DEL PROJECTE EXECUTIU
LOLA SIMÓN - MARIA BLANCO - PAU CODOLÀ

G-133__22@.28

NÚM. EXPEDIENT	EDICIÓ	DATA
CP022030001	APROVACIÓ	JULIOL 2024

NOM PLÀNOL
SENYALIT. I ORDENACIÓ DEL TRÀNSIT A LES OBRES PL. SENYALITZACIÓ PROVISIONAL_ÀMBIT 1-FASE 2

0 25

ESCALA	PLÀNOL
DIN A3 1:500 DIN A1 1:250	15.5.2 7/7

LLEGENDA

- LÍMIT ÀMBIT D'ACTUACIÓ: 28.420 m2
- NOVES EDIFICACIONS

SENYALITZACIÓ PROVISIONAL D'OBRA

- ZONA D'OBRES EN VORERA
- ZONA D'OBRES EN CALÇADA
- ZONA DE PAS DE VIANANTS
- ZONA DE CIRCULACIÓ DE VEHICLES
- ZONA D'OBRES AMB PAS DE VIANANTS I VEHICLES PER GARANTIR LA PERMEABILITAT DURANT LES OBRES
- SENYALITZACIÓ VERTICAL
- NEW JERSEY ASIMÈTRICA
- TANCA TIPUS RIVISA O SIMILAR
- SENYAL. HORITZONTAL D'OBRA
- SENTIT DE CIRCULACIÓ VEHICLES
- SENTIT DE CIRCULACIÓ VIANANTS
- SENTIT DE CIRCULACIÓ BICIS
- SEMÀFORS PROVISIONALS

Nota: els passos de vianants s'ajustaran a les fases d'obra i es consensuaran amb com i qu

PROJECTE D'URBANITZACIÓ DEL CARRER BADAJOZ, ENTRE ELS CARRERS DE BOLÍVIA I AVINGUDA ICÀRIA, AMB MESURES DE CONTRACTACIÓ SOSTENIBLE.

DISTRICTE DE SANT MARTÍ.

Ajuntament de Barcelona
Ecologia, Urbanisme i Mobilitat
Institut Municipal d'Urbanisme
Direcció de Serveis de Projectes i Obres

AUTOR DELS CRITERIS I DE L'AVANTPROJECTE
Marta Penna, arquitecta

AUTOR DEL PROJECTE EXECUTIU
SBS
LOLA SIMÓN - MARIA BLANCO - PAU CODOLÀ

G-133__22@.28

NÚM. EXPEDIENT	EDICIÓ	DATA
CP022030001	APROVACIÓ	JULIOL 2024

NOM PLÀNOL
SENYALIT. I ORDENACIÓ DEL TRÀNSIT A LES OBRES
PL. SENYALITZACIÓ PROVISIONAL_ÀMBIT 2-FASE 1

0 200

ESCALA
DIN A3 1:4000
DIN A1 1:2000

PLÀNOL
15.5.3
1/6

W:\OC\P22065_IMU_URBCRBADAJOZ\05PROJECTE\02PLANOLS\15.5.3_SENYALITZACIÓ PROVISIONAL_ÀMBIT 2_FASE 1.DWG

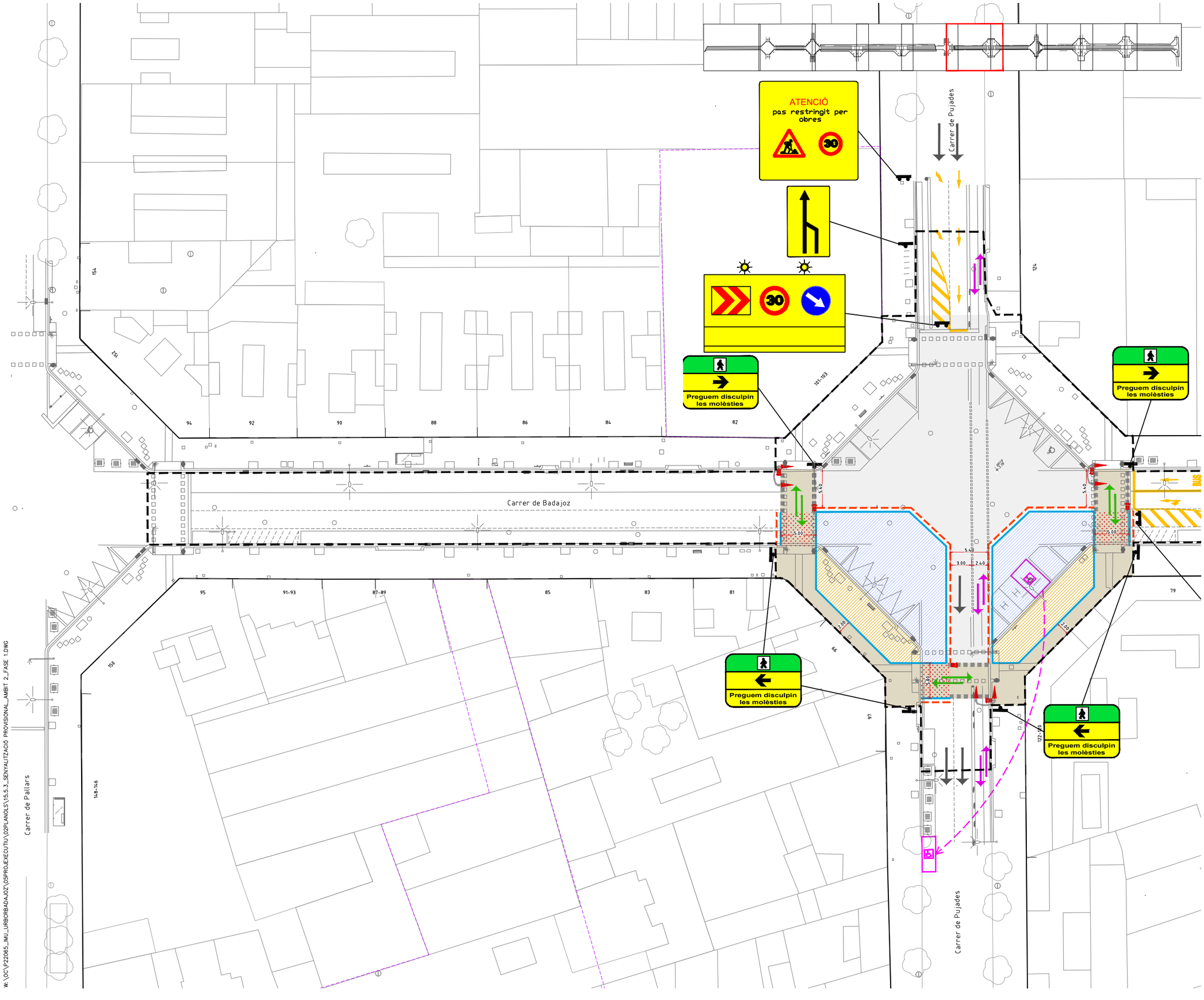

LLEGENDA

- LÍMIT ÀMBIT D'ACTUACIÓ: 28.420 m2
- NOVES EDIFICACIONS

SENYALITZACIÓ PROVISIONAL D'OBRA

- ZONA D'OBRES EN VORERA
- ZONA D'OBRES EN CALÇADA
- ZONA DE PAS DE VIANANTS
- ZONA DE CIRCULACIÓ DE VEHICLES
- ZONA D'OBRES AMB PAS DE VIANANTS I VEHICLES PER GARANTIR LA PERMEABILITAT DURANT LES OBRES
- SENYALITZACIÓ VERTICAL
- NEW JERSEY ASIMÈTRICA
- TANCA TIPUS RIVISA O SIMILAR
- SENYAL. HORITZONTAL D'OBRA
- SENTIT DE CIRCULACIÓ VEHICLES
- SENTIT DE CIRCULACIÓ VIANANTS
- SENTIT DE CIRCULACIÓ BICIS
- SEMÀFORS PROVISIONALS

Nota: els passos de vianants s'ajustaran a les fases d'obra i es consensuaran amb com i gu

PROJECTE D'URBANITZACIÓ DEL CARRER BADAJOZ, ENTRE ELS CARRERS DE BOLÍVIA I AVINGUDA ICÀRIA, AMB MESURES DE CONTRACTACIÓ SOSTENIBLE.

DISTRICTE DE SANT MARTÍ.

Ajuntament de Barcelona

Ecologia, Urbanisme i Mobilitat
Institut Municipal d'Urbanisme
Direcció de Serveis de Projectes i Obres

AUTOR DELS CRITERIS I DE L'AVANTPROJECTE
Marta Penna, arquitecta

AUTOR DEL PROJECTE EXECUTIU
LOLA SIMÓN - MARIA BLANCO - PAU CODOLÀ

G-133__22@.28

NÚM. EXPEDIENT CP022030001 | EDICIÓ APROVACIÓ | DATA JULIOL 2024

NOM PLÀNOL
SENYALIT. I ORDENACIÓ DEL TRÀNSIT A LES OBRES PL. SENYALITZACIÓ PROVISIONAL_ÀMBIT 2-FASE 1

0 25

ESCALA DIN A3 1:500 DIN A1 1:250

PLÀNOL 15.5.3

2/6

W:\OC\P22065_IMU_URBCRBADAJOZ\05PROJECTE\EXECUTIU\02PLANOLS\15.5.3_SENYALITZACIÓ PROVISIONAL_AMBIT 2_FASE 1.DWG

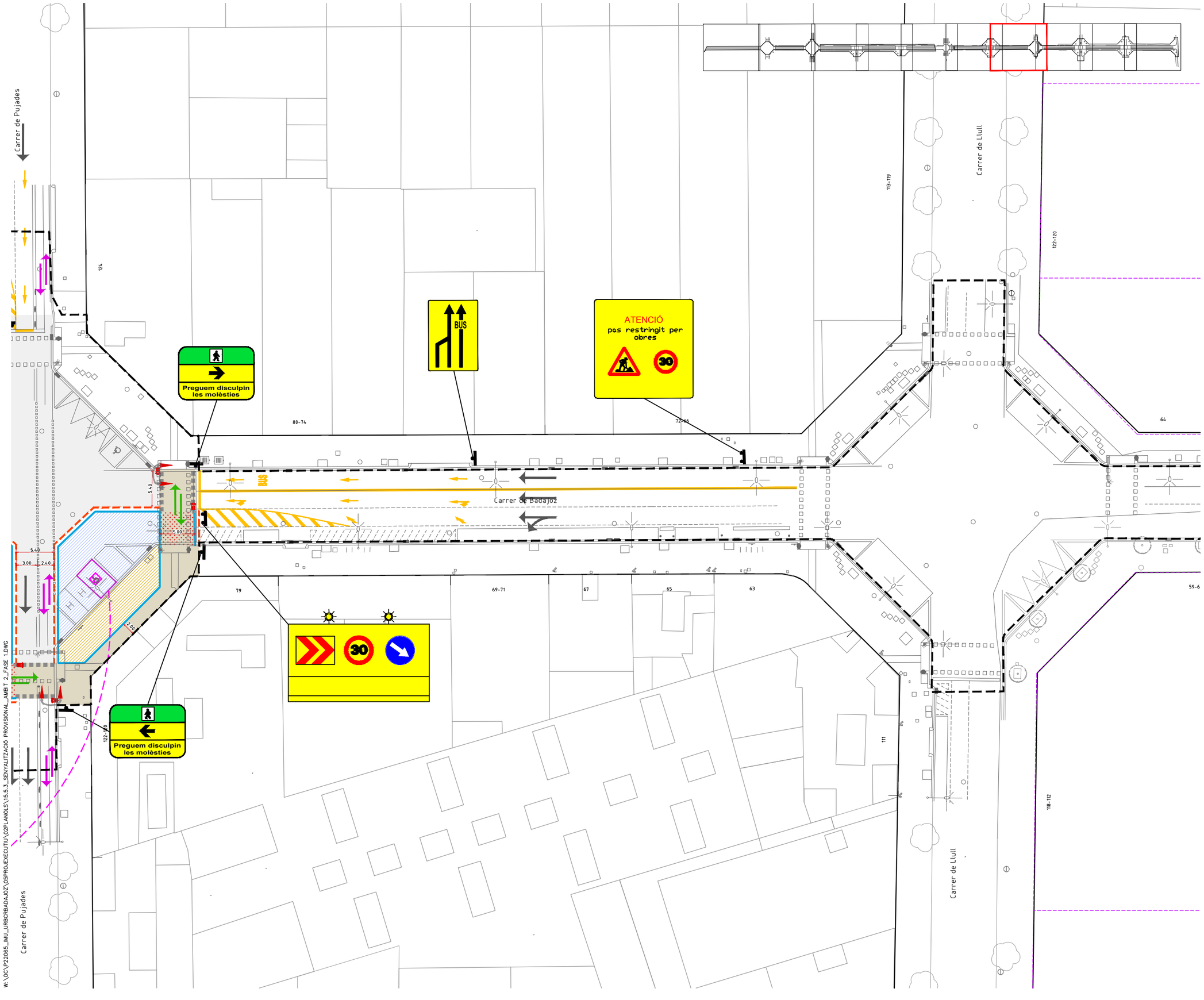

LLEGENDA

- LÍMIT ÀMBIT D'ACTUACIÓ: 28.420 m2
- NOVES EDIFICACIONS

SENYALITZACIÓ PROVISIONAL D'OBRA

- ZONA D'OBRES EN VORERA
- ZONA D'OBRES EN CALÇADA
- ZONA DE PAS DE VIANANTS
- ZONA DE CIRCULACIÓ DE VEHICLES
- ZONA D'OBRES AMB PAS DE VIANANTS I VEHICLES PER GARANTIR LA PERMEABILITAT DURANT LES OBRES
- SENYALITZACIÓ VERTICAL
- NEW JERSEY ASIMÈTRICA
- TANCA TIPUS RIVISA O SIMILAR
- SENYAL. HORITZONTAL D'OBRA
- SENTIT DE CIRCULACIÓ VEHICLES
- SENTIT DE CIRCULACIÓ VIANANTS
- SENTIT DE CIRCULACIÓ BICIS
- SEMÀFORS PROVISIONALS

Nota: els passos de vianants s'ajustaran a les fases d'obra i es consensuaran amb com i gu

PROJECTE D'URBANITZACIÓ DEL CARRER BADAJOZ, ENTRE ELS CARRERS DE BOLÍVIA I AVINGUDA ICÀRIA, AMB MESURES DE CONTRACTACIÓ SOSTENIBLE.

DISTRICTE DE SANT MARTÍ.

Ajuntament de Barcelona
Ecologia, Urbanisme i Mobilitat
Institut Municipal d'Urbanisme
Direcció de Serveis de Projectes i Obres

AUTOR DELS CRITERIS I DE L'AVANTPROJECTE
Marta Penna, arquitecta

AUTOR DEL PROJECTE EXECUTIU
LOLA SIMÓN - MARIA BLANCO - PAU CODOLÀ

G-133_22@.28

NÚM. EXPEDIENT	EDICIÓ	DATA
CP022030001	APROVACIÓ	JULIOL 2024

NOM PLÀNOL
SENYALIT. I ORDENACIÓ DEL TRÀNSIT A LES OBRES PL. SENYALITZACIÓ PROVISIONAL_ÀMBIT 2-FASE 1

0 25

ESCALA
DIN A3 1:500
DIN A1 1:250

PLÀNOL
15.5.3
3/6

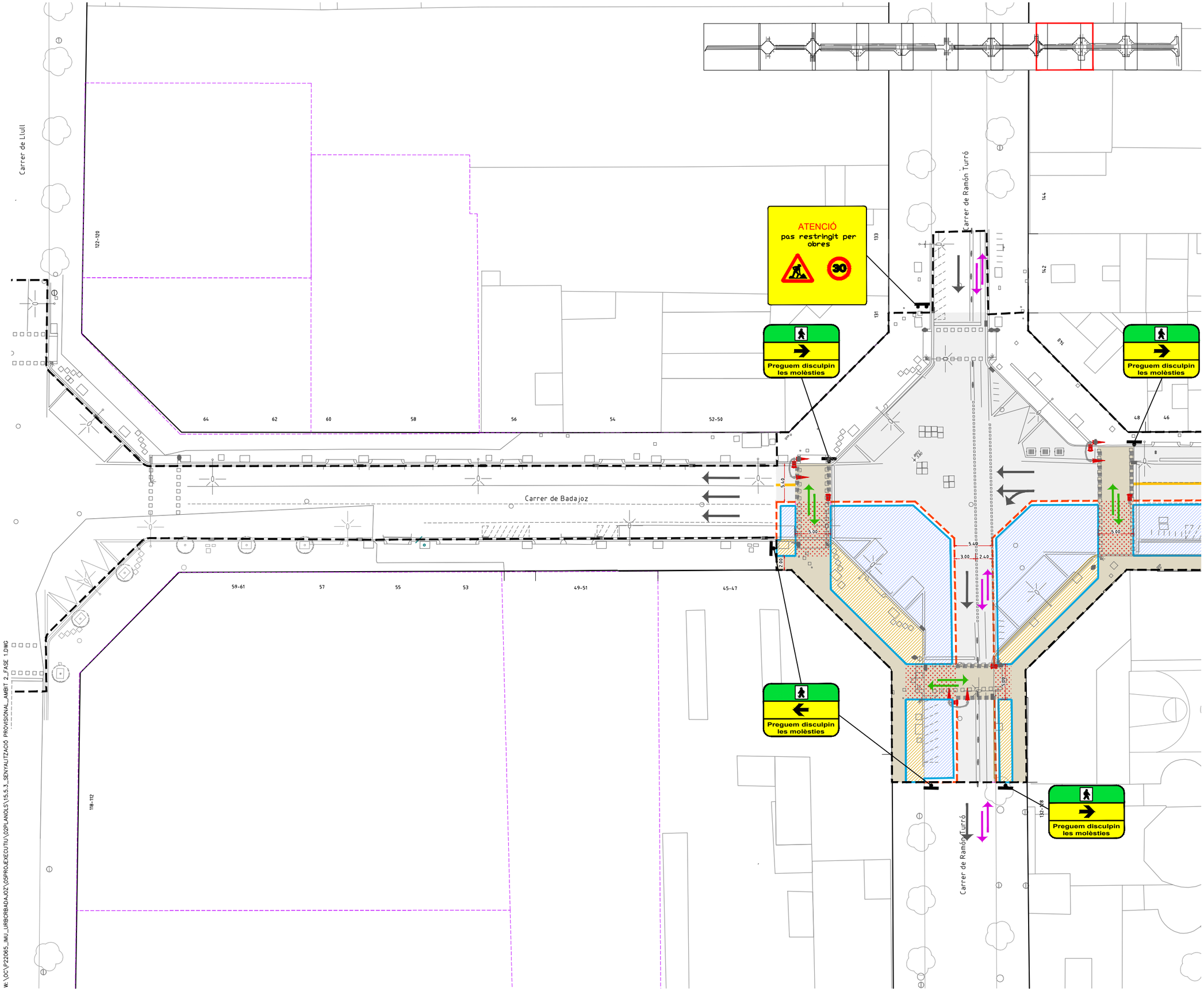

LLEGENDA

- LÍMIT ÀMBIT D'ACTUACIÓ: 28.420 m2
- NOVES EDIFICACIONS

SENYALITZACIÓ PROVISIONAL D'OBRA

- ZONA D'OBRES EN VORERA
- ZONA D'OBRES EN CALÇADA
- ZONA DE PAS DE VIANANTS
- ZONA DE CIRCULACIÓ DE VEHICLES
- ZONA D'OBRES AMB PAS DE VIANANTS I VEHICLES PER GARANTIR LA PERMEABILITAT DURANT LES OBRES
- SENYALITZACIÓ VERTICAL
- NEW JERSEY ASIMÈTRICA
- TANCA TIPUS RIVISA O SIMILAR
- SENYAL. HORITZONTAL D'OBRA
- SENTIT DE CIRCULACIÓ VEHICLES
- SENTIT DE CIRCULACIÓ VIANANTS
- SENTIT DE CIRCULACIÓ BICIS
- SEMÀFORS PROVISIONALS

Nota: els passos de vianants s'ajustaran a les fases d'obra i es consensuaran amb com i gu

PROJECTE D'URBANITZACIÓ DEL CARRER BADAJOZ, ENTRE ELS CARRERS DE BOLÍVIA I AVINGUDA ICÀRIA, AMB MESURES DE CONTRACTACIÓ SOSTENIBLE.

DISTRICTE DE SANT MARTÍ.

Ajuntament de Barcelona

Ecologia, Urbanisme i Mobilitat
Institut Municipal d'Urbanisme
Direcció de Serveis de Projectes i Obres

AUTOR DELS CRITERIS I DE L'AVANTPROJECTE
Marta Penna, arquitecta

AUTOR DEL PROJECTE EXECUTIU
LOLA SIMÓN - MARIA BLANCO - PAU CODOLÀ

G-133__22@.28

NÚM. EXPEDIENT	EDICIÓ	DATA
CP022030001	APROVACIÓ	JULIOL 2024

NOM PLÀNOL
SENYALIT. I ORDENACIÓ DEL TRÀNSIT A LES OBRES
PL. SENYALITZACIÓ PROVISIONAL_ÀMBIT 2-FASE 1

0 25

ESCALA
DIN A3 1:500
DIN A1 1:250

PLÀNOL
15.5.3
4/6

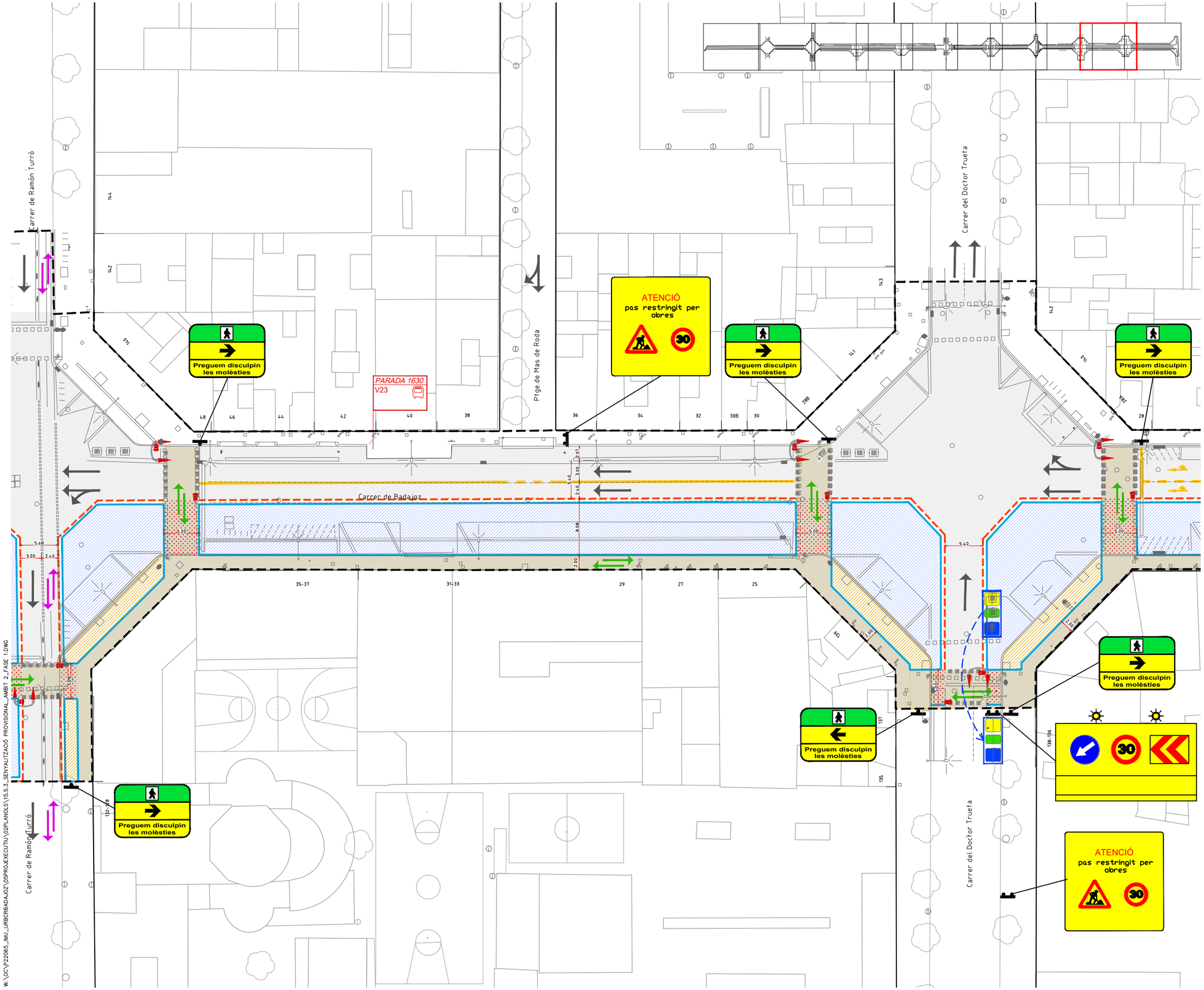

W:\OC\P22065_IMU_URBORBADAJOZ\05PROJECTEXECUTIU\02PLANOLS\15.5.3_SENYALITZACIÓ PROVISIONAL_AMBIT 2_FASE 1.DWG

LLEGENDA

- LÍMIT ÀMBIT D'ACTUACIÓ: 28.420 m2
- NOVES EDIFICACIONS

SENYALITZACIÓ PROVISIONAL D'OBRA

- ZONA D'OBRES EN VORERA
- ZONA D'OBRES EN CALÇADA
- ZONA DE PAS DE VIANANTS
- ZONA DE CIRCULACIÓ DE VEHICLES
- ZONA D'OBRES AMB PAS DE VIANANTS I VEHICLES PER GARANTIR LA PERMEABILITAT DURANT LES OBRES
- SENYALITZACIÓ VERTICAL
- NEW JERSEY ASIMÈTRICA
- TANCA TIPUS RIVISA O SIMILAR
- SENYAL. HORITZONTAL D'OBRA
- SENTIT DE CIRCULACIÓ VEHICLES
- SENTIT DE CIRCULACIÓ VIANANTS
- SENTIT DE CIRCULACIÓ BICIS
- SEMÀFORS PROVISIONALS

Nota: els passos de vianants s'ajustaran a les fases d'obra i es consensuaran amb com i gu

PROJECTE D'URBANITZACIÓ DEL CARRER BADAJOZ, ENTRE ELS CARRERS DE BOLÍVIA I AVINGUDA ICÀRIA, AMB MESURES DE CONTRACTACIÓ SOSTENIBLE.

DISTRICTE DE SANT MARTÍ.

Ajuntament de Barcelona
Ecologia, Urbanisme i Mobilitat
Institut Municipal d'Urbanisme
Direcció de Serveis de Projectes i Obres

AUTOR DELS CRITERIS I DE L'AVANTPROJECTE
Marta Penna, arquitecta

AUTOR DEL PROJECTE EXECUTIU
LOLA SIMÓN - MARIA BLANCO - PAU CODOLÀ

G-133_22@.28

NÚM. EXPEDIENT CP022030001 | EDICIÓ APROVACIÓ | DATA JULIOL 2024

NOM PLÀNOL
SENYALIT. I ORDENACIÓ DEL TRÀNSIT A LES OBRES PL. SENYALITZACIÓ PROVISIONAL_ÀMBIT 2-FASE 1

0 25

ESCALA DIN A3 1:500 DIN A1 1:250

PLÀNOL 15.5.3

5/6

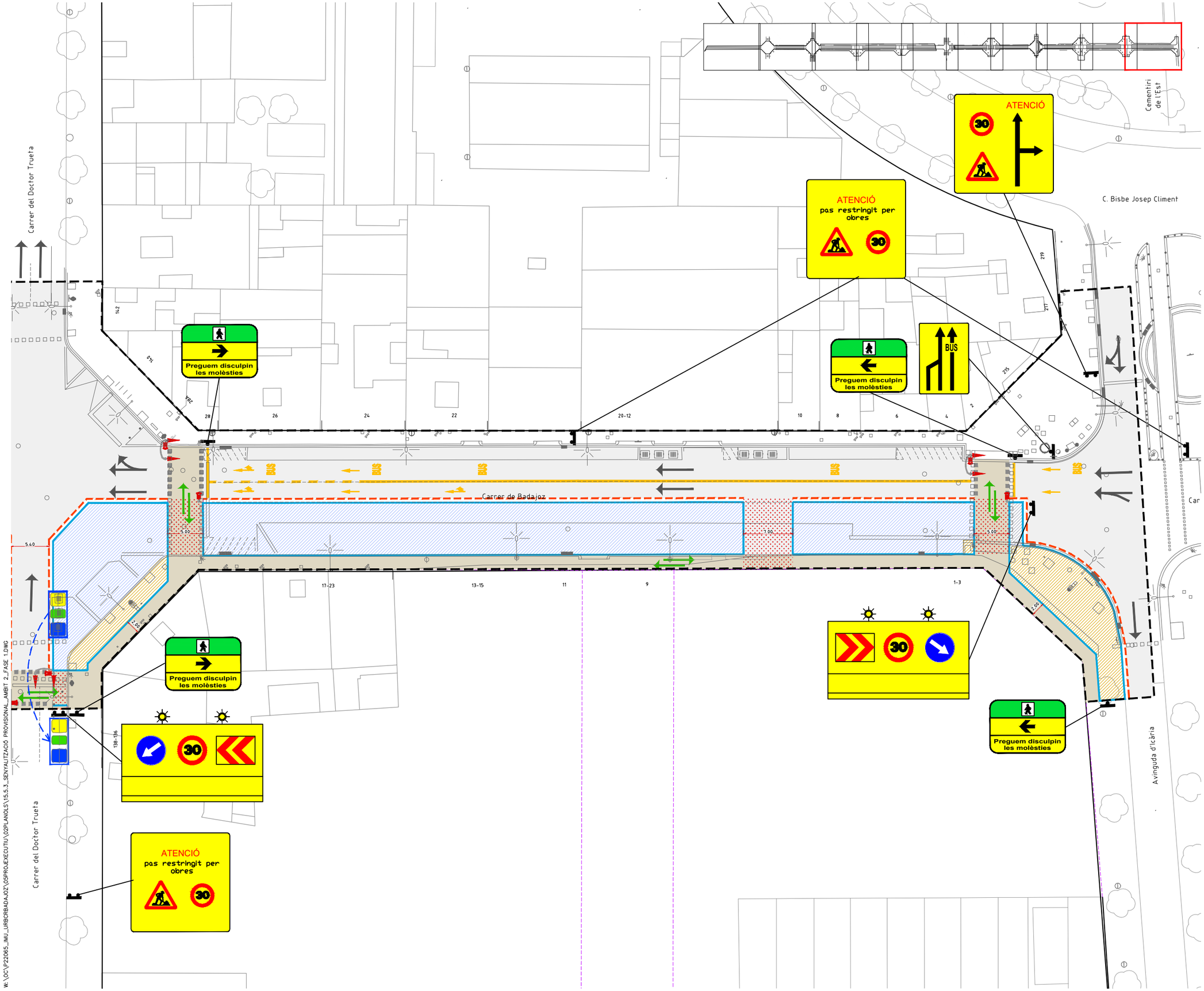

LLEGENDA

- LÍMIT ÀMBIT D'ACTUACIÓ: 28.420 m2
- NOVES EDIFICACIONS

SENYALITZACIÓ PROVISIONAL D'OBRA

- ZONA D'OBRES EN VORERA
- ZONA D'OBRES EN CALÇADA
- ZONA DE PAS DE VIANANTS
- ZONA DE CIRCULACIÓ DE VEHICLES
- ZONA D'OBRES AMB PAS DE VIANANTS I VEHICLES PER GARANTIR LA PERMEABILITAT DURANT LES OBRES
- SENYALITZACIÓ VERTICAL
- NEW JERSEY ASIMÈTRICA
- TANCA TIPUS RIVISA O SIMILAR
- SENYAL. HORITZONTAL D'OBRA
- SENTIT DE CIRCULACIÓ VEHICLES
- SENTIT DE CIRCULACIÓ VIANANTS
- SENTIT DE CIRCULACIÓ BICIS
- SEMÀFORS PROVISIONALS

Nota: els passos de vianants s'ajustaran a les fases d'obra i es consensuaran amb com i gu

PROJECTE D'URBANITZACIÓ DEL CARRER BADAJOZ, ENTRE ELS CARRERS DE BOLÍVIA I AVINGUDA ICÀRIA, AMB MESURES DE CONTRACTACIÓ SOSTENIBLE.

DISTRICTE DE SANT MARTÍ.

Ajuntament de Barcelona
Ecologia, Urbanisme i Mobilitat
Institut Municipal d'Urbanisme
Direcció de Serveis de Projectes i Obres

AUTOR DELS CRITERIS I DE L'AVANTPROJECTE
Marta Penna, arquitecta

AUTOR DEL PROJECTE EXECUTIU
LOLA SIMÓN - MARIA BLANCO - PAU CODOLÀ

G-133__22@.28

NÚM. EXPEDIENT	EDICIÓ	DATA
CP022030001	APROVACIÓ	JULIOL 2024

NOM PLÀNOL
SENYALIT. I ORDENACIÓ DEL TRÀNSIT A LES OBRES
PL. SENYALITZACIÓ PROVISIONAL_ÀMBIT 2-FASE 1

0 25

ESCALA
DIN A3 1:500
DIN A1 1:250

PLÀNOL
15.5.3
6/6

W:\OC\P22065_IMU_URBCRBADAJOZ\05PROJÆXECUTIU\02PLANOLS\15.5.3_SENYALITZACIÓ PROVISIONAL_ÀMBIT 2_FASE 1.DWG

LLEGENDA

- LÍMIT ÀMBIT D'ACTUACIÓ: 28.420 m2
- NOVES EDIFICACIONS

SENYALITZACIÓ PROVISIONAL D'OBRA

- ZONA D'OBRES EN VORERA
- ZONA D'OBRES EN CALÇADA
- ZONA DE PAS DE VIANANTS
- ZONA DE CIRCULACIÓ DE VEHICLES
- ZONA D'OBRES AMB PAS DE VIANANTS I VEHICLES PER GARANTIR LA PERMEABILITAT DURANT LES OBRES
- SENYALITZACIÓ VERTICAL
- NEW JERSEY ASIMÈTRICA
- TANCA TIPUS RIVISA O SIMILAR
- SENYAL. HORITZONTAL D'OBRA
- SENTIT DE CIRCULACIÓ VEHICLES
- SENTIT DE CIRCULACIÓ VIANANTS
- SENTIT DE CIRCULACIÓ BICIS
- SEMÀFORS PROVISIONALS

Nota: els passos de vianants s'ajustaran a les fases d'obra i es consensuaran amb com i gu

W:\OC\P22065_IMU_URBCRBADAJOZ\05PROJECTE\02PLANOLS\15.5.4_SENYALITZACIÓ PROVISIONAL_AMBIT 2_FASE 2.DWG

Avinguda Meridiana

PROJECTE D'URBANITZACIÓ DEL CARRER BADAJOZ, ENTRE ELS CARRERS DE BOLÍVIA I AVINGUDA ICÀRIA, AMB MESURES DE CONTRACTACIÓ SOSTENIBLE.

DISTRICTE DE SANT MARTÍ.

Ajuntament de Barcelona
Ecologia, Urbanisme i Mobilitat
Institut Municipal d'Urbanisme
Direcció de Serveis de Projectes i Obres

AUTOR DELS CRITERIS I DE L'AVANTPROJECTE
Marta Penna, arquitecta

AUTOR DEL PROJECTE EXECUTIU
SBS
LOLA SIMÓN - MARIA BLANCO - PAU CODOLÀ

G-133__22@.28

NÚM. EXPEDIENT	EDICIÓ	DATA
CP022030001	APROVACIÓ	JULIOL 2024

NOM PLÀNOL
SENYALIT. I ORDENACIÓ DEL TRÀNSIT A LES OBRES
PL. SENYALITZACIÓ PROVISIONAL_ÀMBIT 2-FASE 2

0 200

ESCALA
DIN A3 1:4000
DIN A1 1:2000

PLÀNOL
15.5.4

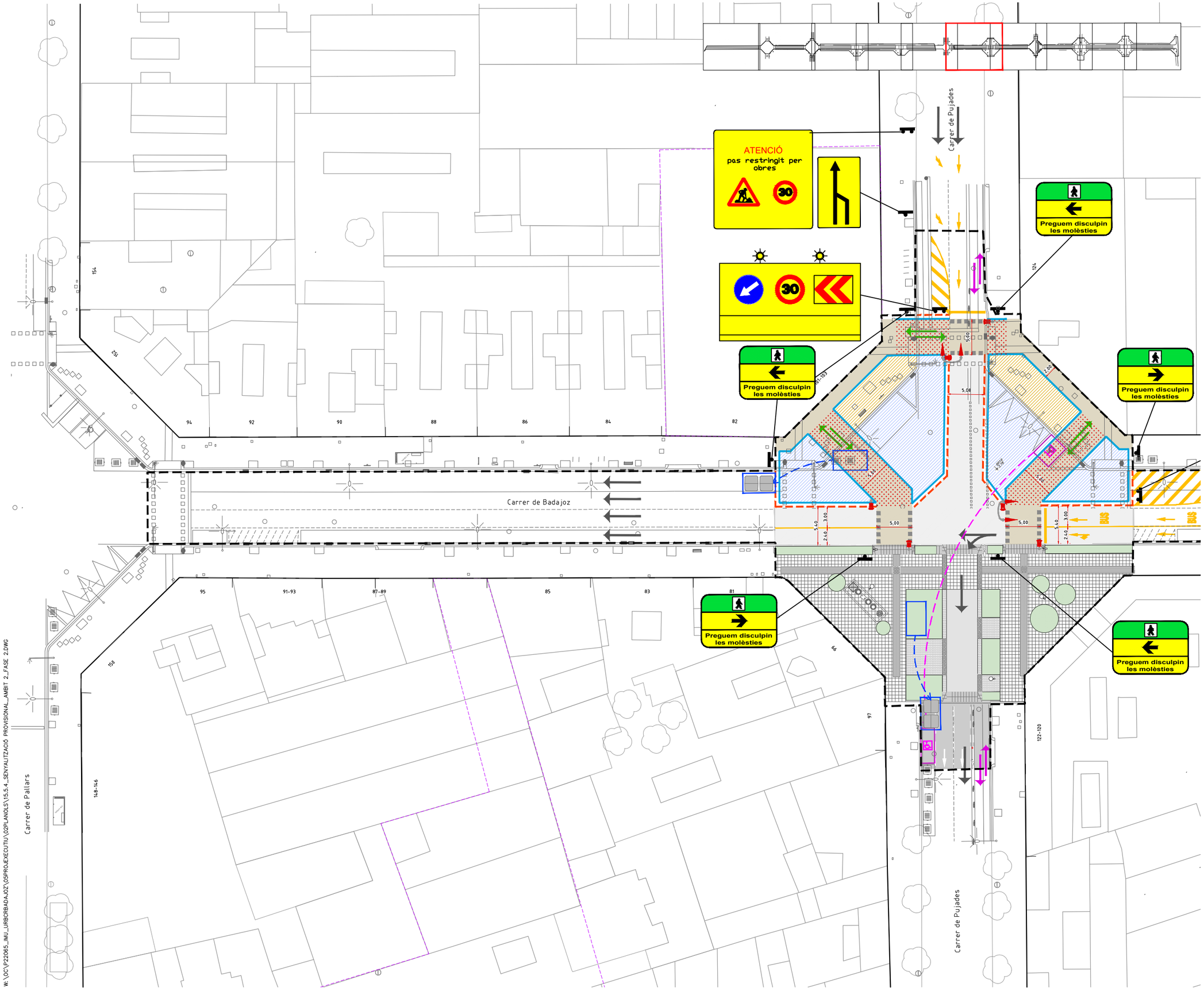

LLEGENDA

- LÍMIT ÀMBIT D'ACTUACIÓ: 28.420 m2
- NOVES EDIFICACIONS

SENYALITZACIÓ PROVISIONAL D'OBRA

- ZONA D'OBRES EN VORERA
- ZONA D'OBRES EN CALÇADA
- ZONA DE PAS DE VIANANTS
- ZONA DE CIRCULACIÓ DE VEHICLES
- ZONA D'OBRES AMB PAS DE VIANANTS I VEHICLES PER GARANTIR LA PERMEABILITAT DURANT LES OBRES
- SENYALITZACIÓ VERTICAL
- NEW JERSEY ASIMÈTRICA
- TANCA TIPUS RIVISA O SIMILAR
- SENYAL. HORITZONTAL D'OBRA
- SENTIT DE CIRCULACIÓ VEHICLES
- SENTIT DE CIRCULACIÓ VIANANTS
- SENTIT DE CIRCULACIÓ BICIS
- SEMÀFORS PROVISIONALS

Nota: els passos de vianants s'ajustaran a les fases d'obra i es consensuaran amb com i qu

PROJECTE D'URBANITZACIÓ DEL CARRER BADAJOZ, ENTRE ELS CARRERS DE BOLÍVIA I AVINGUDA ICÀRIA, AMB MESURES DE CONTRACTACIÓ SOSTENIBLE.

DISTRICTE DE SANT MARTÍ.

Ajuntament de Barcelona
Ecologia, Urbanisme i Mobilitat
Institut Municipal d'Urbanisme
Direcció de Serveis de Projectes i Obres

AUTOR DELS CRITERIS I DE L'AVANTPROJECTE
Marta Penna, arquitecta

AUTOR DEL PROJECTE EXECUTIU
LOLA SIMÓN - MARIA BLANCO - PAU CODOLÀ

G-133__22@.28

NÚM. EXPEDIENT	EDICIÓ	DATA
CP022030001	APROVACIÓ	JULIOL 2024

NOM PLÀNOL
SENYALIT. I ORDENACIÓ DEL TRÀNSIT A LES OBRES
PL. SENYALITZACIÓ PROVISIONAL__ÀMBIT 2-FASE 2

0 25

ESCALA
DIN A3 1:500
DIN A1 1:250

PLÀNOL
15.5.4
2/6

W:\DC\P22065_IMU_URBCRBADAJOZ\05PROJECTEXECUTIU\02PLANOLS\15.5.4_SENYALITZACIÓ PROVISIONAL_ÀMBIT 2_FASE 2.DWG

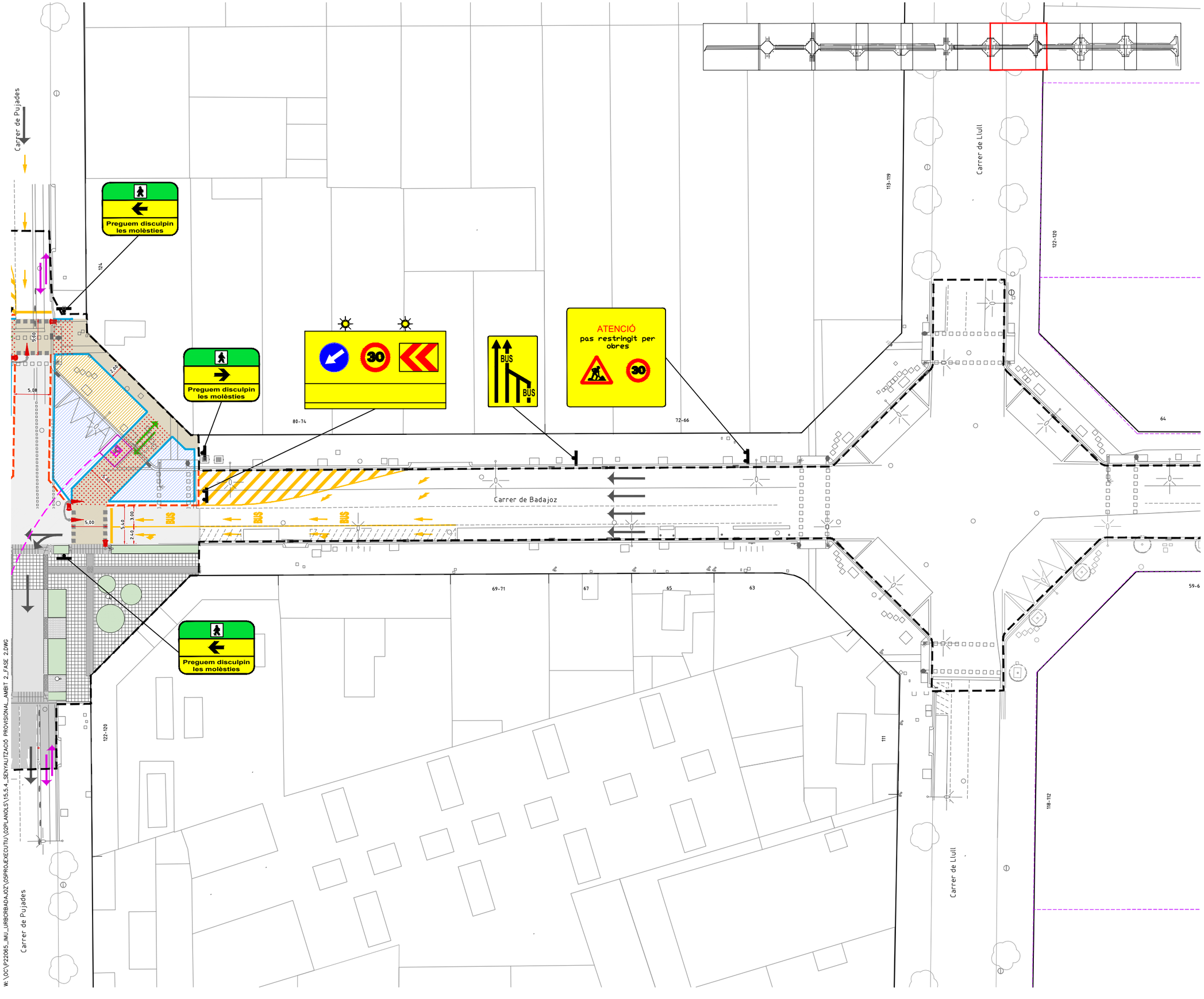

LLEGENDA

- LÍMIT ÀMBIT D'ACTUACIÓ: 28.420 m2
- NOVES EDIFICACIONS

SENYALITZACIÓ PROVISIONAL D'OBRA

- ZONA D'OBRES EN VORERA
- ZONA D'OBRES EN CALÇADA
- ZONA DE PAS DE VIANANTS
- ZONA DE CIRCULACIÓ DE VEHICLES
- ZONA D'OBRES AMB PAS DE VIANANTS I VEHICLES PER GARANTIR LA PERMEABILITAT DURANT LES OBRES
- SENYALITZACIÓ VERTICAL
- NEW JERSEY ASIMÈTRICA
- TANCA TIPUS RIVISA O SIMILAR
- SENYAL. HORITZONTAL D'OBRA
- SENTIT DE CIRCULACIÓ VEHICLES
- SENTIT DE CIRCULACIÓ VIANANTS
- SENTIT DE CIRCULACIÓ BICIS
- SEMÀFORS PROVISIONALS

Nota: els passos de vianants s'ajustaran a les fases d'obra i es consensuaran amb com i qu

W:\OC\P22065_IMU_URBCRBADAJOZ\05PROJECTE\EXECUTIU\02PLANOLS\15.5.4_SENYALITZACIÓ PROVISIONAL_AMBIT 2_FASE 2.DWG

PROJECTE D'URBANITZACIÓ DEL CARRER BADAJOZ, ENTRE ELS CARRERS DE BOLÍVIA I AVINGUDA ICÀRIA, AMB MESURES DE CONTRACTACIÓ SOSTENIBLE.

DISTRICTE DE SANT MARTÍ.

Ajuntament de Barcelona
Ecologia, Urbanisme i Mobilitat
Institut Municipal d'Urbanisme
Direcció de Serveis de Projectes i Obres

AUTOR DELS CRITERIS I DE L'AVANTPROJECTE
Marta Penna, arquitecta

AUTOR DEL PROJECTE EXECUTIU
LOLA SIMÓN - MARIA BLANCO - PAU CODOLÀ

G-133_22@.28

NÚM. EXPEDIENT	EDICIÓ	DATA
CP022030001	APROVACIÓ	JULIOL 2024

NOM PLÀNOL
SENYALIT. I ORDENACIÓ DEL TRÀNSIT A LES OBRES
PL. SENYALITZACIÓ PROVISIONAL_ÀMBIT 2-FASE 2

0 25

ESCALA	PLÀNOL
DIN A3 1:500 DIN A1 1:250	15.5.4

3/6

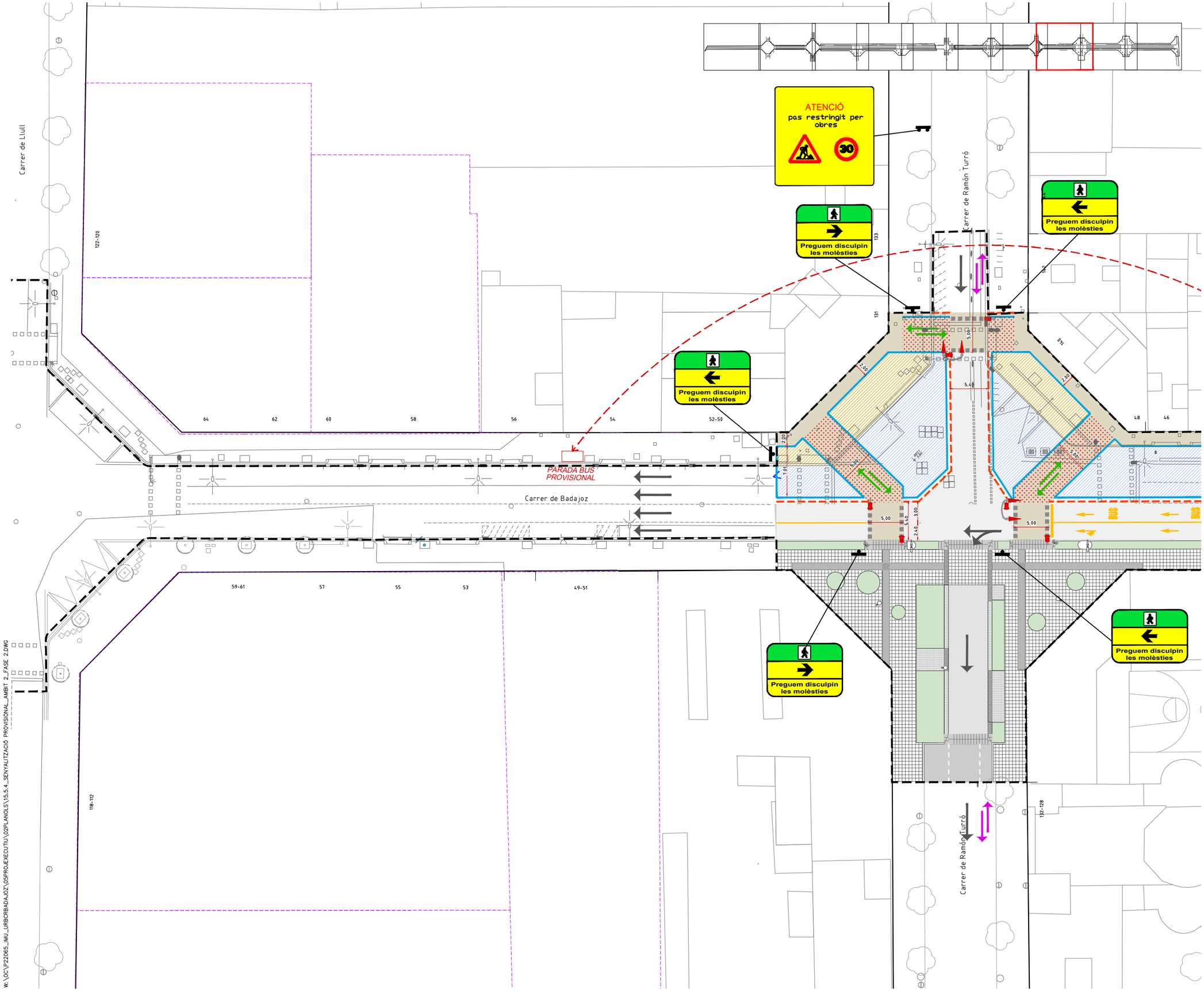

LLEGENDA

- LÍMIT ÀMBIT D'ACTUACIÓ: 28.420 m2
- NOVES EDIFICACIONS

SENYALITZACIÓ PROVISIONAL D'OBRA

- ZONA D'OBRES EN VORERA
- ZONA D'OBRES EN CALÇADA
- ZONA DE PAS DE VIANANTS
- ZONA DE CIRCULACIÓ DE VEHICLES
- ZONA D'OBRES AMB PAS DE VIANANTS I VEHICLES PER GARANTIR LA PERMEABILITAT DURANT LES OBRES
- SENYALITZACIÓ VERTICAL
- NEW JERSEY ASIMÈTRICA
- TANCA TIPUS RIVISA O SIMILAR
- SENYAL. HORITZONTAL D'OBRA
- SENTIT DE CIRCULACIÓ VEHICLES
- SENTIT DE CIRCULACIÓ VIANANTS
- SENTIT DE CIRCULACIÓ BICIS
- SEMÀFORS PROVISIONALS

Nota: els passos de vianants s'ajustaran a les fases d'obra i es consensuaran amb com i gu

PROJECTE D'URBANITZACIÓ DEL CARRER BADAJOZ, ENTRE ELS CARRERS DE BOLÍVIA I AVINGUDA ICÀRIA, AMB MESURES DE CONTRACTACIÓ SOSTENIBLE.

DISTRICTE DE SANT MARTÍ.

Ajuntament de Barcelona
Ecologia, Urbanisme i Mobilitat
Institut Municipal d'Urbanisme
Direcció de Serveis de Projectes i Obres

AUTOR DELS CRITERIS I DE L'AVANTPROJECTE
Marta Penna, arquitecta

AUTOR DEL PROJECTE EXECUTIU
LOLA SIMÓN - MARIA BLANCO - PAU CODOLÀ

G-133_22@.28

NÚM. EXPEDIENT CP022030001 | EDICIÓ APROVACIÓ | DATA JULIOL 2024

NOM PLÀNOL
SENYALIT. I ORDENACIÓ DEL TRÀNSIT A LES OBRES
PL. SENYALITZACIÓ PROVISIONAL_ÀMBIT 2-FASE 2

0 25

ESCALA
DIN A3 1:500
DIN A1 1:250

PLÀNOL 15.5.4
4/6

W:\OC\P22065_JMU_URBCRBADAJOZ\05PROJECTEXECUTIU\02PLANOLS\15.5.4_SENYALITZACIÓ PROVISIONAL_AMBIT 2_FASE 2.DWG

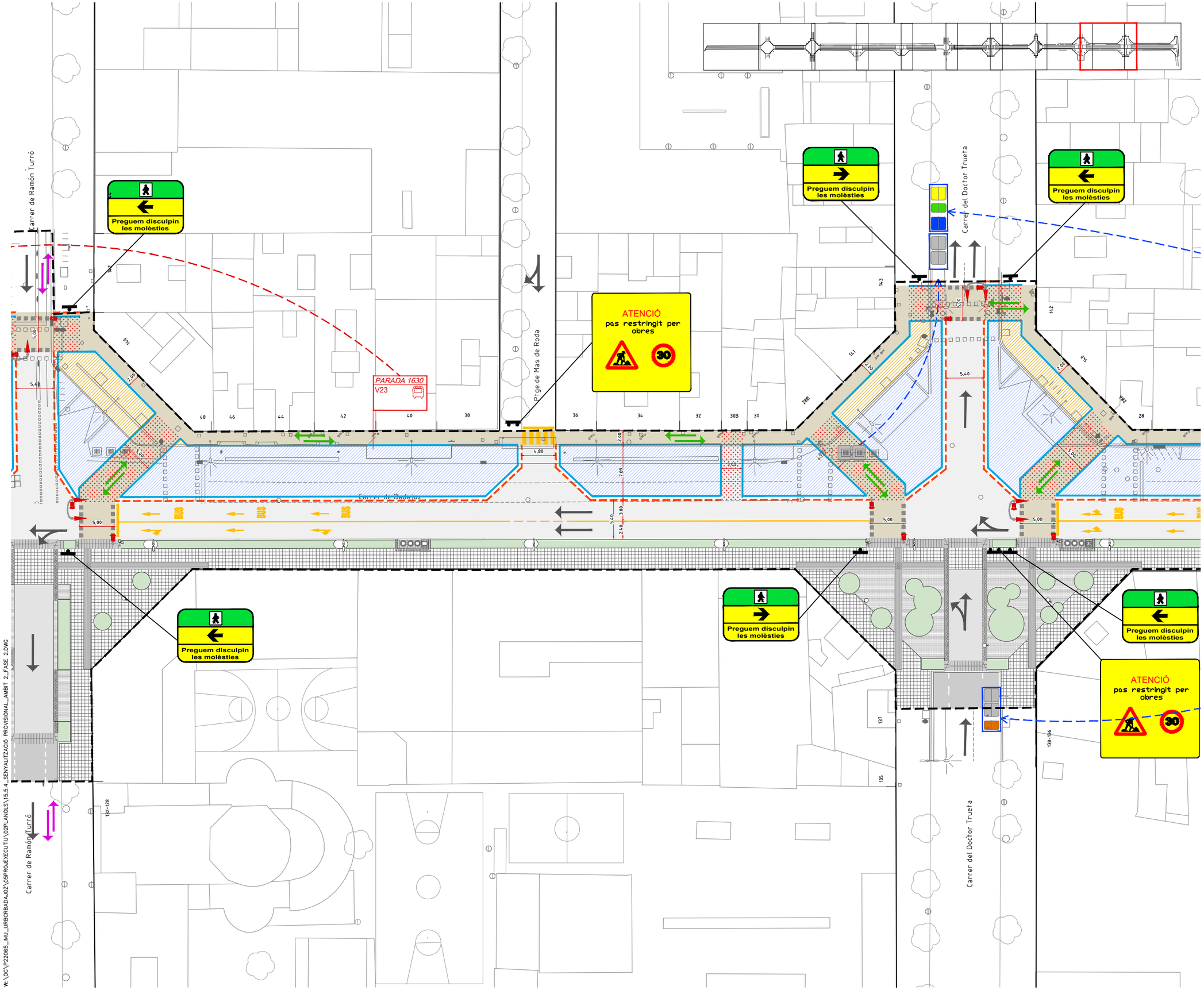

W:\OC\P22065_IMU_URBORBADAJOZ\05PROJECTEXECUTIU\02PLANOLS\15.5.4_SENYALITZACIÓ PROVISIONAL_AMBIT 2_FASE 2.DWG

LLEGENDA

- LÍMIT ÀMBIT D'ACTUACIÓ: 28.420 m2
- NOVES EDIFICACIONS

SENYALITZACIÓ PROVISIONAL D'OBRA

- ZONA D'OBRES EN VORERA
- ZONA D'OBRES EN CALÇADA
- ZONA DE PAS DE VIANANTS
- ZONA DE CIRCULACIÓ DE VEHICLES
- ZONA D'OBRES AMB PAS DE VIANANTS I VEHICLES PER GARANTIR LA PERMEABILITAT DURANT LES OBRES
- SENYALITZACIÓ VERTICAL
- NEW JERSEY ASIMÈTRICA
- TANCA TIPUS RIVISA O SIMILAR
- SENYAL. HORITZONTAL D'OBRA
- SENTIT DE CIRCULACIÓ VEHICLES
- SENTIT DE CIRCULACIÓ VIANANTS
- SENTIT DE CIRCULACIÓ BICIS
- SEMÀFORS PROVISIONALS

Nota: els passos de vianants s'ajustaran a les fases d'obra i es consensuaran amb com i gu

PROJECTE D'URBANITZACIÓ DEL CARRER BADAJOZ, ENTRE ELS CARRERS DE BOLÍVIA I AVINGUDA ICÀRIA, AMB MESURES DE CONTRACTACIÓ SOSTENIBLE.

DISTRICTE DE SANT MARTÍ.

Ajuntament de Barcelona
Ecologia, Urbanisme i Mobilitat
Institut Municipal d'Urbanisme
Direcció de Serveis de Projectes i Obres

AUTOR DELS CRITERIS I DE L'AVANTPROJECTE
Marta Penna, arquitecta

AUTOR DEL PROJECTE EXECUTIU
LOLA SIMÓN - MARIA BLANCO - PAU CODOLÀ

G-133_22@.28

NÚM. EXPEDIENT	EDICIÓ	DATA
CP022030001	APROVACIÓ	JULIOL 2024

NOM PLÀNOL
SENYALIT. I ORDENACIÓ DEL TRÀNSIT A LES OBRES
PL. SENYALITZACIÓ PROVISIONAL_ÀMBIT 2-FASE 2

0 25

ESCALA
DIN A3 1:500
DIN A1 1:250

PLÀNOL
15.5.4

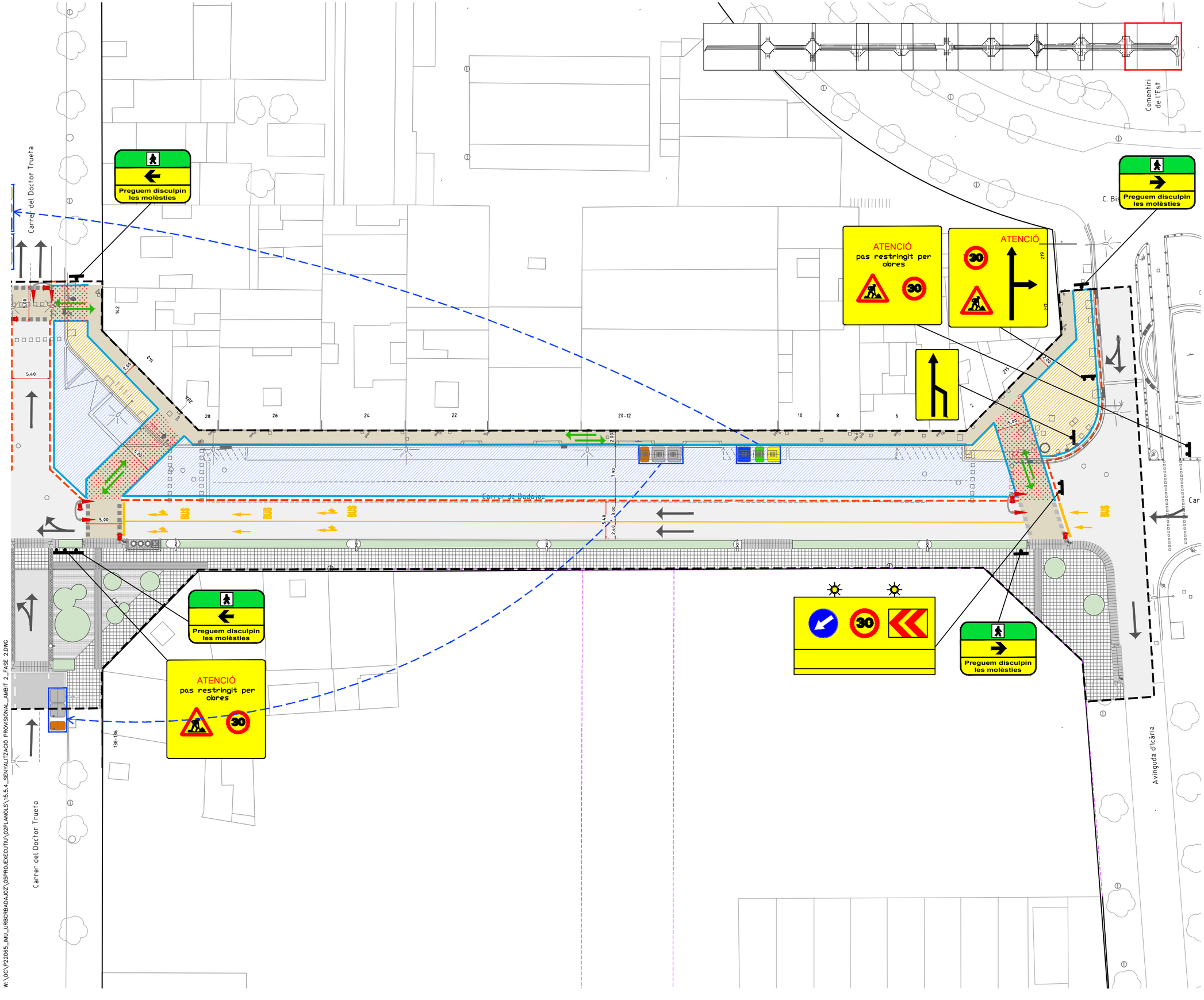

W:\OC\P22065_IMU_URBORBADAJOZ\05PROJECTE EXECUTIU\02PLANOLS\15.5.4_SENYALITZACIÓ PROVISIONAL_AMBIT 2_FASE 2.DWG

LLEGENDA

- LÍMIT ÀMBIT D'ACTUACIÓ: 28.420 m2
- NOVES EDIFICACIONS

SENYALITZACIÓ PROVISIONAL D'OBRA

- ZONA D'OBRES EN VORERA
- ZONA D'OBRES EN CALÇADA
- ZONA DE PAS DE VIANANTS
- ZONA DE CIRCULACIÓ DE VEHICLES
- ZONA D'OBRES AMB PAS DE VIANANTS I VEHICLES PER GARANTIR LA PERMEABILITAT DURANT LES OBRES
- SENYALITZACIÓ VERTICAL
- NEW JERSEY ASIMÈTRICA
- TANCA TIPUS RIVISA O SIMILAR
- SENYAL. HORITZONTAL D'OBRA
- SENTIT DE CIRCULACIÓ VEHICLES
- SENTIT DE CIRCULACIÓ VIANANTS
- SENTIT DE CIRCULACIÓ BICIS
- SEMÀFORS PROVISIONALS

Nota: els passos de vianants s'ajustaran a les fases d'obra i es consensuaran amb com i gu

PROJECTE D'URBANITZACIÓ DEL CARRER BADAJOZ, ENTRE ELS CARRERS DE BOLÍVIA I AVINGUDA ICÀRIA, AMB MESURES DE CONTRACTACIÓ SOSTENIBLE.

DISTRICTE DE SANT MARTÍ.

Ajuntament de Barcelona
Ecologia, Urbanisme i Mobilitat
Institut Municipal d'Urbanisme
Direcció de Serveis de Projectes i Obres

AUTOR DELS CRITERIS I DE L'AVANTPROJECTE
Marta Penna, arquitecta

AUTOR DEL PROJECTE EXECUTIU
LOLA SIMÓN - MARIA BLANCO - PAU CODOLÀ

G-133__22@.28

NÚM. EXPEDIENT CP022030001 | EDICIÓ APROVACIÓ | DATA JULIOL 2024

NOM PLÀNOL
SENYALIT. I ORDENACIÓ DEL TRÀNSIT A LES OBRES
PL. SENYALITZACIÓ PROVISIONAL_ÀMBIT 2-FASE 2

0 25

ESCALA
DIN A3 1:500
DIN A1 1:250

PLÀNOL
15.5.4
6/6

SECCIÓ ESTAT ACTUAL
Escala 1/100

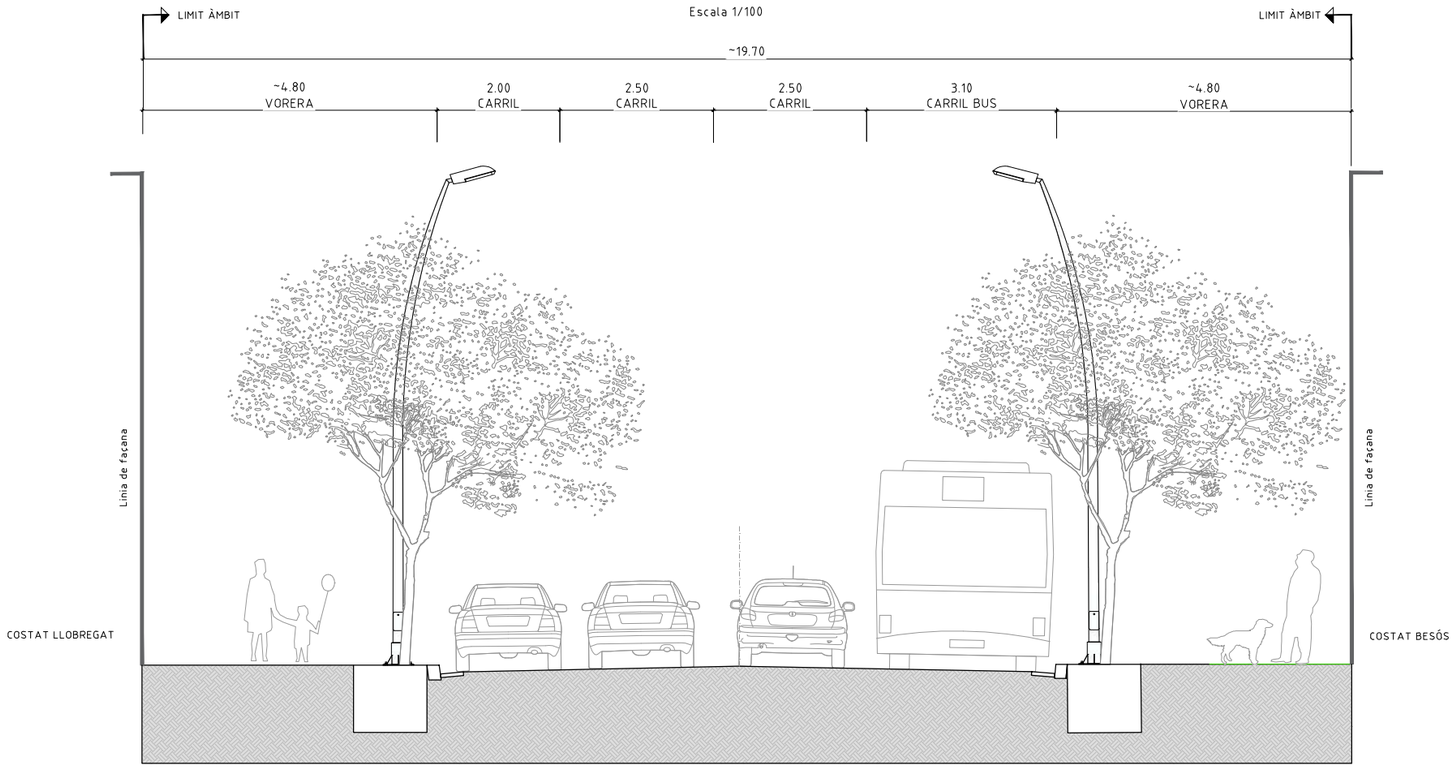

SECCIÓ FASE 1
Escala 1/100

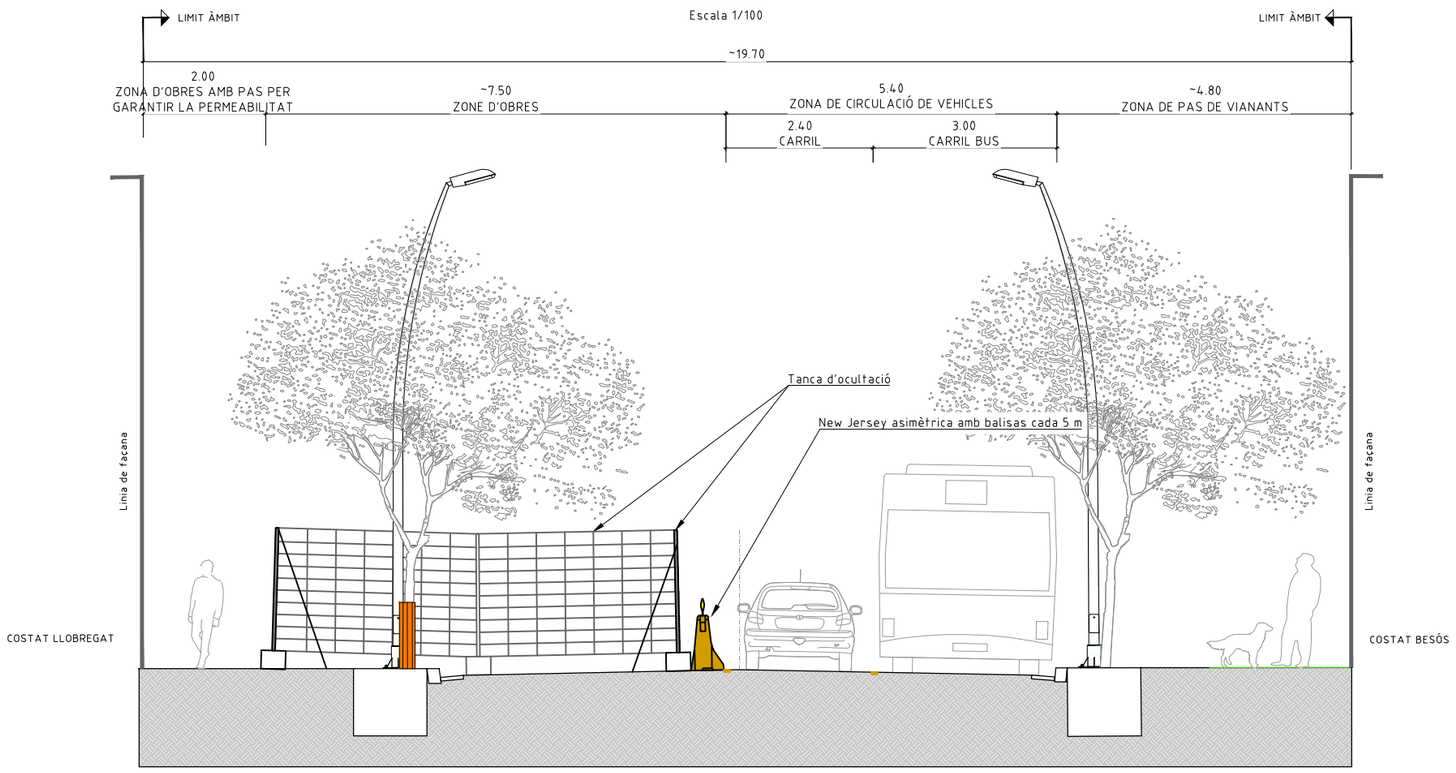

DETALL 1
Escala 1/50

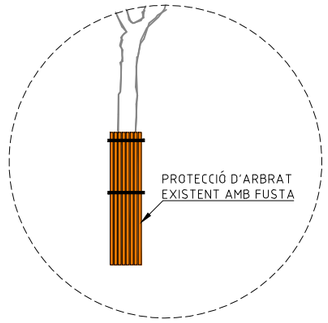

DETALL 2
Escala 1/50

DETALL 3
Escala 1/50

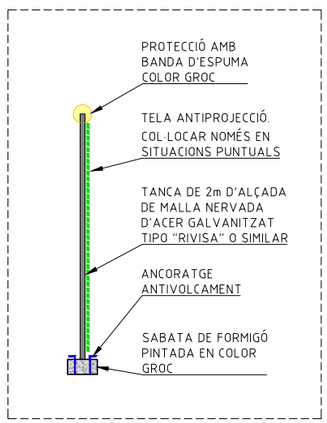

PROJECTE D'URBANITZACIÓ DEL CARRER BADAJOZ, ENTRE ELS CARRERS DE BOLÍVIA I AVINGUDA ICÀRIA, AMB MESURES DE CONTRACTACIÓ SOSTENIBLE.

DISTRICTE DE SANT MARTÍ.

Ajuntament de Barcelona
Ecologia, Urbanisme i Mobilitat
Institut Municipal d'Urbanisme
Direcció de Serveis de Projectes i Obres

AUTOR DELS CRITERIS I DE L'AVANTPROJECTE
Marta Penna, arquitecta

AUTOR DEL PROJECTE EXECUTIU
LOLA SIMÓN - MARIA BLANCO - PAU CODOLÀ

G-133__22@.28

NÚM. EXPEDIENT	EDICIÓ	DATA
CP022030001	APROVACIÓ	JULIOL 2024

NOM PLÀNOL
SENYALIT. I ORDENACIÓ DEL TRÀNSIT A LES OBRES SECCIONS DE SENYALITZACIÓ PROVISIONAL

0 –

ESCALA
DIN A3 1:INDICADES
DIN A1 1:INDICADES

PLÀNOL
15.5.5

W:\OC\P22065_JMU_URBORBADAJOZ\05PROJECTE\EXECUTIU\02PLANOLS\15.5.5_SENYAL PROV SECCIONS.DWG

SECCIÓ FASE 2
Escala 1/100

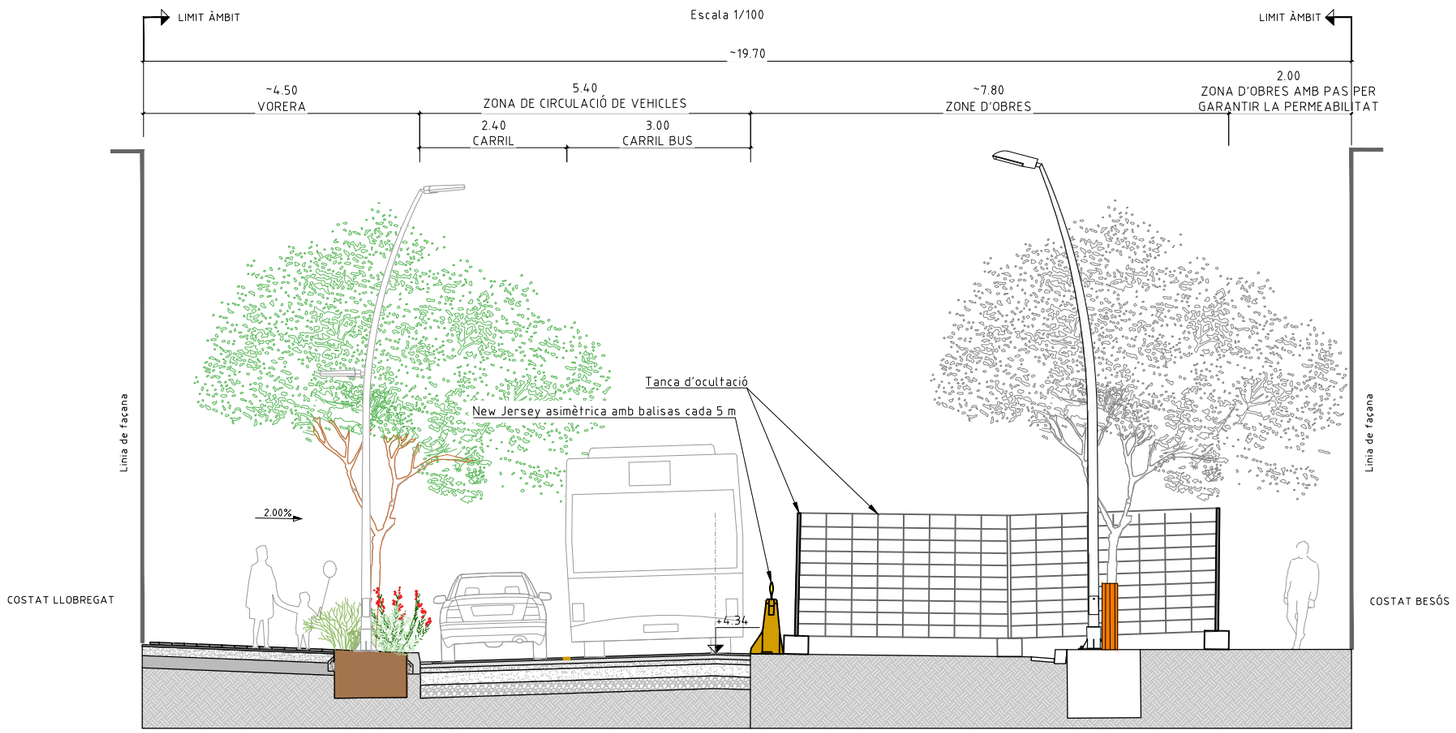

SECCIÓ PROPOSTA
Escala 1/100

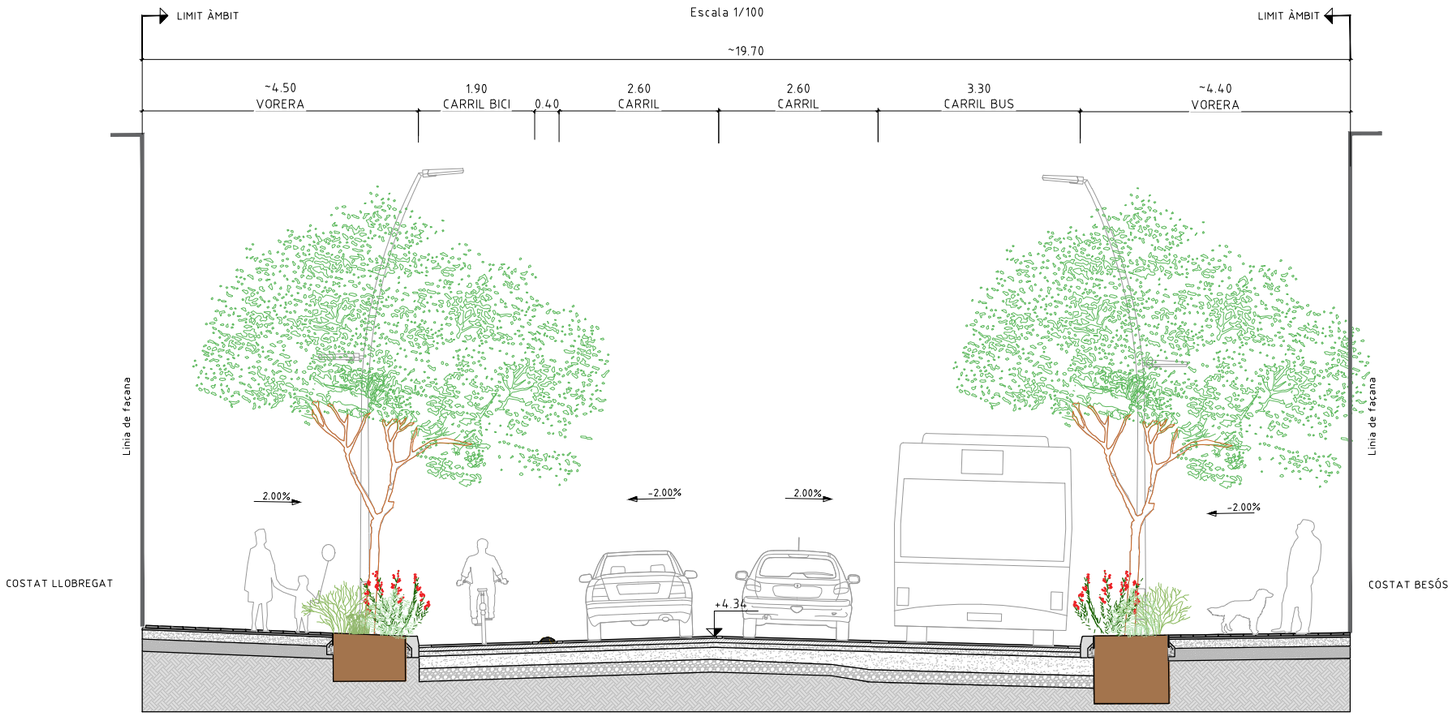

DETALL 1
Escala 1/50

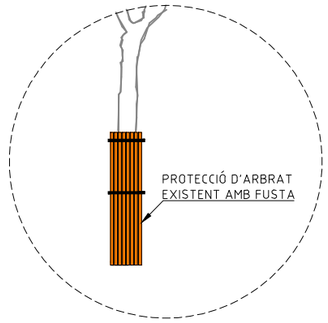

DETALL 2
Escala 1/50

DETALL 3
Escala 1/50

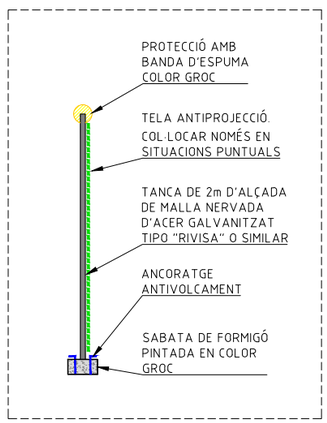

PROJECTE D'URBANITZACIÓ DEL CARRER BADAJOZ, ENTRE ELS CARRERS DE BOLÍVIA I AVINGUDA ICÀRIA, AMB MESURES DE CONTRACTACIÓ SOSTENIBLE.

DISTRICTE DE SANT MARTÍ.

Ajuntament de Barcelona
Ecologia, Urbanisme i Mobilitat
Institut Municipal d'Urbanisme
Direcció de Serveis de Projectes i Obres

AUTOR DELS CRITERIS I DE L'AVANTPROJECTE
Marta Penna, arquitecta

AUTOR DEL PROJECTE EXECUTIU
LOLA SIMÓN - MARIA BLANCO - PAU CODOLÀ

G-133__22@.28

NÚM. EXPEDIENT CP022030001 | EDICIÓ APROVACIÓ | DATA JULIOL 2024

NOM PLÀNOL
SENYALIT. I ORDENACIÓ DEL TRÀNSIT A LES OBRES SECCIONS DE SENYALITZACIÓ PROVISIONAL

0 –

ESCALA DIN A3 1:INDICADES DIN A1 1:INDICADES

PLÀNOL 15.5.5

2/2

W:\OC\P22065_IMU_URBORBADAJOZ\05PROJEXECUTIU\02PLANOLS\15.5.5_SENYAL PROV SECCIONS.DWG

NOTA:
PANCARTES I PALS METÀL·LICS
- Fons groc
- Lletres negres alçada 150mm Mìnim
- Lletra helvètica medium condensed
- Tallat vermell

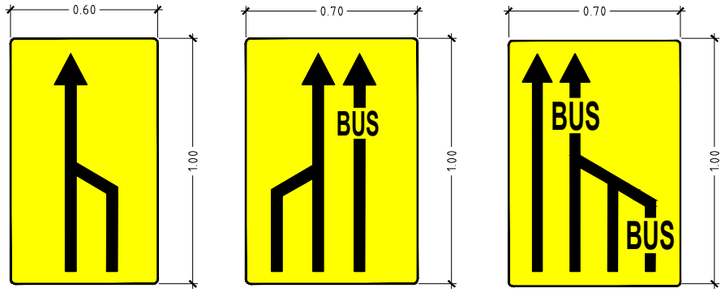

SENYALITZACIÓ DE DESVIAMENT
Escala 1:25

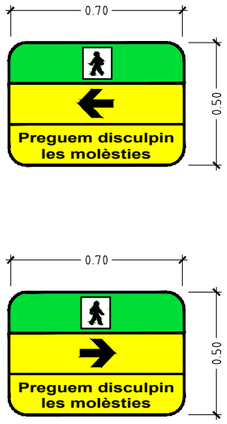

SENYALITZACIÓ DE VIANANTS
Escala 1:25

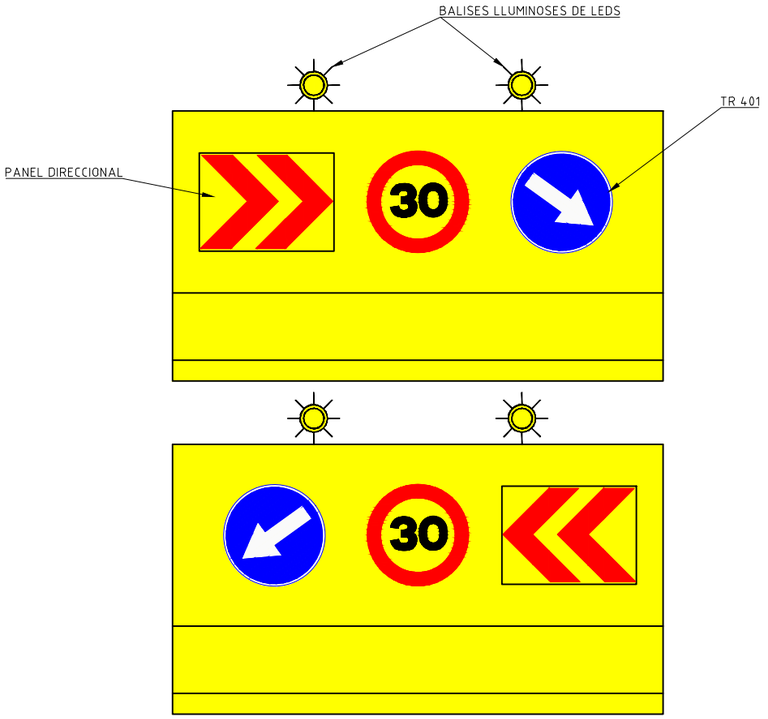

NEW JERSEY PINTADA AMB COLOR GROC
Escala 1:25

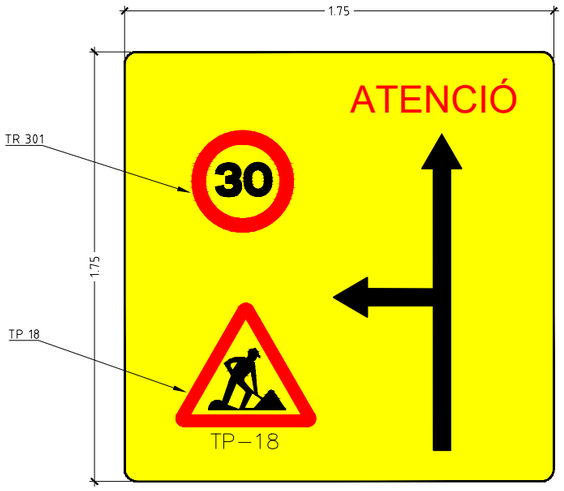

SENYALITZACIÓ DE ATENCIÓ
Escala 1:25

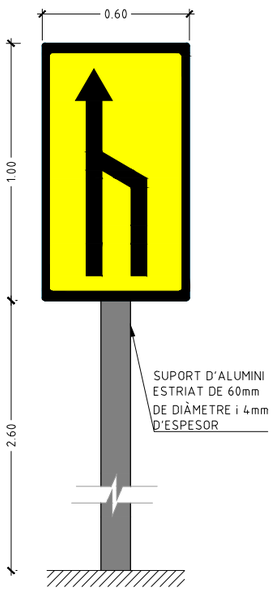

DETALL 1
Escala 1:25

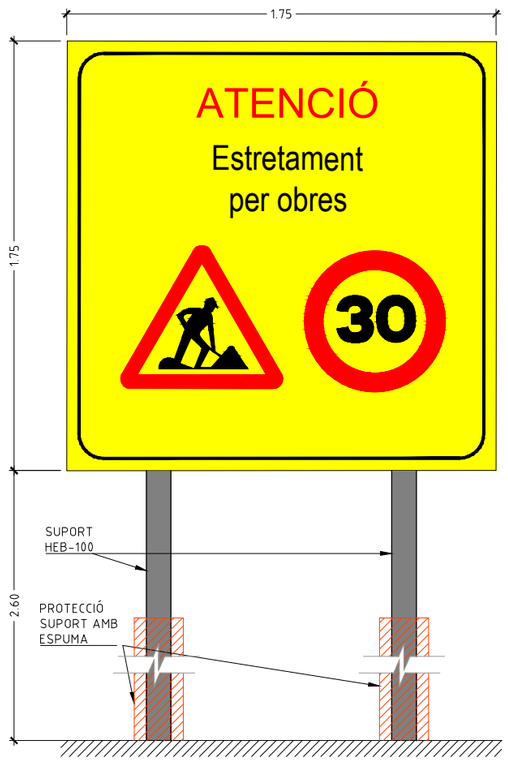

DETALL 2
Escala 1:25

PROJECTE D'URBANITZACIÓ DEL CARRER BADAJOZ, ENTRE ELS CARRERS DE BOLÍVIA I AVINGUDA ICÀRIA, AMB MESURES DE CONTRACTACIÓ SOSTENIBLE.

DISTRICTE DE SANT MARTÍ.

Ajuntament de Barcelona
Ecologia, Urbanisme i Mobilitat
Institut Municipal d'Urbanisme
Direcció de Serveis de Projectes i Obres

AUTOR DELS CRITERIS I DE L'AVANTPROJECTE
Marta Penna, arquitecta

AUTOR DEL PROJECTE EXECUTIU
LOLA SIMÓN - MARIA BLANCO - PAU CODOLÀ

G-133__22@.28

NÚM. EXPEDIENT CP022030001 | EDICIÓ APROVACIÓ | DATA JULIOL 2024

NOM PLÀNOL
SENYALIT. I ORDENACIÓ DEL TRÀNSIT A LES OBRES
DETALLS DE SENYALITZACIÓ PROVISIONAL

ESCALA DIN A3 1:INDICADES DIN A1 1:INDICADES
PLÀNOL 15.5.6
1/1

W:\OC\P22065_IMU_URBCRBADAJOZ\05PROJEXECUTIU\02PLANOLS\15.5.6_SENYAL PROV DETALLS.DWG

LLEGENDA

- LÍMIT ÀMBIT D'ACTUACIÓ: 28.420 m2
- NOVES EDIFICACIONS

SSAA CLAVEGUERAM

COL·LECTOR

Dxxx – Tub Øxxx

Txx – Claveguera

COTA TAPA
COTA SOLERA

- POU DE REGISTRE
- ENTRONC
- EMBORNAL
- REIXA
- CLAVEGUERÓ
- CANVI DE SECCIÓ
- INICI DE CLAVEGUERA
- DIRECCIÓ DE LA BAIXANT

La ubicació dels serveis aquí grafiats és aproximada i respon a la informació facilitada per les diferents companyies.

PROJECTE D'URBANITZACIÓ DEL CARRER BADAJOZ, ENTRE ELS CARRERS DE BOLÍVIA I AVINGUDA ICÀRIA, AMB MESURES DE CONTRACTACIÓ SOSTENIBLE.

DISTRICTE DE SANT MARTÍ.

Ajuntament de Barcelona

Ecologia, Urbanisme i Mobilitat
Institut Municipal d'Urbanisme
Direcció de Serveis de Projectes i Obres

AUTOR DELS CRITERIS I DE L'AVANTPROJECTE
Marta Penna, arquitecta

AUTOR DEL PROJECTE EXECUTIU
LOLA SIMÓN – MARIA BLANCO – PAU CODOLÀ

G-133__22@.28

NÚM. EXPEDIENT	EDICIÓ	DATA
CP022030001	APROVACIÓ	JULIOL 2024

NOM PLÀNOL
DRENATGE I CLAVEGUERAM
CLAVEGUERAM. PLANTA ESTAT ACTUAL

0 200m

ESCALA	PLÀNOL
DIN A3 1:4.000 DIN A1 1:2000	16.1.1

1/6

W:\OC\P22065_IMU_URBCRBADAJOZ\05PROJECTEXECUTIU\02PLANOLS\16.1.1_CLAVEGUERAM ESTAT ACTUAL.DWG

LLEGENDA

- LÍMIT ÀMBIT D'ACTUACIÓ: 28.420 m2
- NOVES EDIFICACIONS

SSAA CLAVEGUERAM

COL·LECTOR

- Dxxx – Tub Øxxx
- Txx – Claveguera

COTA TAPA / COTA SOLERA

- POU DE REGISTRE
- ENTRONC
- EMBORNAL
- REIXA
- CLAVEGUERÓ
- CANVI DE SECCIÓ
- INICI DE CLAVEGUERA
- DIRECCIÓ DE LA BAIXANT

La ubicació dels serveis aquí grafiats és aproximada i respon a la informació facilitada per les diferents companyies.

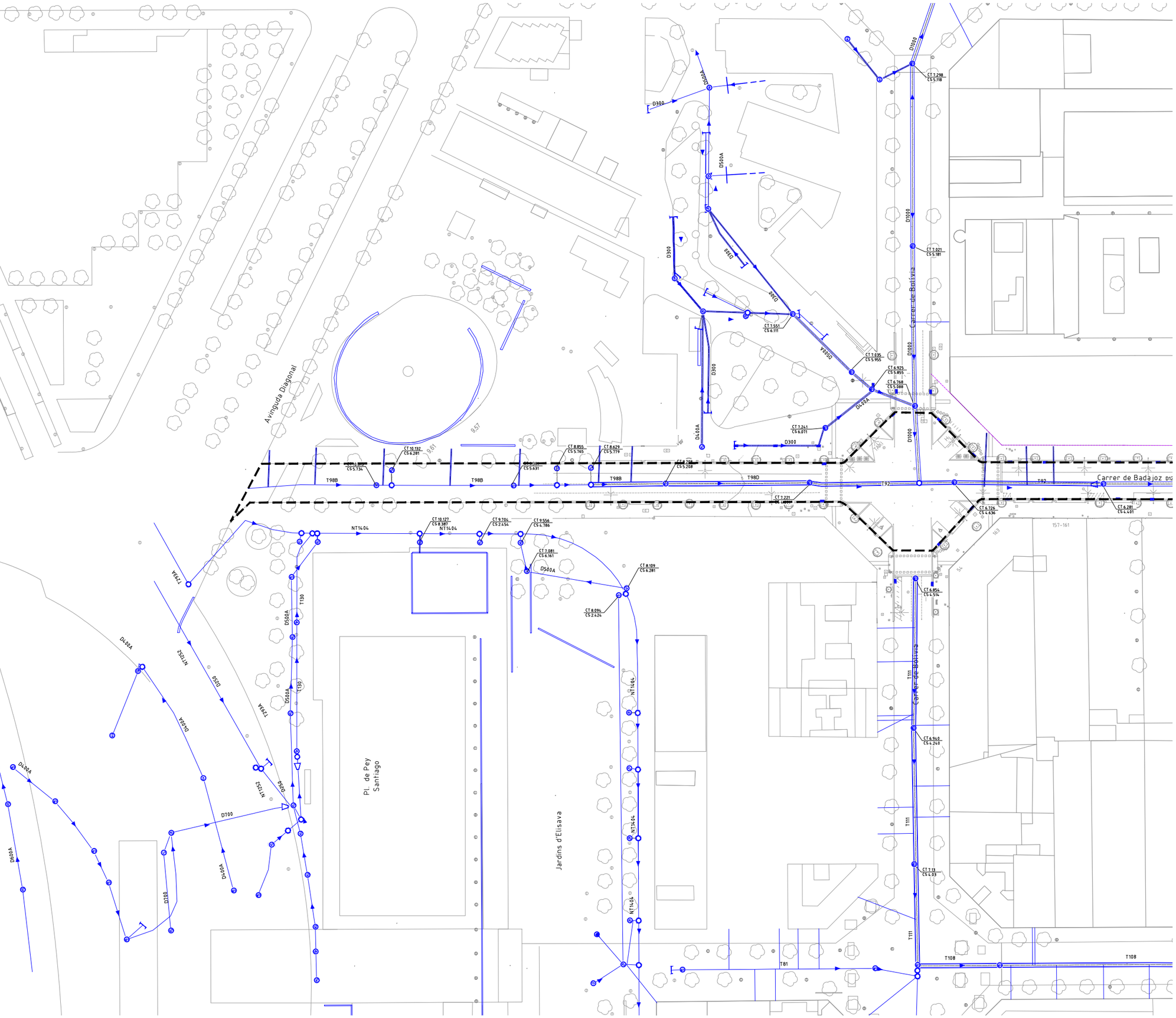

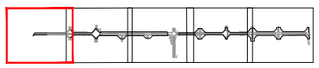

PROJECTE D'URBANITZACIÓ DEL CARRER BADAJOZ, ENTRE ELS CARRERS DE BOLÍVIA I AVINGUDA ICÀRIA, AMB MESURES DE CONTRACTACIÓ SOSTENIBLE.

DISTRICTE DE SANT MARTÍ.

Ajuntament de Barcelona
Ecologia, Urbanisme i Mobilitat
Institut Municipal d'Urbanisme
Direcció de Serveis de Projectes i Obres

AUTOR DELS CRITERIS I DE L'AVANTPROJECTE
Marta Penna, arquitecta

AUTOR DEL PROJECTE EXECUTIU
LOLA SIMÓN – MARIA BLANCO – PAU CODOLÀ

G-133_22@.28

NÚM. EXPEDIENT CP022030001 | EDICIÓ APROVACIÓ | DATA JULIOL 2024

NOM PLÀNOL
DRENATGE I CLAVEGUERAM
CLAVEGUERAM. PLANTA ESTAT ACTUAL

0 2500m

ESCALA
DIN A3 1:1000
DIN A1 1:500

PLÀNOL
16.1.1
2/6

W:\DC\P22065_IMU_URBCRBADAJOZ\05PROJEXECUTIU\02PLANOLS\16.1.1_CLAVEGUERAM ESTAT ACTUAL.DWG

LLEGENDA

- LÍMIT ÀMBIT D'ACTUACIÓ: 28.420 m2
- NOVES EDIFICACIONS

SSAA CLAVEGUERAM

COL·LECTOR

- Dxxx – Tub Øxxx
- Txx – Claveguera

COTA TAPA / COTA SOLERA

- POU DE REGISTRE
- ENTRONC
- EMBORNAL
- REIXA
- CLAVEGUERÓ
- CANVI DE SECCIÓ
- INICI DE CLAVEGUERA
- DIRECCIÓ DE LA BAIXANT

La ubicació dels serveis aquí grafiats és aproximada i respon a la informació facilitada per les diferents companyies.

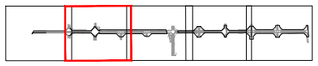

PROJECTE D'URBANITZACIÓ DEL CARRER BADAJOZ, ENTRE ELS CARRERS DE BOLÍVIA I AVINGUDA ICÀRIA, AMB MESURES DE CONTRACTACIÓ SOSTENIBLE.

DISTRICTE DE SANT MARTÍ.

Ajuntament de Barcelona

Ecologia, Urbanisme i Mobilitat
Institut Municipal d'Urbanisme
Direcció de Serveis de Projectes i Obres

AUTOR DELS CRITERIS I DE L'AVANTPROJECTE
Marta Penna, arquitecta

AUTOR DEL PROJECTE EXECUTIU
LOLA SIMÓN – MARIA BLANCO – PAU CODOLÀ

G-133__22@.28

NÚM. EXPEDIENT	EDICIÓ	DATA
CP022030001	APROVACIÓ	JULIOL 2024

NOM PLÀNOL
DRENATGE I CLAVEGUERAM
CLAVEGUERAM. PLANTA ESTAT ACTUAL

0 2500m

ESCALA	PLÀNOL
DIN A3 1:1000 DIN A1 1:500	16.1.1 3/6

W:\OC\P_22065_IMU_URBCRBADAJOZ\05PROJECTE\02PLANOLS\16.1.1_CLAVEGUERAM ESTAT ACTUAL.DWG

LLEGENDA

- LÍMIT ÀMBIT D'ACTUACIÓ: 28.420 m2
- NOVES EDIFICACIONS

SSAA CLAVEGUERAM

COL·LECTOR

- Dxxx – Tub Øxxx
- Txx – Claveguera

COTA TAPA
COTA SOLERA

- POU DE REGISTRE
- ENTRONC
- EMBORNAL
- REIXA
- CLAVEGUERÓ
- CANVI DE SECCIÓ
- INICI DE CLAVEGUERA
- DIRECCIÓ DE LA BAIXANT

La ubicació dels serveis aquí grafiats és aproximada i respon a la informació facilitada per les diferents companyies.

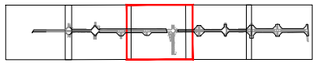

PROJECTE D'URBANITZACIÓ DEL CARRER BADAJOZ, ENTRE ELS CARRERS DE BOLÍVIA I AVINGUDA ICÀRIA, AMB MESURES DE CONTRACTACIÓ SOSTENIBLE.

DISTRICTE DE SANT MARTÍ.

Ajuntament de Barcelona
Ecologia, Urbanisme i Mobilitat
Institut Municipal d'Urbanisme
Direcció de Serveis de Projectes i Obres

AUTOR DELS CRITERIS I DE L'AVANTPROJECTE
Marta Penna, arquitecta

AUTOR DEL PROJECTE EXECUTIU
LOLA SIMÓN – MARIA BLANCO – PAU CODOLÀ

G-133__22@.28

NÚM. EXPEDIENT	EDICIÓ	DATA
CP022030001	APROVACIÓ	JULIOL 2024

NOM PLÀNOL
DRENATGE I CLAVEGUERAM
CLAVEGUERAM. PLANTA ESTAT ACTUAL

0 2500m

ESCALA
DIN A3 1:1000
DIN A1 1:500

PLÀNOL
16.1.1
4/6

W:\OC\P22065_IMU_URBCRBADAJOZ\05PROJECTE\EXECUTIU\02PLANOLS\16.1.1_CLAVEGUERAM ESTAT ACTUAL.DWG

LLEGENDA

- LÍMIT ÀMBIT D'ACTUACIÓ: 28.420 m2
- NOVES EDIFICACIONS

SSAA CLAVEGUERAM

COL·LECTOR

- Dxxx – Tub Øxxx
- Txx – Claveguera
- COTA TAPA / COTA SOLERA
- POU DE REGISTRE
- ENTRONC
- EMBORNAL
- REIXA
- CLAVEGUERÓ
- CANVI DE SECCIÓ
- INICI DE CLAVEGUERA
- DIRECCIÓ DE LA BAIXANT

La ubicació dels serveis aquí grafiats és aproximada i respon a la informació facilitada per les diferents companyies.

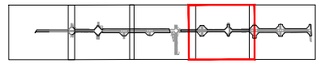

PROJECTE D'URBANITZACIÓ DEL CARRER BADAJOZ, ENTRE ELS CARRERS DE BOLÍVIA I AVINGUDA ICÀRIA, AMB MESURES DE CONTRACTACIÓ SOSTENIBLE.

DISTRICTE DE SANT MARTÍ.

Ajuntament de Barcelona

Ecologia, Urbanisme i Mobilitat
Institut Municipal d'Urbanisme
Direcció de Serveis de Projectes i Obres

AUTOR DELS CRITERIS I DE L'AVANTPROJECTE
Marta Penna, arquitecta

AUTOR DEL PROJECTE EXECUTIU
LOLA SIMÓN – MARIA BLANCO – PAU CODOLÀ

G-133__22@.28

NÚM. EXPEDIENT	EDICIÓ	DATA
CP022030001	APROVACIÓ	JULIOL 2024

NOM PLÀNOL
DRENATGE I CLAVEGUERAM
CLAVEGUERAM. PLANTA ESTAT ACTUAL

0 2500m

ESCALA
DIN A3 1:1000
DIN A1 1:500

PLÀNOL
16.1.1
5/6

W:\OC\P22065_IMU_URBCRBADAJOZ\05PROJÆXECUTIU\02PLANOLS\16.1.1_CLAVEGUERAM ESTAT ACTUAL.DWG

LLEGENDA

- LÍMIT ÀMBIT D'ACTUACIÓ: 28.420 m2
- NOVES EDIFICACIONS

SSAA CLAVEGUERAM

COL·LECTOR

- Dxxx – Tub Øxxx
- Txx – Claveguera
- COTA TAPA / COTA SOLERA
- POU DE REGISTRE
- ENTRONC
- EMBORNAL
- REIXA
- CLAVEGUERÓ
- CANVI DE SECCIÓ
- INICI DE CLAVEGUERA
- DIRECCIÓ DE LA BAIXANT

La ubicació dels serveis aquí grafiats és aproximada i respon a la informació facilitada per les diferents companyies.

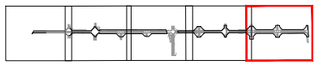

PROJECTE D'URBANITZACIÓ DEL CARRER BADAJOZ, ENTRE ELS CARRERS DE BOLÍVIA I AVINGUDA ICÀRIA, AMB MESURES DE CONTRACTACIÓ SOSTENIBLE.

DISTRICTE DE SANT MARTÍ.

Ajuntament de Barcelona
Ecologia, Urbanisme i Mobilitat
Institut Municipal d'Urbanisme
Direcció de Serveis de Projectes i Obres

AUTOR DELS CRITERIS I DE L'AVANTPROJECTE
Marta Penna, arquitecta

AUTOR DEL PROJECTE EXECUTIU
SBS
LOLA SIMÓN – MARIA BLANCO – PAU CODOLÀ

G-133__22@.28

NÚM. EXPEDIENT	EDICIÓ	DATA
CP022030001	APROVACIÓ	JULIOL 2024

NOM PLÀNOL
DRENATGE I CLAVEGUERAM
CLAVEGUERAM. PLANTA ESTAT ACTUAL

0 2500m

ESCALA
DIN A3 1:1000
DIN A1 1:500

PLÀNOL
16.1.1
6/6

W:\OC\P22065_IMU_URBCRBADAJOZ\05PROJEXECUTIU\02PLANOLS\16.1.1_CLAVEGUERAM_ESTAT_ACTUAL.DWG

LLEGENDA

- LÍMIT ÀMBIT D'ACTUACIÓ: 28.420 m2
- NOVES EDIFICACIONS

SSAA CLAVEGUERAM

- ANUL·LACIÓ D'EMBORNAL EXISTENT
- COL·LECTOR
- Dxxx – Tub Øxxx
- Txx – Claveguera
- COTA TAPA / COTA SOLERA
- POU DE REGISTRE
- ENTRONC
- EMBORNAL
- REIXA
- CLAVEGUERÓ
- CANVI DE SECCIÓ
- INICI DE CLAVEGUERA
- DIRECCIÓ DE LA BAIXANT

La ubicació dels serveis aquí grafiats és aproximada i respon a la informació facilitada per les diferents companyies.

PROJECTE D'URBANITZACIÓ DEL CARRER BADAJOZ, ENTRE ELS CARRERS DE BOLÍVIA I AVINGUDA ICÀRIA, AMB MESURES DE CONTRACTACIÓ SOSTENIBLE.

DISTRICTE DE SANT MARTÍ.

Ajuntament de Barcelona
Ecologia, Urbanisme i Mobilitat
Institut Municipal d'Urbanisme
Direcció de Serveis de Projectes i Obres

AUTOR DELS CRITERIS I DE L'AVANTPROJECTE
Marta Penna, arquitecta

AUTOR DEL PROJECTE EXECUTIU
SBS
LOLA SIMÓN – MARIA BLANCO – PAU CODOLÀ

G-133__22@.28

NÚM. EXPEDIENT	EDICIÓ	DATA
CP022030001	APROVACIÓ	JULIOL 2024

NOM PLÀNOL
DRENATGE I CLAVEGUERAM
CLAVEGUERAM. PLANTA AFECTACIONS

0 200m

ESCALA
DIN A3 1:4000
DIN A1 1:2000

PLÀNOL
16.1.2
1/6

W:\OC\CP\22065_IMU_URBCRBADAJOZ\05PRO\EXECUTIU\02PLANOLS\16.1.2_CLAVEGUERAM AFECTAT.DWG

LLEGENDA

- LÍMIT ÀMBIT D'ACTUACIÓ: 28.420 m2
- NOVES EDIFICACIONS

SSAA CLAVEGUERAM

- ANUL·LACIÓ D'EMBORNAL EXISTENT
- COL·LECTOR
- Dxxx – Tub Øxxx
- Txx – Claveguera
- COTA TAPA / COTA SOLERA
- POU DE REGISTRE
- ENTRONC
- EMBORNAL
- REIXA
- CLAVEGUERÓ
- CANVI DE SECCIÓ
- INICI DE CLAVEGUERA
- DIRECCIÓ DE LA BAIXANT

La ubicació dels serveis aquí grafiats és aproximada i respon a la informació facilitada per les diferents companyies.

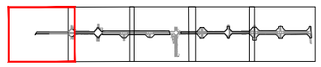

PROJECTE D'URBANITZACIÓ DEL CARRER BADAJOZ, ENTRE ELS CARRERS DE BOLÍVIA I AVINGUDA ICÀRIA, AMB MESURES DE CONTRACTACIÓ SOSTENIBLE.

DISTRICTE DE SANT MARTÍ.

Ajuntament de Barcelona
Ecologia, Urbanisme i Mobilitat
Institut Municipal d'Urbanisme
Direcció de Serveis de Projectes i Obres

AUTOR DELS CRITERIS I DE L'AVANTPROJECTE
Marta Penna, arquitecta

AUTOR DEL PROJECTE EXECUTIU
LOLA SIMÓN – MARIA BLANCO – PAU CODOLÀ

G-133__22@.28

NÚM. EXPEDIENT	EDICIÓ	DATA
CP022030001	APROVACIÓ	JULIOL 2024

NOM PLÀNOL
DRENATGE I CLAVEGUERAM
CLAVEGUERAM. PLANTA AFECTACIONS

0 2500m

ESCALA	PLÀNOL
DIN A3 1:1000 DIN A1 1:500	16.1.2 2/6

W: \OC\P22065_IMU_URBCRBADAJOZ\05PROJECTEXECUTIU\02PLANOLS\16.1.2_CLAVEGUERAM AFECTAT.DWG

LLEGENDA

- LÍMIT ÀMBIT D'ACTUACIÓ: 28.420 m2
- NOVES EDIFICACIONS

SSAA CLAVEGUERAM

- ANUL·LACIÓ D'EMBORNAL EXISTENT
- COL·LECTOR
- Dxxx – Tub Øxxx
- Txx – Claveguera
- COTA TAPA / COTA SOLERA
- POU DE REGISTRE
- ENTRONC
- EMBORNAL
- REIXA
- CLAVEGUERÓ
- CANVI DE SECCIÓ
- INICI DE CLAVEGUERA
- DIRECCIÓ DE LA BAIXANT

La ubicació dels serveis aquí grafiats és aproximada i respon a la informació facilitada per les diferents companyies.

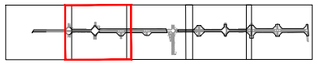

PROJECTE D'URBANITZACIÓ DEL CARRER BADAJOZ, ENTRE ELS CARRERS DE BOLÍVIA I AVINGUDA ICÀRIA, AMB MESURES DE CONTRACTACIÓ SOSTENIBLE.

DISTRICTE DE SANT MARTÍ.

Ajuntament de Barcelona

Ecologia, Urbanisme i Mobilitat
Institut Municipal d'Urbanisme
Direcció de Serveis de Projectes i Obres

AUTOR DELS CRITERIS I DE L'AVANTPROJECTE
Marta Penna, arquitecta

AUTOR DEL PROJECTE EXECUTIU
LOLA SIMÓN – MARIA BLANCO – PAU CODOLÀ

G-133__22@.28

NÚM. EXPEDIENT	EDICIÓ	DATA
CP022030001	APROVACIÓ	JULIOL 2024

NOM PLÀNOL
DRENATGE I CLAVEGUERAM
CLAVEGUERAM. PLANTA AFECTACIONS

0 2500m

ESCALA
DIN A3 1:1000
DIN A1 1:500

PLÀNOL
16.1.2
3/6

W:\OC\P_22065_IMU_URBCRBADAJOZ\05PROJECTE\01\02PLANOLS\16.1.2_CLAVEGUERAM_AFECTAT.DWG

LLEGENDA

- LÍMIT ÀMBIT D'ACTUACIÓ: 28.420 m2
- NOVES EDIFICACIONS

SSAA CLAVEGUERAM

- ANUL·LACIÓ D'EMBORNAL EXISTENT
- COL·LECTOR
- Dxxx – Tub Øxxx
- Txx – Claveguera
- COTA TAPA / COTA SOLERA
- POU DE REGISTRE
- ENTRONC
- EMBORNAL
- REIXA
- CLAVEGUERÓ
- CANVI DE SECCIÓ
- INICI DE CLAVEGUERA
- DIRECCIÓ DE LA BAIXANT

La ubicació dels serveis aquí grafiats és aproximada i respon a la informació facilitada per les diferents companyies.

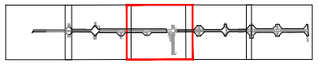

PROJECTE D'URBANITZACIÓ DEL CARRER BADAJOZ, ENTRE ELS CARRERS DE BOLÍVIA I AVINGUDA ICÀRIA, AMB MESURES DE CONTRACTACIÓ SOSTENIBLE.

DISTRICTE DE SANT MARTÍ.

Ajuntament de Barcelona
Ecologia, Urbanisme i Mobilitat
Institut Municipal d'Urbanisme
Direcció de Serveis de Projectes i Obres

AUTOR DELS CRITERIS I DE L'AVANTPROJECTE
Marta Penna, arquitecta

AUTOR DEL PROJECTE EXECUTIU
LOLA SIMÓN – MARIA BLANCO – PAU CODOLÀ

G-133__22@.28

NÚM. EXPEDIENT	EDICIÓ	DATA
CP022030001	APROVACIÓ	JULIOL 2024

NOM PLÀNOL
DRENATGE I CLAVEGUERAM
CLAVEGUERAM. PLANTA AFECTACIONS

0 2500m

ESCALA
DIN A3 1:1000
DIN A1 1:500

PLÀNOL
16.1.2
4/6

W:\OC\P22065_IMU_URBCRBADAJOZ\05PROJÆXECUTIU\02PLANOLS\16.1.2_CLAVEGUERAM AFECTAT.DWG

LLEGENDA

- LÍMIT ÀMBIT D'ACTUACIÓ: 28.420 m2
- NOVES EDIFICACIONS

SSAA CLAVEGUERAM

- ANUL·LACIÓ D'EMBORNAL EXISTENT
- COL·LECTOR
- Dxxx – Tub Øxxx
- Txx – Claveguera
- COTA TAPA / COTA SOLERA
- POU DE REGISTRE
- ENTRONC
- EMBORNAL
- REIXA
- CLAVEGUERÓ
- CANVI DE SECCIÓ
- INICI DE CLAVEGUERA
- DIRECCIÓ DE LA BAIXANT

La ubicació dels serveis aquí grafiats és aproximada i respon a la informació facilitada per les diferents companyies.

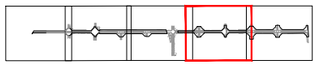

PROJECTE D'URBANITZACIÓ DEL CARRER BADAJOZ, ENTRE ELS CARRERS DE BOLÍVIA I AVINGUDA ICÀRIA, AMB MESURES DE CONTRACTACIÓ SOSTENIBLE.

DISTRICTE DE SANT MARTÍ.

Ajuntament de Barcelona

Ecologia, Urbanisme i Mobilitat
Institut Municipal d'Urbanisme
Direcció de Serveis de Projectes i Obres

AUTOR DELS CRITERIS I DE L'AVANTPROJECTE
Marta Penna, arquitecta

AUTOR DEL PROJECTE EXECUTIU
LOLA SIMÓN – MARIA BLANCO – PAU CODOLÀ

G-133__22@.28

NÚM. EXPEDIENT	EDICIÓ	DATA
CP022030001	APROVACIÓ	JULIOL 2024

NOM PLÀNOL
DRENATGE I CLAVEGUERAM
CLAVEGUERAM. PLANTA AFECTACIONS

0 2500m

ESCALA
DIN A3 1:1000
DIN A1 1:500

PLÀNOL
16.1.2
5/6

W:\OC\P22065_IMU_URBCRBADAJOZ\05PROJEXECUTIU\02PLANOLS\16.1.2_CLAVEGUERAM AFECTAT.DWG

LLEGENDA

- LÍMIT ÀMBIT D'ACTUACIÓ: 28.420 m2
- NOVES EDIFICACIONS

SSAA CLAVEGUERAM

- ANUL·LACIÓ D'EMBORNAL EXISTENT
- COL·LECTOR
- Dxxx – Tub Øxxx
- Txx – Claveguera
- COTA TAPA / COTA SOLERA
- POU DE REGISTRE
- ENTRONC
- EMBORNAL
- REIXA
- CLAVEGUERÓ
- CANVI DE SECCIÓ
- INICI DE CLAVEGUERA
- DIRECCIÓ DE LA BAIXANT

La ubicació dels serveis aquí grafiats és aproximada i respon a la informació facilitada per les diferents companyies.

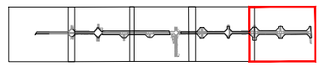

PROJECTE D'URBANITZACIÓ DEL CARRER BADAJOZ, ENTRE ELS CARRERS DE BOLÍVIA I AVINGUDA ICÀRIA, AMB MESURES DE CONTRACTACIÓ SOSTENIBLE.

DISTRICTE DE SANT MARTÍ.

Ajuntament de Barcelona
Ecologia, Urbanisme i Mobilitat
Institut Municipal d'Urbanisme
Direcció de Serveis de Projectes i Obres

AUTOR DELS CRITERIS I DE L'AVANTPROJECTE
Marta Penna, arquitecta

AUTOR DEL PROJECTE EXECUTIU
LOLA SIMÓN – MARIA BLANCO – PAU CODOLÀ

G-133__22@.28

NÚM. EXPEDIENT CP022030001 | EDICIÓ APROVACIÓ | DATA JULIOL 2024

NOM PLÀNOL
DRENATGE I CLAVEGUERAM
CLAVEGUERAM. PLANTA AFECTACIONS

0 2500m

ESCALA
DIN A3 1:1000
DIN A1 1:500

PLÀNOL
16.1.2
6/6

W:\OC\P22065_IMU_URBCRBADAJOZ\05PROJEXECUTIU\02PLANOLS\16.1.2_CLAVEGUERAM AFECTAT.DWG

LLEGENDA

- LÍMIT ÀMBIT D'ACTUACIÓ: 28.420 m2
- NOVES EDIFICACIONS

CLAVEGUERAM PROPOSTA

- NOU COL·LECTOR DN315/DN400
- NOU EMBORNAL BCN1
- NOU POU
- COL·LECTORS EXISTENTS
  - Dxxx – Tub Øxxx
  - Txx – Claveguera
  - COTA TAPA / COTA SOLERA
- POU DE REGISTRE EXISTENT
- ENTRONC EXISTENT
- EMBORNAL EXISTENT
- REIXA EXISTENT
- CLAVEGUERÓ EXISTENT
- CANVI DE SECCIÓ
- INICI DE CLAVEGUERA
- DIRECCIÓ DE LA BAIXANT

PROJECTE D'URBANITZACIÓ DEL CARRER BADAJOZ, ENTRE ELS CARRERS DE BOLÍVIA I AVINGUDA ICÀRIA, AMB MESURES DE CONTRACTACIÓ SOSTENIBLE.

DISTRICTE DE SANT MARTÍ.

Ajuntament de Barcelona
Ecologia, Urbanisme i Mobilitat
Institut Municipal d'Urbanisme
Direcció de Serveis de Projectes i Obres

AUTOR DELS CRITERIS I DE L'AVANTPROJECTE
Marta Penna, arquitecta

AUTOR DEL PROJECTE EXECUTIU
SBS
LOLA SIMÓN – MARIA BLANCO – PAU CODOLÀ

G-133__22@.28

NÚM. EXPEDIENT	EDICIÓ	DATA
CP022030001	APROVACIÓ	JULIOL 2024

NOM PLÀNOL
DRENATGE I CLAVEGUERAM
CLAVEGUERAM. PLANTA PROPOSTA

0 200m

ESCALA
DIN A3 1:4.000
DIN A1 1:2.000

PLÀNOL
16.1.3
1/6

W:\OC\P22065_JMU_URBORBADAJOZ\05PROJECTEXECUTIU\02PLANOLS\16.1.3_CLAVEGUERAM PROPOSTA.DWG

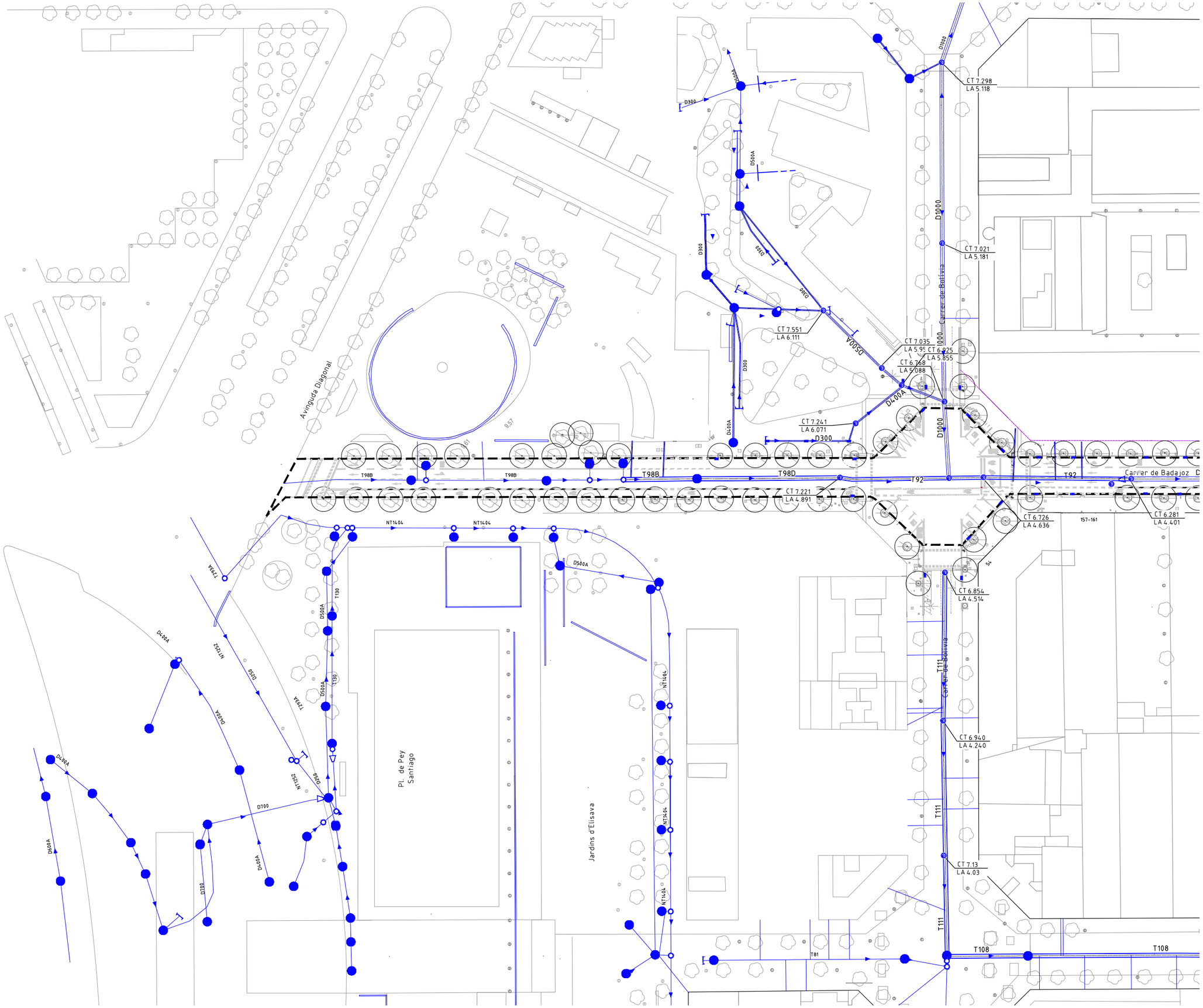

LLEGENDA

- LÍMIT ÀMBIT D'ACTUACIÓ: 28.420 m2
- NOVES EDIFICACIONS

CLAVEGUERAM PROPOSTA

- NOU COL·LECTOR DN315/DN400
- NOU EMBORNAL BCN1
- NOU POU
- COL·LECTORS EXISTENTS
- Dxxx – Tub Øxxx
- Txx – Claveguera
- COTA TAPA / COTA SOLERA
- POU DE REGISTRE EXISTENT
- ENTRONC EXISTENT
- EMBORNAL EXISTENT
- REIXA EXISTENT
- CLAVEGUERÓ EXISTENT
- CANVI DE SECCIÓ
- INICI DE CLAVEGUERA
- DIRECCIÓ DE LA BAIXANT

PROJECTE D'URBANITZACIÓ DEL CARRER BADAJOZ, ENTRE ELS CARRERS DE BOLÍVIA I AVINGUDA ICÀRIA, AMB MESURES DE CONTRACTACIÓ SOSTENIBLE.

DISTRICTE DE SANT MARTÍ.

Ajuntament de Barcelona
Ecologia, Urbanisme i Mobilitat
Institut Municipal d'Urbanisme
Direcció de Serveis de Projectes i Obres

AUTOR DELS CRITERIS I DE L'AVANTPROJECTE
Marta Penna, arquitecta

AUTOR DEL PROJECTE EXECUTIU
LOLA SIMÓN – MARIA BLANCO – PAU CODOLÀ

G-133__22@.28

NÚM. EXPEDIENT	EDICIÓ	DATA
CP022030001	APROVACIÓ	JULIOL 2024

NOM PLÀNOL
DRENATGE I CLAVEGUERAM
CLAVEGUERAM. PLANTA PROPOSTA

0 50m

ESCALA
DIN A3 1:1000
DIN A1 1:500

PLÀNOL
16.1.3
2/6

W:\OC\P22065_IMU_URBCRBADAJOZ\05PROJECTEXECUTIU\02PLANOLS\16.1.3_CLAVEGUERAM PROPOSTA.DWG

LLEGENDA

- LÍMIT ÀMBIT D'ACTUACIÓ: 28.420 m2
- NOVES EDIFICACIONS

CLAVEGUERAM PROPOSTA

- NOU COL·LECTOR DN315/DN400
- NOU EMBORNAL BCN1
- NOU POU
- COL·LECTORS EXISTENTS
- Dxxx – Tub Øxxx
- Txx – Claveguera
- COTA TAPA / COTA SOLERA
- POU DE REGISTRE EXISTENT
- ENTRONC EXISTENT
- EMBORNAL EXISTENT
- REIXA EXISTENT
- CLAVEGUERÓ EXISTENT
- CANVI DE SECCIÓ
- INICI DE CLAVEGUERA
- DIRECCIÓ DE LA BAIXANT

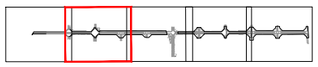

PROJECTE D'URBANITZACIÓ DEL CARRER BADAJOZ, ENTRE ELS CARRERS DE BOLÍVIA I AVINGUDA ICÀRIA, AMB MESURES DE CONTRACTACIÓ SOSTENIBLE.

DISTRICTE DE SANT MARTÍ.

Ajuntament de Barcelona
Ecologia, Urbanisme i Mobilitat
Institut Municipal d'Urbanisme
Direcció de Serveis de Projectes i Obres

AUTOR DELS CRITERIS I DE L'AVANTPROJECTE
Marta Penna, arquitecta

AUTOR DEL PROJECTE EXECUTIU
LOLA SIMÓN – MARIA BLANCO – PAU CODOLÀ

G-133__22@.28

NÚM. EXPEDIENT CP022030001 | EDICIÓ APROVACIÓ | DATA JULIOL 2024

NOM PLÀNOL
DRENATGE I CLAVEGUERAM
CLAVEGUERAM. PLANTA PROPOSTA

0 50m

ESCALA
DIN A3 1:1000
DIN A1 1:500

PLÀNOL 16.1.3
3/6

W:\OC\P22065_IMU_URBCRBADAJOZ\05PROJAEXECUTIU\02PLANOLS\16.1.3_CLAVEGUERAM PROPOSTA.DWG

LLEGENDA

- LÍMIT ÀMBIT D'ACTUACIÓ: 28.420 m2
- NOVES EDIFICACIONS

CLAVEGUERAM PROPOSTA

- NOU COL·LECTOR DN315/DN400
- NOU EMBORNAL BCN1
- NOU POU
- COL·LECTORS EXISTENTS
- Dxxx – Tub Øxxx
- Txx – Claveguera
- COTA TAPA / COTA SOLERA
- POU DE REGISTRE EXISTENT
- ENTRONC EXISTENT
- EMBORNAL EXISTENT
- REIXA EXISTENT
- CLAVEGUERÓ EXISTENT
- CANVI DE SECCIÓ
- INICI DE CLAVEGUERA
- DIRECCIÓ DE LA BAIXANT

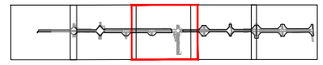

PROJECTE D'URBANITZACIÓ DEL CARRER BADAJOZ, ENTRE ELS CARRERS DE BOLÍVIA I AVINGUDA ICÀRIA, AMB MESURES DE CONTRACTACIÓ SOSTENIBLE.

DISTRICTE DE SANT MARTÍ.

Ajuntament de Barcelona

Ecologia, Urbanisme i Mobilitat
Institut Municipal d'Urbanisme
Direcció de Serveis de Projectes i Obres

AUTOR DELS CRITERIS I DE L'AVANTPROJECTE
Marta Penna, arquitecta

AUTOR DEL PROJECTE EXECUTIU
LOLA SIMÓN – MARIA BLANCO – PAU CODOLÀ

G-133__22@.28

NÚM. EXPEDIENT	EDICIÓ	DATA
CP022030001	APROVACIÓ	JULIOL 2024

NOM PLÀNOL
DRENATGE I CLAVEGUERAM
CLAVEGUERAM. PLANTA PROPOSTA

0 50m

ESCALA
DIN A3 1:1000
DIN A1 1:500

PLÀNOL
16.1.3
4/6

W:\OC\P22065_IMU_URBCRBADAJOZ\05PROJECTE\EXECUTIU\02PLANOLS\16.1.3_CLAVEGUERAM PROPOSTA.DWG

LLEGENDA

- LÍMIT ÀMBIT D'ACTUACIÓ: 28.420 m2
- NOVES EDIFICACIONS

CLAVEGUERAM PROPOSTA

- NOU COL·LECTOR DN315/DN400
- NOU EMBORNAL BCN1
- NOU POU

COL·LECTORS EXISTENTS

- Dxxx = Tub Øxxx
- Txx = Claveguera
- COTA TAPA / COTA SOLERA
- POU DE REGISTRE EXISTENT
- ENTRONC EXISTENT
- EMBORNAL EXISTENT
- REIXA EXISTENT
- CLAVEGUERÓ EXISTENT
- CANVI DE SECCIÓ
- INICI DE CLAVEGUERA
- DIRECCIÓ DE LA BAIXANT

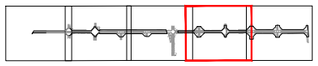

PROJECTE D'URBANITZACIÓ DEL CARRER BADAJOZ, ENTRE ELS CARRERS DE BOLÍVIA I AVINGUDA ICÀRIA, AMB MESURES DE CONTRACTACIÓ SOSTENIBLE.

DISTRICTE DE SANT MARTÍ.

Ajuntament de Barcelona
Ecologia, Urbanisme i Mobilitat
Institut Municipal d'Urbanisme
Direcció de Serveis de Projectes i Obres

AUTOR DELS CRITERIS I DE L'AVANTPROJECTE
Marta Penna, arquitecta

AUTOR DEL PROJECTE EXECUTIU
SBS
LOLA SIMÓN – MARIA BLANCO – PAU CODOLÀ

G-133__22@.28

NÚM. EXPEDIENT	EDICIÓ	DATA
CP022030001	APROVACIÓ	JULIOL 2024

NOM PLÀNOL
DRENATGE I CLAVEGUERAM
CLAVEGUERAM. PLANTA PROPOSTA

0 50m

ESCALA	PLÀNOL
DIN A3 1:1000 DIN A1 1:500	16.1.3

5/6

W:\OC\P22065_IMU_URBCRBADAJOZ\05PROJECTE EXECUTIU\02PLANOLS\16.1.3_CLAVEGUERAM PROPOSTA.DWG

LLEGENDA

- LÍMIT ÀMBIT D'ACTUACIÓ: 28.420 m2
- NOVES EDIFICACIONS

CLAVEGUERAM PROPOSTA

- NOU COL·LECTOR DN315/DN400
- NOU EMBORNAL BCN1
- NOU POU
- COL·LECTORS EXISTENTS
- Dxxx – Tub Øxxx
- Txx – Claveguera
- COTA TAPA / COTA SOLERA
- POU DE REGISTRE EXISTENT
- ENTRONC EXISTENT
- EMBORNAL EXISTENT
- REIXA EXISTENT
- CLAVEGUERÓ EXISTENT
- CANVI DE SECCIÓ
- INICI DE CLAVEGUERA
- DIRECCIÓ DE LA BAIXANT

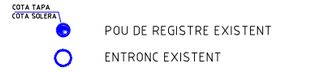

PROJECTE D'URBANITZACIÓ DEL CARRER BADAJOZ, ENTRE ELS CARRERS DE BOLÍVIA I AVINGUDA ICÀRIA, AMB MESURES DE CONTRACTACIÓ SOSTENIBLE.

DISTRICTE DE SANT MARTÍ.

Ajuntament de Barcelona
Ecologia, Urbanisme i Mobilitat
Institut Municipal d'Urbanisme
Direcció de Serveis de Projectes i Obres

AUTOR DELS CRITERIS I DE L'AVANTPROJECTE
Marta Penna, arquitecta

AUTOR DEL PROJECTE EXECUTIU
LOLA SIMÓN – MARIA BLANCO – PAU CODOLÀ

G-133__22@.28

NÚM. EXPEDIENT	EDICIÓ	DATA
CP022030001	APROVACIÓ	JULIOL 2024

NOM PLÀNOL
DRENATGE I CLAVEGUERAM
CLAVEGUERAM. PLANTA PROPOSTA

0 50m

ESCALA	PLÀNOL
DIN A3 1:1000 DIN A1 1:500	16.1.3 6/6

W:\OC\P22065_IMU_URBCRBADAJOZ\GSPRO\EXECUTIU\02PLANOLS\16.1.3_CLAVEGUERAM_PROPOSTA.DWG

DETALL EMBORNAL EN PLATAFORMA ÚNICA
Escala 1/25

PLANTA

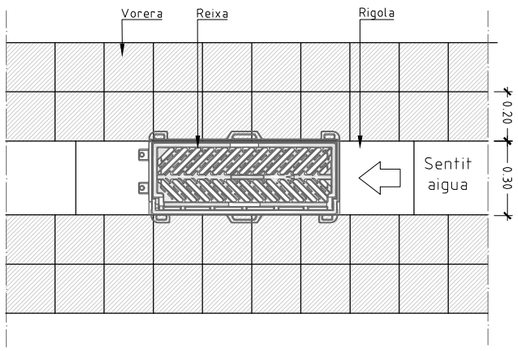

SECCIÓ DE POU DE CAIGUDA

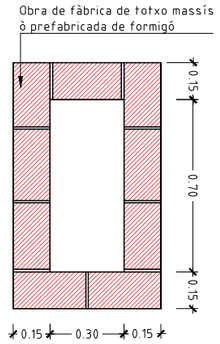

SECCIÓ LONGITUDINAL

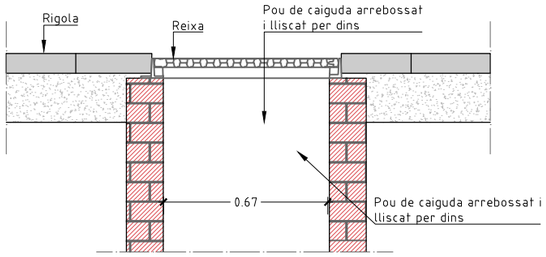

SECCIÓ TRANSVERSAL

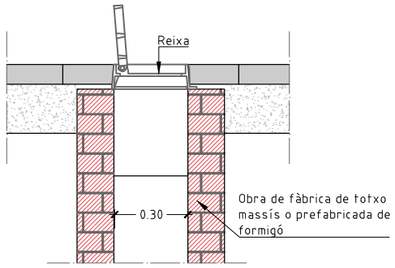

DETALL EMBORNAL MIXT EN CALÇADA (AMB REIXA DE FOSA DÚCTIL I BÚSTIA)
Escala 1/25

PLANTA

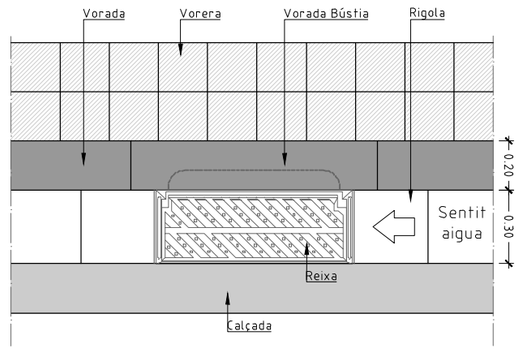

SECCIÓ DE POU DE CAIGUDA

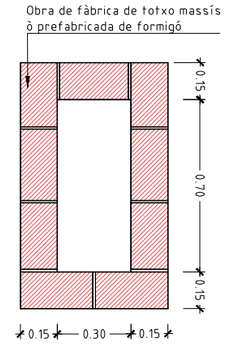

SECCIÓ LONGITUDINAL

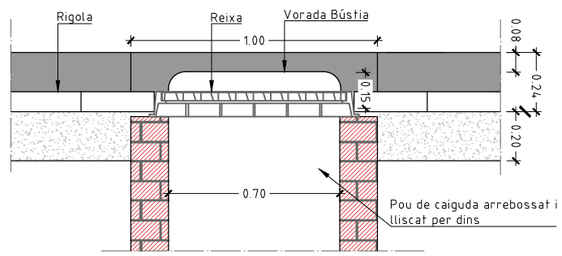

SECCIÓ TRANSVERSAL

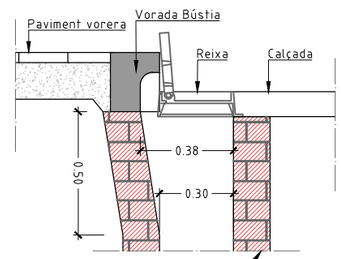

DISPOSICIÓ D'EMBORNALS DOBLE EN CALÇADA
Escala 1/25

PLANTA

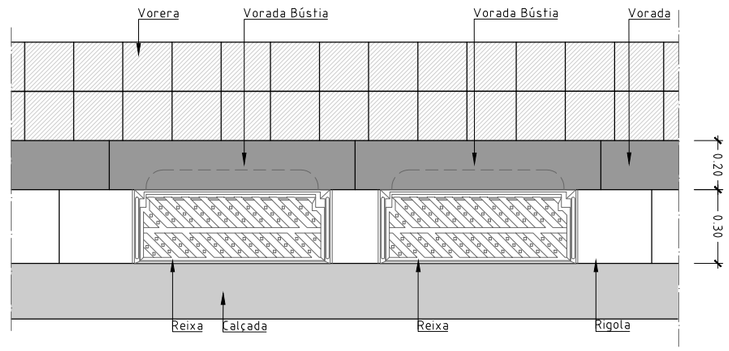

SECCIÓ LONGITUDINAL

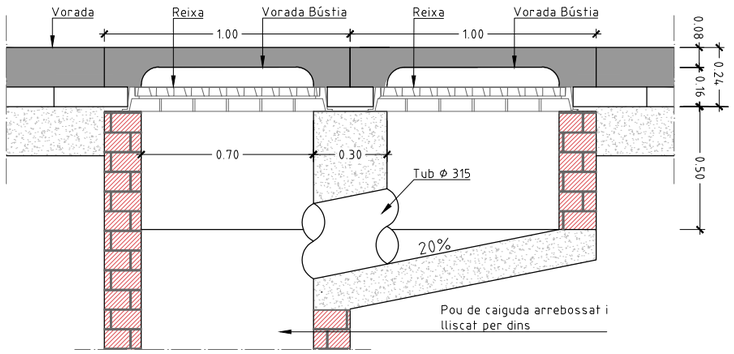

SECCIÓ POU DE CAIGUDA

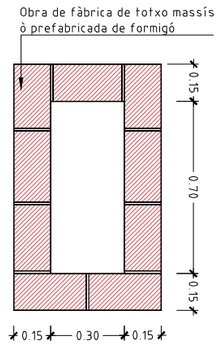

SECCIÓ TRANSVERSAL

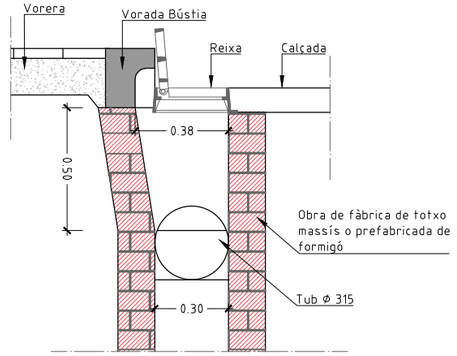

SECCIONS TIPUS DE TUBULARS AMB RECOBRIMENT DE FORMIGÓ
Escala S/E

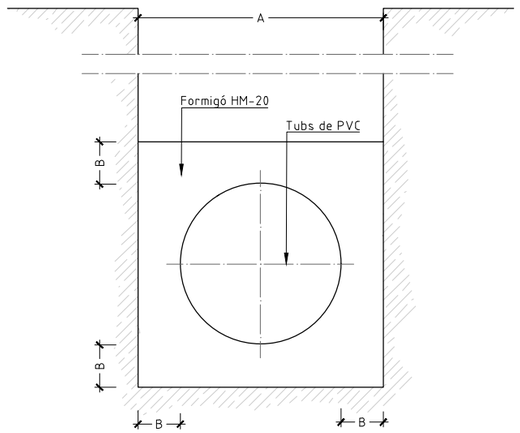

Ø e (cm)	A (cm)	B (cm)	HM-20 (m3/cm)
30	50	10	0.179
40	60	10	0.234
50	75	12.5	0.366
60	90	15	0.527
80	120	20	0.937
90	130	20	1.054
100	150	25	1.465

PROJECTE D'URBANITZACIÓ DEL CARRER BADAJOZ, ENTRE ELS CARRERS DE BOLÍVIA I AVINGUDA ICÀRIA, AMB MESURES DE CONTRACTACIÓ SOSTENIBLE.

DISTRICTE DE SANT MARTÍ.

Ajuntament de Barcelona
Ecologia, Urbanisme i Mobilitat
Institut Municipal d'Urbanisme
Direcció de Serveis de Projectes i Obres

AUTOR DELS CRITERIS I DE L'AVANTPROJECTE
Marta Penna, arquitecta

AUTOR DEL PROJECTE EXECUTIU
LOLA SIMÓN - MARIA BLANCO - PAU CODOLÀ

G-133__22@.28

NÚM. EXPEDIENT CP022030001 | EDICIÓ APROVACIÓ | DATA JULIOL 2024

NOM PLÀNOL
DRENATGE I CLAVEGUERAM
DETALLS DE CLAVEGUERAM

ESCALA
DIN A3 1:INDICADES
DIN A1 1:INDICADES

PLÀNOL 16.1.5

1/3

W:\OC\P22065_IMU_URBCRBADAJOZ\05PROJECTEXECUTIU\02PLANOLS\16.1.5_CLAVEGUERAM DETALLS.DWG

DETALL DE CONNEXIÓ D'EMBORNAL A COL·LECTOR NO VISITABLE (SEMPRE A POUS DE REGISTRE)
Escala 1:50

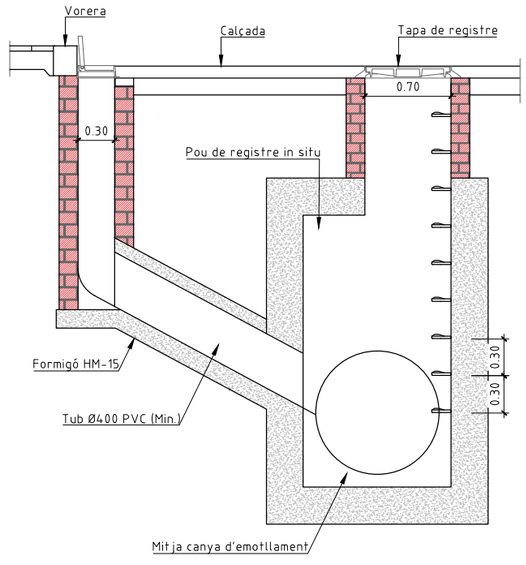

DETALL DE CONNEXIÓ D'EMBORNAL A COL·LECTOR VISITABLE
Escala 1:50

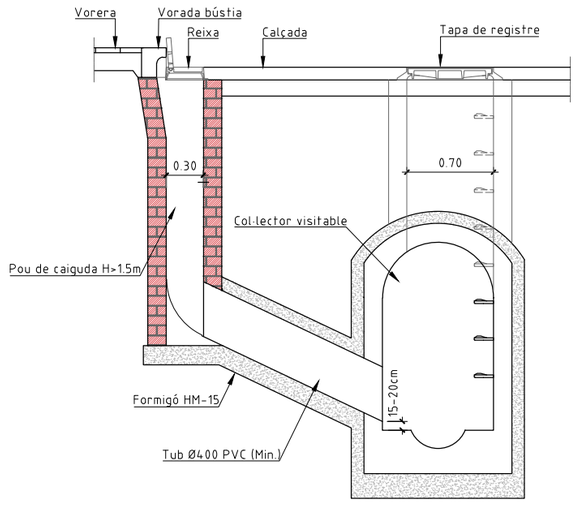

DETALL DE CLAVEGUERONS PARTICULARS A CLAVEGUERA NO VISITABLE
Escala 1:50

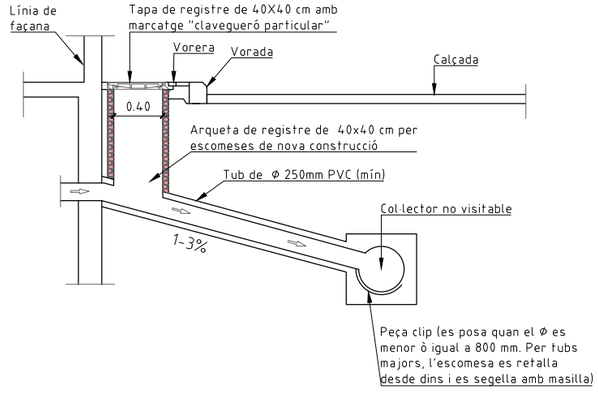

DETALLS POUS DE REGISTRE IN SITU PER A COL·LECTORS NO VISITABLES
Escala 1:50

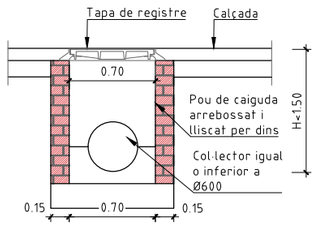

Pou de registre de 70x70cm interiors, amb parets de 15cm de totxo massís, de formigó in situ o peces prefabricades de formigó

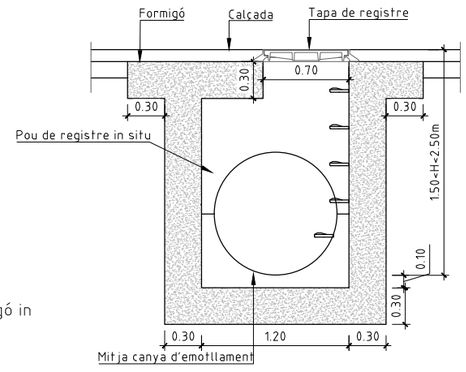

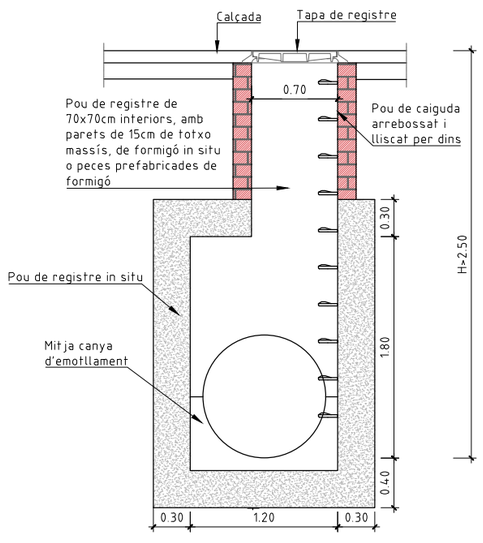

S'admeten les connexions següents:

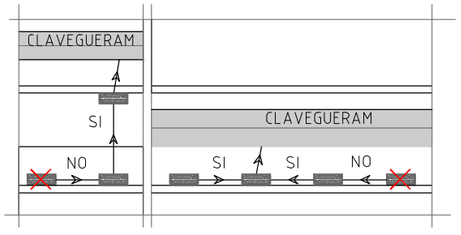

PEÇA CLIP PER LA CONNEXIÓ DE CLAVEGUERÓ A TUBULARS
Escala S/E

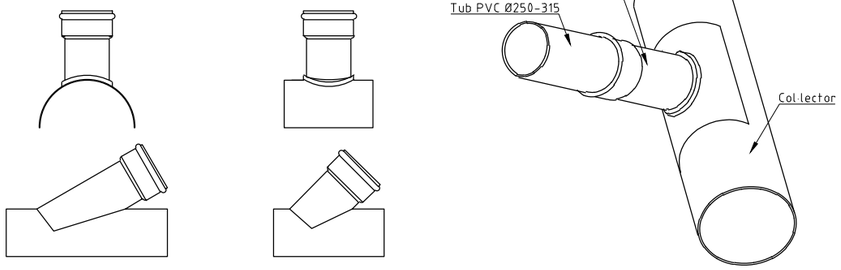

NOTA:
- Distància màxima entre pous a col·lectors no visitables= 40m
- Quan el col·lector és un tub de pvc, es deixarà passant a través del pou i un cop hormigonada la mitjacanya se li retallarà la semi volta superior.

W:\OC\P22065_IMU_URBCRBADAJOZ\05PROJECTE\EXECUTIU\02PLANOLS\16.1.5_CLAVEGUERAM DETALLS.DWG

PROJECTE D'URBANITZACIÓ DEL CARRER BADAJOZ, ENTRE ELS CARRERS DE BOLÍVIA I AVINGUDA ICÀRIA, AMB MESURES DE CONTRACTACIÓ SOSTENIBLE.

DISTRICTE DE SANT MARTÍ.

Ajuntament de Barcelona
Ecologia, Urbanisme i Mobilitat
Institut Municipal d'Urbanisme
Direcció de Serveis de Projectes i Obres

AUTOR DELS CRITERIS I DE L'AVANTPROJECTE
Marta Penna, arquitecta

AUTOR DEL PROJECTE EXECUTIU
LOLA SIMÓN - MARIA BLANCO - PAU CODOLÀ

G-133__22@.28

NÚM. EXPEDIENT CP022030001 | EDICIÓ APROVACIÓ | DATA JULIOL 2024

NOM PLÀNOL
DRENATGE I CLAVEGUERAM
DETALLS DE CLAVEGUERAM

0

ESCALA
DIN A3 1:INDICADES
DIN A1 1:INDICADES

PLÀNOL 16.1.5

REIXA EMBORNAL AMB BARRES INCLINADES - BARCELONA 1
Escala 1:20

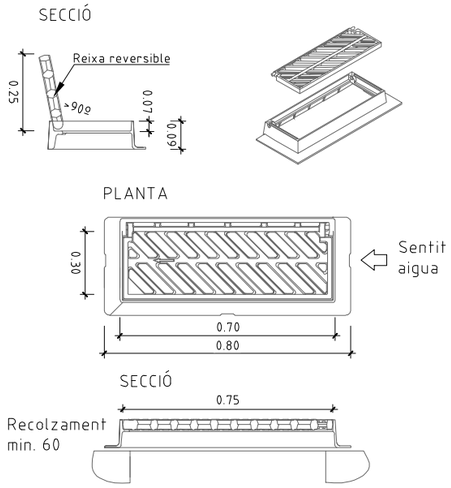

NOTA
Les característiques tècniques d'aquest element estan definides a la instrucció d'Alcaldía relativa als elements urbans de la ciutat de Barcelona.
Pes mínim marc-reixa 50kg (reixa 25kg) Classe C-250. L'angle d'obertura de la reixa serà superior 90° inclòs contra vorades.
Reversible segons el sentit de les aigües.

REIXA EMBORNAL AMB REIXA ESPIGA - BARCELONA P7
Escala 1:20

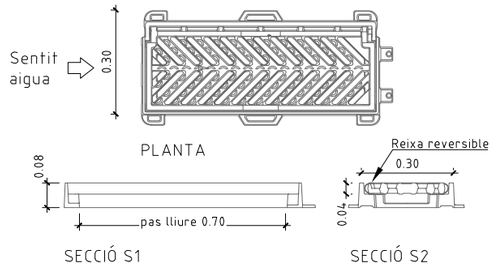

NOTA
Col·locació a zones de vianants
Col·locació per unitats individuals o bé amb marc encadellat, conformant una reixa contínua. Marc i reixa de fosa dúctil de grafit esferoïdal, en compliment de la UNE-EN 124
Anti-vandàliques: impossibilitat d'extracció per mitjans manuals
Compliment Instrucció d'Alcaldia d'Elements Urbans de l'Ajuntament de Barcelona
Compliment UNE-EN 124 amb certificat emès per empresa acreditada per ENAC o equivalent europeu
Classe C-250 (25 t de càrrega) Reversible segons el sentit de les aigües
Superfície antilliscant en sec i en mullat
Anti-vandàliques: impossibilitat d'extracció per mitjans manuals
´Dimensions obertures permet, com a màxim, l'inscripció d'un cercle de 25 mm diàmetre
Recolzament del marc en 4 costats

REGISTRE DE FOSA DÚCTIL - MARC NO APARENT POUS DE ϕ 700
Escala 1:20

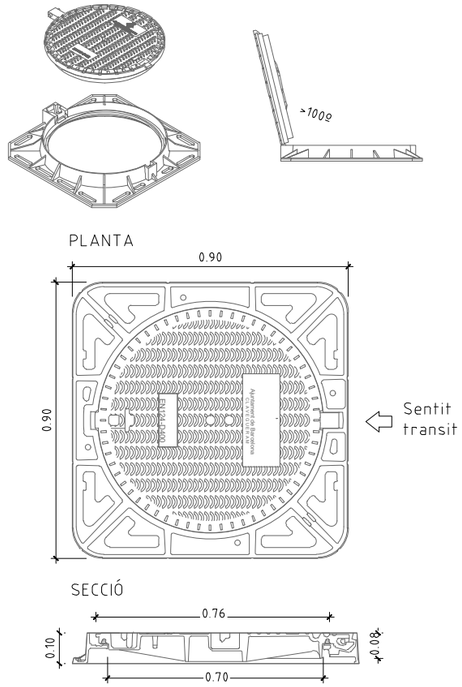

NOTA
Les característiques tècniques d'aquests elements estan definides a la instrucció d'Alcaldía relativa als elements urbans de la ciutat de Barcelona.

GRAÓ NORMALITZAT DE POLIPROPILÈ
Escala 1/10

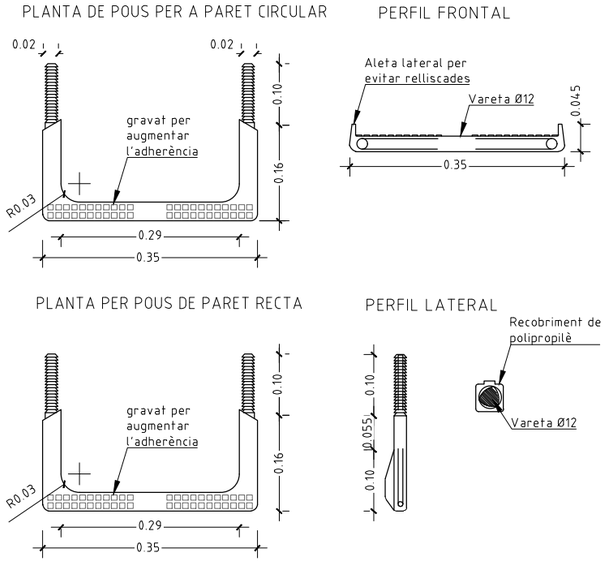

W:\OC\P22065_IMU_URBORBADAJOZ\05PROJECTE\02PLANOLS\16.1.5_CLAVEGUERAM DETALLS.DWG

PROJECTE D'URBANITZACIÓ DEL CARRER BADAJOZ, ENTRE ELS CARRERS DE BOLÍVIA I AVINGUDA ICÀRIA, AMB MESURES DE CONTRACTACIÓ SOSTENIBLE.

DISTRICTE DE SANT MARTÍ.

Ajuntament de Barcelona
Ecologia, Urbanisme i Mobilitat
Institut Municipal d'Urbanisme
Direcció de Serveis de Projectes i Obres

AUTOR DELS CRITERIS I DE L'AVANTPROJECTE
Marta Penna, arquitecta

AUTOR DEL PROJECTE EXECUTIU
LOLA SIMÓN - MARIA BLANCO - PAU CODOLÀ

G-133_22@.28

NÚM. EXPEDIENT CP022030001 | EDICIÓ APROVACIÓ | DATA JULIOL 2024

NOM PLÀNOL
DRENATGE I CLAVEGUERAM
DETALLS DE CLAVEGUERAM

0

ESCALA
DIN A3 1:INDICADES
DIN A1 1:INDICADES

PLÀNOL 16.1.5

LLEGENDA

- LÍMIT ÀMBIT D'ACTUACIÓ: 28.420 m2
- NOVES EDIFICACIONS

SSEE NETEJA - ELEMENTS MÒBILS

- CONTENIDOR BROSSA ORGÀNICA
- CONTENIDOR REBUIG
- CONTENIDOR PAPER I CARTÓ
- CONTENIDOR DE VIDRE
- CONTENIDOR DE PLÀSTIC

PROJECTE D'URBANITZACIÓ DEL CARRER BADAJOZ, ENTRE ELS CARRERS DE BOLÍVIA I AVINGUDA ICÀRIA, AMB MESURES DE CONTRACTACIÓ SOSTENIBLE.

DISTRICTE DE SANT MARTÍ.

Ajuntament de Barcelona

Ecologia, Urbanisme i Mobilitat
Institut Municipal d'Urbanisme
Direcció de Serveis de Projectes i Obres

AUTOR DELS CRITERIS I DE L'AVANTPROJECTE
Marta Penna, arquitecta

AUTOR DEL PROJECTE EXECUTIU
LOLA SIMÓN - MARIA BLANCO - PAU CODOLÀ

G-133_22@.28

NÚM. EXPEDIENT	EDICIÓ	DATA
CP022030001	APROVACIÓ	JULIOL 2024

NOM PLÀNOL
SERVEIS DE NETEJA URBANA
ELEMENTS MÒBILS. PLANTA ESTAT ACTUAL

0 200m

ESCALA
DIN A3 1:4.000
DIN A1 1:2000

PLÀNOL
17.1.1
1/6

W: \OC\P22065_IMU_URBCRBADAJOZ_05PROJECTE\EXECUTIU\02PLANOLS\17.1.1_ELEMENTS MOBILS EXISTENTS.DWG

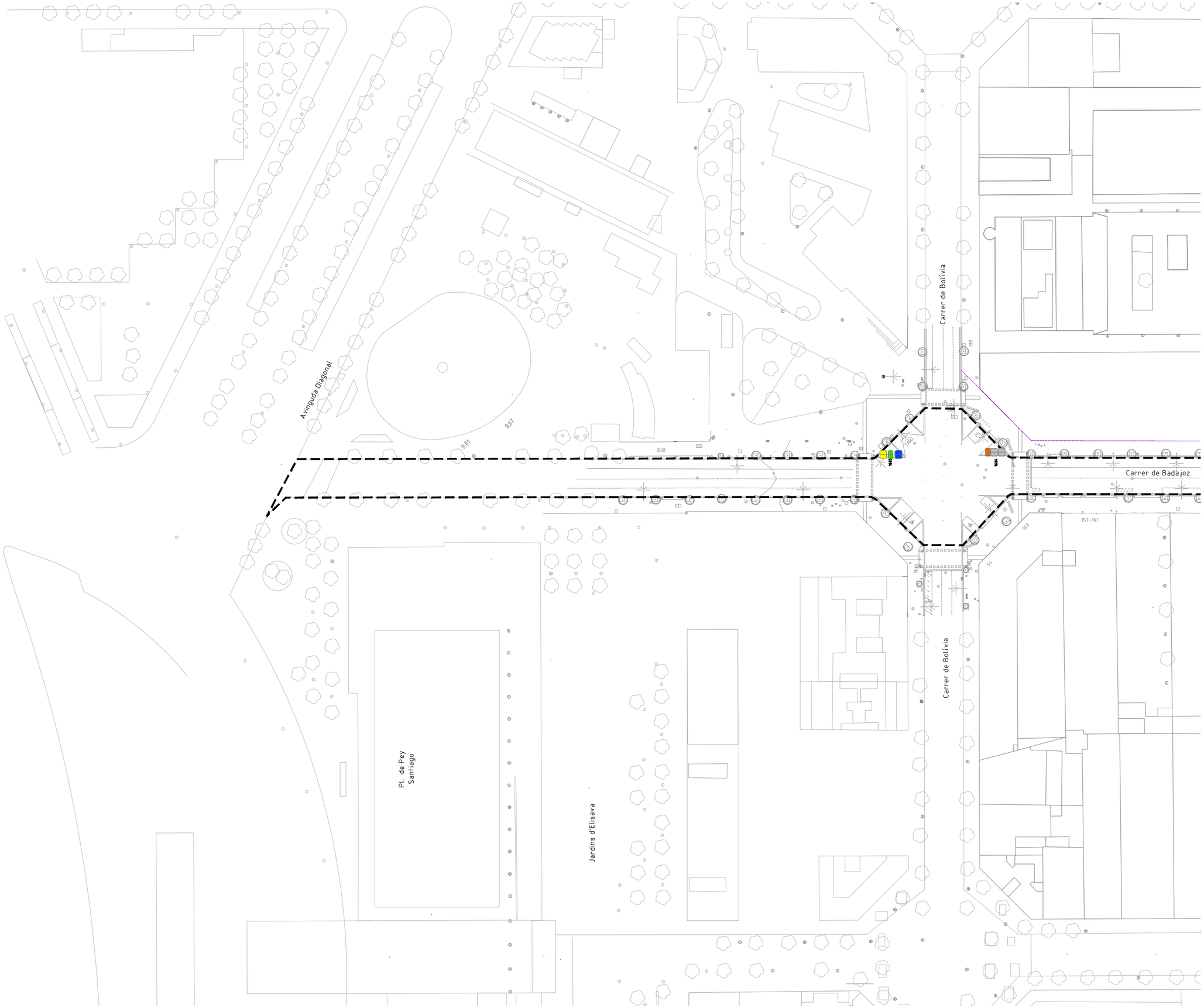

LLEGENDA

- LÍMIT ÀMBIT D'ACTUACIÓ: 28.420 m2
- NOVES EDIFICACIONS

SSEE NETEJA - ELEMENTS MÒBILS

- CONTENIDOR BROSSA ORGÀNICA
- CONTENIDOR REBUIG
- CONTENIDOR PAPER I CARTÓ
- CONTENIDOR DE VIDRE
- CONTENIDOR DE PLÀSTIC

PROJECTE D'URBANITZACIÓ DEL CARRER BADAJOZ, ENTRE ELS CARRERS DE BOLÍVIA I AVINGUDA ICÀRIA, AMB MESURES DE CONTRACTACIÓ SOSTENIBLE.

DISTRICTE DE SANT MARTÍ.

Ajuntament de Barcelona
Ecologia, Urbanisme i Mobilitat
Institut Municipal d'Urbanisme
Direcció de Serveis de Projectes i Obres

AUTOR DELS CRITERIS I DE L'AVANTPROJECTE
Marta Penna, arquitecta

AUTOR DEL PROJECTE EXECUTIU
SBS
LOLA SIMÓN - MARIA BLANCO - PAU CODOLÀ

G-133__22@.28

NÚM. EXPEDIENT	EDICIÓ	DATA
CP022030001	APROVACIÓ	JULIOL 2024

NOM PLÀNOL
SERVEIS DE NETEJA URBANA
ELEMENTS MÒBILS. PLANTA ESTAT ACTUAL

0 50m

ESCALA	PLÀNOL
DIN A3 1:1000 DIN A1 1:500	17.1.1

2/6

W:\OC\P22065_IMU_URBCRBADAJOZ\05PROJEXECUTIU\02PLANOLS\17.1.1_ELEMENTS MOBILS EXISTENTS.DWG

Carrer de Bolívia

Carrer de Tànger

Carrer Sancho de Ávila

Carrer de Badajoz

Carrer de Badajoz

Carrer d'Àvila

LLEGENDA

- LÍMIT ÀMBIT D'ACTUACIÓ: 28.420 m2
- NOVES EDIFICACIONS

SSEE NETEJA - ELEMENTS MÒBILS

- CONTENIDOR BROSSA ORGÀNICA
- CONTENIDOR REBUIG
- CONTENIDOR PAPER I CARTÓ
- CONTENIDOR DE VIDRE
- CONTENIDOR DE PLÀSTIC

PROJECTE D'URBANITZACIÓ DEL CARRER BADAJOZ, ENTRE ELS CARRERS DE BOLÍVIA I AVINGUDA ICÀRIA, AMB MESURES DE CONTRACTACIÓ SOSTENIBLE.

DISTRICTE DE SANT MARTÍ.

Ajuntament de Barcelona

Ecologia, Urbanisme i Mobilitat
Institut Municipal d'Urbanisme
Direcció de Serveis de Projectes i Obres

AUTOR DELS CRITERIS I DE L'AVANTPROJECTE
Marta Penna, arquitecta

AUTOR DEL PROJECTE EXECUTIU
LOLA SIMÓN - MARIA BLANCO - PAU CODOLÀ

G-133__22@.28

NÚM. EXPEDIENT	EDICIÓ	DATA
CP022030001	APROVACIÓ	JULIOL 2024

NOM PLÀNOL
SERVEIS DE NETEJA URBANA
ELEMENTS MÒBILS. PLANTA ESTAT ACTUAL

0 50m

ESCALA
DIN A3 1:1000
DIN A1 1:500

PLÀNOL
17.1.1
3/6

W: \OC\P22065_IMU_URBCRBADAJOZ\05PROJEXECUTIU\02PLANOLS\17.1.1_ELEMENTS MOBILS EXISTENTS.DWG

LLEGENDA

- LÍMIT ÀMBIT D'ACTUACIÓ: 28.420 m2
- NOVES EDIFICACIONS

SSEE NETEJA – ELEMENTS MÒBILS

- CONTENIDOR BROSSA ORGÀNICA
- CONTENIDOR REBUIG
- CONTENIDOR PAPER I CARTÓ
- CONTENIDOR DE VIDRE
- CONTENIDOR DE PLÀSTIC

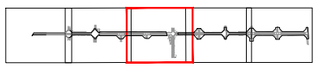

PROJECTE D'URBANITZACIÓ DEL CARRER BADAJOZ, ENTRE ELS CARRERS DE BOLÍVIA I AVINGUDA ICÀRIA, AMB MESURES DE CONTRACTACIÓ SOSTENIBLE.

DISTRICTE DE SANT MARTÍ.

Ajuntament de Barcelona
Ecologia, Urbanisme i Mobilitat
Institut Municipal d'Urbanisme
Direcció de Serveis de Projectes i Obres

AUTOR DELS CRITERIS I DE L'AVANTPROJECTE
Marta Penna, arquitecta

AUTOR DEL PROJECTE EXECUTIU
LOLA SIMÓN – MARIA BLANCO – PAU CODOLÀ

G-133__22@.28

NÚM. EXPEDIENT	EDICIÓ	DATA
CP022030001	APROVACIÓ	JULIOL 2024

NOM PLÀNOL
SERVEIS DE NETEJA URBANA
ELEMENTS MÒBILS. PLANTA ESTAT ACTUAL

0 50m

ESCALA
DIN A3 1:1000
DIN A1 1:500

PLÀNOL
17.1.1
4/6

W: \OC\P22065_IMU_URBCRBADAJOZ\05PROJEXECUTIU\02PLANOLS\17.1.1_ELEMENTS MOBILS EXISTENTS.DWG

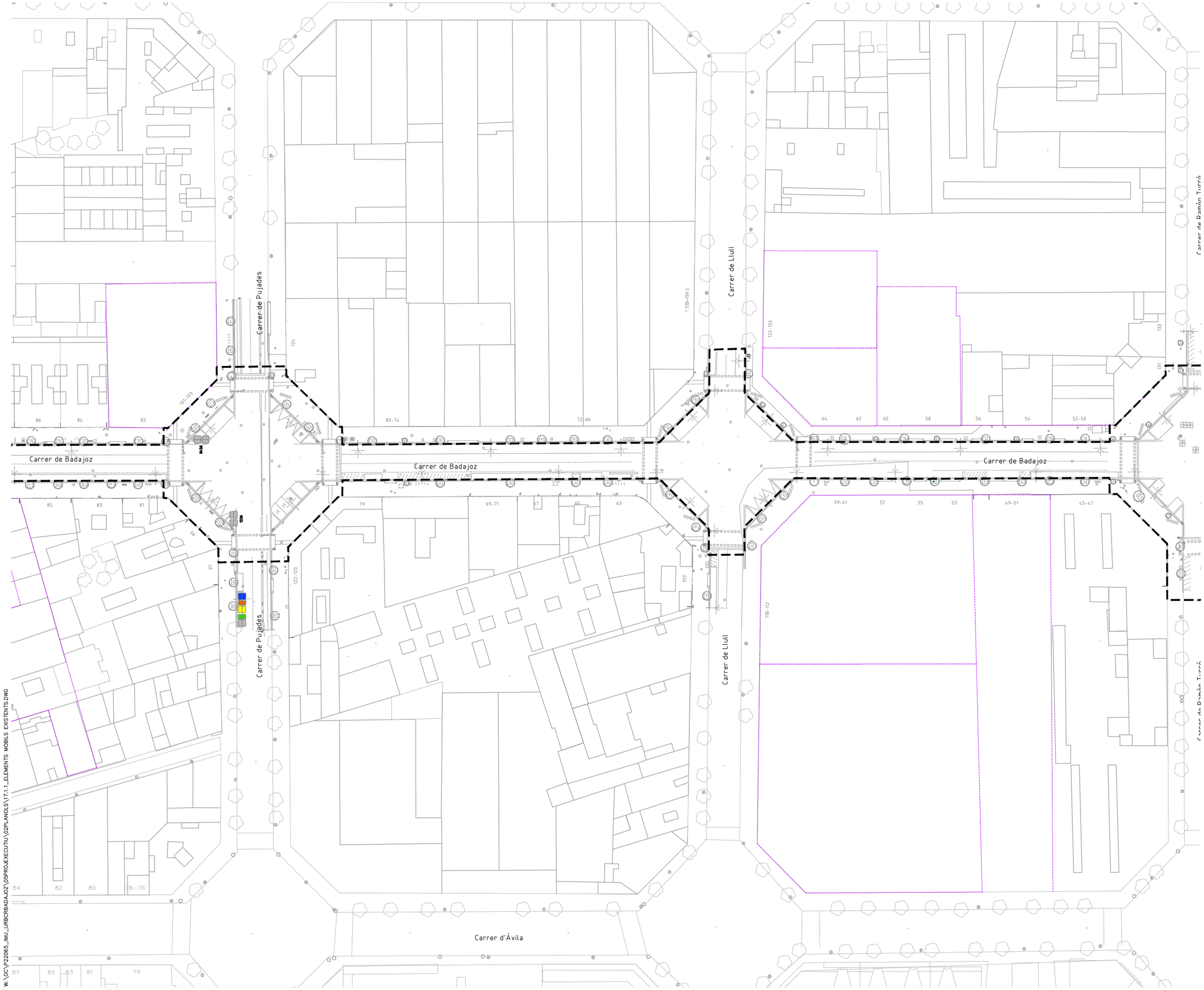

LLEGENDA

- LÍMIT ÀMBIT D'ACTUACIÓ: 28.420 m2
- NOVES EDIFICACIONS

SSEE NETEJA - ELEMENTS MÒBILS

- CONTENIDOR BROSSA ORGÀNICA
- CONTENIDOR REBUIG
- CONTENIDOR PAPER I CARTÓ
- CONTENIDOR DE VIDRE
- CONTENIDOR DE PLÀSTIC

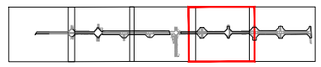

PROJECTE D'URBANITZACIÓ DEL CARRER BADAJOZ, ENTRE ELS CARRERS DE BOLÍVIA I AVINGUDA ICÀRIA, AMB MESURES DE CONTRACTACIÓ SOSTENIBLE.

DISTRICTE DE SANT MARTÍ.

Ajuntament de Barcelona

Ecologia, Urbanisme i Mobilitat
Institut Municipal d'Urbanisme
Direcció de Serveis de Projectes i Obres

AUTOR DELS CRITERIS I DE L'AVANTPROJECTE
Marta Penna, arquitecta

AUTOR DEL PROJECTE EXECUTIU
LOLA SIMÓN - MARIA BLANCO - PAU CODOLÀ

G-133__22@.28

NÚM. EXPEDIENT	EDICIÓ	DATA
CP022030001	APROVACIÓ	JULIOL 2024

NOM PLÀNOL
SERVEIS DE NETEJA URBANA
ELEMENTS MÒBILS. PLANTA ESTAT ACTUAL

0 50m

ESCALA	PLÀNOL
DIN A3 1:1000 DIN A1 1:500	17.1.1

5/6

W:\OC\P22065_IMU_URBORBADAJOZ\05PROJEXECUTIU\02PLANOLS\17.1.1_ELEMENTS MOBILS EXISTENTS.DWG

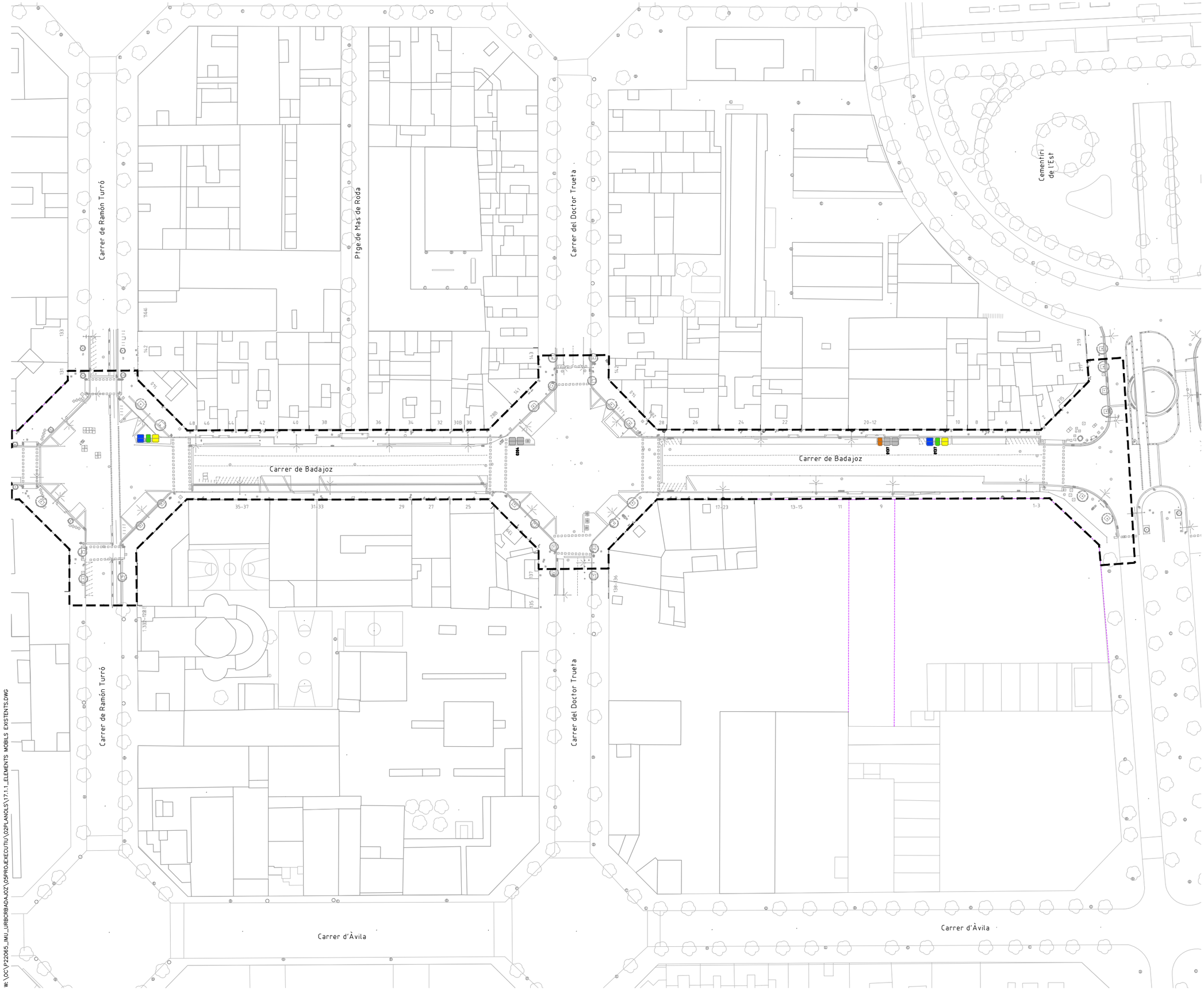

LLEGENDA

- LÍMIT ÀMBIT D'ACTUACIÓ: 28.420 m2
- NOVES EDIFICACIONS

SSEE NETEJA - ELEMENTS MÒBILS

- CONTENIDOR BROSSA ORGÀNICA
- CONTENIDOR REBUIG
- CONTENIDOR PAPER I CARTÓ
- CONTENIDOR DE VIDRE
- CONTENIDOR DE PLÀSTIC

PROJECTE D'URBANITZACIÓ DEL CARRER BADAJOZ, ENTRE ELS CARRERS DE BOLÍVIA I AVINGUDA ICÀRIA, AMB MESURES DE CONTRACTACIÓ SOSTENIBLE.

DISTRICTE DE SANT MARTÍ.

Ajuntament de Barcelona

Ecologia, Urbanisme i Mobilitat
Institut Municipal d'Urbanisme
Direcció de Serveis de Projectes i Obres

AUTOR DELS CRITERIS I DE L'AVANTPROJECTE
Marta Penna, arquitecta

AUTOR DEL PROJECTE EXECUTIU
LOLA SIMÓN - MARIA BLANCO - PAU CODOLÀ

G-133_22@.28

NÚM. EXPEDIENT CP022030001 | EDICIÓ APROVACIÓ | DATA JULIOL 2024

NOM PLÀNOL
SERVEIS DE NETEJA URBANA
ELEMENTS MÒBILS. PLANTA ESTAT ACTUAL

0 50m

ESCALA
DIN A3 1:1000
DIN A1 1:500

PLÀNOL 17.1.1
6/6

W:\OC\P22065_JMU_URBORBADAJOZ\05PROJECTE\02PLANOLS\17.1.1_ELEMENTS MOBILS EXISTENTS.DWG

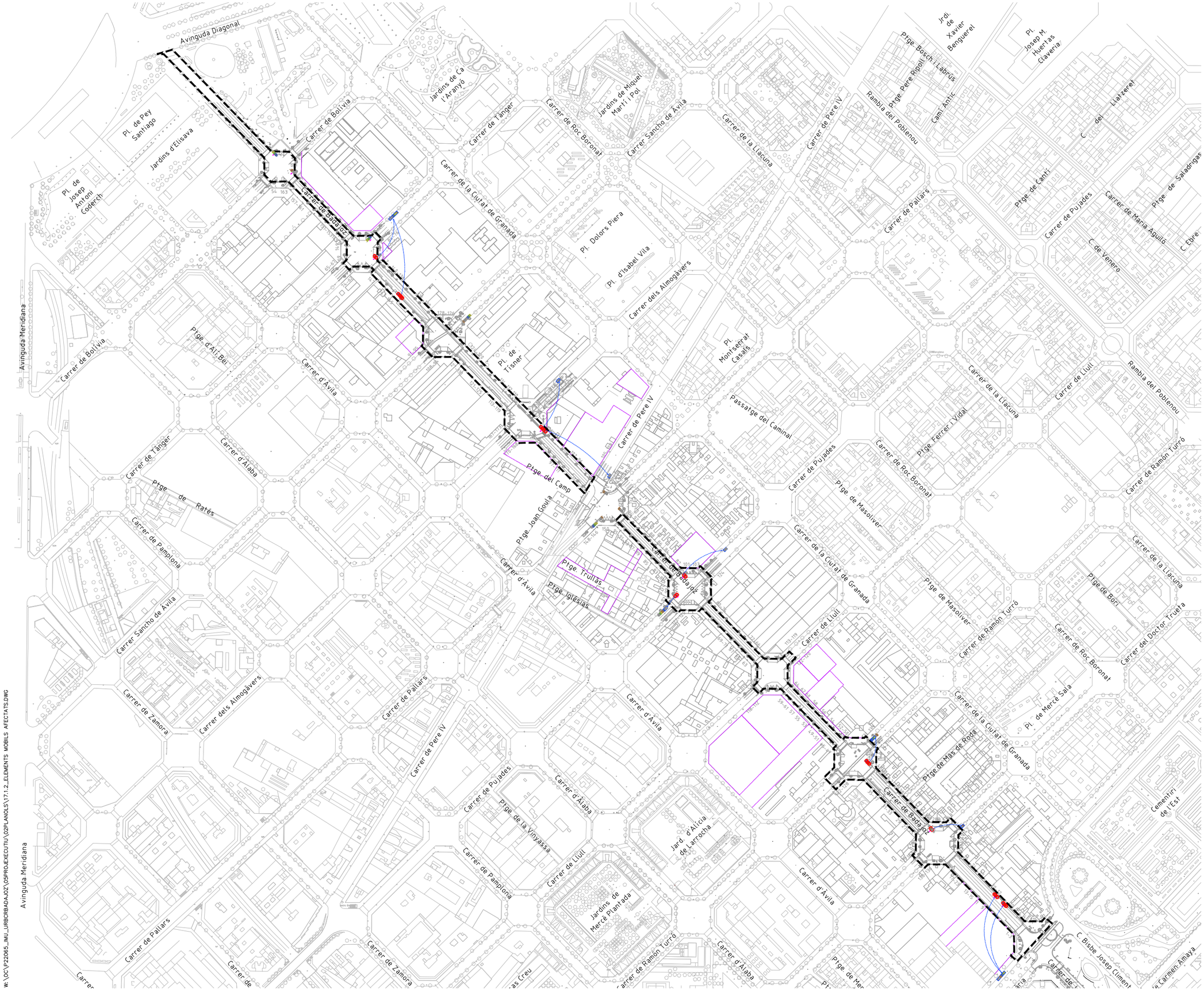

LLEGENDA

- LÍMIT ÀMBIT D'ACTUACIÓ: 28.420 m2
- NOVES EDIFICACIONS

SSAA NETEJA – ELEMENTS MÒBILS

- CONTENIDOR ORGÀNIC A DESPLAÇAR
- CONTENIDOR REBUIG A DESPLAÇAR
- CONTENIDOR PAPER A DESPLAÇAR
- CONTENIDOR DE VIDRE A DESPLAÇAR
- CONTENIDOR DE PLÀSTIC A DESPLAÇAR
- NOVA UBICACIÓ

PROJECTE D'URBANITZACIÓ DEL CARRER BADAJOZ, ENTRE ELS CARRERS DE BOLÍVIA I AVINGUDA ICÀRIA, AMB MESURES DE CONTRACTACIÓ SOSTENIBLE.

DISTRICTE DE SANT MARTÍ.

Ajuntament de Barcelona
Ecologia, Urbanisme i Mobilitat
Institut Municipal d'Urbanisme
Direcció de Serveis de Projectes i Obres

AUTOR DELS CRITERIS I DE L'AVANTPROJECTE
Marta Penna, arquitecta

AUTOR DEL PROJECTE EXECUTIU
LOLA SIMÓN – MARIA BLANCO – PAU CODOLÀ

G-133__22@.28

NÚM. EXPEDIENT	EDICIÓ	DATA
CP022030001	APROVACIÓ	JULIOL 2024

NOM PLÀNOL
SERVEIS DE NETEJA URBANA
ELEMENTS MÒBILS. PLANTA AFECTACIONS

0 200m

ESCALA
DIN A3 1:4.000
DIN A1 1:2000

PLÀNOL
17.1.2
1/6

w: \OC\P22065_IMU_URBCRBADAJOZ\05PROJECTE\CUTIU\02PLANOLS\17.1.2_ELEMENTS MOBILS AFECTATS.DWG

Avinguda Meridiana

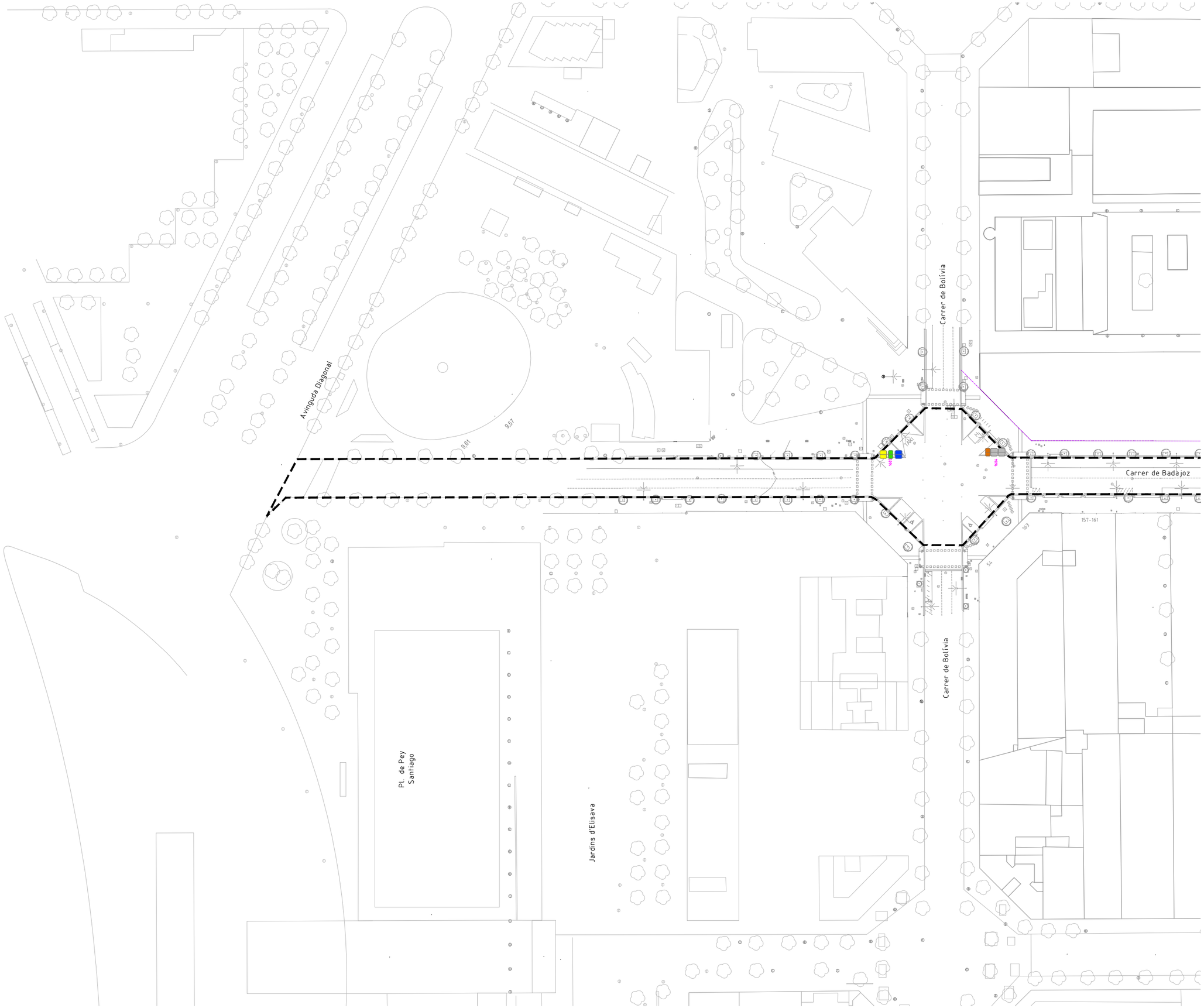

LLEGENDA

- LÍMIT ÀMBIT D'ACTUACIÓ: 28.420 m2
- NOVES EDIFICACIONS

SSAA NETEJA - ELEMENTS MÒBILS

- CONTENIDOR ORGÀNIC A DESPLAÇAR
- CONTENIDOR REBUIG A DESPLAÇAR
- CONTENIDOR PAPER A DESPLAÇAR
- CONTENIDOR DE VIDRE A DESPLAÇAR
- CONTENIDOR DE PLÀSTIC A DESPLAÇAR
- NOVA UBICACIÓ

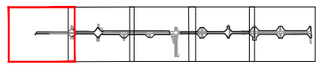

PROJECTE D'URBANITZACIÓ DEL CARRER BADAJOZ, ENTRE ELS CARRERS DE BOLÍVIA I AVINGUDA ICÀRIA, AMB MESURES DE CONTRACTACIÓ SOSTENIBLE.

DISTRICTE DE SANT MARTÍ.

Ajuntament de Barcelona
Ecologia, Urbanisme i Mobilitat
Institut Municipal d'Urbanisme
Direcció de Serveis de Projectes i Obres

AUTOR DELS CRITERIS I DE L'AVANTPROJECTE
Marta Penna, arquitecta

AUTOR DEL PROJECTE EXECUTIU
LOLA SIMÓN - MARIA BLANCO - PAU CODOLÀ

G-133__22@.28

NÚM. EXPEDIENT CP022030001 | EDICIÓ APROVACIÓ | DATA JULIOL 2024

NOM PLÀNOL
SERVEIS DE NETEJA URBANA
ELEMENTS MÒBILS. PLANTA AFECTACIONS

0 50m

ESCALA
DIN A3 1:1000
DIN A1 1:500

PLÀNOL
17.1.2
2/6

W:\OC\P22065_IMU_URBCRBADAJOZ\05PROJEXECUTIU\02PLANOLS\17.1.2_ELEMENTS MOBILS AFECTATS.DWG

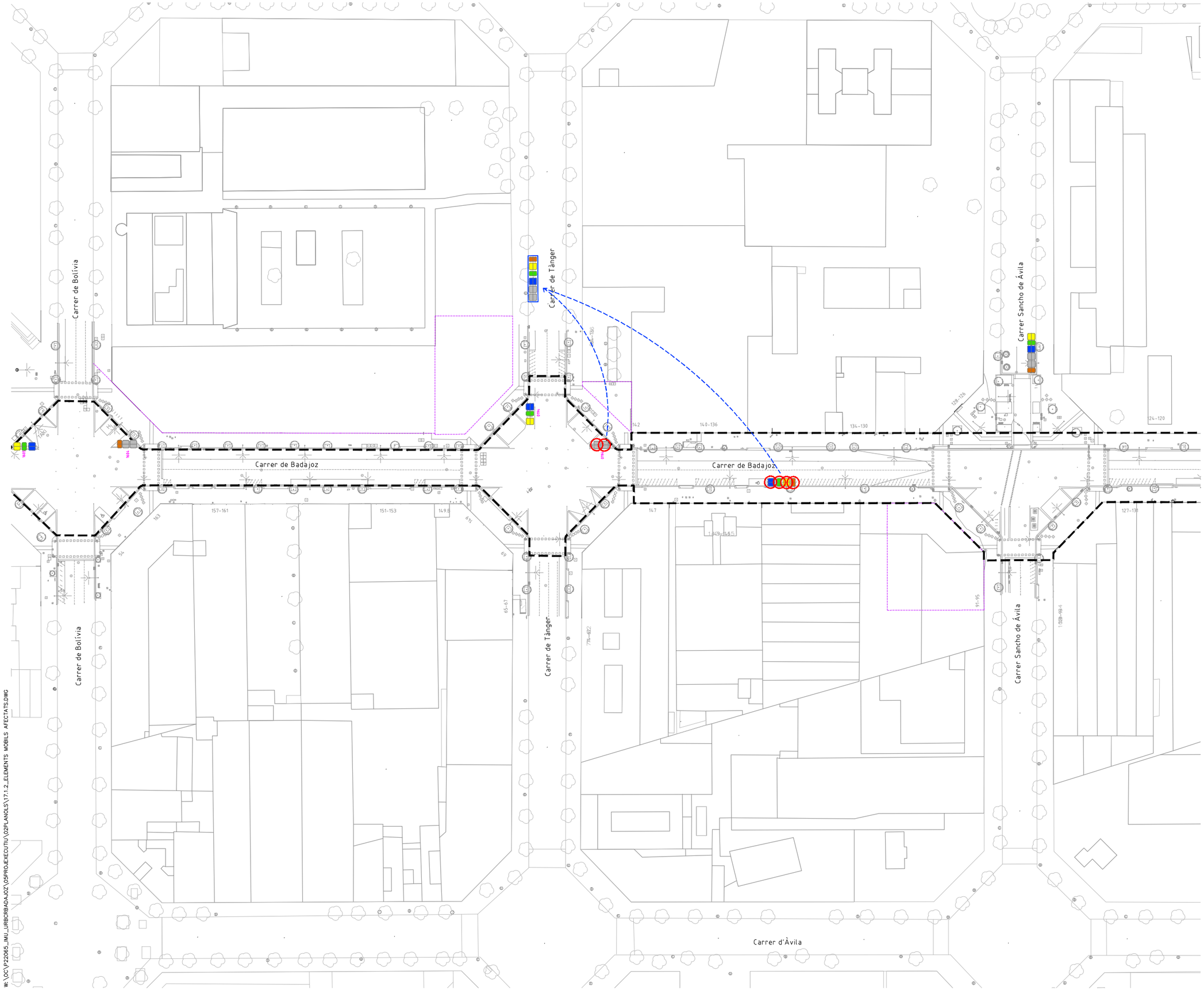

LLEGENDA

- LÍMIT ÀMBIT D'ACTUACIÓ: 28.420 m2
- NOVES EDIFICACIONS

SSAA NETEJA - ELEMENTS MÒBILS

- CONTENIDOR ORGÀNIC A DESPLAÇAR
- CONTENIDOR REBUIG A DESPLAÇAR
- CONTENIDOR PAPER A DESPLAÇAR
- CONTENIDOR DE VIDRE A DESPLAÇAR
- CONTENIDOR DE PLÀSTIC A DESPLAÇAR
- NOVA UBICACIÓ

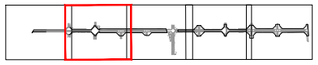

PROJECTE D'URBANITZACIÓ DEL CARRER BADAJOZ, ENTRE ELS CARRERS DE BOLÍVIA I AVINGUDA ICÀRIA, AMB MESURES DE CONTRACTACIÓ SOSTENIBLE.

DISTRICTE DE SANT MARTÍ.

Ajuntament de Barcelona

Ecologia, Urbanisme i Mobilitat
Institut Municipal d'Urbanisme
Direcció de Serveis de Projectes i Obres

AUTOR DELS CRITERIS I DE L'AVANTPROJECTE
Marta Penna, arquitecta

AUTOR DEL PROJECTE EXECUTIU
LOLA SIMÓN - MARIA BLANCO - PAU CODOLÀ

G-133__22@.28

NÚM. EXPEDIENT	EDICIÓ	DATA
CP022030001	APROVACIÓ	JULIOL 2024

NOM PLÀNOL
SERVEIS DE NETEJA URBANA
ELEMENTS MÒBILS. PLANTA AFECTACIONS

0 50m

ESCALA	PLÀNOL
DIN A3 1:1000 DIN A1 1:500	17.1.2

3/6

W: \OC\P22085_IMU_URBCRBADAJOZ\05PROJEXECUTIU\02PLANOLS\17.1.2_ELEMENTS MOBILS AFECTATS.DWG

LLEGENDA

- LÍMIT ÀMBIT D'ACTUACIÓ: 28.420 m2
- NOVES EDIFICACIONS

SSAA NETEJA - ELEMENTS MÒBILS

- CONTENIDOR ORGÀNIC A DESPLAÇAR
- CONTENIDOR REBUIG A DESPLAÇAR
- CONTENIDOR PAPER A DESPLAÇAR
- CONTENIDOR DE VIDRE A DESPLAÇAR
- CONTENIDOR DE PLÀSTIC A DESPLAÇAR
- NOVA UBICACIÓ

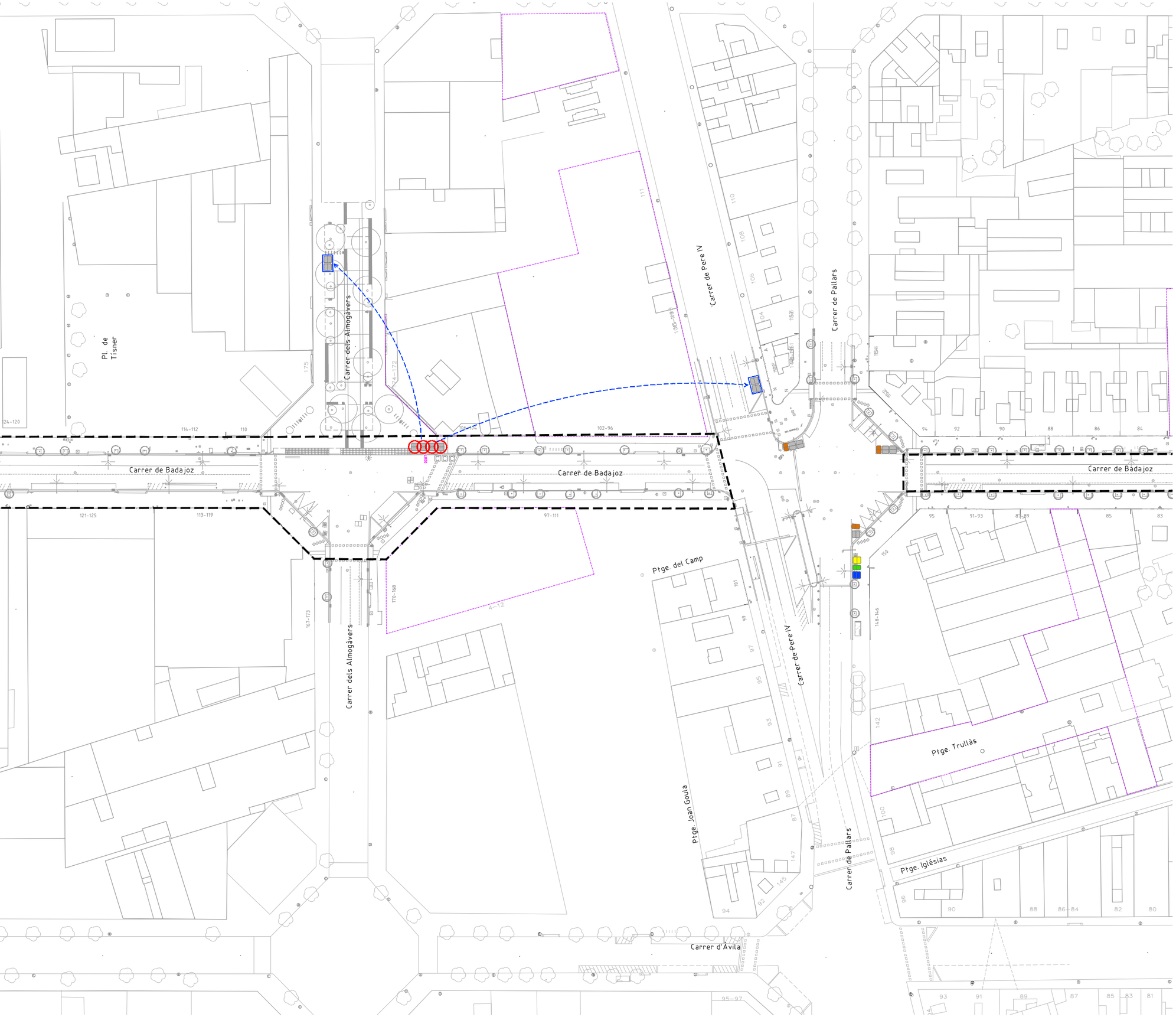

PROJECTE D'URBANITZACIÓ DEL CARRER BADAJOZ, ENTRE ELS CARRERS DE BOLÍVIA I AVINGUDA ICÀRIA, AMB MESURES DE CONTRACTACIÓ SOSTENIBLE.

DISTRICTE DE SANT MARTÍ.

Ajuntament de Barcelona

Ecologia, Urbanisme i Mobilitat
Institut Municipal d'Urbanisme
Direcció de Serveis de Projectes i Obres

AUTOR DELS CRITERIS I DE L'AVANTPROJECTE
Marta Penna, arquitecta

AUTOR DEL PROJECTE EXECUTIU
LOLA SIMÓN - MARIA BLANCO - PAU CODOLÀ

G-133__22@.28

NÚM. EXPEDIENT CP022030001 | EDICIÓ APROVACIÓ | DATA JULIOL 2024

NOM PLÀNOL
SERVEIS DE NETEJA URBANA
ELEMENTS MÒBILS. PLANTA AFECTACIONS

0 50m

ESCALA
DIN A3 1:1000
DIN A1 1:500

PLÀNOL
17.1.2
4/6

W: \OC\P22065_IMU_URBCRBADAJOZ\05PROJEXECUTIU\02PLANOLS\17.1.2_ELEMENTS MOBILS AFECTATS.DWG

LLEGENDA

- LÍMIT ÀMBIT D'ACTUACIÓ: 28.420 m2
- NOVES EDIFICACIONS

SSAA NETEJA - ELEMENTS MÒBILS

- CONTENIDOR ORGÀNIC A DESPLAÇAR
- CONTENIDOR REBUIG A DESPLAÇAR
- CONTENIDOR PAPER A DESPLAÇAR
- CONTENIDOR DE VIDRE A DESPLAÇAR
- CONTENIDOR DE PLÀSTIC A DESPLAÇAR
- NOVA UBICACIÓ

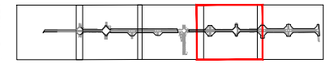

PROJECTE D'URBANITZACIÓ DEL CARRER BADAJOZ, ENTRE ELS CARRERS DE BOLÍVIA I AVINGUDA ICÀRIA, AMB MESURES DE CONTRACTACIÓ SOSTENIBLE.

DISTRICTE DE SANT MARTÍ.

Ajuntament de Barcelona

Ecologia, Urbanisme i Mobilitat
Institut Municipal d'Urbanisme
Direcció de Serveis de Projectes i Obres

AUTOR DELS CRITERIS I DE L'AVANTPROJECTE
Marta Penna, arquitecta

AUTOR DEL PROJECTE EXECUTIU
LOLA SIMÓN - MARIA BLANCO - PAU CODOLÀ

G-133__22@.28

NÚM. EXPEDIENT	EDICIÓ	DATA
CP022030001	APROVACIÓ	JULIOL 2024

NOM PLÀNOL
SERVEIS DE NETEJA URBANA
ELEMENTS MÒBILS. PLANTA AFECTACIONS

0 50m

ESCALA
DIN A3 1:1000
DIN A1 1:500

PLÀNOL
17.1.2

5/6

W: \OC\P22065_IMU_URBCRBADAJOZ\05PROJÆXECUTIU\02PLANOLS\17.1.2_ELEMENTS MOBILS AFECTATS.DWG

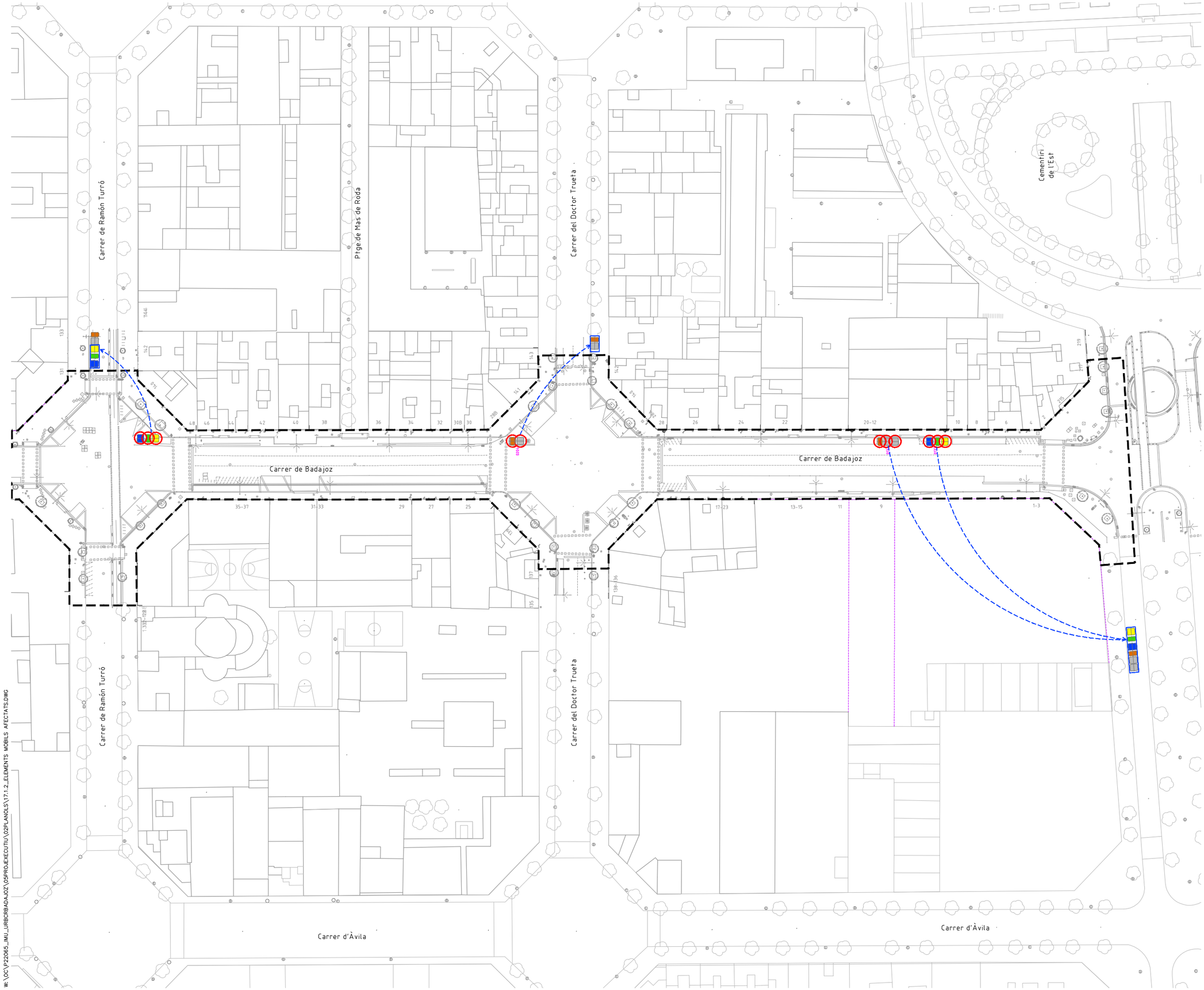

LLEGENDA

- LÍMIT ÀMBIT D'ACTUACIÓ: 28.420 m2
- NOVES EDIFICACIONS

SSAA NETEJA - ELEMENTS MÒBILS

- CONTENIDOR ORGÀNIC A DESPLAÇAR
- CONTENIDOR REBUIG A DESPLAÇAR
- CONTENIDOR PAPER A DESPLAÇAR
- CONTENIDOR DE VIDRE A DESPLAÇAR
- CONTENIDOR DE PLÀSTIC A DESPLAÇAR
- NOVA UBICACIÓ

PROJECTE D'URBANITZACIÓ DEL CARRER BADAJOZ, ENTRE ELS CARRERS DE BOLÍVIA I AVINGUDA ICÀRIA, AMB MESURES DE CONTRACTACIÓ SOSTENIBLE.

DISTRICTE DE SANT MARTÍ.

Ajuntament de Barcelona

Ecologia, Urbanisme i Mobilitat
Institut Municipal d'Urbanisme
Direcció de Serveis de Projectes i Obres

AUTOR DELS CRITERIS I DE L'AVANTPROJECTE
Marta Penna, arquitecta

AUTOR DEL PROJECTE EXECUTIU
LOLA SIMÓN - MARIA BLANCO - PAU CODOLÀ

G-133_22@.28

NÚM. EXPEDIENT CP022030001 | EDICIÓ APROVACIÓ | DATA JULIOL 2024

NOM PLÀNOL
SERVEIS DE NETEJA URBANA
ELEMENTS MÒBILS. PLANTA AFECTACIONS

0 50m

ESCALA
DIN A3 1:1000
DIN A1 1:500

PLÀNOL
17.1.2
6/6

W:\OC\P22065_JMU_URBORBADAJOZ\05PROJECTE\02PLANOLS\17.1.2_ELEMENTS MOBILS AFECTATS.DWG

LLEGENDA

- LÍMIT ÀMBIT D'ACTUACIÓ: 28.420 m2
- NOVES EDIFICACIONS

NETEJA - ELEMENTS MÒBILS

- CONTENIDOR ORGÀNIC
- CONTENIDOR REBUIG
- CONTENIDOR PAPER
- CONTENIDOR DE VIDRE
- CONTENIDOR DE PLÀSTIC

PROJECTE D'URBANITZACIÓ DEL CARRER BADAJOZ, ENTRE ELS CARRERS DE BOLÍVIA I AVINGUDA ICÀRIA, AMB MESURES DE CONTRACTACIÓ SOSTENIBLE.

DISTRICTE DE SANT MARTÍ.

Ajuntament de Barcelona

Ecologia, Urbanisme i Mobilitat
Institut Municipal d'Urbanisme
Direcció de Serveis de Projectes i Obres

AUTOR DELS CRITERIS I DE L'AVANTPROJECTE
Marta Penna, arquitecta

AUTOR DEL PROJECTE EXECUTIU
LOLA SIMÓN - MARIA BLANCO - PAU CODOLÀ

G-133__22@.28

NÚM. EXPEDIENT	EDICIÓ	DATA
CP022030001	APROVACIÓ	JULIOL 2024

NOM PLÀNOL
SERVEIS DE NETEJA URBANA
ELEMENTS MÒBILS. UBICACIÓ DEFINITIVA SENSE RSU

0 200

ESCALA	PLÀNOL
DIN A3 1:4.000 DIN A1 1:2000	17.2.3

1/11

W:\OC\P22065_IMU_URBCRBADAJOZ\05PROJEXECUTIU\02PLANOLS\17.1.3_ELEMENTS MOBILS PROPOSTA SENSE RSU.DWG

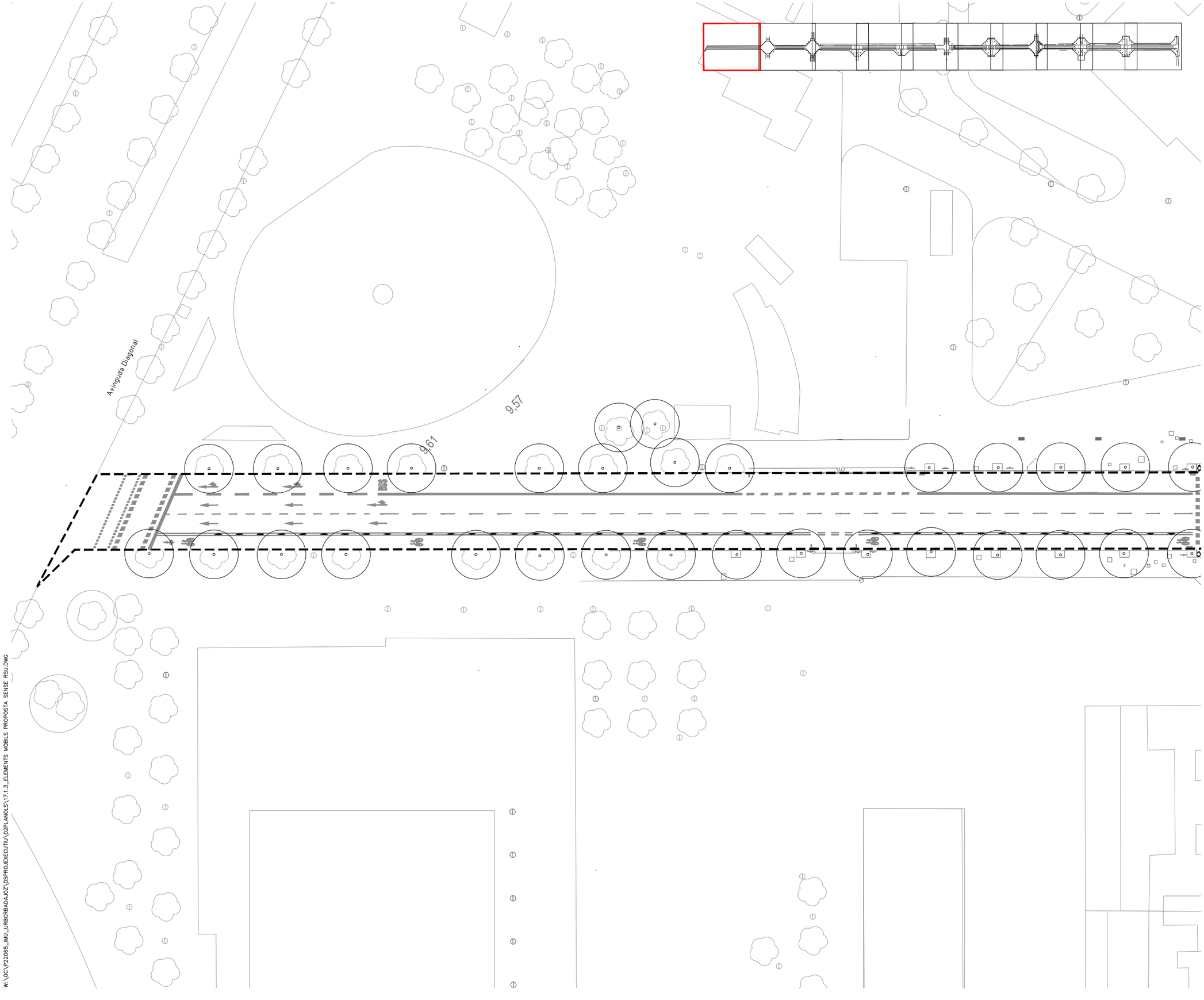

LLEGENDA

LÍMIT ÀMBIT D'ACTUACIÓ: 28.420 m2

NOVES EDIFICACIONS

NETEJA - ELEMENTS MÒBILS

CONTENIDOR ORGÀNIC

CONTENIDOR REBUIG

CONTENIDOR PAPER

CONTENIDOR DE VIDRE

CONTENIDOR DE PLÀSTIC

W:\OC\P22065_IMU_URBCRBADAJOZ\05PROJECTE\02PLANOLS\17.1.3_ELEMENTS MOBILS PROPOSTA SENSE RSU.DWG

PROJECTE D'URBANITZACIÓ DEL CARRER BADAJOZ, ENTRE ELS CARRERS DE BOLÍVIA I AVINGUDA ICÀRIA, AMB MESURES DE CONTRACTACIÓ SOSTENIBLE.

DISTRICTE DE SANT MARTÍ.

Ajuntament de Barcelona
Ecologia, Urbanisme i Mobilitat
Institut Municipal d'Urbanisme
Direcció de Serveis de Projectes i Obres

AUTOR DELS CRITERIS I DE L'AVANTPROJECTE
Marta Penna, arquitecta

AUTOR DEL PROJECTE EXECUTIU
LOLA SIMÓN - MARIA BLANCO - PAU CODOLÀ

G-133_22@.28

NÚM. EXPEDIENT CP022030001 | EDICIÓ APROVACIÓ | DATA JULIOL 2024

NOM PLÀNOL
SERVEIS DE NETEJA URBANA
ELEMENTS MÒBILS. UBICACIÓ DEFINITIVA SENSE RSU

0 25

ESCALA
DIN A3 1:500
DIN A1 1:250

PLÀNOL
17.2.3

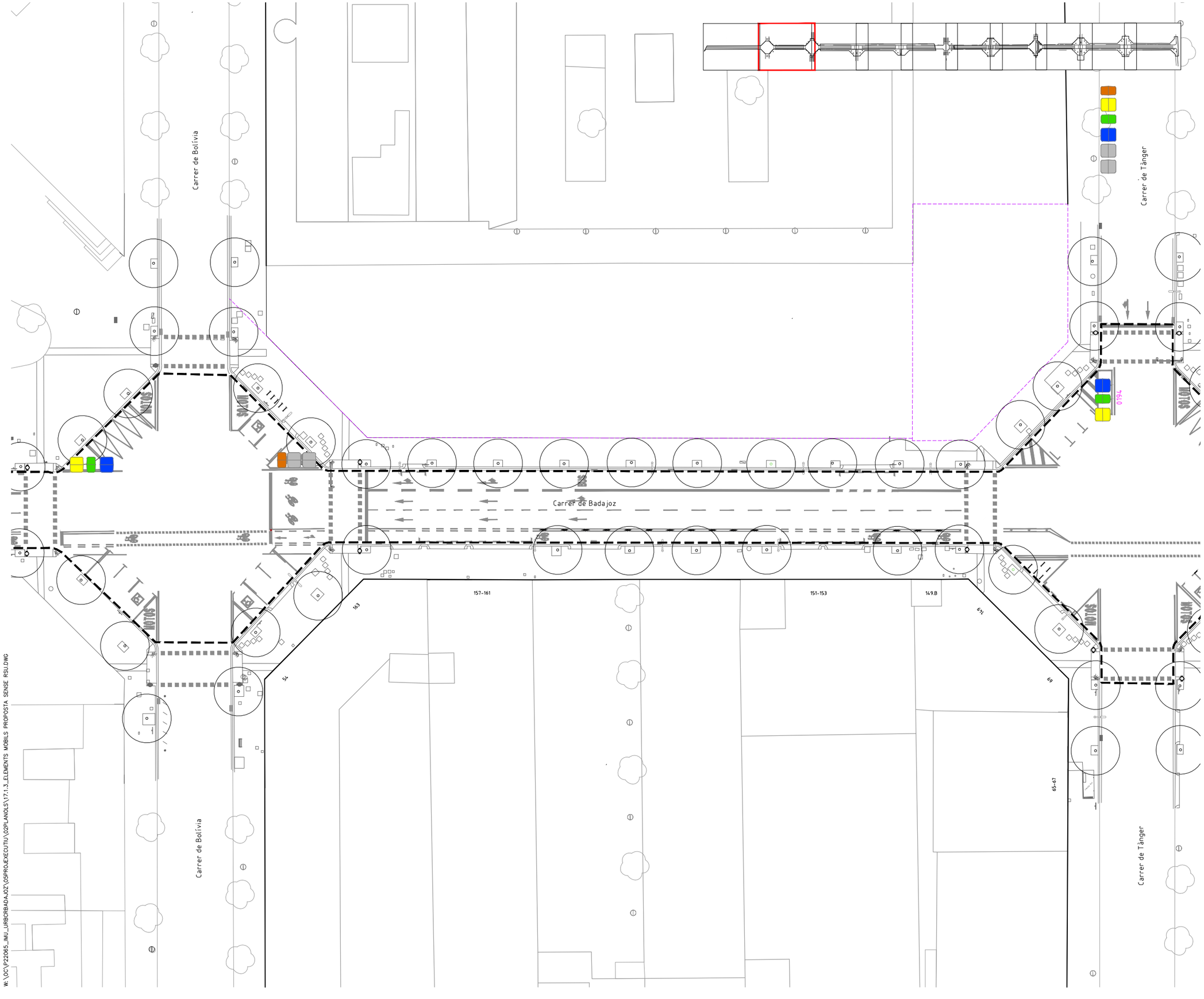

LLEGENDA

- LÍMIT ÀMBIT D'ACTUACIÓ: 28.420 m2
- NOVES EDIFICACIONS

NETEJA - ELEMENTS MÒBILS

- CONTENIDOR ORGÀNIC
- CONTENIDOR REBUIG
- CONTENIDOR PAPER
- CONTENIDOR DE VIDRE
- CONTENIDOR DE PLÀSTIC

PROJECTE D'URBANITZACIÓ DEL CARRER BADAJOZ, ENTRE ELS CARRERS DE BOLÍVIA I AVINGUDA ICÀRIA, AMB MESURES DE CONTRACTACIÓ SOSTENIBLE.

DISTRICTE DE SANT MARTÍ.

Ajuntament de Barcelona

Ecologia, Urbanisme i Mobilitat
Institut Municipal d'Urbanisme
Direcció de Serveis de Projectes i Obres

AUTOR DELS CRITERIS I DE L'AVANTPROJECTE
Marta Penna, arquitecta

AUTOR DEL PROJECTE EXECUTIU
LOLA SIMÓN - MARIA BLANCO - PAU CODOLÀ

G-133_22@.28

NÚM. EXPEDIENT	EDICIÓ	DATA
CP022030001	APROVACIÓ	JULIOL 2024

NOM PLÀNOL
SERVEIS DE NETEJA URBANA
ELEMENTS MÒBILS. UBICACIÓ DEFINITIVA SENSE RSU

0 25

ESCALA	PLÀNOL
DIN A3 1:500 DIN A1 1:250	17.2.3

3/11

W:\OC\P22065_JMU_URBORBADAJOZ\05PROJECTE\02PLANOLS\17.1.3_ELEMENTS MOBILS PROPOSTA SENSE RSU.DWG

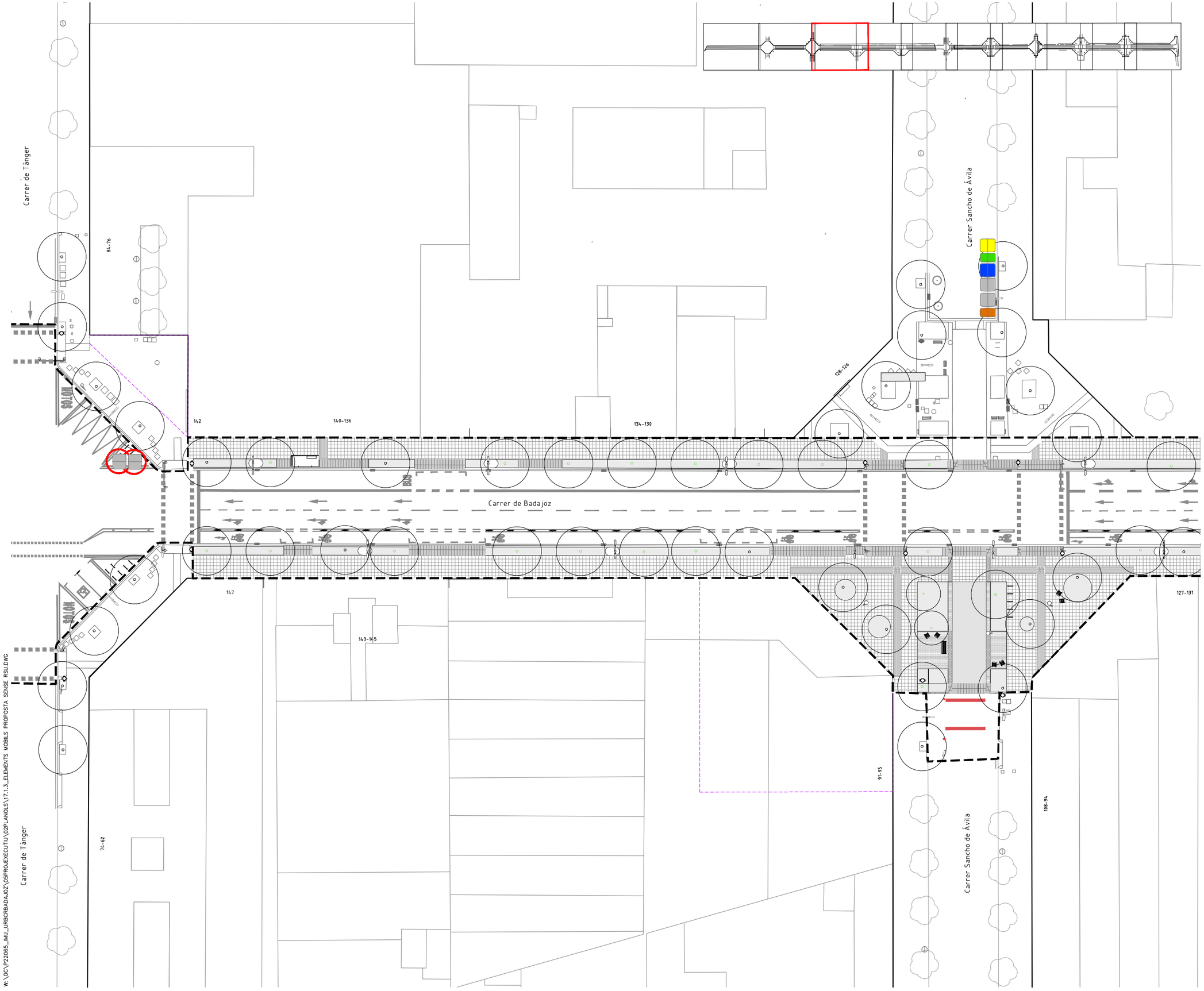

LLEGENDA

- LÍMIT ÀMBIT D'ACTUACIÓ: 28.420 m2
- NOVES EDIFICACIONS

NETEJA - ELEMENTS MÒBILS

- CONTENIDOR ORGÀNIC
- CONTENIDOR REBUIG
- CONTENIDOR PAPER
- CONTENIDOR DE VIDRE
- CONTENIDOR DE PLÀSTIC

PROJECTE D'URBANITZACIÓ DEL CARRER BADAJOZ, ENTRE ELS CARRERS DE BOLÍVIA I AVINGUDA ICÀRIA, AMB MESURES DE CONTRACTACIÓ SOSTENIBLE.

DISTRICTE DE SANT MARTÍ.

Ajuntament de Barcelona
Ecologia, Urbanisme i Mobilitat
Institut Municipal d'Urbanisme
Direcció de Serveis de Projectes i Obres

AUTOR DELS CRITERIS I DE L'AVANTPROJECTE
Marta Penna, arquitecta

AUTOR DEL PROJECTE EXECUTIU
LOLA SIMÓN - MARIA BLANCO - PAU CODOLÀ

G-133_22@.28

NÚM. EXPEDIENT CP022030001 | EDICIÓ APROVACIÓ | DATA JULIOL 2024

NOM PLÀNOL
SERVEIS DE NETEJA URBANA
ELEMENTS MÒBILS. UBICACIÓ DEFINITIVA SENSE RSU

0 25

ESCALA
DIN A3 1:500
DIN A1 1:250

PLÀNOL 17.2.3
4/11

W:\OC\P22065_IMU_URBORBADAJOZ\05PROJECTEXECUTIU\02PLANOLS\17.1.3_ELEMENTS MOBILS PROPOSTA SENSE RSU.DWG

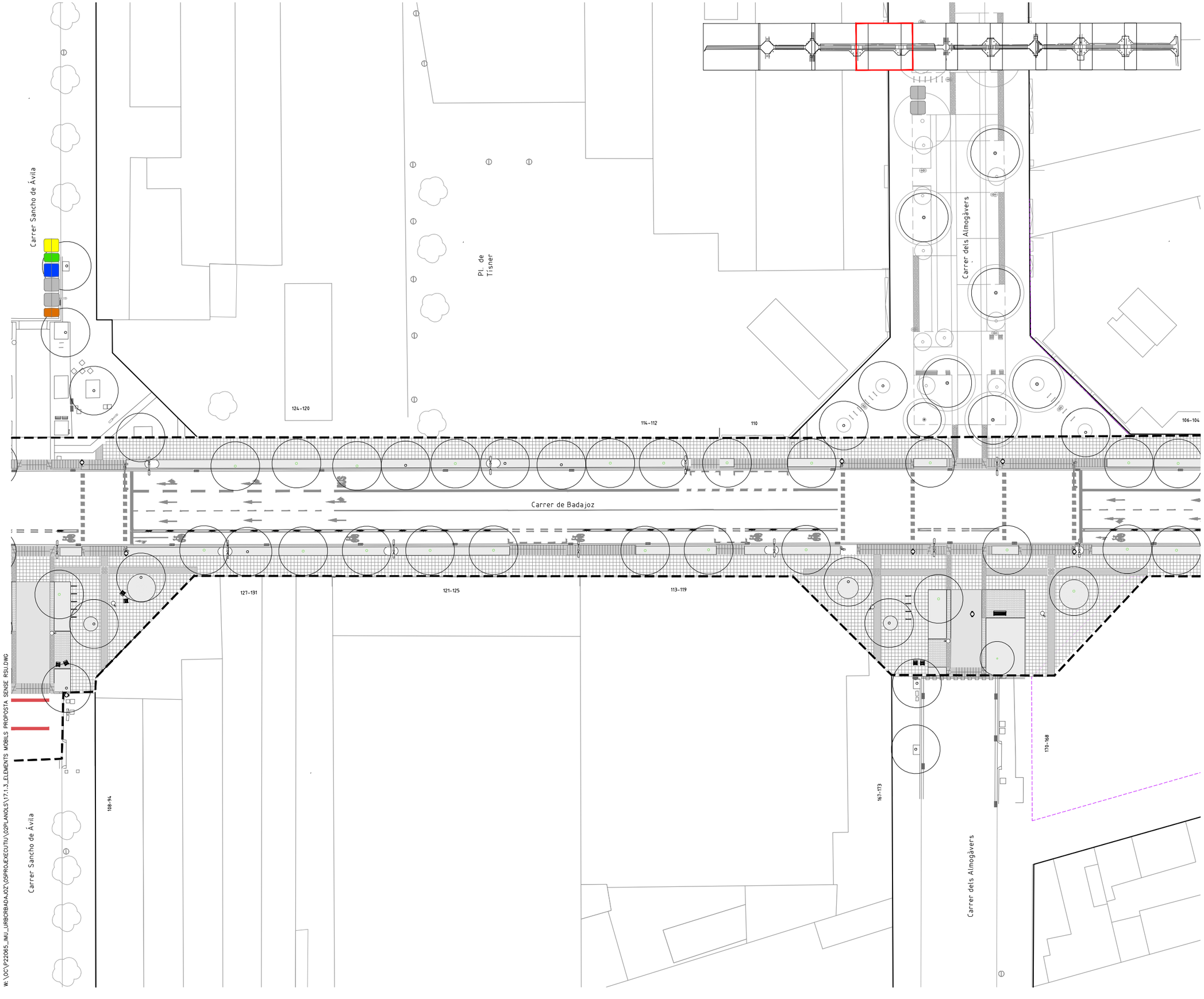

LLEGENDA

LÍMIT ÀMBIT D'ACTUACIÓ: 28.420 m2

NOVES EDIFICACIONS

NETEJA - ELEMENTS MÒBILS

CONTENIDOR ORGÀNIC

CONTENIDOR REBUIG

CONTENIDOR PAPER

CONTENIDOR DE VIDRE

CONTENIDOR DE PLÀSTIC

W:\OC\P22065_IMU_URBCRBADAJOZ\05PROJECTE EXECUTIU\02PLANOLS\17.1.3_ELEMENTS MOBILS PROPOSTA SENSE RSU.DWG

PROJECTE D'URBANITZACIÓ DEL CARRER BADAJOZ, ENTRE ELS CARRERS DE BOLÍVIA I AVINGUDA ICÀRIA, AMB MESURES DE CONTRACTACIÓ SOSTENIBLE.

DISTRICTE DE SANT MARTÍ.

Ajuntament de Barcelona

Ecologia, Urbanisme i Mobilitat
Institut Municipal d'Urbanisme
Direcció de Serveis de Projectes i Obres

AUTOR DELS CRITERIS I DE L'AVANTPROJECTE
Marta Penna, arquitecta

AUTOR DEL PROJECTE EXECUTIU
LOLA SIMÓN - MARIA BLANCO - PAU CODOLÀ

G-133_22@.28

NÚM. EXPEDIENT CP022030001 | EDICIÓ APROVACIÓ | DATA JULIOL 2024

NOM PLÀNOL
SERVEIS DE NETEJA URBANA
ELEMENTS MÒBILS. UBICACIÓ DEFINITIVA SENSE RSU

0 25

ESCALA
DIN A3 1:500
DIN A1 1:250

PLÀNOL
17.2.3
1/11

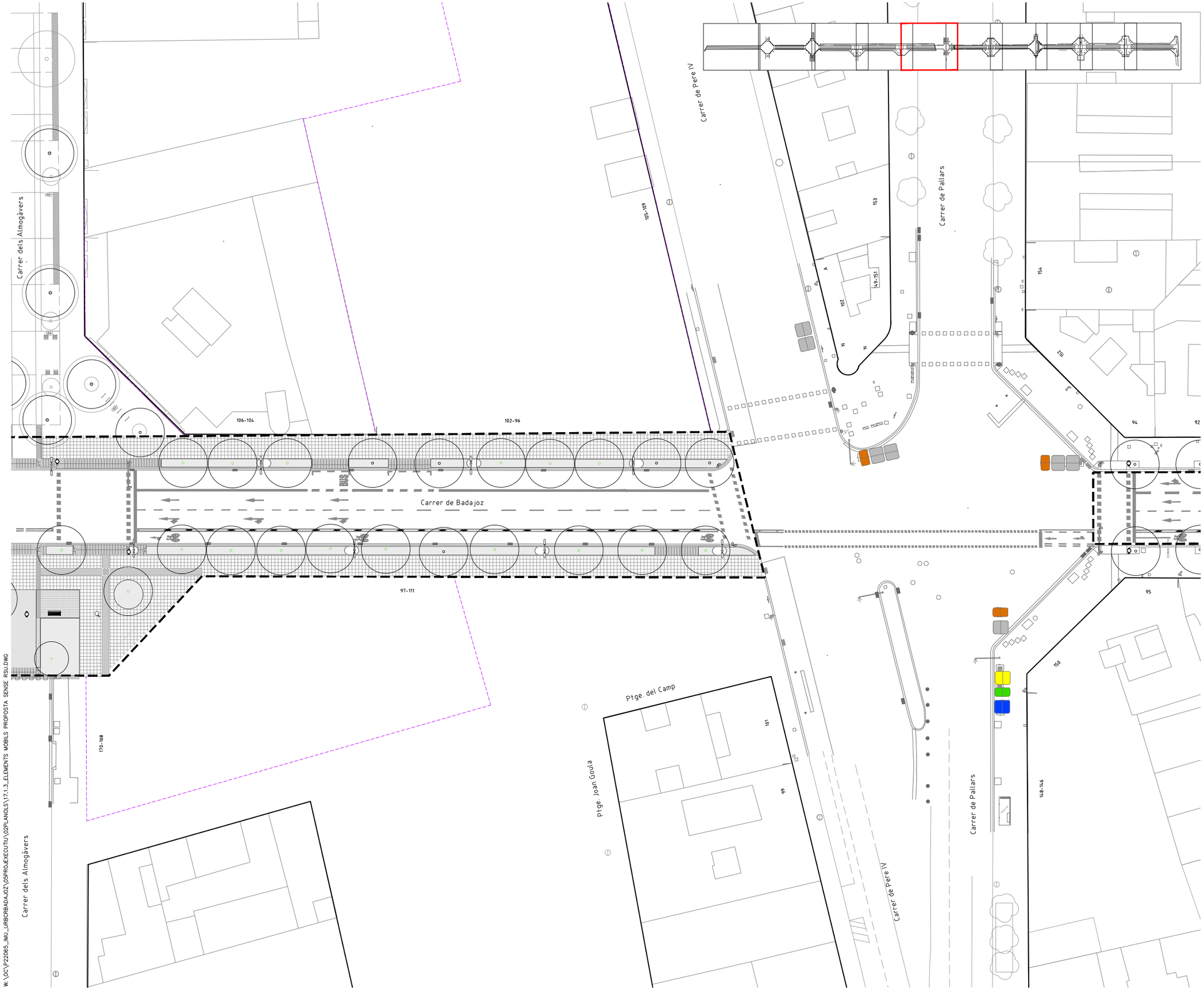

LLEGENDA

- LÍMIT ÀMBIT D'ACTUACIÓ: 28.420 m2
- NOVES EDIFICACIONS

NETEJA - ELEMENTS MÒBILS

- CONTENIDOR ORGÀNIC
- CONTENIDOR REBUIG
- CONTENIDOR PAPER
- CONTENIDOR DE VIDRE
- CONTENIDOR DE PLÀSTIC

W:\OC\P22065_IMU_URBCRBADAJOZ\05PROJÆXECUTIU\02PLANOLS\17.1.3_ELEMENTS MOBILS PROPOSTA SENSE RSU.DWG

PROJECTE D'URBANITZACIÓ DEL CARRER BADAJOZ, ENTRE ELS CARRERS DE BOLÍVIA I AVINGUDA ICÀRIA, AMB MESURES DE CONTRACTACIÓ SOSTENIBLE.

DISTRICTE DE SANT MARTÍ.

Ajuntament de Barcelona

Ecologia, Urbanisme i Mobilitat
Institut Municipal d'Urbanisme
Direcció de Serveis de Projectes i Obres

AUTOR DELS CRITERIS I DE L'AVANTPROJECTE
Marta Penna, arquitecta

AUTOR DEL PROJECTE EXECUTIU
LOLA SIMÓN - MARIA BLANCO - PAU CODOLÀ

G-133__22@.28

NÚM. EXPEDIENT	EDICIÓ	DATA
CP022030001	APROVACIÓ	JULIOL 2024

NOM PLÀNOL
SERVEIS DE NETEJA URBANA
ELEMENTS MÒBILS. UBICACIÓ DEFINITIVA SENSE RSU

0 25

ESCALA	PLÀNOL
DIN A3 1:500 DIN A1 1:250	17.2.3

6/11

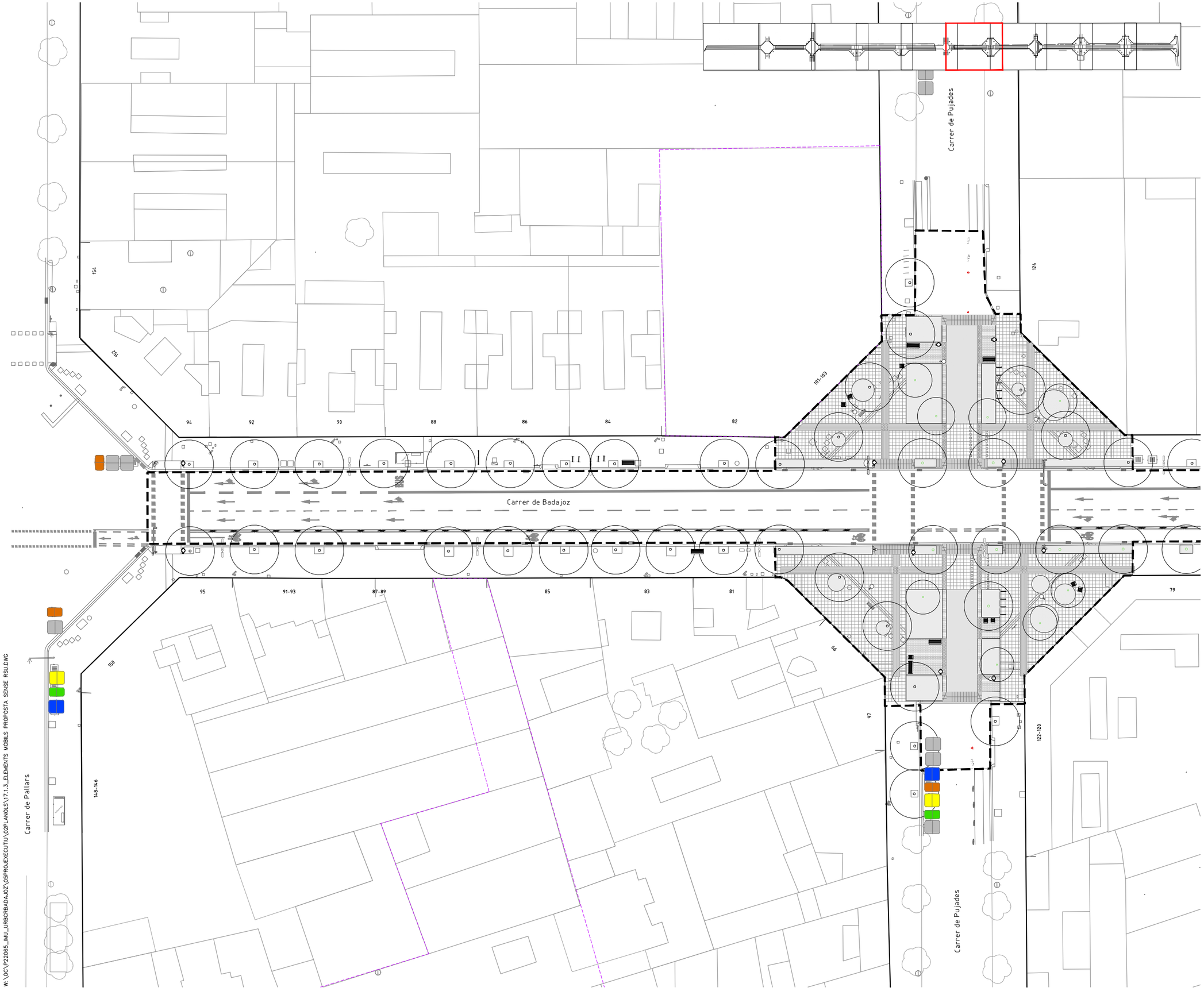

LLEGENDA

LÍMIT ÀMBIT D'ACTUACIÓ: 28.420 m2

NOVES EDIFICACIONS

NETEJA - ELEMENTS MÒBILS

CONTENIDOR ORGÀNIC

CONTENIDOR REBUIG

CONTENIDOR PAPER

CONTENIDOR DE VIDRE

CONTENIDOR DE PLÀSTIC

W:\OC\P22065_IMU_URBCRBADAJOZ\05PROJÆXECUTIU\02PLANOLS\17.1.3_ELEMENTS MÒBILS PROPOSTA SENSE RSU.DWG

PROJECTE D'URBANITZACIÓ DEL CARRER BADAJOZ, ENTRE ELS CARRERS DE BOLÍVIA I AVINGUDA ICÀRIA, AMB MESURES DE CONTRACTACIÓ SOSTENIBLE.

DISTRICTE DE SANT MARTÍ.

Ajuntament de Barcelona

Ecologia, Urbanisme i Mobilitat
Institut Municipal d'Urbanisme
Direcció de Serveis de Projectes i Obres

AUTOR DELS CRITERIS I DE L'AVANTPROJECTE
Marta Penna, arquitecta

AUTOR DEL PROJECTE EXECUTIU
LOLA SIMÓN - MARIA BLANCO - PAU CODOLÀ

G-133__22@.28

NÚM. EXPEDIENT CP022030001 | EDICIÓ APROVACIÓ | DATA JULIOL 2024

NOM PLÀNOL
SERVEIS DE NETEJA URBANA
ELEMENTS MÒBILS. UBICACIÓ DEFINITIVA SENSE RSU

0 25

ESCALA
DIN A3 1:500
DIN A1 1:250

PLÀNOL
17.2.3

7/11

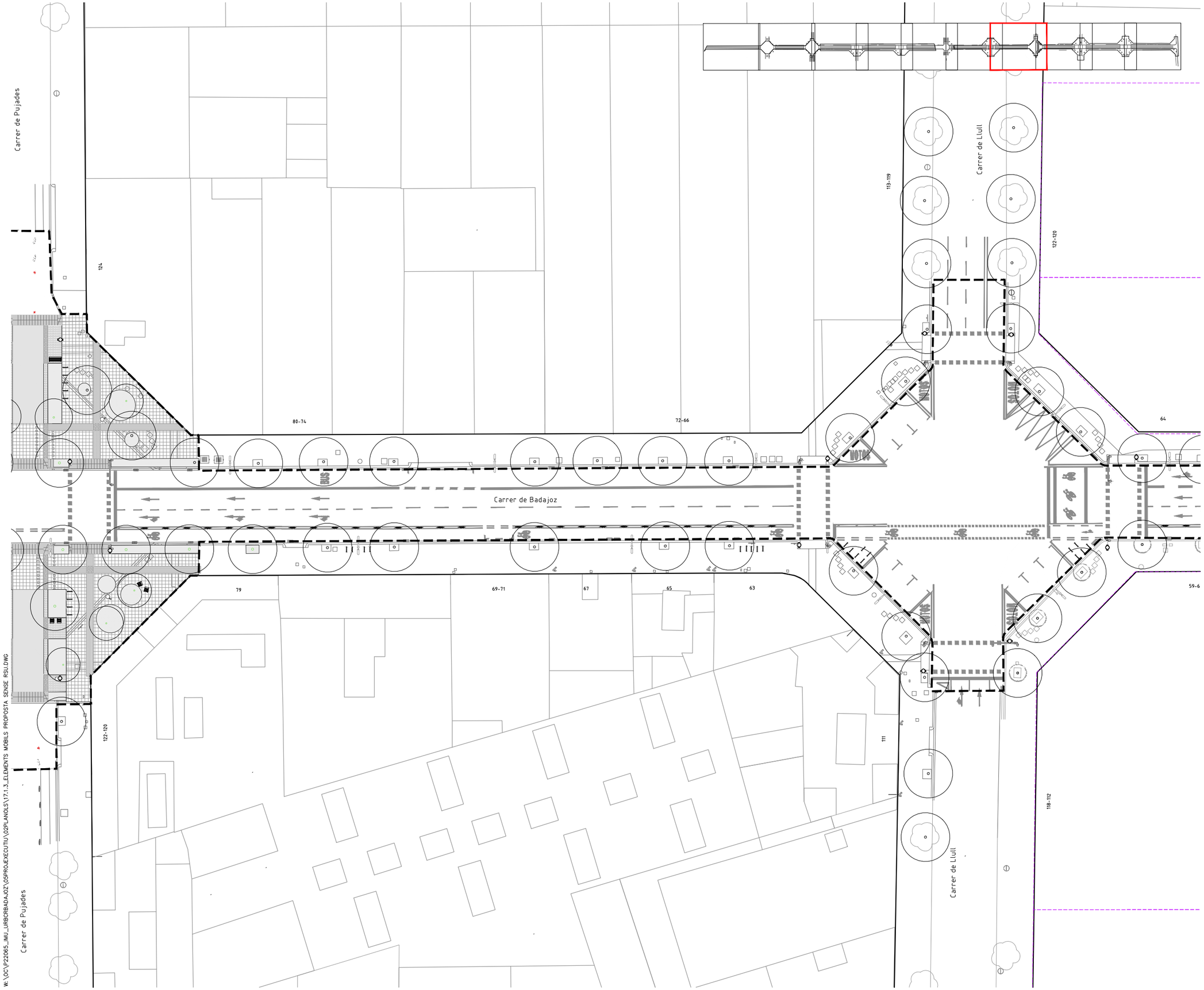

LLEGENDA

- LÍMIT ÀMBIT D'ACTUACIÓ: 28.420 m2
- NOVES EDIFICACIONS

NETEJA - ELEMENTS MÒBILS

- CONTENIDOR ORGÀNIC
- CONTENIDOR REBUIG
- CONTENIDOR PAPER
- CONTENIDOR DE VIDRE
- CONTENIDOR DE PLÀSTIC

PROJECTE D'URBANITZACIÓ DEL CARRER BADAJOZ, ENTRE ELS CARRERS DE BOLÍVIA I AVINGUDA ICÀRIA, AMB MESURES DE CONTRACTACIÓ SOSTENIBLE.

DISTRICTE DE SANT MARTÍ.

Ajuntament de Barcelona
Ecologia, Urbanisme i Mobilitat
Institut Municipal d'Urbanisme
Direcció de Serveis de Projectes i Obres

AUTOR DELS CRITERIS I DE L'AVANTPROJECTE
Marta Penna, arquitecta

AUTOR DEL PROJECTE EXECUTIU
LOLA SIMÓN - MARIA BLANCO - PAU GODOLÀ

G-133__22@.28

NÚM. EXPEDIENT	EDICIÓ	DATA
CP022030001	APROVACIÓ	JULIOL 2024

NOM PLÀNOL
SERVEIS DE NETEJA URBANA
ELEMENTS MÒBILS. UBICACIÓ DEFINITIVA SENSE RSU

0 25

ESCALA
DIN A3 1:500
DIN A1 1:250

PLÀNOL
17.2.3

8/11

W:\OC\P22065_IMU_URBCRBADAJOZ\05PROJECTE\EXECUTIU\02PLANOLS\17.1-3_ELEMENTS MOBILS PROPOSTA SENSE RSU.DWG

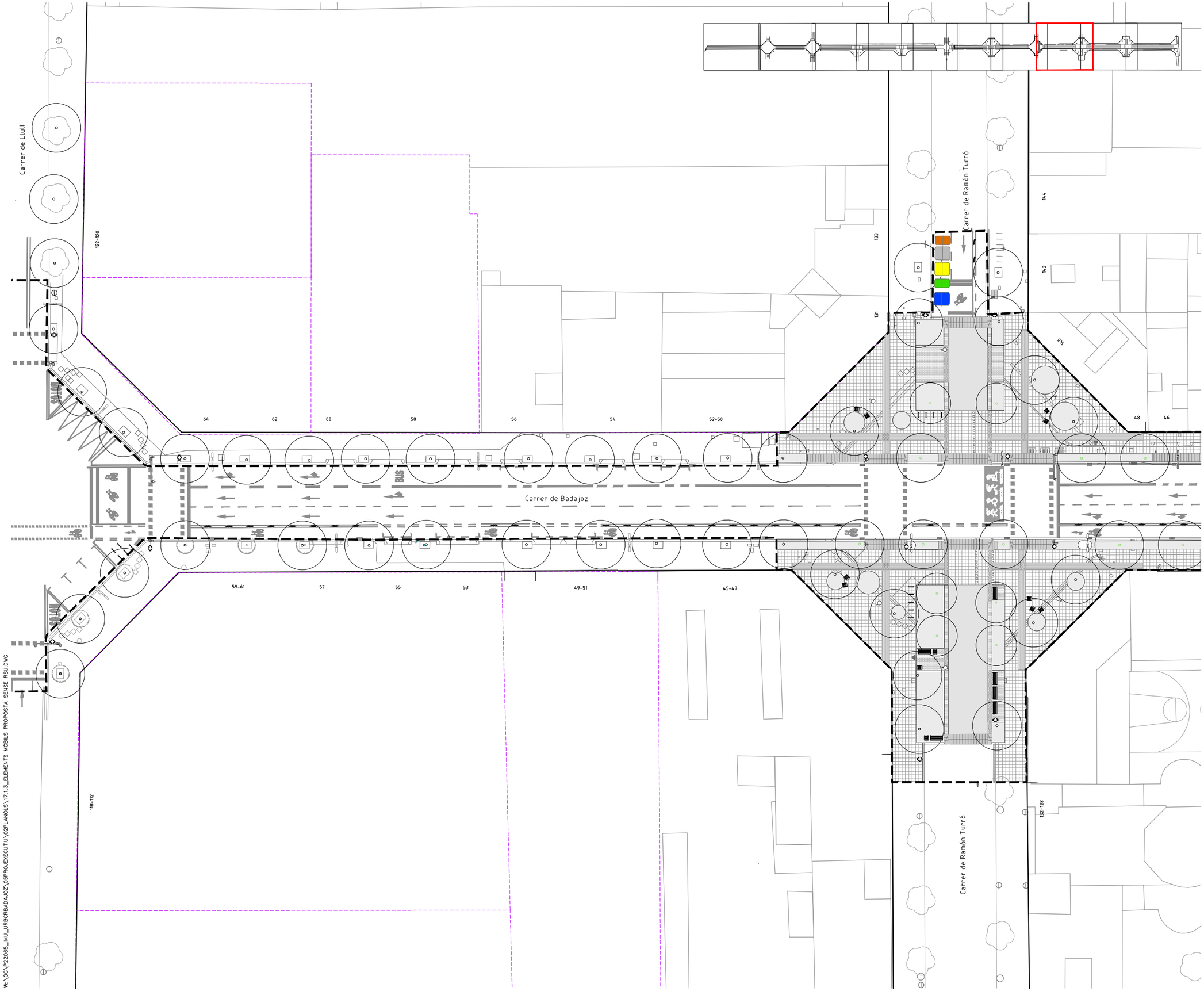

LLEGENDA

- LÍMIT ÀMBIT D'ACTUACIÓ: 28.420 m2
- NOVES EDIFICACIONS

NETEJA - ELEMENTS MÒBILS

- CONTENIDOR ORGÀNIC
- CONTENIDOR REBUIG
- CONTENIDOR PAPER
- CONTENIDOR DE VIDRE
- CONTENIDOR DE PLÀSTIC

PROJECTE D'URBANITZACIÓ DEL CARRER BADAJOZ, ENTRE ELS CARRERS DE BOLÍVIA I AVINGUDA ICÀRIA, AMB MESURES DE CONTRACTACIÓ SOSTENIBLE.

DISTRICTE DE SANT MARTÍ.

Ajuntament de Barcelona

Ecologia, Urbanisme i Mobilitat
Institut Municipal d'Urbanisme
Direcció de Serveis de Projectes i Obres

AUTOR DELS CRITERIS I DE L'AVANTPROJECTE
Marta Penna, arquitecta

AUTOR DEL PROJECTE EXECUTIU
LOLA SIMÓN - MARIA BLANCO - PAU CODOLÀ

G-133__22@.28

NÚM. EXPEDIENT: CP022030001
EDICIÓ: APROVACIÓ
DATA: JULIOL 2024

NOM PLÀNOL
SERVEIS DE NETEJA URBANA
ELEMENTS MÒBILS. UBICACIÓ DEFINITIVA SENSE RSU

0 25

ESCALA
DIN A3 1:500
DIN A1 1:250

PLÀNOL
17.2.3
9/11

W:\OC\P22065_IMU_URBORBADAJOZ\GSPROJEXECUTIU\02PLANOLS\17.1.3_ELEMENTS MOBILS PROPOSTA SENSE RSU.DWG

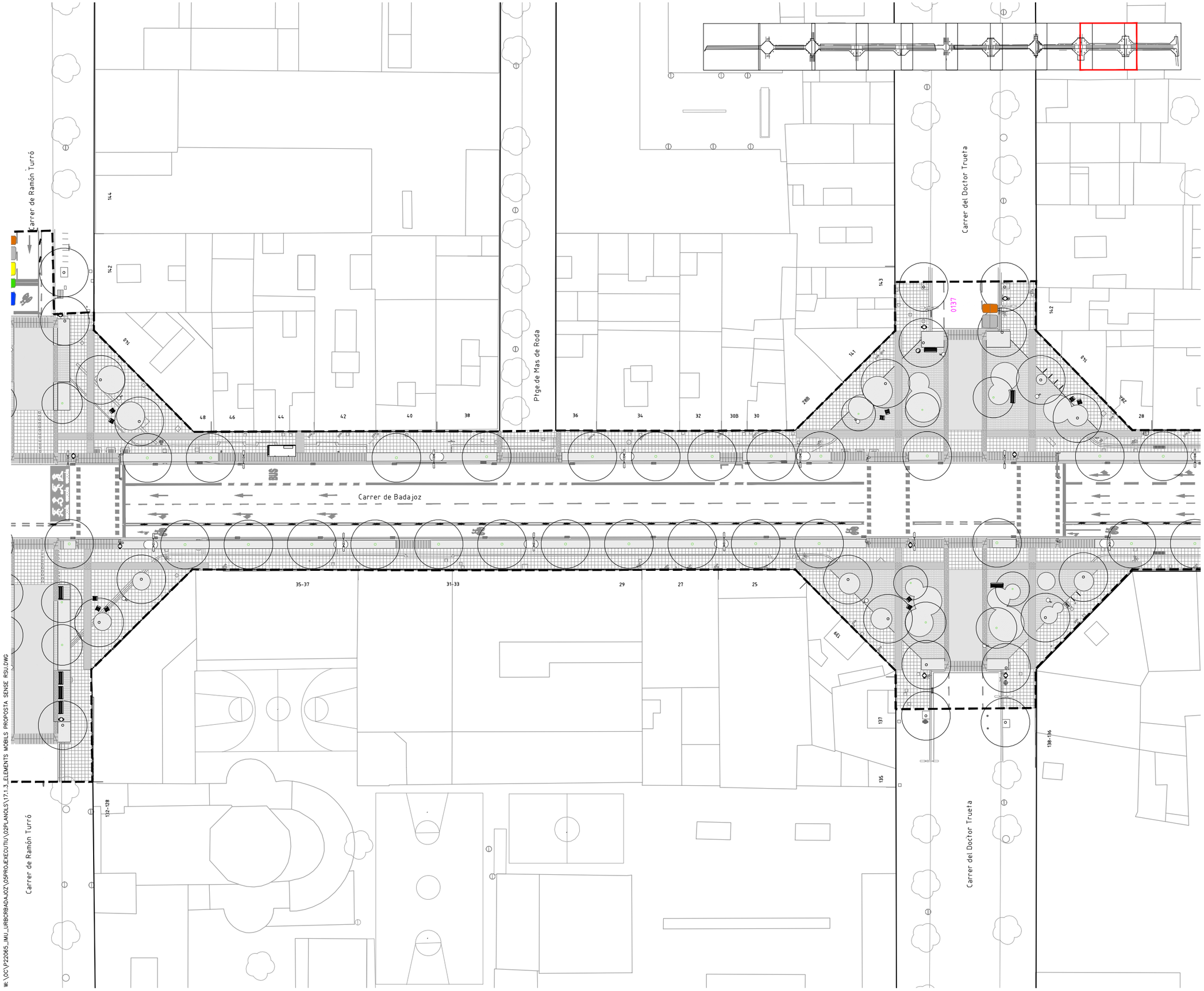

LLEGENDA

LÍMIT ÀMBIT D'ACTUACIÓ: 28.420 m2

NOVES EDIFICACIONS

NETEJA - ELEMENTS MÒBILS

CONTENIDOR ORGÀNIC

CONTENIDOR REBUIG

CONTENIDOR PAPER

CONTENIDOR DE VIDRE

CONTENIDOR DE PLÀSTIC

W:\OC\P22065_JMU_URBORBADAJOZ\05PROJECTEXECUTIU\02PLANOLS\17.1.3_ELEMENTS MOBILS PROPOSTA SENSE RSU.DWG

PROJECTE D'URBANITZACIÓ DEL CARRER BADAJOZ, ENTRE ELS CARRERS DE BOLÍVIA I AVINGUDA ICÀRIA, AMB MESURES DE CONTRACTACIÓ SOSTENIBLE.

DISTRICTE DE SANT MARTÍ.

Ajuntament de Barcelona

Ecologia, Urbanisme i Mobilitat
Institut Municipal d'Urbanisme
Direcció de Serveis de Projectes i Obres

AUTOR DELS CRITERIS I DE L'AVANTPROJECTE
Marta Penna, arquitecta

AUTOR DEL PROJECTE EXECUTIU
LOLA SIMÓN - MARIA BLANCO - PAU CODOLÀ

G-133__22@.28

NÚM. EXPEDIENT CP022030001 | EDICIÓ APROVACIÓ | DATA JULIOL 2024

NOM PLÀNOL
SERVEIS DE NETEJA URBANA
ELEMENTS MÒBILS. UBICACIÓ DEFINITIVA SENSE RSU

0 25

ESCALA
DIN A3 1:500
DIN A1 1:250

PLÀNOL
17.2.3

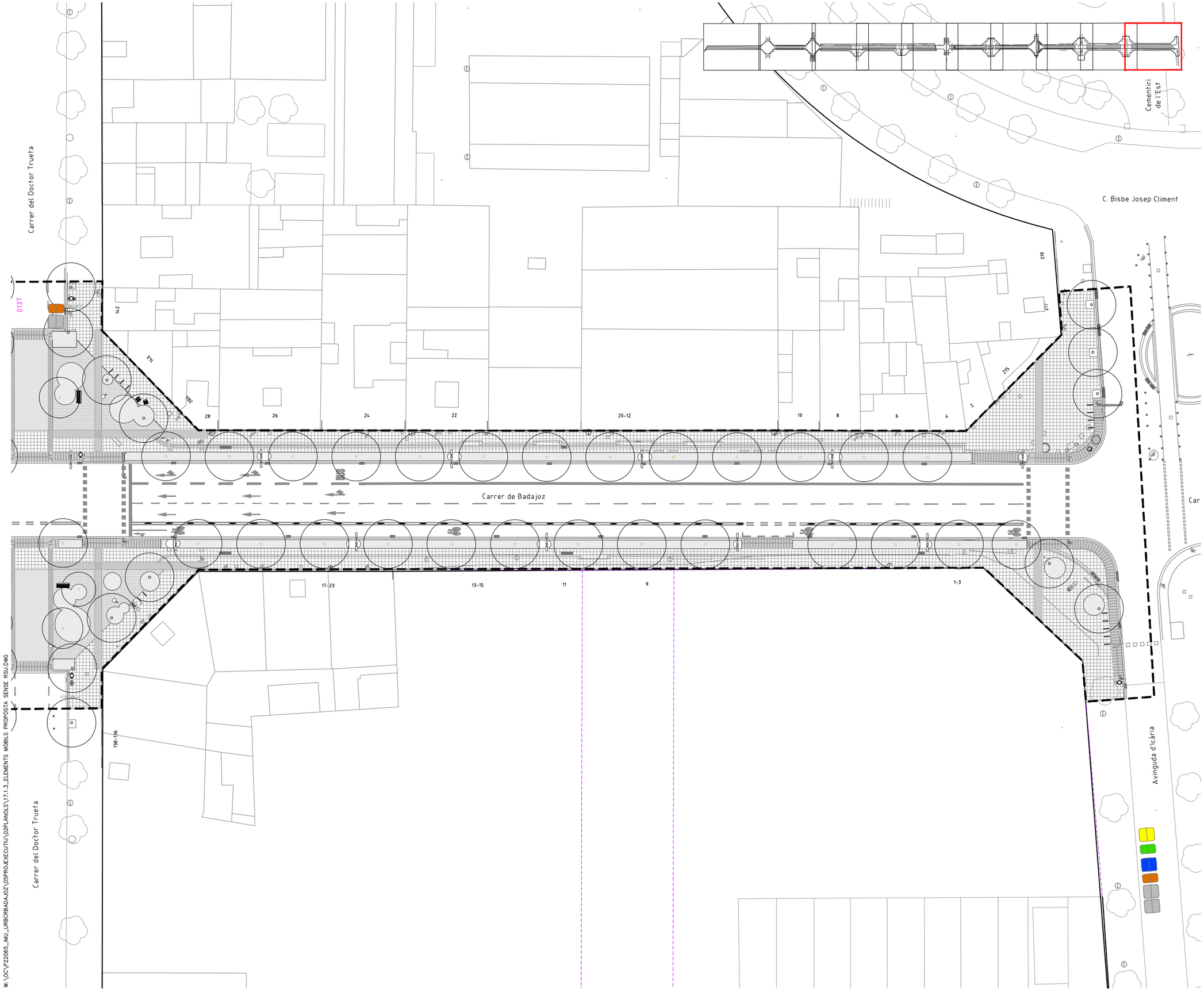

LLEGENDA

- LÍMIT ÀMBIT D'ACTUACIÓ: 28.420 m2
- NOVES EDIFICACIONS

NETEJA - ELEMENTS MÒBILS

- CONTENIDOR ORGÀNIC
- CONTENIDOR REBUIG
- CONTENIDOR PAPER
- CONTENIDOR DE VIDRE
- CONTENIDOR DE PLÀSTIC

W:\OC\P222065_IMU_URBCRBADAJOZ\05PROJÈXECUTIU\02PLANOLS\17.1.3_ELEMENTS MÒBILS PROPOSTA SENSE RSU.DWG

PROJECTE D'URBANITZACIÓ DEL CARRER BADAJOZ, ENTRE ELS CARRERS DE BOLÍVIA I AVINGUDA ICÀRIA, AMB MESURES DE CONTRACTACIÓ SOSTENIBLE.

DISTRICTE DE SANT MARTÍ.

Ajuntament de Barcelona

Ecologia, Urbanisme i Mobilitat
Institut Municipal d'Urbanisme
Direcció de Serveis de Projectes i Obres

AUTOR DELS CRITERIS I DE L'AVANTPROJECTE
Marta Penna, arquitecta

AUTOR DEL PROJECTE EXECUTIU
LOLA SIMÓN - MARIA BLANCO - PAU CODOLÀ

G-133__22@.28

NÚM. EXPEDIENT CP022030001 | EDICIÓ APROVACIÓ | DATA JULIOL 2024

NOM PLÀNOL
SERVEIS DE NETEJA URBANA
ELEMENTS MÒBILS. UBICACIÓ DEFINITIVA SENSE RSU

0 25

ESCALA
DIN A3 1:500
DIN A1 1:250

PLÀNOL
17.1.3

11/11

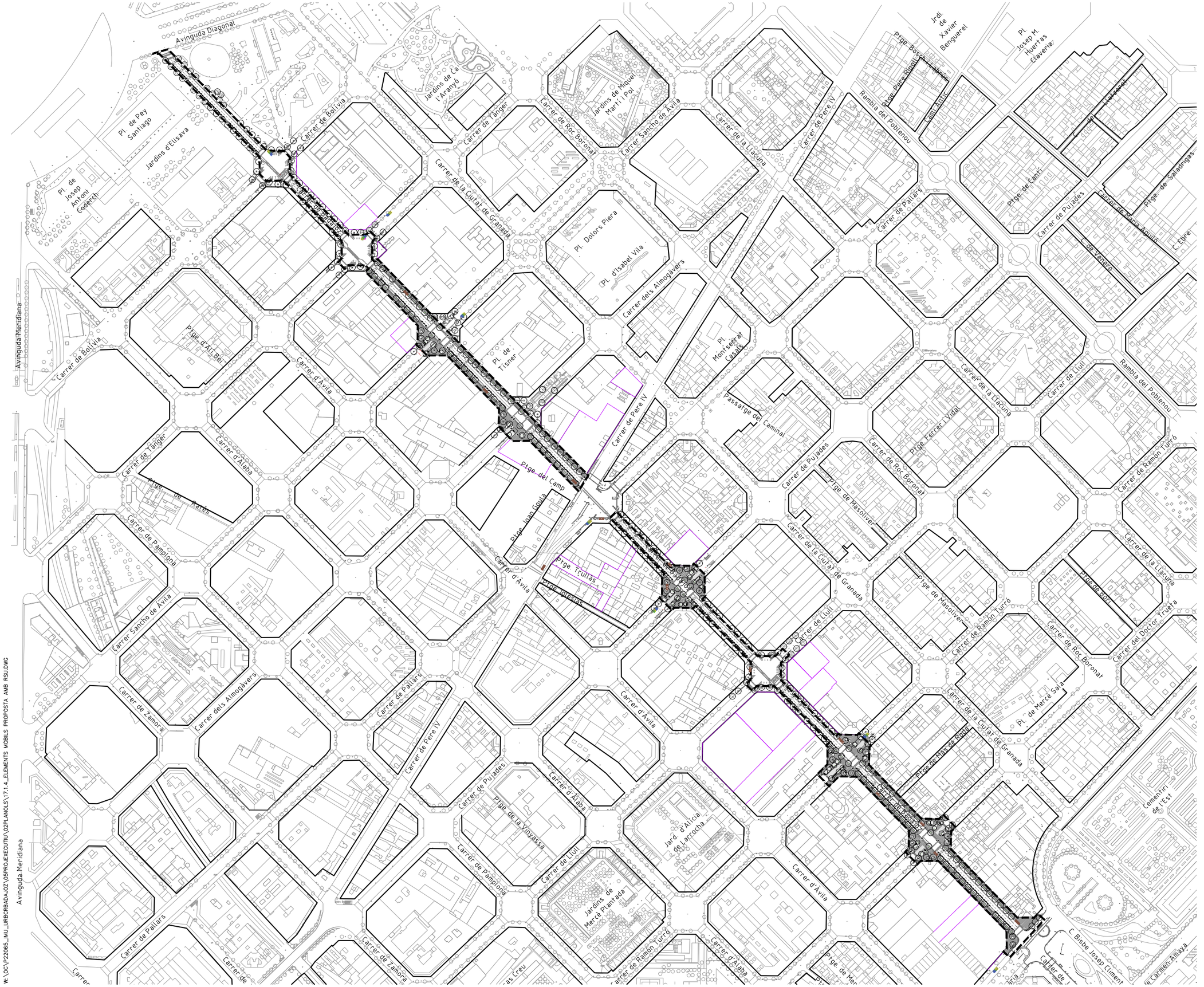

LLEGENDA

LÍMIT ÀMBIT D'ACTUACIÓ: 28.420 m2

NOVES EDIFICACIONS

NETEJA - ELEMENTS MÒBILS

CONTENIDOR PAPER

CONTENIDOR DE VIDRE

CONTENIDOR DE PLÀSTIC

BUNKER RSU

PROJECTE D'URBANITZACIÓ DEL CARRER BADAJOZ, ENTRE ELS CARRERS DE BOLÍVIA I AVINGUDA ICÀRIA, AMB MESURES DE CONTRACTACIÓ SOSTENIBLE.

DISTRICTE DE SANT MARTÍ.

Ajuntament de Barcelona

Ecologia, Urbanisme i Mobilitat
Institut Municipal d'Urbanisme
Direcció de Serveis de Projectes i Obres

AUTOR DELS CRITERIS I DE L'AVANTPROJECTE
Marta Penna, arquitecta

AUTOR DEL PROJECTE EXECUTIU
LOLA SIMÓN - MARIA BLANCO - PAU CODOLÀ

G-133__22@.28

NÚM. EXPEDIENT CP022030001 | EDICIÓ APROVACIÓ | DATA JULIOL 2024

NOM PLÀNOL
SERVEIS DE NETEJA URBANA
ELEMENTS MÒBILS. UBICACIÓ DEFINITIVA AMB RSU

0 200

ESCALA
DIN A3 1:4.000
DIN A1 1:2000

PLÀNOL
17.2.4

1/11

W:\QC\P22065_IMU_URBCRBADAJOZ\05PROJEXECUTIU\02PLANOLS\17.1-4_ELEMENTS MOBILS PROPOSTA AMB RSU.DWG

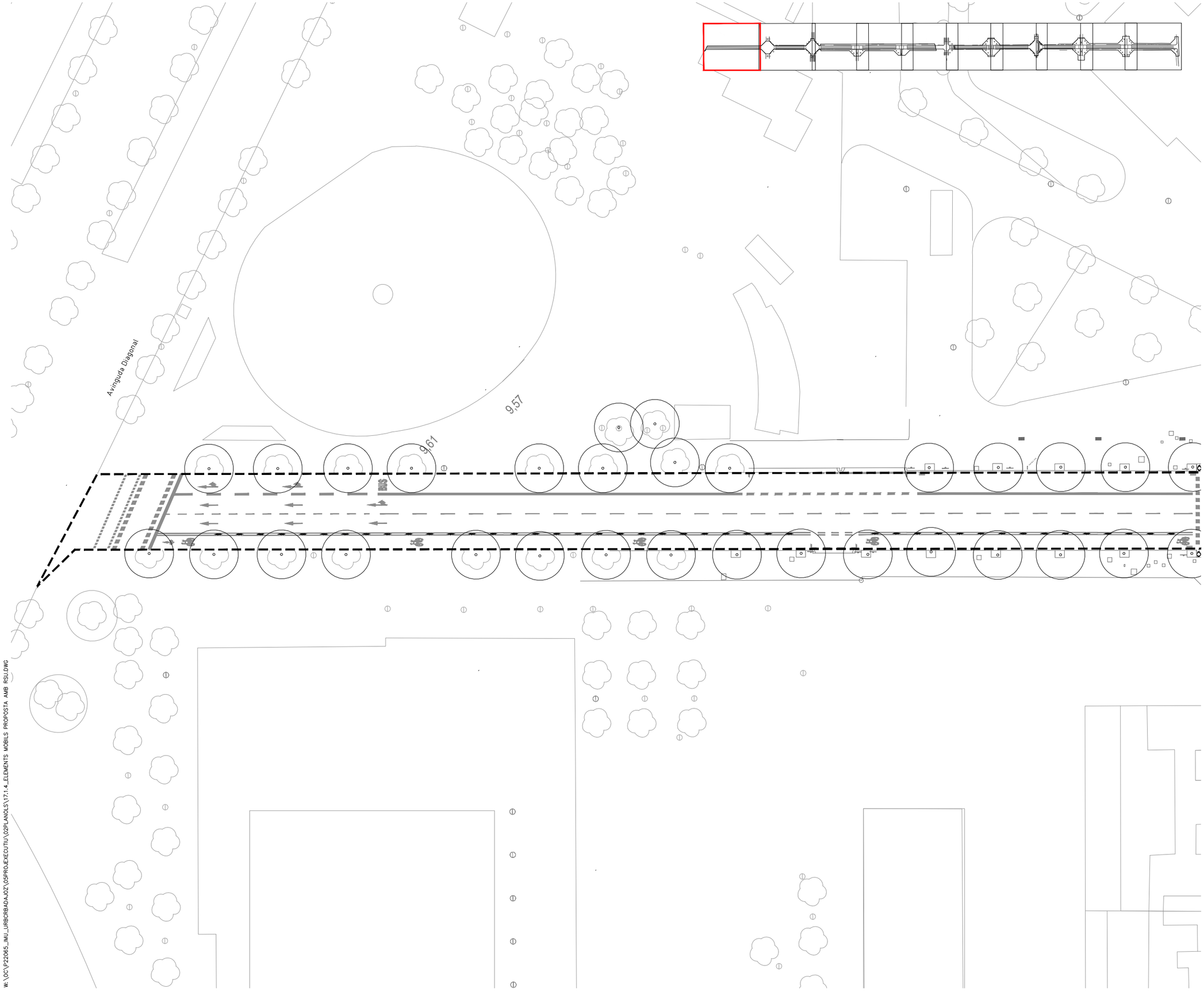

LLEGENDA

LÍMIT ÀMBIT D'ACTUACIÓ: 28.420 m2

NOVES EDIFICACIONS

NETEJA - ELEMENTS MÒBILS

CONTENIDOR PAPER

CONTENIDOR DE VIDRE

CONTENIDOR DE PLÀSTIC

BUNKER RSU

PROJECTE D'URBANITZACIÓ DEL CARRER BADAJOZ, ENTRE ELS CARRERS DE BOLÍVIA I AVINGUDA ICÀRIA, AMB MESURES DE CONTRACTACIÓ SOSTENIBLE.

DISTRICTE DE SANT MARTÍ.

Ajuntament de Barcelona

Ecologia, Urbanisme i Mobilitat
Institut Municipal d'Urbanisme
Direcció de Serveis de Projectes i Obres

AUTOR DELS CRITERIS I DE L'AVANTPROJECTE
Marta Penna, arquitecta

AUTOR DEL PROJECTE EXECUTIU
LOLA SIMÓN - MARIA BLANCO - PAU CODOLÀ

G-133_22@.28

NÚM. EXPEDIENT CP022030001

EDICIÓ APROVACIÓ

DATA JULIOL 2024

NOM PLÀNOL
SERVEIS DE NETEJA URBANA
ELEMENTS MÒBILS. UBICACIÓ DEFINITIVA AMB RSU

0 25

ESCALA
DIN A3 1:500
DIN A1 1:250

PLÀNOL 17.2.4

2/11

W:\OC\P22065_IMU_URBCRBADAJOZ\05PROJECTE\EXECUTIU\02PLANOLS\17.1.4_ELEMENTS MOBILS PROPOSTA AMB RSU.DWG

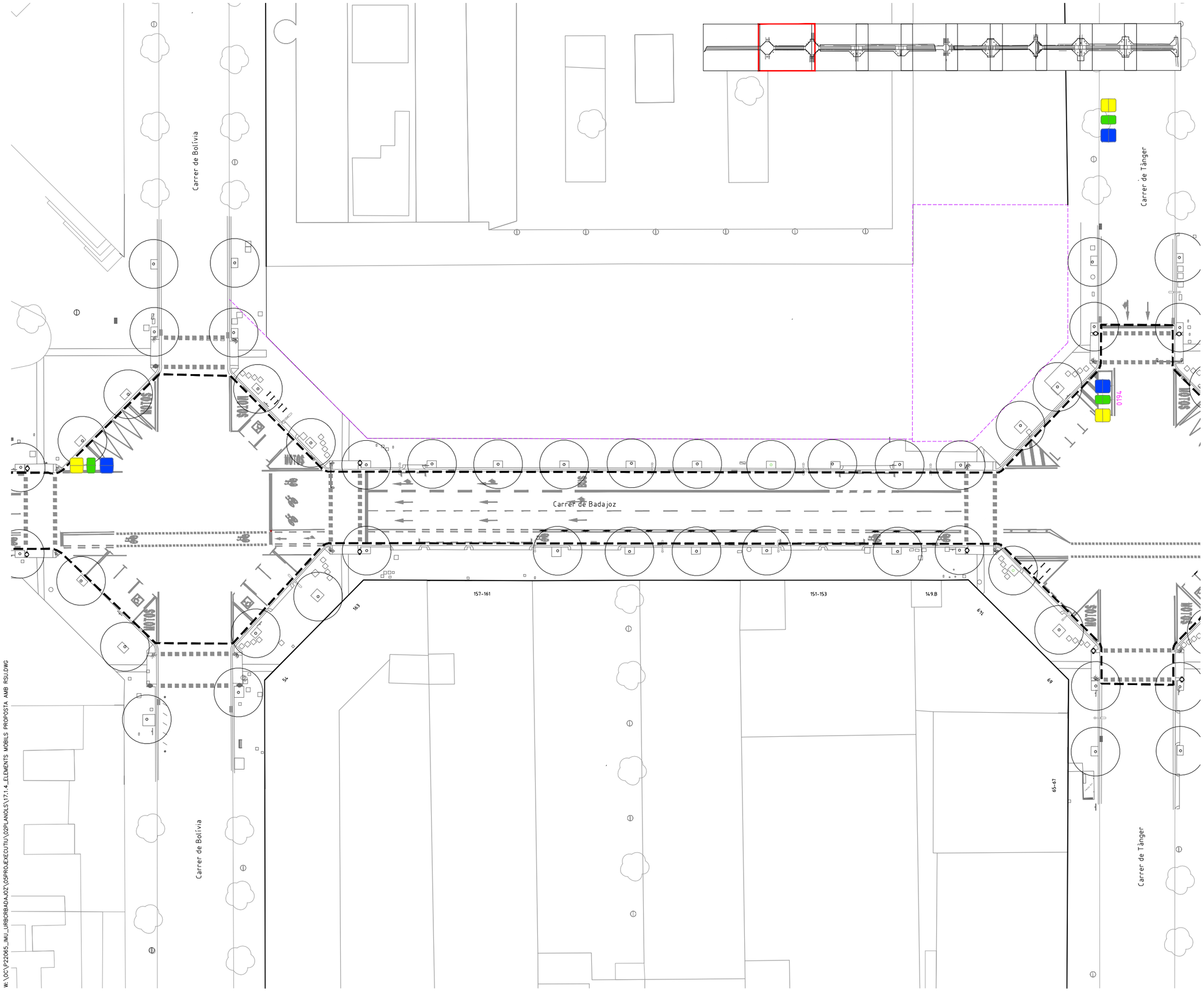

LLEGENDA

LÍMIT ÀMBIT D'ACTUACIÓ: 28.420 m2

NOVES EDIFICACIONS

NETEJA - ELEMENTS MÒBILS

CONTENIDOR PAPER

CONTENIDOR DE VIDRE

CONTENIDOR DE PLÀSTIC

BUNKER RSU

PROJECTE D'URBANITZACIÓ DEL CARRER BADAJOZ, ENTRE ELS CARRERS DE BOLÍVIA I AVINGUDA ICÀRIA, AMB MESURES DE CONTRACTACIÓ SOSTENIBLE.

DISTRICTE DE SANT MARTÍ.

Ajuntament de Barcelona

Ecologia, Urbanisme i Mobilitat
Institut Municipal d'Urbanisme
Direcció de Serveis de Projectes i Obres

AUTOR DELS CRITERIS I DE L'AVANTPROJECTE
Marta Penna, arquitecta

AUTOR DEL PROJECTE EXECUTIU
LOLA SIMÓN - MARIA BLANCO - PAU CODOLÀ

G-133_22@.28

NÚM. EXPEDIENT	EDICIÓ	DATA
CP022030001	APROVACIÓ	JULIOL 2024

NOM PLÀNOL
SERVEIS DE NETEJA URBANA
ELEMENTS MÒBILS. UBICACIÓ DEFINITIVA AMB RSU

0 25

ESCALA
DIN A3 1:500
DIN A1 1:250

PLÀNOL
17.2.4

W:\OC\P22065_IMU_URBCRBADAJOZ\05PROJEXECUTIU\02PLANOLS\17.1.4_ELEMENTS MOBILS PROPOSTA AMB RSU.DWG

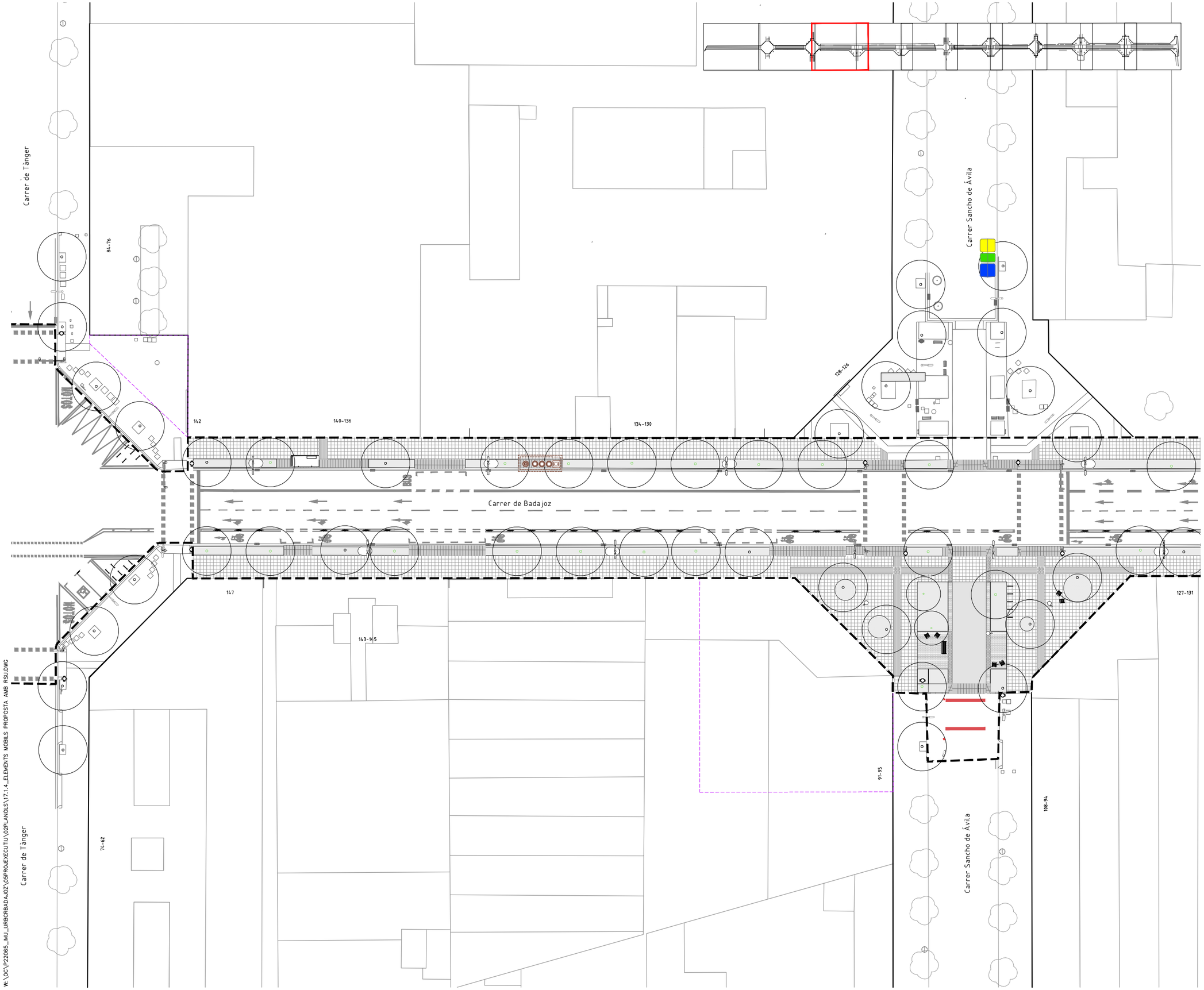

LLEGENDA

LÍMIT ÀMBIT D'ACTUACIÓ: 28.420 m2

NOVES EDIFICACIONS

NETEJA - ELEMENTS MÒBILS

CONTENIDOR PAPER

CONTENIDOR DE VIDRE

CONTENIDOR DE PLÀSTIC

BUNKER RSU

PROJECTE D'URBANITZACIÓ DEL CARRER BADAJOZ, ENTRE ELS CARRERS DE BOLÍVIA I AVINGUDA ICÀRIA, AMB MESURES DE CONTRACTACIÓ SOSTENIBLE.

DISTRICTE DE SANT MARTÍ.

Ajuntament de Barcelona

Ecologia, Urbanisme i Mobilitat
Institut Municipal d'Urbanisme
Direcció de Serveis de Projectes i Obres

AUTOR DELS CRITERIS I DE L'AVANTPROJECTE
Marta Penna, arquitecta

AUTOR DEL PROJECTE EXECUTIU
LOLA SIMÓN - MARIA BLANCO - PAU CODOLÀ

G-133_22@.28

NÚM. EXPEDIENT CP022030001 | EDICIÓ APROVACIÓ | DATA JULIOL 2024

NOM PLÀNOL
SERVEIS DE NETEJA URBANA
ELEMENTS MÒBILS. UBICACIÓ DEFINITIVA AMB RSU

0 25

ESCALA
DIN A3 1:500
DIN A1 1:250

PLÀNOL 17.2.4

4/11

W:\OC\P22065_IMU_URBORBADAJOZ\05PROJECTEXECUTIU\02PLANOLS\17.1.4_ELEMENTS MOBILS PROPOSTA AMB RSU.DWG

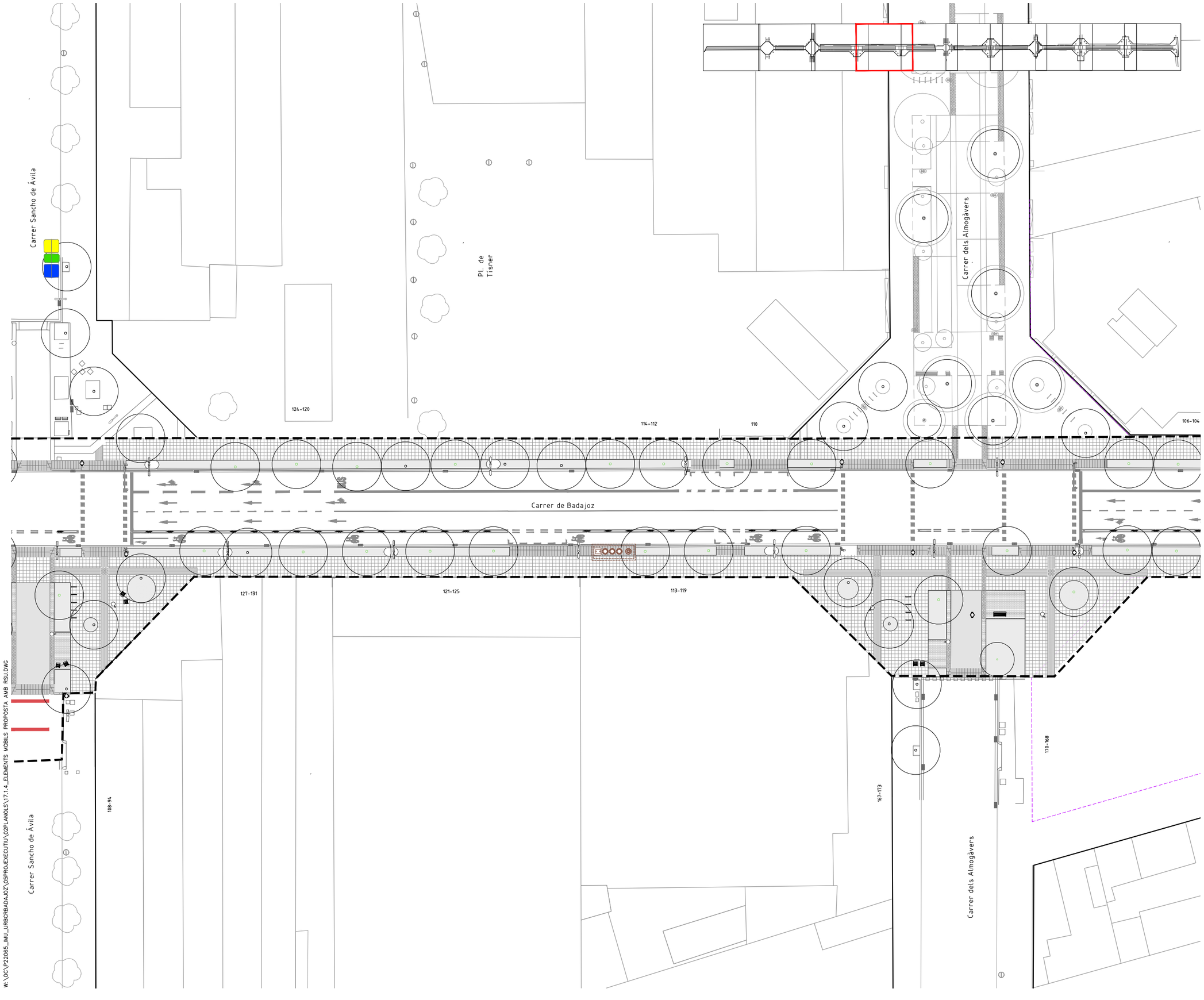

LLEGENDA

LÍMIT ÀMBIT D'ACTUACIÓ: 28.420 m2

NOVES EDIFICACIONS

NETEJA - ELEMENTS MÒBILS

CONTENIDOR PAPER

CONTENIDOR DE VIDRE

CONTENIDOR DE PLÀSTIC

BUNKER RSU

PROJECTE D'URBANITZACIÓ DEL CARRER BADAJOZ, ENTRE ELS CARRERS DE BOLÍVIA I AVINGUDA ICÀRIA, AMB MESURES DE CONTRACTACIÓ SOSTENIBLE.

DISTRICTE DE SANT MARTÍ.

Ajuntament de Barcelona

Ecologia, Urbanisme i Mobilitat
Institut Municipal d'Urbanisme
Direcció de Serveis de Projectes i Obres

AUTOR DELS CRITERIS I DE L'AVANTPROJECTE
Marta Penna, arquitecta

AUTOR DEL PROJECTE EXECUTIU
LOLA SIMÓN - MARIA BLANCO - PAU CODOLÀ

G-133_22@.28

NÚM. EXPEDIENT CP022030001 | EDICIÓ APROVACIÓ | DATA JULIOL 2024

NOM PLÀNOL
SERVEIS DE NETEJA URBANA
ELEMENTS MÒBILS. UBICACIÓ DEFINITIVA AMB RSU

0 25

ESCALA
DIN A3 1:500
DIN A1 1:250

PLÀNOL
17.2.4
1/11

W:\OC\P22065_IMU_URBCRBADAJOZ\05PROJECTE\02PLANOLS\17.1.4_ELEMENTS MOBILS PROPOSTA AMB RSU.DWG

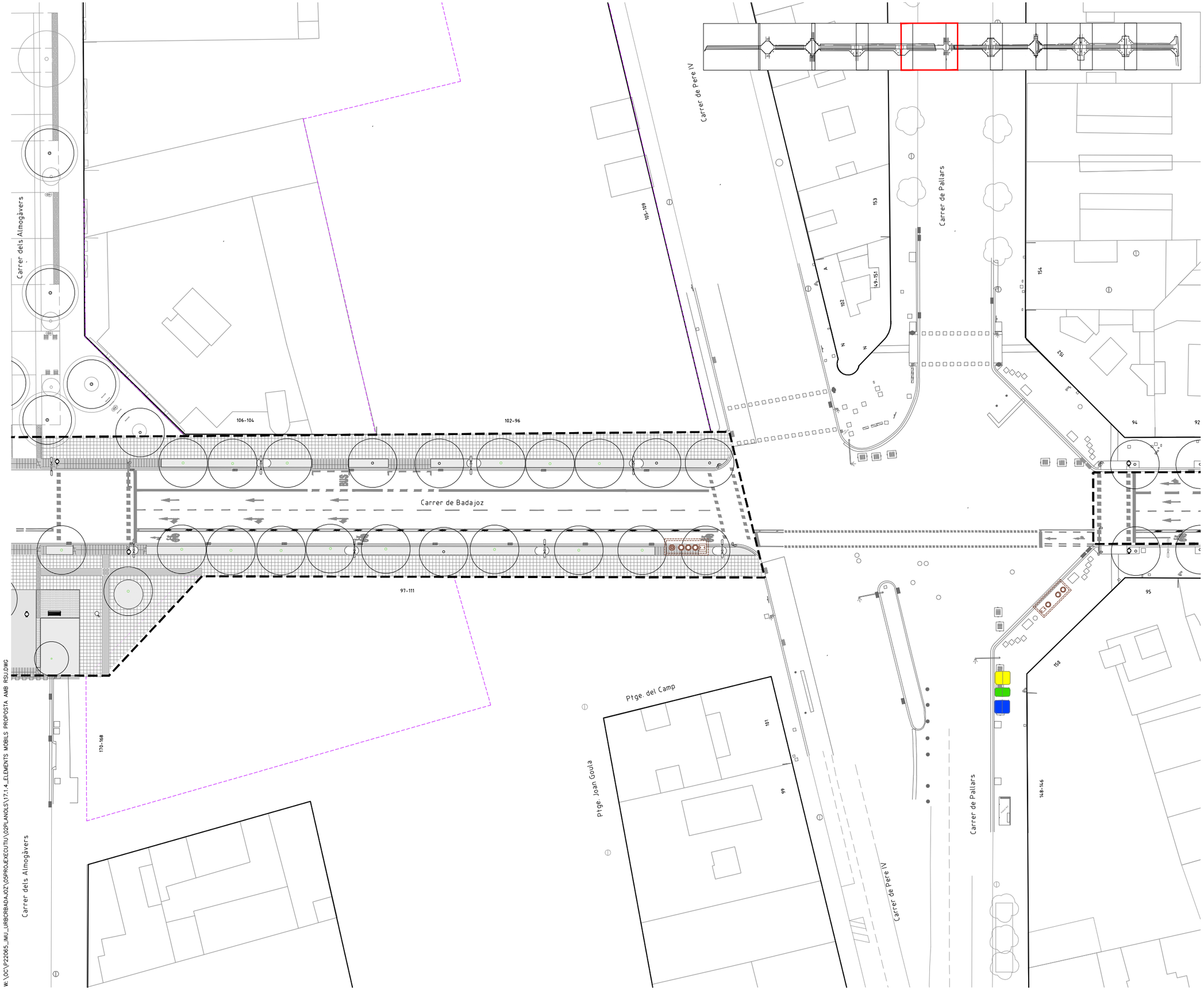

LLEGENDA

- LÍMIT ÀMBIT D'ACTUACIÓ: 28.420 m2
- NOVES EDIFICACIONS

NETEJA - ELEMENTS MÒBILS

- CONTENIDOR PAPER
- CONTENIDOR DE VIDRE
- CONTENIDOR DE PLÀSTIC
- BUNKER RSU

PROJECTE D'URBANITZACIÓ DEL CARRER BADAJOZ, ENTRE ELS CARRERS DE BOLÍVIA I AVINGUDA ICÀRIA, AMB MESURES DE CONTRACTACIÓ SOSTENIBLE.

DISTRICTE DE SANT MARTÍ.

Ajuntament de Barcelona
Ecologia, Urbanisme i Mobilitat
Institut Municipal d'Urbanisme
Direcció de Serveis de Projectes i Obres

AUTOR DELS CRITERIS I DE L'AVANTPROJECTE
Marta Penna, arquitecta

AUTOR DEL PROJECTE EXECUTIU
LOLA SIMÓN - MARIA BLANCO - PAU CODOLÀ

G-133__22@.28

NÚM. EXPEDIENT	EDICIÓ	DATA
CP022030001	APROVACIÓ	JULIOL 2024

NOM PLÀNOL
SERVEIS DE NETEJA URBANA
ELEMENTS MÒBILS. UBICACIÓ DEFINITIVA AMB RSU

0 25

ESCALA	PLÀNOL
DIN A3 1:500 DIN A1 1:250	17.2.4

6/11

W:\OC\P22065_IMU_URBCRBADAJOZ\05PROJÆXECUTIU\02PLANOLS\17.1.4_ELEMENTS MÒBILS PROPOSTA AMB RSU.DWG

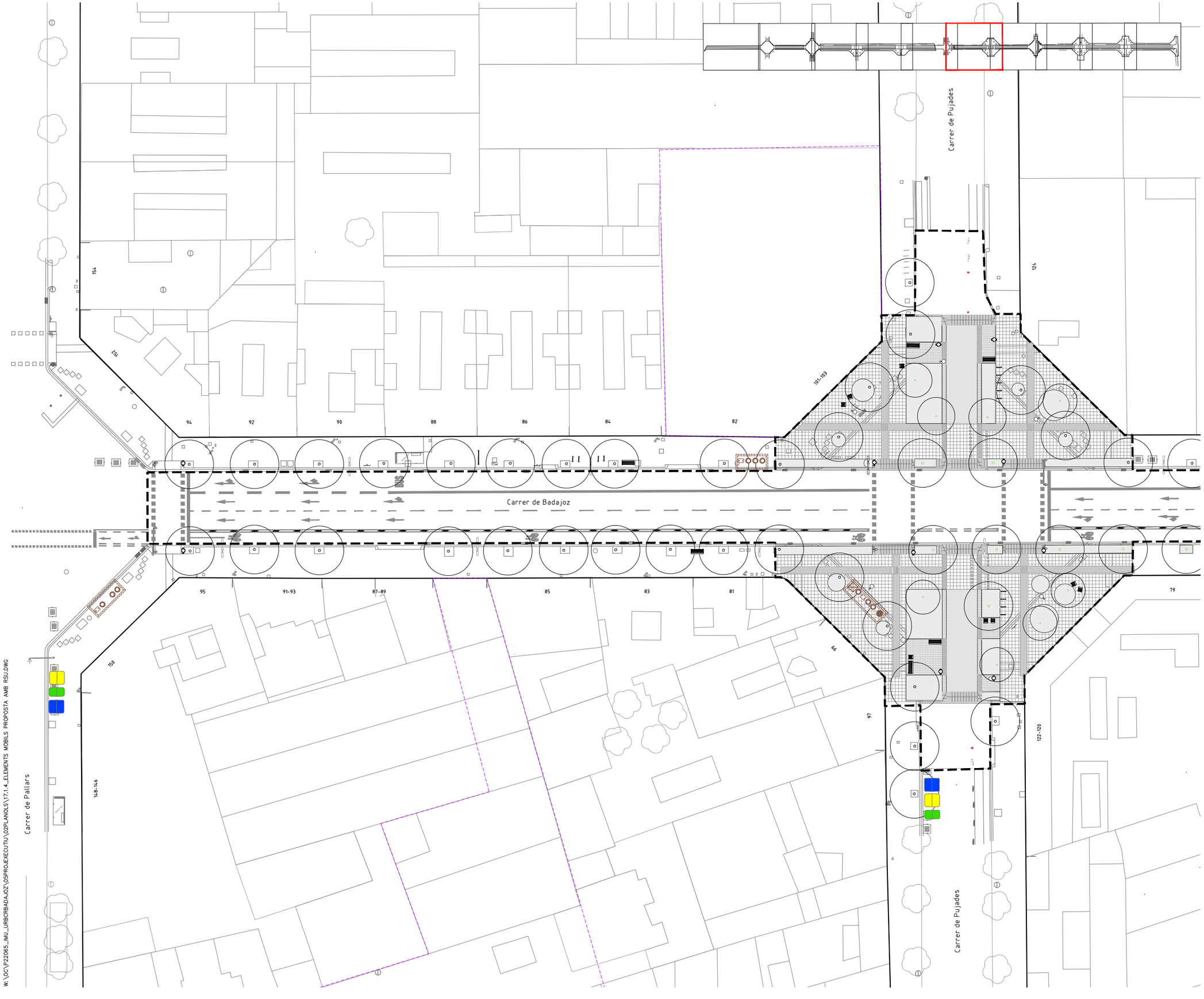

LLEGENDA

LÍMIT ÀMBIT D'ACTUACIÓ: 28.420 m2

NOVES EDIFICACIONS

NETEJA - ELEMENTS MÒBILS

CONTENIDOR PAPER

CONTENIDOR DE VIDRE

CONTENIDOR DE PLÀSTIC

BUNKER RSU

W:\OC\P_22065_IMU_URBCRBADAJOZ\05PROJÆXECUTIU\02PLANOLS\17.1.4_ELEMENTS MÒBILS PROPOSTA AMB RSU.DWG

PROJECTE D'URBANITZACIÓ DEL CARRER BADAJOZ, ENTRE ELS CARRERS DE BOLÍVIA I AVINGUDA ICÀRIA, AMB MESURES DE CONTRACTACIÓ SOSTENIBLE.

DISTRICTE DE SANT MARTÍ.

Ajuntament de Barcelona

Ecologia, Urbanisme i Mobilitat
Institut Municipal d'Urbanisme
Direcció de Serveis de Projectes i Obres

AUTOR DELS CRITERIS I DE L'AVANTPROJECTE
Marta Penna, arquitecta

AUTOR DEL PROJECTE EXECUTIU
LOLA SIMÓN - MARIA BLANCO - PAU CODOLÀ

G-133_22@.28

NÚM. EXPEDIENT CP022030001 | EDICIÓ APROVACIÓ | DATA JULIOL 2024

NOM PLÀNOL
SERVEIS DE NETEJA URBANA
ELEMENTS MÒBILS. UBICACIÓ DEFINITIVA AMB RSU

0 25

ESCALA
DIN A3 1:500
DIN A1 1:250

PLÀNOL
17.2.4

7/11

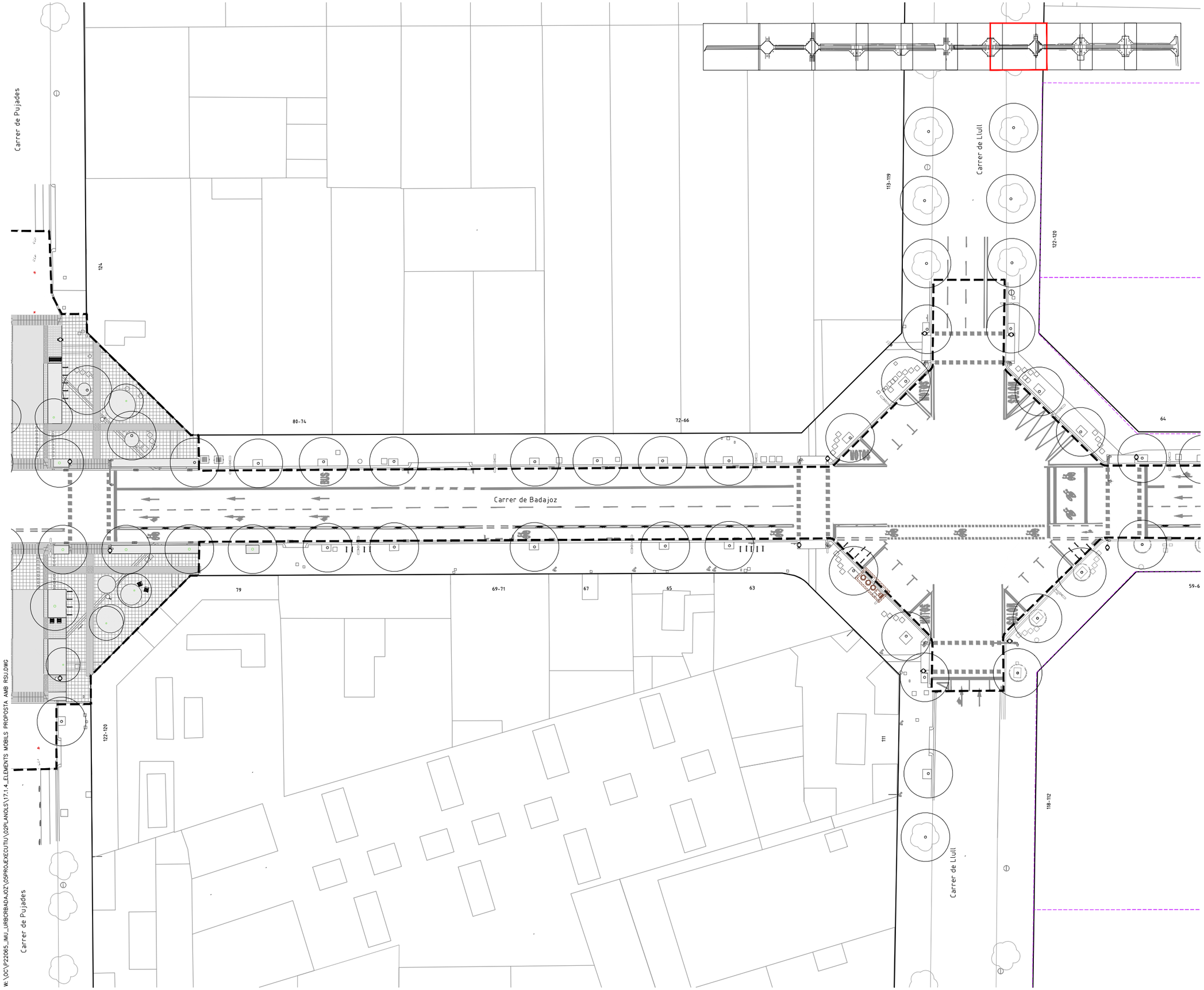

LLEGENDA

- LÍMIT ÀMBIT D'ACTUACIÓ: 28.420 m2
- NOVES EDIFICACIONS

NETEJA - ELEMENTS MÒBILS

- CONTENIDOR PAPER
- CONTENIDOR DE VIDRE
- CONTENIDOR DE PLÀSTIC
- BUNKER RSU

PROJECTE D'URBANITZACIÓ DEL CARRER BADAJOZ, ENTRE ELS CARRERS DE BOLÍVIA I AVINGUDA ICÀRIA, AMB MESURES DE CONTRACTACIÓ SOSTENIBLE.

DISTRICTE DE SANT MARTÍ.

Ajuntament de Barcelona
Ecologia, Urbanisme i Mobilitat
Institut Municipal d'Urbanisme
Direcció de Serveis de Projectes i Obres

AUTOR DELS CRITERIS I DE L'AVANTPROJECTE
Marta Penna, arquitecta

AUTOR DEL PROJECTE EXECUTIU
LOLA SIMÓN - MARIA BLANCO - PAU CODOLÀ

G-133__22@.28

NÚM. EXPEDIENT	EDICIÓ	DATA
CP022030001	APROVACIÓ	JULIOL 2024

NOM PLÀNOL
SERVEIS DE NETEJA URBANA
ELEMENTS MÒBILS. UBICACIÓ DEFINITIVA AMB RSU

0 25

ESCALA
DIN A3 1:500
DIN A1 1:250

PLÀNOL
17.2.4

8/11

W:_\OC\P22065_IMU_URBCRBADAJOZ\05PROJECTE\EXECUTIU\02PLANOLS\17.1-4_ELEMENTS MOBILS PROPOSTA AMB RSU.DWG

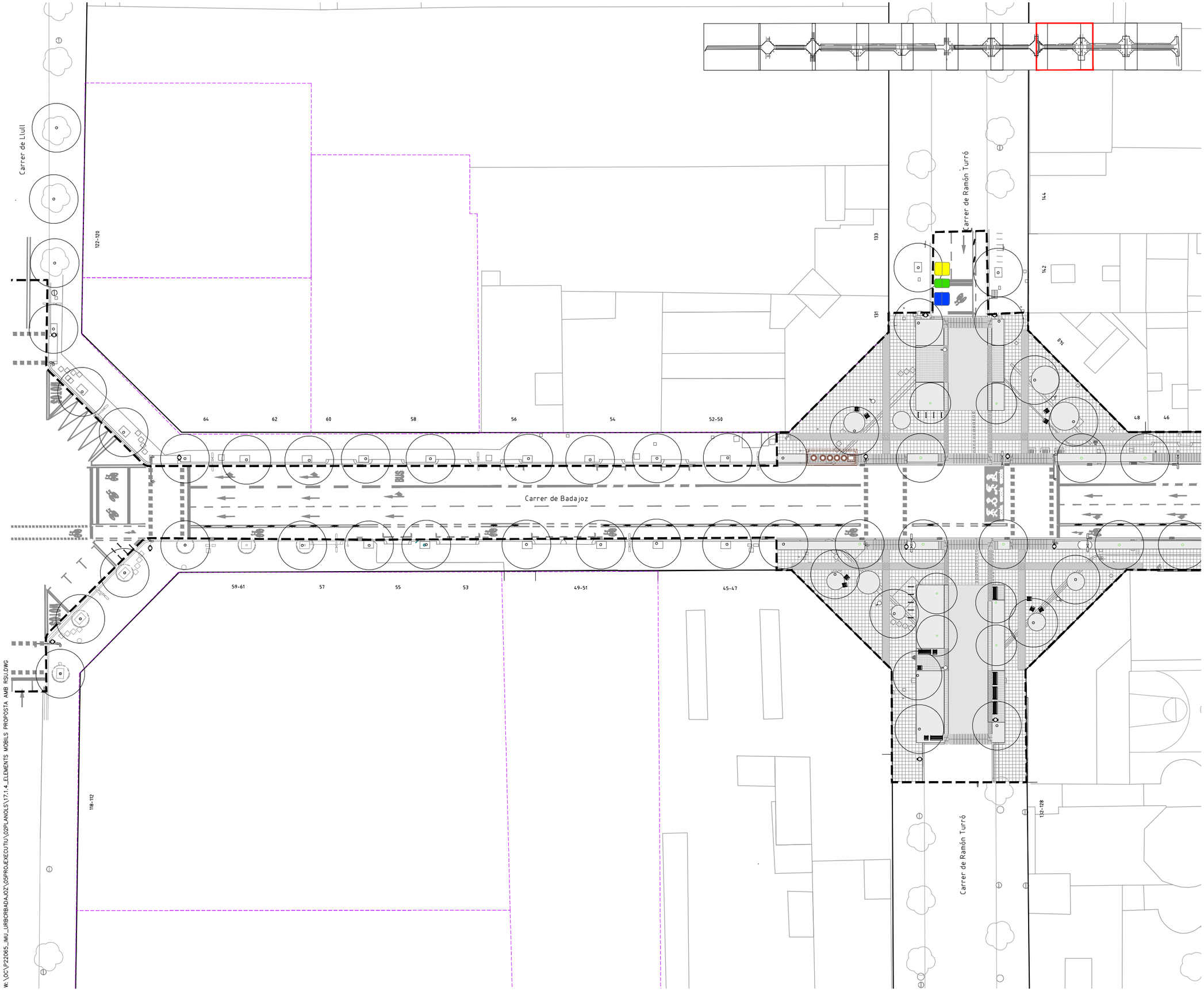

LLEGENDA

- LÍMIT ÀMBIT D'ACTUACIÓ: 28.420 m2
- NOVES EDIFICACIONS

NETEJA - ELEMENTS MÒBILS

- CONTENIDOR PAPER
- CONTENIDOR DE VIDRE
- CONTENIDOR DE PLÀSTIC
- BUNKER RSU

PROJECTE D'URBANITZACIÓ DEL CARRER BADAJOZ, ENTRE ELS CARRERS DE BOLÍVIA I AVINGUDA ICÀRIA, AMB MESURES DE CONTRACTACIÓ SOSTENIBLE.

DISTRICTE DE SANT MARTÍ.

Ajuntament de Barcelona

Ecologia, Urbanisme i Mobilitat
Institut Municipal d'Urbanisme
Direcció de Serveis de Projectes i Obres

AUTOR DELS CRITERIS I DE L'AVANTPROJECTE
Marta Penna, arquitecta

AUTOR DEL PROJECTE EXECUTIU
LOLA SIMÓN - MARIA BLANCO - PAU CODOLÀ

G-133__22@.28

NÚM. EXPEDIENT: CP022030001
EDICIÓ: APROVACIÓ
DATA: JULIOL 2024

NOM PLÀNOL
SERVEIS DE NETEJA URBANA
ELEMENTS MÒBILS. UBICACIÓ DEFINITIVA AMB RSU

0 25

ESCALA
DIN A3 1:500
DIN A1 1:250

PLÀNOL
17.2.4

9/11

W:\OC\P22065_IMU_URBORBADAJOZ\GSPROJEXECUTIU\02PLANOLS\17.1.4_ELEMENTS MOBILS PROPOSTA AMB RSU.DWG

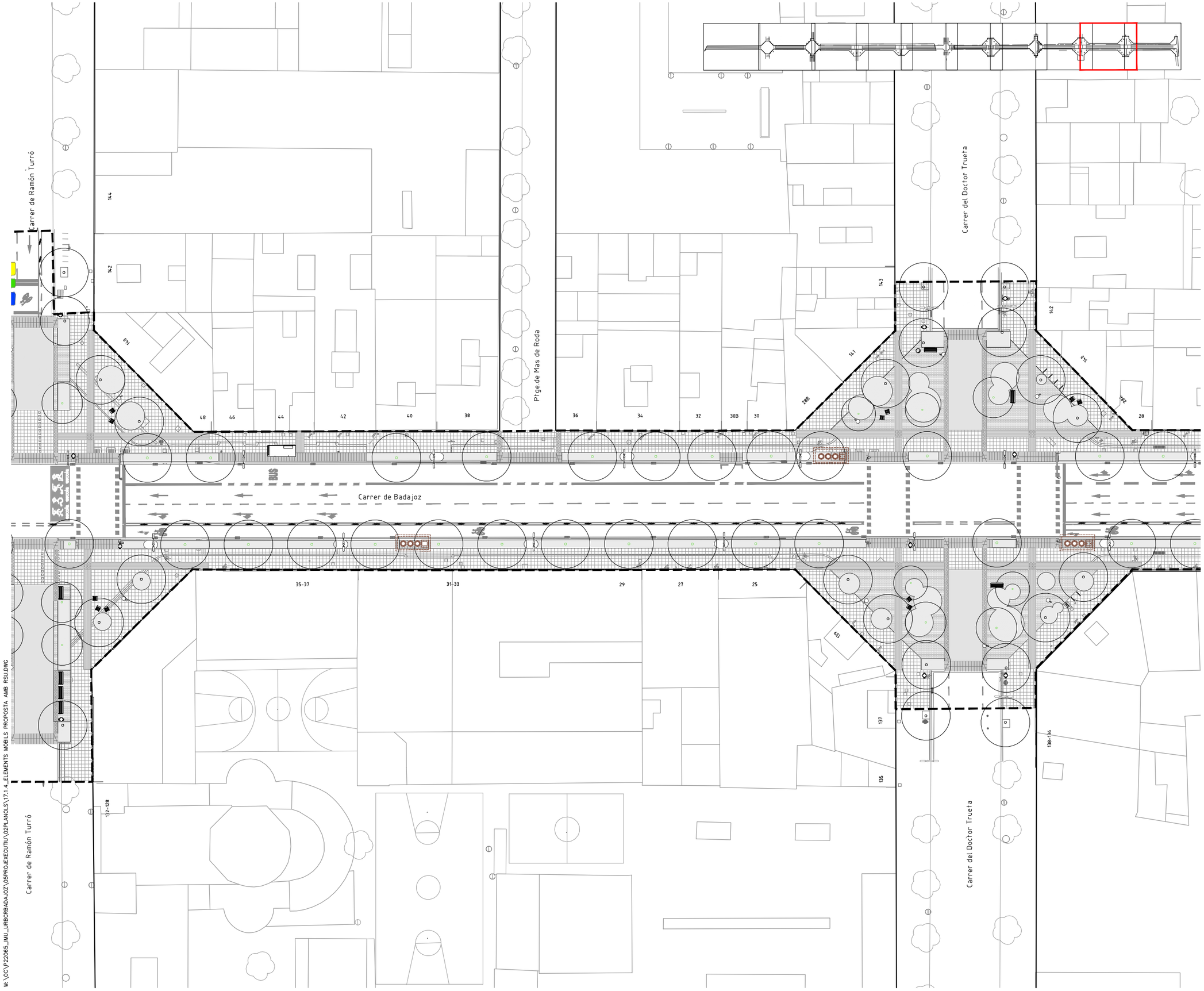

LLEGENDA

LÍMIT ÀMBIT D'ACTUACIÓ: 28.420 m2

NOVES EDIFICACIONS

NETEJA - ELEMENTS MÒBILS

CONTENIDOR PAPER

CONTENIDOR DE VIDRE

CONTENIDOR DE PLÀSTIC

BUNKER RSU

PROJECTE D'URBANITZACIÓ DEL CARRER BADAJOZ, ENTRE ELS CARRERS DE BOLÍVIA I AVINGUDA ICÀRIA, AMB MESURES DE CONTRACTACIÓ SOSTENIBLE.

DISTRICTE DE SANT MARTÍ.

Ajuntament de Barcelona

Ecologia, Urbanisme i Mobilitat
Institut Municipal d'Urbanisme
Direcció de Serveis de Projectes i Obres

AUTOR DELS CRITERIS I DE L'AVANTPROJECTE
Marta Penna, arquitecta

AUTOR DEL PROJECTE EXECUTIU
LOLA SIMÓN - MARIA BLANCO - PAU CODOLÀ

G-133_22@.28

NÚM. EXPEDIENT: CP022030001
EDICIÓ: APROVACIÓ
DATA: JULIOL 2024

NOM PLÀNOL
SERVEIS DE NETEJA URBANA
ELEMENTS MÒBILS. UBICACIÓ DEFINITIVA AMB RSU

0 25

ESCALA
DIN A3 1:500
DIN A1 1:250

PLÀNOL
17.2.4

10/11

W:\OC\P22065_JMU_URBORBADAJOZ\05PROJECTEXECUTIU\02PLANOLS\17.1.4_ELEMENTS MOBILS PROPOSTA AMB RSU.DWG

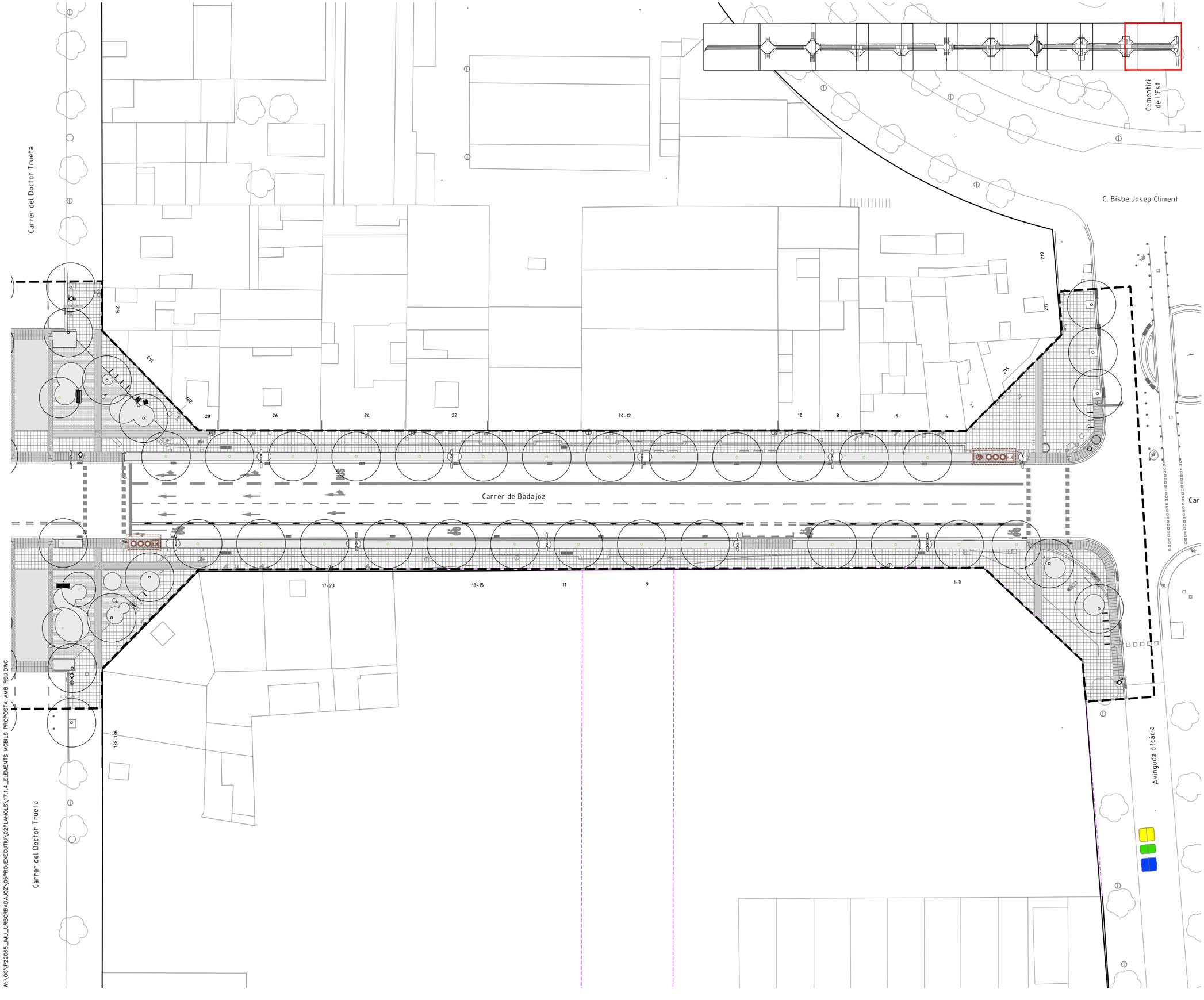

LLEGENDA

LÍMIT ÀMBIT D'ACTUACIÓ: 28.420 m2

NOVES EDIFICACIONS

NETEJA - ELEMENTS MÒBILS

CONTENIDOR PAPER

CONTENIDOR DE VIDRE

CONTENIDOR DE PLÀSTIC

BUNKER RSU

PROJECTE D'URBANITZACIÓ DEL CARRER BADAJOZ, ENTRE ELS CARRERS DE BOLÍVIA I AVINGUDA ICÀRIA, AMB MESURES DE CONTRACTACIÓ SOSTENIBLE.

DISTRICTE DE SANT MARTÍ.

Ajuntament de Barcelona

Ecologia, Urbanisme i Mobilitat
Institut Municipal d'Urbanisme
Direcció de Serveis de Projectes i Obres

AUTOR DELS CRITERIS I DE L'AVANTPROJECTE
Marta Penna, arquitecta

AUTOR DEL PROJECTE EXECUTIU
LOLA SIMÓN - MARIA BLANCO - PAU CODOLÀ

G-133__22@.28

NÚM. EXPEDIENT CP022030001 | EDICIÓ APROVACIÓ | DATA JULIOL 2024

NOM PLÀNOL
SERVEIS DE NETEJA URBANA
ELEMENTS MÒBILS. UBICACIÓ DEFINITIVA AMB RSU

0 25

ESCALA
DIN A3 1:500
DIN A1 1:250

PLÀNOL 17.1.3

11/11

W:\OC\P222065_IMU_URBCRBADAJOZ\05PROJÈXECUTIU\02PLANOLS\17.1.4_ELEMENTS MÒBILS PROPOSTA AMB RSU.DWG

LLEGENDA

LÍMIT ÀMBIT D'ACTUACIÓ: 28.420 m2

NOVES EDIFICACIONS

SSEE NETEJA - ELEMENTS SOTERRATS

XARXA RSU EXISTENT

ARQUETA DE REGISTRE EXISTENT

PERICÓ EXISTENT

REGISTRE CIRCULAR EXISTENT

PROJECTE D'URBANITZACIÓ DEL CARRER BADAJOZ, ENTRE ELS CARRERS DE BOLÍVIA I AVINGUDA ICÀRIA, AMB MESURES DE CONTRACTACIÓ SOSTENIBLE.

DISTRICTE DE SANT MARTÍ.

Ajuntament de Barcelona

Ecologia, Urbanisme i Mobilitat
Institut Municipal d'Urbanisme
Direcció de Serveis de Projectes i Obres

AUTOR DELS CRITERIS I DE L'AVANTPROJECTE
Marta Penna, arquitecta

AUTOR DEL PROJECTE EXECUTIU
LOLA SIMÓN - MARIA BLANCO - PAU CODOLÀ

G-133_22@.28

NÚM. EXPEDIENT CP022030001

EDICIÓ APROVACIÓ

DATA JULIOL 2024

NOM PLÀNOL
ELEMENTS SOTERRATS (RSU I CONTENIDORS)
ELEMENTS SOTERRATS. PLANTA ESTAT ACTUAL

0 200m

ESCALA
DIN A3 1:4.000
DIN A1 1:2000

PLÀNOL 17.2.1

1/6

W: \OC\P22065_IMU_URBCRBADAJOZ\05PROJECTE\EXECUTIU\02PLANOLS\17.2.1_ELEMENTS SOTERRATS EXISTENTS.DWG

Avinguda Meridiana

LLEGENDA

- LÍMIT ÀMBIT D'ACTUACIÓ: 28.420 m2
- NOVES EDIFICACIONS

SSEE NETEJA - ELEMENTS SOTERRATS

- XARXA RSU EXISTENT
- ARQUETA DE REGISTRE EXISTENT
- PERICÓ EXISTENT
- REGISTRE CIRCULAR EXISTENT

Avinguda Diagonal

Carrer de Bolívia

Carrer de Badajoz

Pl. de Pey Santiago

Jardins d'Elisava

9,57

9,61

157-161

163

54

PROJECTE D'URBANITZACIÓ DEL CARRER BADAJOZ, ENTRE ELS CARRERS DE BOLÍVIA I AVINGUDA ICÀRIA, AMB MESURES DE CONTRACTACIÓ SOSTENIBLE.

DISTRICTE DE SANT MARTÍ.

Ajuntament de Barcelona

Ecologia, Urbanisme i Mobilitat
Institut Municipal d'Urbanisme
Direcció de Serveis de Projectes i Obres

AUTOR DELS CRITERIS I DE L'AVANTPROJECTE
Marta Penna, arquitecta

AUTOR DEL PROJECTE EXECUTIU
LOLA SIMÓN - MARIA BLANCO - PAU CODOLÀ

G-133__22@.28

NÚM. EXPEDIENT	EDICIÓ	DATA
CP022030001	APROVACIÓ	JULIOL 2024

NOM PLÀNOL
ELEMENTS SOTERRATS (RSU I CONTENIDORS)
ELEMENTS SOTERRATS. PLANTA ESTAT ACTUAL

0 50m

ESCALA
DIN A3 1:1000
DIN A1 1:500

PLÀNOL
17.2.1
2/6

W:\OC\P22065_IMU_URBCRBADAJOZ\05PROJEXECUTIU\02PLANOLS\17.2.1_ELEMENTS SOTERRATS EXISTENTS.DWG

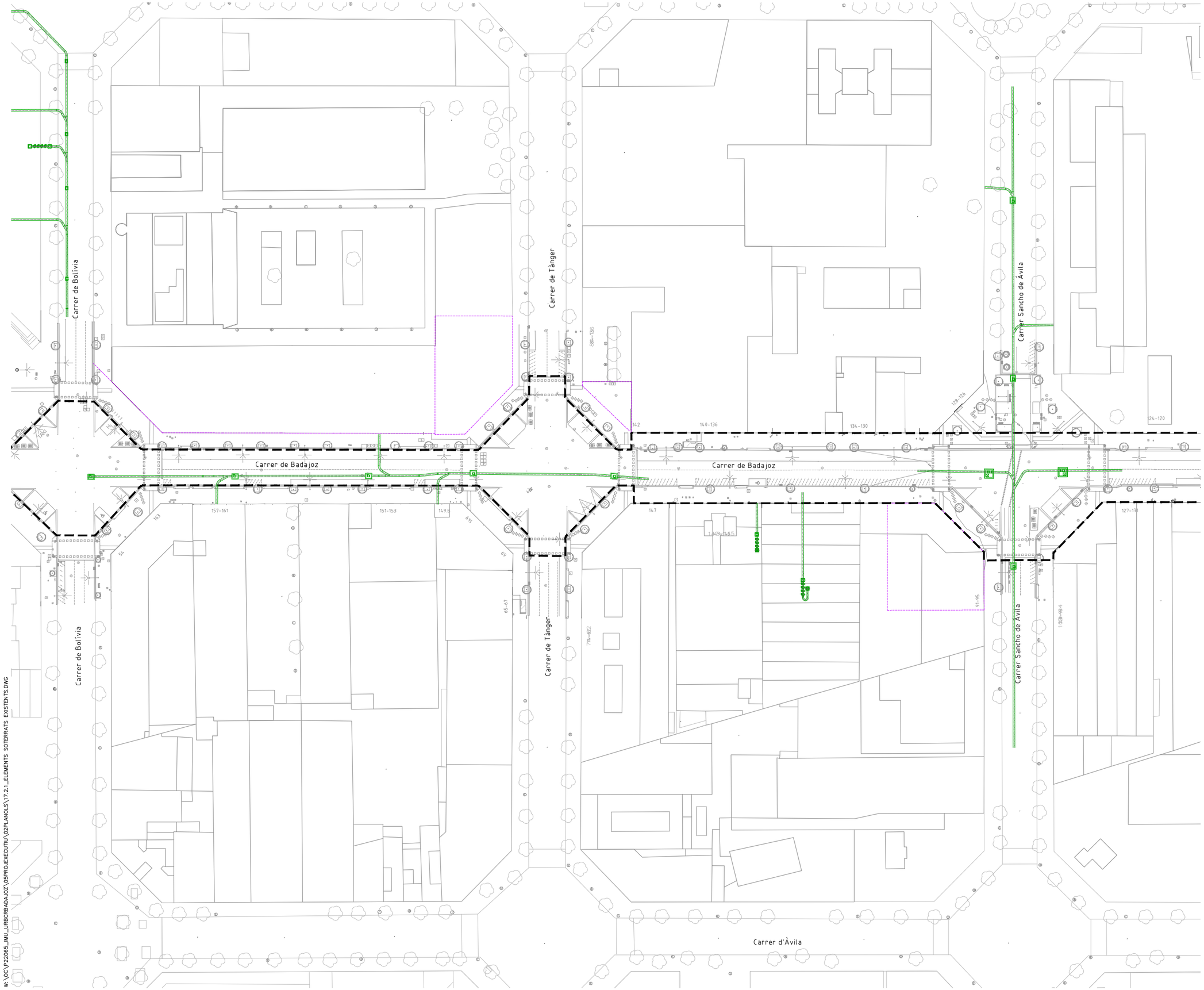

LLEGENDA

- LÍMIT ÀMBIT D'ACTUACIÓ: 28.420 m2
- NOVES EDIFICACIONS

SSEE NETEJA - ELEMENTS SOTERRATS

- XARXA RSU EXISTENT
- ARQUETA DE REGISTRE EXISTENT
- PERICÓ EXISTENT
- REGISTRE CIRCULAR EXISTENT

PROJECTE D'URBANITZACIÓ DEL CARRER BADAJOZ, ENTRE ELS CARRERS DE BOLÍVIA I AVINGUDA ICÀRIA, AMB MESURES DE CONTRACTACIÓ SOSTENIBLE.

DISTRICTE DE SANT MARTÍ.

Ajuntament de Barcelona
Ecologia, Urbanisme i Mobilitat
Institut Municipal d'Urbanisme
Direcció de Serveis de Projectes i Obres

AUTOR DELS CRITERIS I DE L'AVANTPROJECTE
Marta Penna, arquitecta

AUTOR DEL PROJECTE EXECUTIU
LOLA SIMÓN - MARIA BLANCO - PAU CODOLÀ

G-133__22@.28

NÚM. EXPEDIENT	EDICIÓ	DATA
CP022030001	APROVACIÓ	JULIOL 2024

NOM PLÀNOL
ELEMENTS SOTERRATS (RSU I CONTENIDORS)
ELEMENTS SOTERRATS. PLANTA ESTAT ACTUAL

0 50m

ESCALA
DIN A3 1:1000
DIN A1 1:500

PLÀNOL
17.2.1

W:\DC\P22065_IMU_URBCRBADAJOZ\05PROJEXECUTIU\02PLANOLS\17.2.1_ELEMENTS SOTERRATS EXISTENTS.DWG

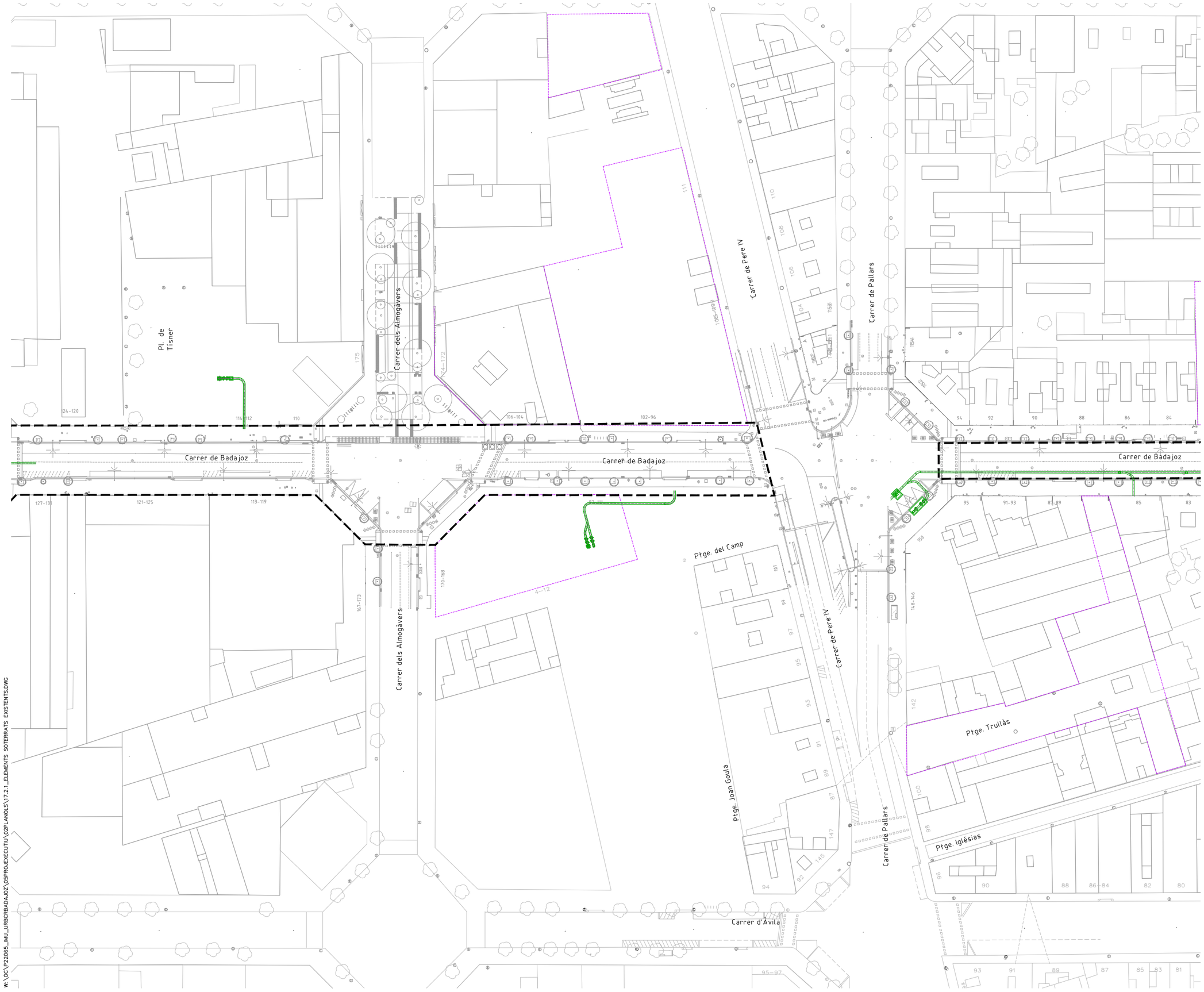

LLEGENDA

- LÍMIT ÀMBIT D'ACTUACIÓ: 28.420 m2
- NOVES EDIFICACIONS

SSEE NETEJA - ELEMENTS SOTERRATS

- XARXA RSU EXISTENT
- ARQUETA DE REGISTRE EXISTENT
- PERICÓ EXISTENT
- REGISTRE CIRCULAR EXISTENT

PROJECTE D'URBANITZACIÓ DEL CARRER BADAJOZ, ENTRE ELS CARRERS DE BOLÍVIA I AVINGUDA ICÀRIA, AMB MESURES DE CONTRACTACIÓ SOSTENIBLE.

DISTRICTE DE SANT MARTÍ.

Ajuntament de Barcelona

Ecologia, Urbanisme i Mobilitat
Institut Municipal d'Urbanisme
Direcció de Serveis de Projectes i Obres

AUTOR DELS CRITERIS I DE L'AVANTPROJECTE
Marta Penna, arquitecta

AUTOR DEL PROJECTE EXECUTIU
LOLA SIMÓN - MARIA BLANCO - PAU CODOLÀ

G-133__22@.28

NÚM. EXPEDIENT	EDICIÓ	DATA
CP022030001	APROVACIÓ	JULIOL 2024

NOM PLÀNOL
ELEMENTS SOTERRATS (RSU I CONTENIDORS)
ELEMENTS SOTERRATS. PLANTA ESTAT ACTUAL

0 50m

ESCALA
DIN A3 1:1000
DIN A1 1:500

PLÀNOL
17.2.1
4/6

W:\OC\P22065_IMU_URBCRBADAJOZ\05PROJ\EXECUTIU\02PLANOLS\17.2.1_ELEMENTS SOTERRATS EXISTENTS.DWG

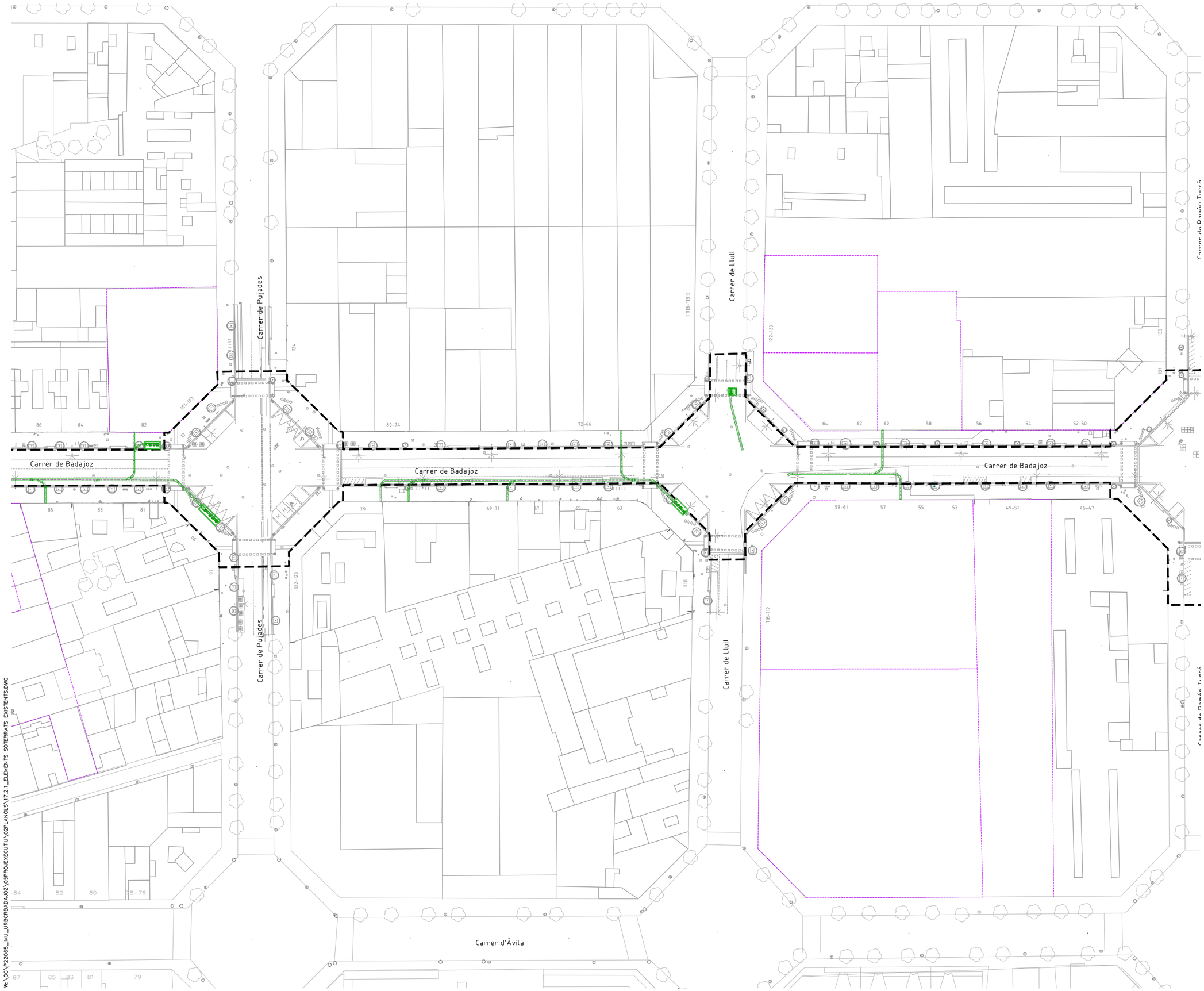
Carrer de Badajoz
Carrer de Pujades
Carrer de Llull
Carrer d'Àvila
Carrer de Badajoz
Carrer de Badajoz
Carrer de Badajoz
Carrer de Pujades
Carrer de Llull
Carrer de Badajoz
Carrer de Badajoz
Carrer de Badajoz

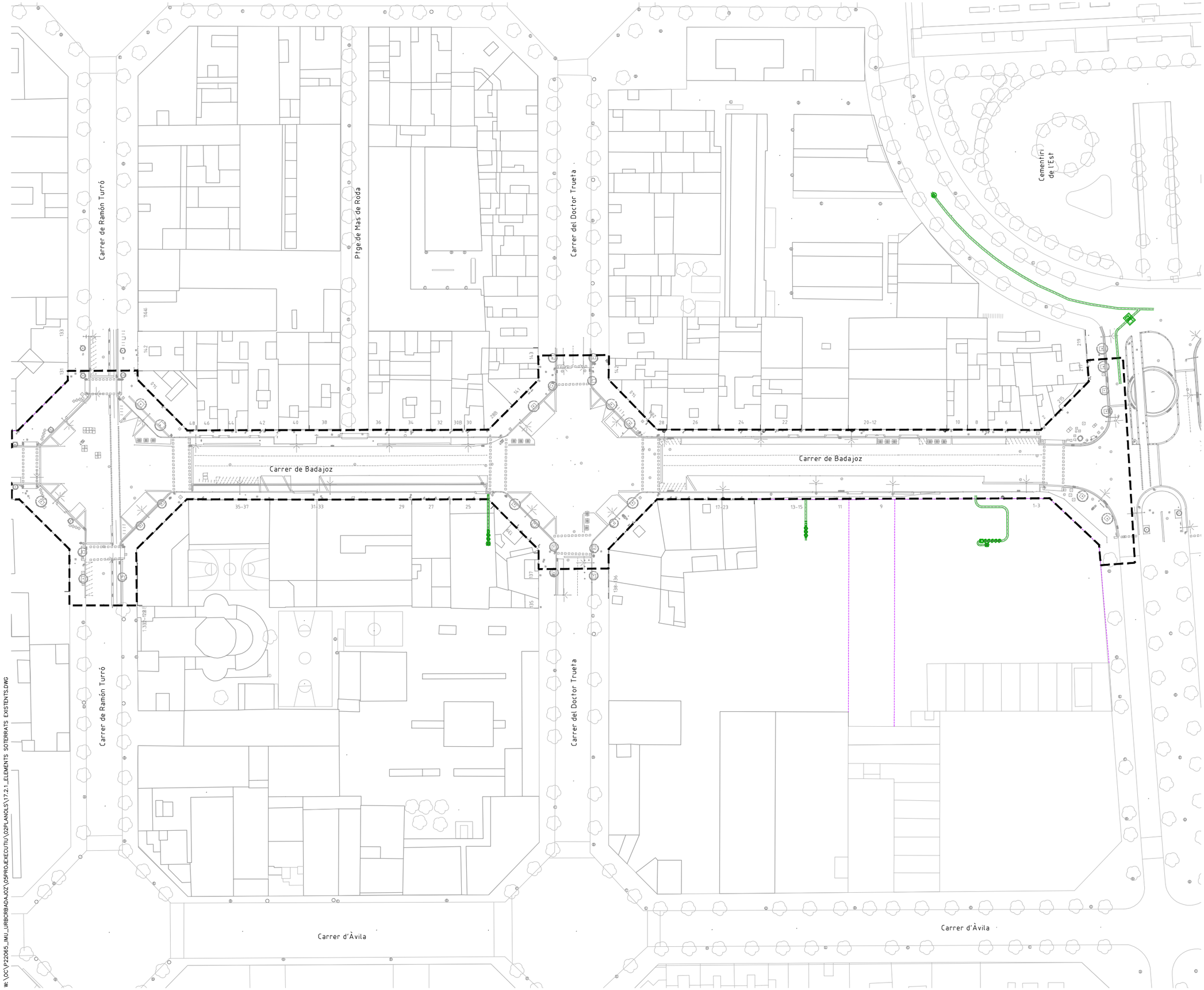

LLEGENDA

- LÍMIT ÀMBIT D'ACTUACIÓ: 28.420 m2
- NOVES EDIFICACIONS

SSEE NETEJA - ELEMENTS SOTERRATS

- XARXA RSU EXISTENT
- ARQUETA DE REGISTRE EXISTENT
- PERICÓ EXISTENT
- REGISTRE CIRCULAR EXISTENT

PROJECTE D'URBANITZACIÓ DEL CARRER BADAJOZ, ENTRE ELS CARRERS DE BOLÍVIA I AVINGUDA ICÀRIA, AMB MESURES DE CONTRACTACIÓ SOSTENIBLE.

DISTRICTE DE SANT MARTÍ.

Ajuntament de Barcelona

Ecologia, Urbanisme i Mobilitat
Institut Municipal d'Urbanisme
Direcció de Serveis de Projectes i Obres

AUTOR DELS CRITERIS I DE L'AVANTPROJECTE
Marta Penna, arquitecta

AUTOR DEL PROJECTE EXECUTIU
LOLA SIMÓN - MARIA BLANCO - PAU CODOLÀ

G-133_22@.28

NÚM. EXPEDIENT CP022030001 | EDICIÓ APROVACIÓ | DATA JULIOL 2024

NOM PLÀNOL
ELEMENTS SOTERRATS (RSU I CONTENIDORS)
ELEMENTS SOTERRATS. PLANTA ESTAT ACTUAL

0 50m

ESCALA
DIN A3 1:1000
DIN A1 1:500

PLÀNOL
17.2.1
6/6

W:\OC\P22065_JMU_URBORBADAJOZ\05PROJECTE\02PLANOLS\17.2.1_ELEMENTS SOTERRATS EXISTENTS.DWG

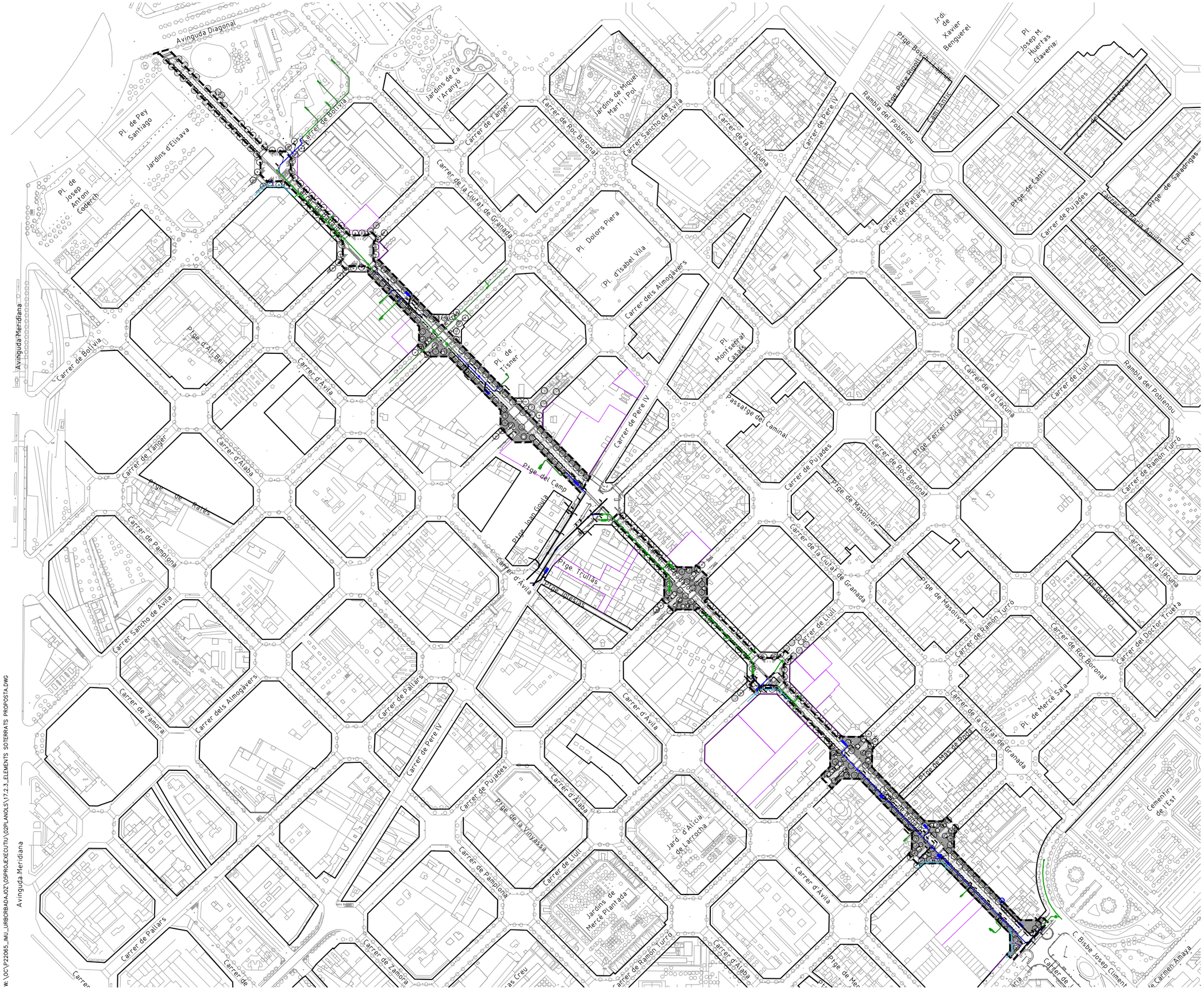

LLEGENDA

- LÍMIT ÀMBIT D'ACTUACIÓ: 28.420 m2
- NOVES EDIFICACIONS

NETEJA (RSU.) - NOVA IMPLANTACIÓ

- XARXA EXISTENT
- ARQUETA DE REGISTRE EXISTENT
- PERICÓ EXISTENT
- REGISTRE CIRCULAR EXISTENT
- XARXA RSU PROPOSTA
- ARQUETA DE REGISTRE AMB VÀLVULES DE SECCIONAMENT
- PERICÓ AMB BÚSTIES I VÀLVULA D'AIRE

PROJECTE D'URBANITZACIÓ DEL CARRER BADAJOZ, ENTRE ELS CARRERS DE BOLÍVIA I AVINGUDA ICÀRIA, AMB MESURES DE CONTRACTACIÓ SOSTENIBLE.

DISTRICTE DE SANT MARTÍ.

Ajuntament de Barcelona
Ecologia, Urbanisme i Mobilitat
Institut Municipal d'Urbanisme
Direcció de Serveis de Projectes i Obres

AUTOR DELS CRITERIS I DE L'AVANTPROJECTE
Marta Penna, arquitecta

AUTOR DEL PROJECTE EXECUTIU
LOLA SIMÓN - MARIA BLANCO - PAU CODOLÀ

G-133__22@.28

NÚM. EXPEDIENT	EDICIÓ	DATA
CP022030001	APROVACIÓ	JULIOL 2024

NOM PLÀNOL
ELEMENTS SOTERRATS (RSU I CONTENIDORS)
ELEMENTS SOTERRATS. PLANTA PROPOSTA

0 200

ESCALA
DIN A3 1:4000
DIN A1 1:2000

PLÀNOL
17.2.3
1/11

W:\GCV\P22065_IMU_URBCRBADAJOZ\05PROJEXECUTIU\02PLANOLS\17.2.3_ELEMENTS SOTERRATS PROPOSTA.DWG

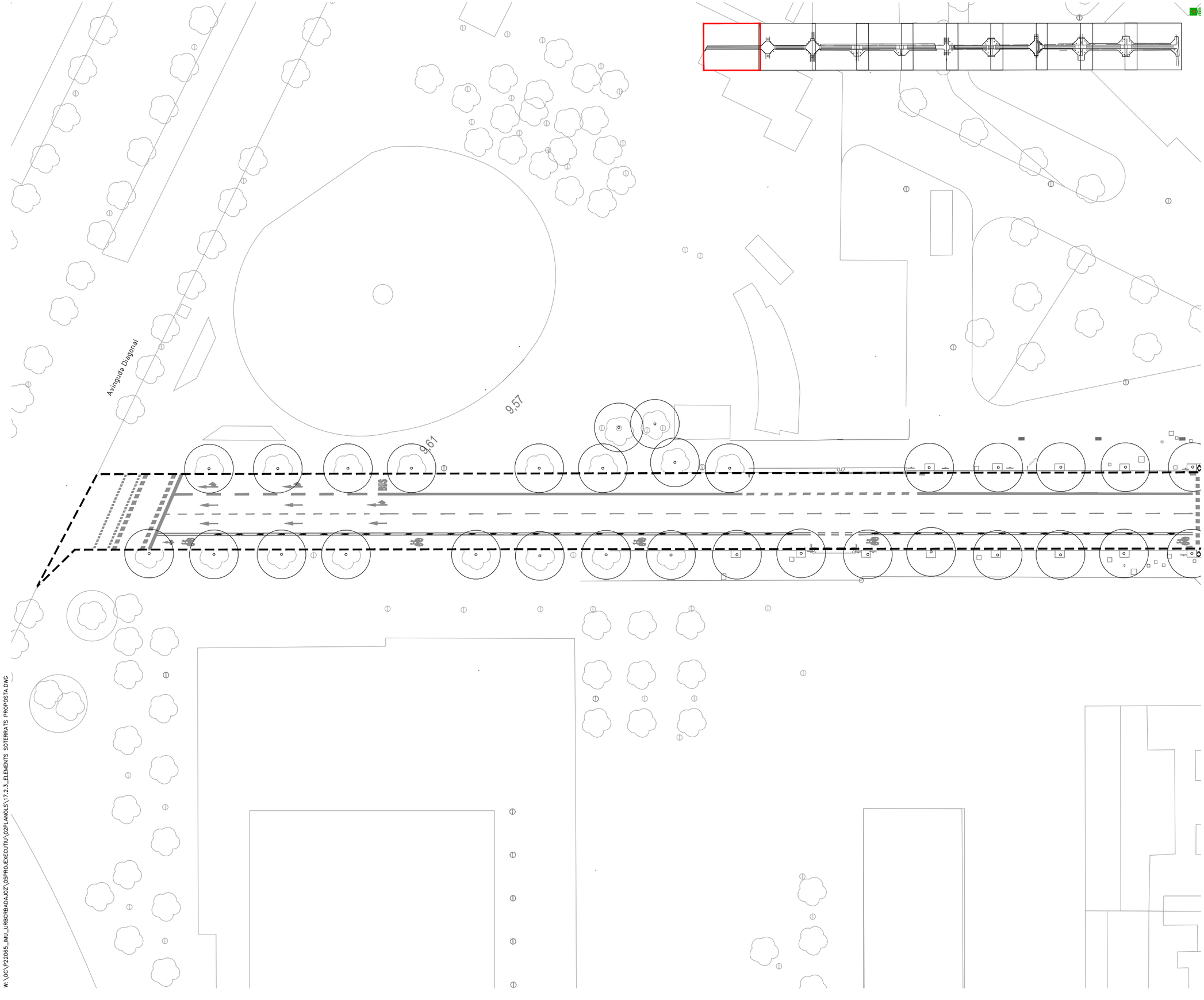

LLEGENDA

LÍMIT ÀMBIT D'ACTUACIÓ: 28.420 m2

NOVES EDIFICACIONS

NETEJA (RSU.) - NOVA IMPLANTACIÓ

XARXA EXISTENT

ARQUETA DE REGISTRE EXISTENT

PERICÓ EXISTENT

REGISTRE CIRCULAR EXISTENT

XARXA RSU PROPOSTA

ARQUETA DE REGISTRE
AMB VÀLVULES DE SECCIONAMENT

PERICÓ AMB BÚSTIES I VÀLVULA D'AIRE

PROJECTE D'URBANITZACIÓ DEL CARRER BADAJOZ, ENTRE ELS CARRERS DE BOLÍVIA I AVINGUDA ICÀRIA, AMB MESURES DE CONTRACTACIÓ SOSTENIBLE.

DISTRICTE DE SANT MARTÍ.

Ajuntament de Barcelona

Ecologia, Urbanisme i Mobilitat
Institut Municipal d'Urbanisme
Direcció de Serveis de Projectes i Obres

AUTOR DELS CRITERIS I DE L'AVANTPROJECTE
Marta Penna, arquitecta

AUTOR DEL PROJECTE EXECUTIU
LOLA SIMÓN - MARIA BLANCO - PAU CODOLÀ

G-133__22@.28

NÚM. EXPEDIENT CP022030001

EDICIÓ APROVACIÓ

DATA JULIOL 2024

NOM PLÀNOL
ELEMENTS SOTERRATS (RSU I CONTENIDORS)
ELEMENTS SOTERRATS. PLANTA PROPOSTA

0 25

ESCALA
DIN A3 1:500
DIN A1 1:250

PLÀNOL 17.2.3

2/11

W:\OC\P22065_IMU_URBCRBADAJOZ\05PROJEXECUTIU\02PLANOLS\17.2.3_ELEMENTS SOTERRATS PROPOSTA.DWG

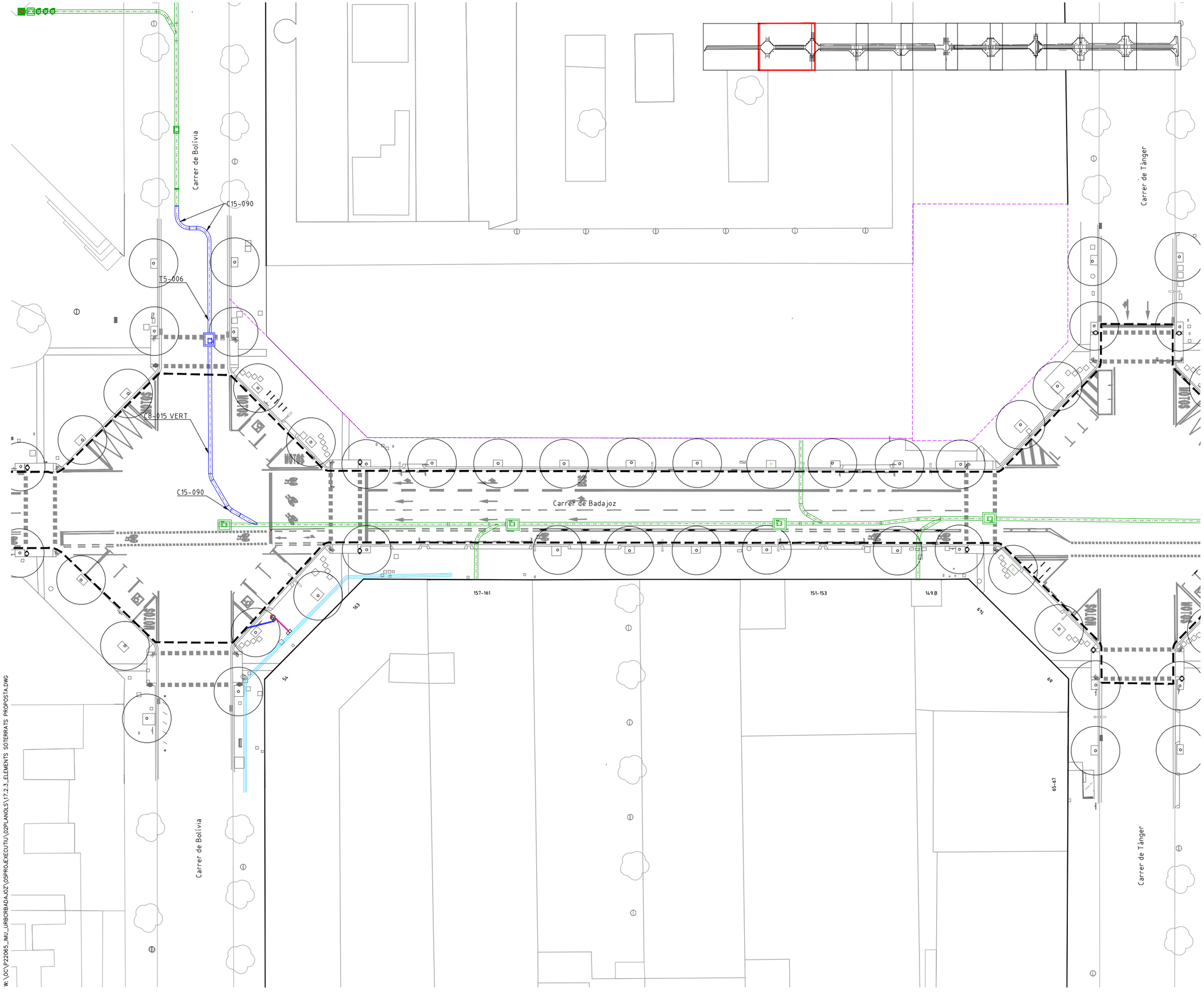

LLEGENDA

- LÍMIT ÀMBIT D'ACTUACIÓ: 28.420 m2
- NOVES EDIFICACIONS

NETEJA (RSU.) - NOVA IMPLANTACIÓ

- XARXA EXISTENT
- ARQUETA DE REGISTRE EXISTENT
- PERICÓ EXISTENT
- REGISTRE CIRCULAR EXISTENT
- XARXA RSU PROPOSTA
- ARQUETA DE REGISTRE AMB VÀLVULES DE SECCIONAMENT
- PERICÓ AMB BÚSTIES I VÀLVULA D'AIRE

PROJECTE D'URBANITZACIÓ DEL CARRER BADAJOZ, ENTRE ELS CARRERS DE BOLÍVIA I AVINGUDA ICÀRIA, AMB MESURES DE CONTRACTACIÓ SOSTENIBLE.

DISTRICTE DE SANT MARTÍ.

Ajuntament de Barcelona

Ecologia, Urbanisme i Mobilitat
Institut Municipal d'Urbanisme
Direcció de Serveis de Projectes i Obres

AUTOR DELS CRITERIS I DE L'AVANTPROJECTE
Marta Penna, arquitecta

AUTOR DEL PROJECTE EXECUTIU
SBS
LOLA SIMÓN - MARIA BLANCO - PAU CODOLÀ

G-133__22@.28

NÚM. EXPEDIENT	EDICIÓ	DATA
CP022030001	APROVACIÓ	JULIOL 2024

NOM PLÀNOL
ELEMENTS SOTERRATS (RSU I CONTENIDORS)
ELEMENTS SOTERRATS. PLANTA PROPOSTA

0 25

ESCALA	PLÀNOL
DIN A3 1:500 DIN A1 1:250	17.2.3

3/11

W:\OC\P22065_IMU_URBCBRBADAJOZ\05PROJÈCUTIU\02PLANOLS\17.2.3_ELEMENTS SOTERRATS PROPOSTA.DWG

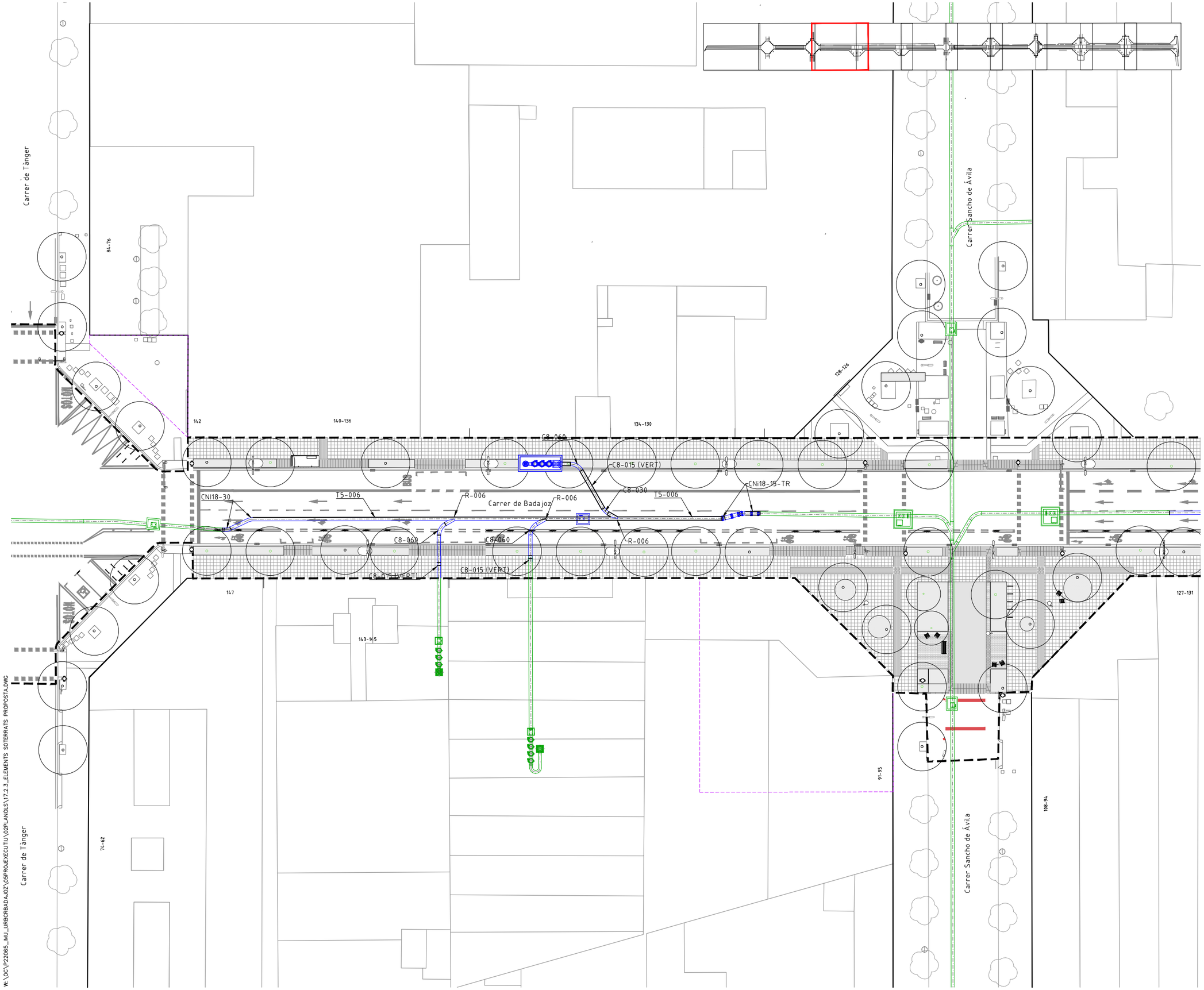

LLEGENDA

LÍMIT ÀMBIT D'ACTUACIÓ: 28.420 m2

NOVES EDIFICACIONS

NETEJA (RSU.) - NOVA IMPLANTACIÓ

XARXA EXISTENT

ARQUETA DE REGISTRE EXISTENT

PERICÓ EXISTENT

REGISTRE CIRCULAR EXISTENT

XARXA RSU PROPOSTA

ARQUETA DE REGISTRE
AMB VÀLVULES DE SECCIONAMENT

PERICÓ AMB BÚSTIES I VÀLVULA D'AIRE

W:\OC\P22065_IMU_URBCRBADAJOZ\05PROJECTE\EXECUTIU\02PLANOLS\17.2.3_ELEMENTS SOTERRATS PROPOSTA.DWG

PROJECTE D'URBANITZACIÓ DEL CARRER BADAJOZ, ENTRE ELS CARRERS DE BOLÍVIA I AVINGUDA ICÀRIA, AMB MESURES DE CONTRACTACIÓ SOSTENIBLE.

DISTRICTE DE SANT MARTÍ.

Ajuntament de Barcelona

Ecologia, Urbanisme i Mobilitat
Institut Municipal d'Urbanisme
Direcció de Serveis de Projectes i Obres

AUTOR DELS CRITERIS I DE L'AVANTPROJECTE
Marta Penna, arquitecta

AUTOR DEL PROJECTE EXECUTIU
LOLA SIMÓN - MARIA BLANCO - PAU CODOLÀ

G-133__22@.28

NÚM. EXPEDIENT: CP022030001
EDICIÓ: APROVACIÓ
DATA: JULIOL 2024

NOM PLÀNOL
ELEMENTS SOTERRATS (RSU I CONTENIDORS)
ELEMENTS SOTERRATS. PLANTA PROPOSTA

0 25

ESCALA
DIN A3 1:500
DIN A1 1:250

PLÀNOL
17.2.3
4/11

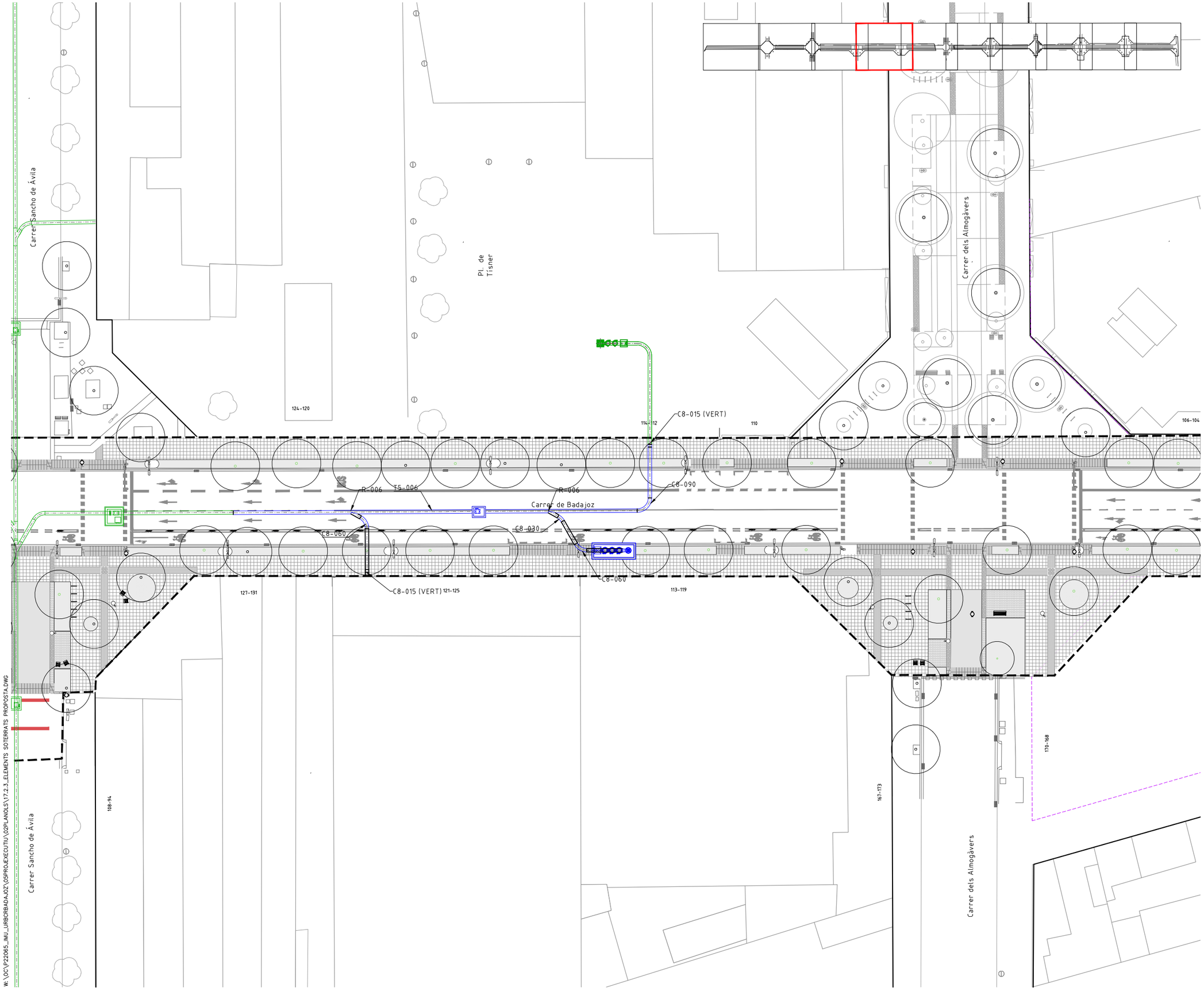

LLEGENDA

- LÍMIT ÀMBIT D'ACTUACIÓ: 28.420 m2
- NOVES EDIFICACIONS

NETEJA (RSU.) - NOVA IMPLANTACIÓ

- XARXA EXISTENT
- ARQUETA DE REGISTRE EXISTENT
- PERICÓ EXISTENT
- REGISTRE CIRCULAR EXISTENT
- XARXA RSU PROPOSTA
- ARQUETA DE REGISTRE AMB VÀLVULES DE SECCIONAMENT
- PERICÓ AMB BÚSTIES I VÀLVULA D'AIRE

PROJECTE D'URBANITZACIÓ DEL CARRER BADAJOZ, ENTRE ELS CARRERS DE BOLÍVIA I AVINGUDA ICÀRIA, AMB MESURES DE CONTRACTACIÓ SOSTENIBLE.

DISTRICTE DE SANT MARTÍ.

Ajuntament de Barcelona
Ecologia, Urbanisme i Mobilitat
Institut Municipal d'Urbanisme
Direcció de Serveis de Projectes i Obres

AUTOR DELS CRITERIS I DE L'AVANTPROJECTE
Marta Penna, arquitecta

AUTOR DEL PROJECTE EXECUTIU
LOLA SIMÓN - MARIA BLANCO - PAU CODOLÀ

G-133_22@.28

NÚM. EXPEDIENT CP022030001 | EDICIÓ APROVACIÓ | DATA JULIOL 2024

NOM PLÀNOL
ELEMENTS SOTERRATS (RSU I CONTENIDORS)
ELEMENTS SOTERRATS. PLANTA PROPOSTA

0 25

ESCALA
DIN A3 1:500
DIN A1 1:250

PLÀNOL 17.2.3
1/11

W:\OC\P22065_IMU_URBCRBADAJOZ\05PROJEXECUTIU\02PLANOLS\17.2.3_ELEMENTS SOTERRATS PROPOSTA.DWG

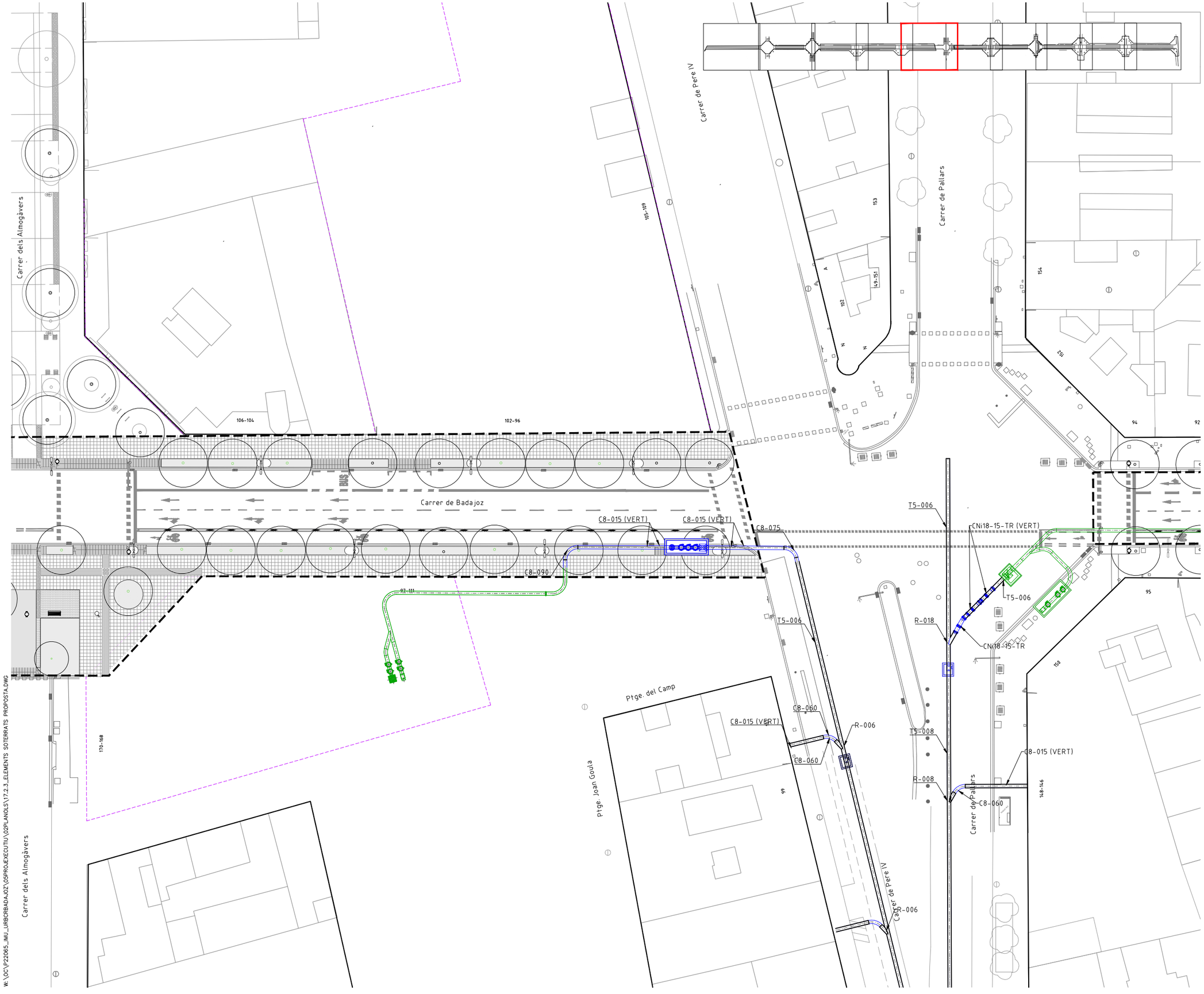

LLEGENDA

- LÍMIT ÀMBIT D'ACTUACIÓ: 28.420 m2
- NOVES EDIFICACIONS

NETEJA (RSU.) - NOVA IMPLANTACIÓ

- XARXA EXISTENT
- ARQUETA DE REGISTRE EXISTENT
- PERICÓ EXISTENT
- REGISTRE CIRCULAR EXISTENT
- XARXA RSU PROPOSTA
- ARQUETA DE REGISTRE AMB VÀLVULES DE SECCIONAMENT
- PERICÓ AMB BÚSTIES I VÀLVULA D'AIRE

PROJECTE D'URBANITZACIÓ DEL CARRER BADAJOZ, ENTRE ELS CARRERS DE BOLÍVIA I AVINGUDA ICÀRIA, AMB MESURES DE CONTRACTACIÓ SOSTENIBLE.

DISTRICTE DE SANT MARTÍ.

Ajuntament de Barcelona
Ecologia, Urbanisme i Mobilitat
Institut Municipal d'Urbanisme
Direcció de Serveis de Projectes i Obres

AUTOR DELS CRITERIS I DE L'AVANTPROJECTE
Marta Penna, arquitecta

AUTOR DEL PROJECTE EXECUTIU
LOLA SIMÓN - MARIA BLANCO - PAU CODOLÀ

G-133__22@.28

NÚM. EXPEDIENT	EDICIÓ	DATA
CP022030001	APROVACIÓ	JULIOL 2024

NOM PLÀNOL
ELEMENTS SOTERRATS (RSU I CONTENIDORS)
ELEMENTS SOTERRATS. PLANTA PROPOSTA

0 25

ESCALA
DIN A3 1:500
DIN A1 1:250

PLÀNOL
17.2.3
6/11

W:\OC\P22065_IMU_URBCRBADAJOZ\05PROJÆXECUTIU\02PLANOLS\17.2.3_ELEMENTS SOTERRATS PROPOSTA.DWG

Carrer de Pujades

Carrer de Badajoz

CN18-15-TR (VERT)

T5-006

CN18-15-TR

C8-015 (VERT)

C8-060

Carrer de Pallars

Carrer de Pujades

154

152

94

92

90

88

86

84

82

101-103

124

95

91-93

87-89

85

83

81

79

158

148-146

97

122-120

LLEGENDA

- LÍMIT ÀMBIT D'ACTUACIÓ: 28.420 m2
- NOVES EDIFICACIONS

NETEJA (RSU.) - NOVA IMPLANTACIÓ

- XARXA EXISTENT
- ARQUETA DE REGISTRE EXISTENT
- PERICÓ EXISTENT
- REGISTRE CIRCULAR EXISTENT
- XARXA RSU PROPOSTA
- ARQUETA DE REGISTRE AMB VÀLVULES DE SECCIONAMENT
- PERICÓ AMB BÚSTIES I VÀLVULA D'AIRE

PROJECTE D'URBANITZACIÓ DEL CARRER BADAJOZ, ENTRE ELS CARRERS DE BOLÍVIA I AVINGUDA ICÀRIA, AMB MESURES DE CONTRACTACIÓ SOSTENIBLE.

DISTRICTE DE SANT MARTÍ.

Ajuntament de Barcelona

Ecologia, Urbanisme i Mobilitat
Institut Municipal d'Urbanisme
Direcció de Serveis de Projectes i Obres

AUTOR DELS CRITERIS I DE L'AVANTPROJECTE
Marta Penna, arquitecta

AUTOR DEL PROJECTE EXECUTIU
SBS
LOLA SIMÓN - MARIA BLANCO - PAU CODOLÀ

G-133__22@.28

NÚM. EXPEDIENT	EDICIÓ	DATA
CP022030001	APROVACIÓ	JULIOL 2024

NOM PLÀNOL
ELEMENTS SOTERRATS (RSU I CONTENIDORS)
ELEMENTS SOTERRATS. PLANTA PROPOSTA

0 25

ESCALA	PLÀNOL
DIN A3 1:500 DIN A1 1:250	17.2.3

7/11

W:\OC\P220065_JMU_URBCRBADAJOZ\05PROJECTE\02PLANOLS\17.2.3_ELEMENTS SOTERRATS PROPOSTA.DWG

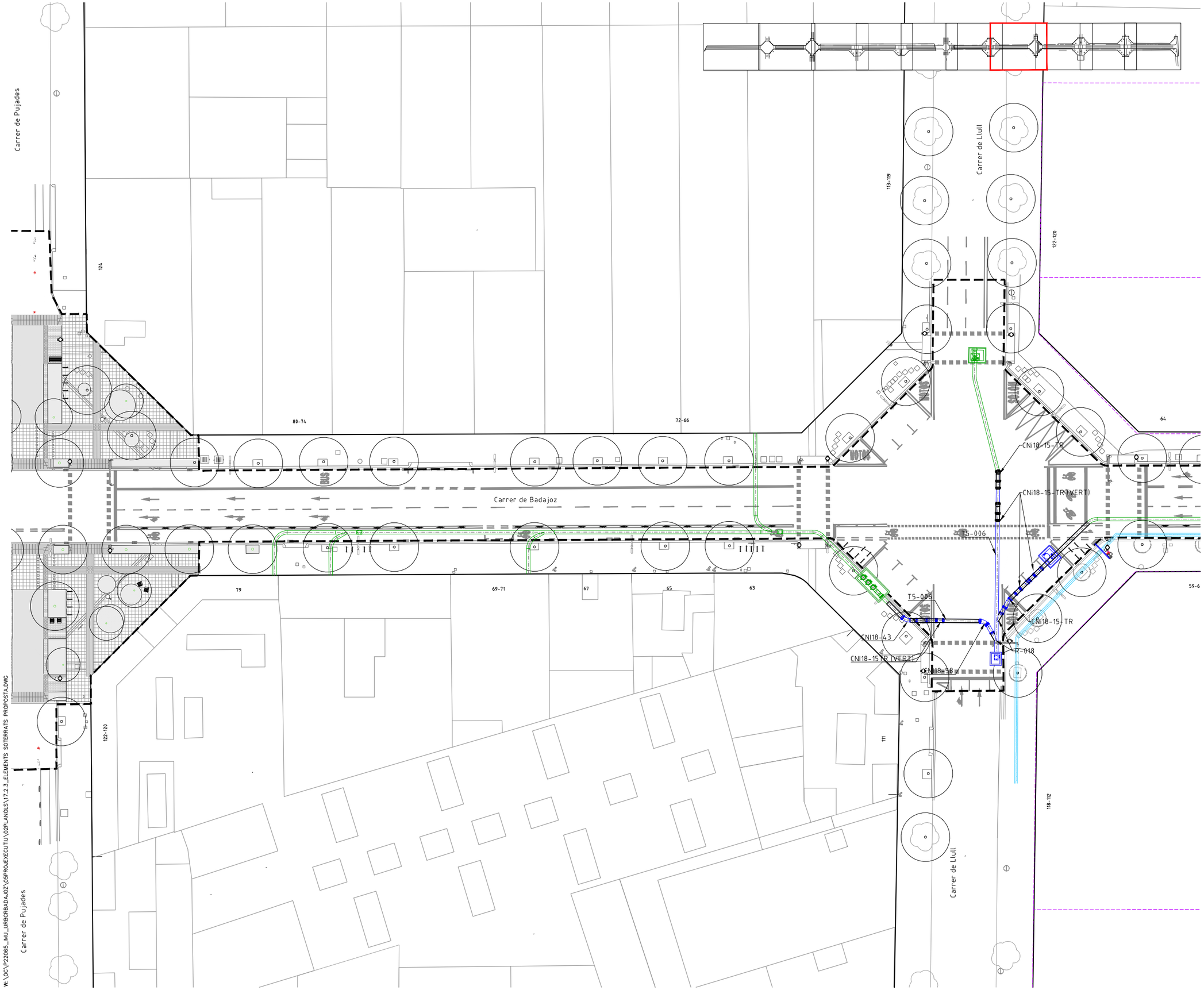

LLEGENDA

- LÍMIT ÀMBIT D'ACTUACIÓ: 28.420 m2
- NOVES EDIFICACIONS

NETEJA (RSU.) - NOVA IMPLANTACIÓ

- XARXA EXISTENT
- ARQUETA DE REGISTRE EXISTENT
- PERICÓ EXISTENT
- REGISTRE CIRCULAR EXISTENT
- XARXA RSU PROPOSTA
- ARQUETA DE REGISTRE AMB VÀLVULES DE SECCIONAMENT
- PERICÓ AMB BÚSTIES I VÀLVULA D'AIRE

PROJECTE D'URBANITZACIÓ DEL CARRER BADAJOZ, ENTRE ELS CARRERS DE BOLÍVIA I AVINGUDA ICÀRIA, AMB MESURES DE CONTRACTACIÓ SOSTENIBLE.

DISTRICTE DE SANT MARTÍ.

Ajuntament de Barcelona
Ecologia, Urbanisme i Mobilitat
Institut Municipal d'Urbanisme
Direcció de Serveis de Projectes i Obres

AUTOR DELS CRITERIS I DE L'AVANTPROJECTE
Marta Penna, arquitecta

AUTOR DEL PROJECTE EXECUTIU
LOLA SIMÓN - MARIA BLANCO - PAU CODOLÀ

G-133__22@.28

NÚM. EXPEDIENT	EDICIÓ	DATA
CP022030001	APROVACIÓ	JULIOL 2024

NOM PLÀNOL
ELEMENTS SOTERRATS (RSU I CONTENIDORS)
ELEMENTS SOTERRATS. PLANTA PROPOSTA

0 25

ESCALA	PLÀNOL
DIN A3 1:500 DIN A1 1:250	17.2.3

8/11

W:\OC\P22065_IMU_URBCRBADAJOZ\05PROJECTE\EXECUTIU\02PLANOLS\17.2.3_ELEMENTS SOTERRATS PROPOSTA.DWG

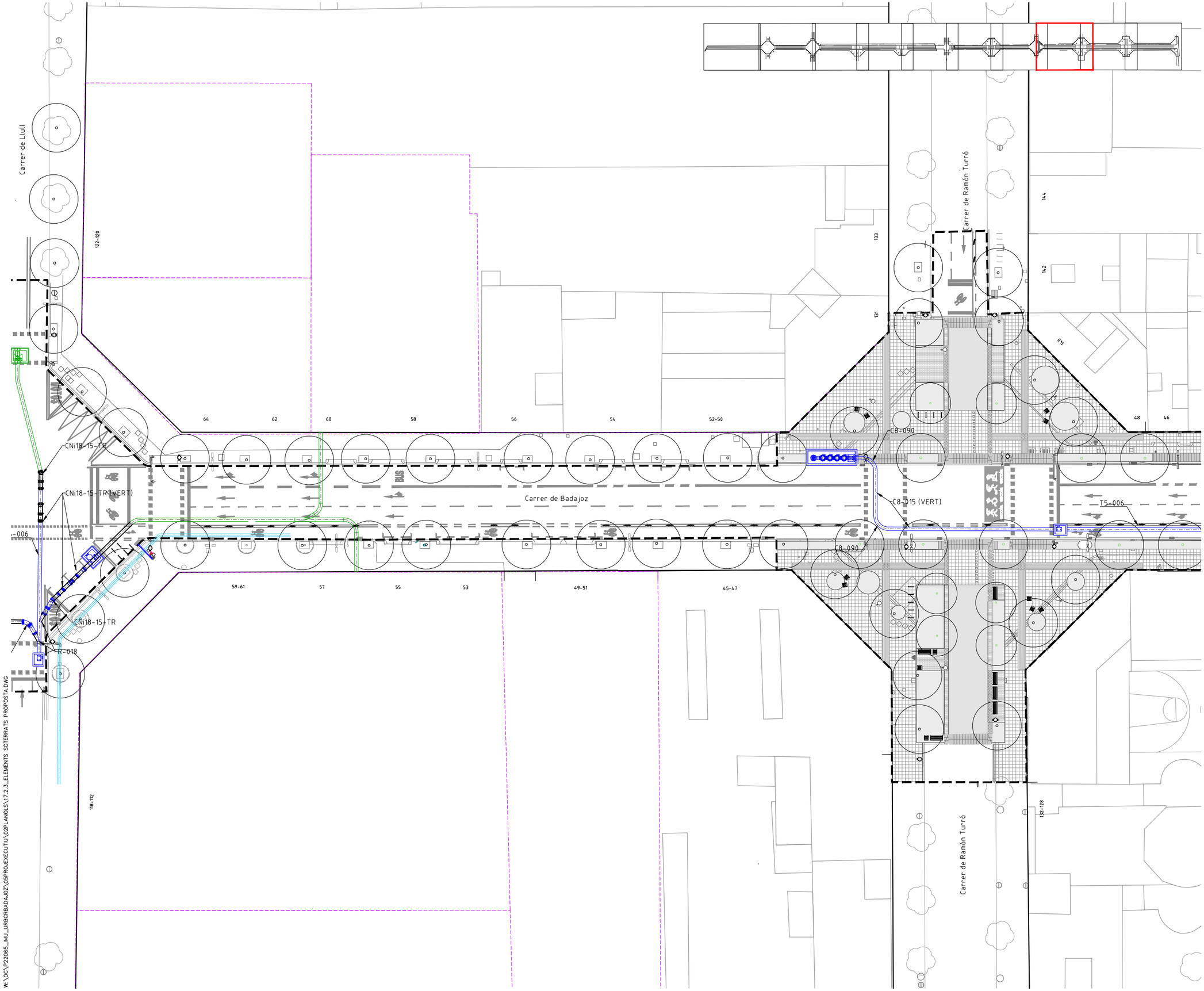

LLEGENDA

- LÍMIT ÀMBIT D'ACTUACIÓ: 28.420 m2
- NOVES EDIFICACIONS

NETEJA (RSU.) - NOVA IMPLANTACIÓ

- XARXA EXISTENT
- ARQUETA DE REGISTRE EXISTENT
- PERICÓ EXISTENT
- REGISTRE CIRCULAR EXISTENT
- XARXA RSU PROPOSTA
- ARQUETA DE REGISTRE AMB VÀLVULES DE SECCIONAMENT
- PERICÓ AMB BÚSTIES I VÀLVULA D'AIRE

PROJECTE D'URBANITZACIÓ DEL CARRER BADAJOZ, ENTRE ELS CARRERS DE BOLÍVIA I AVINGUDA ICÀRIA, AMB MESURES DE CONTRACTACIÓ SOSTENIBLE.

DISTRICTE DE SANT MARTÍ.

Ajuntament de Barcelona
Ecologia, Urbanisme i Mobilitat
Institut Municipal d'Urbanisme
Direcció de Serveis de Projectes i Obres

AUTOR DELS CRITERIS I DE L'AVANTPROJECTE
Marta Penna, arquitecta

AUTOR DEL PROJECTE EXECUTIU
LOLA SIMÓN - MARIA BLANCO - PAU CODOLÀ

G-133__22@.28

NÚM. EXPEDIENT: CP022030001
EDICIÓ: APROVACIÓ
DATA: JULIOL 2024

NOM PLÀNOL
ELEMENTS SOTERRATS (RSU I CONTENIDORS)
ELEMENTS SOTERRATS. PLANTA PROPOSTA

0 25

ESCALA
DIN A3 1:500
DIN A1 1:250

PLÀNOL
17.2.3
9/11

W:\OC\P22065_IMU_URBORBADAJOZ\GSPROJEXECUTIU\02PLANOLS\17.2.3_ELEMENTS SOTERRATS PROPOSTA.DWG

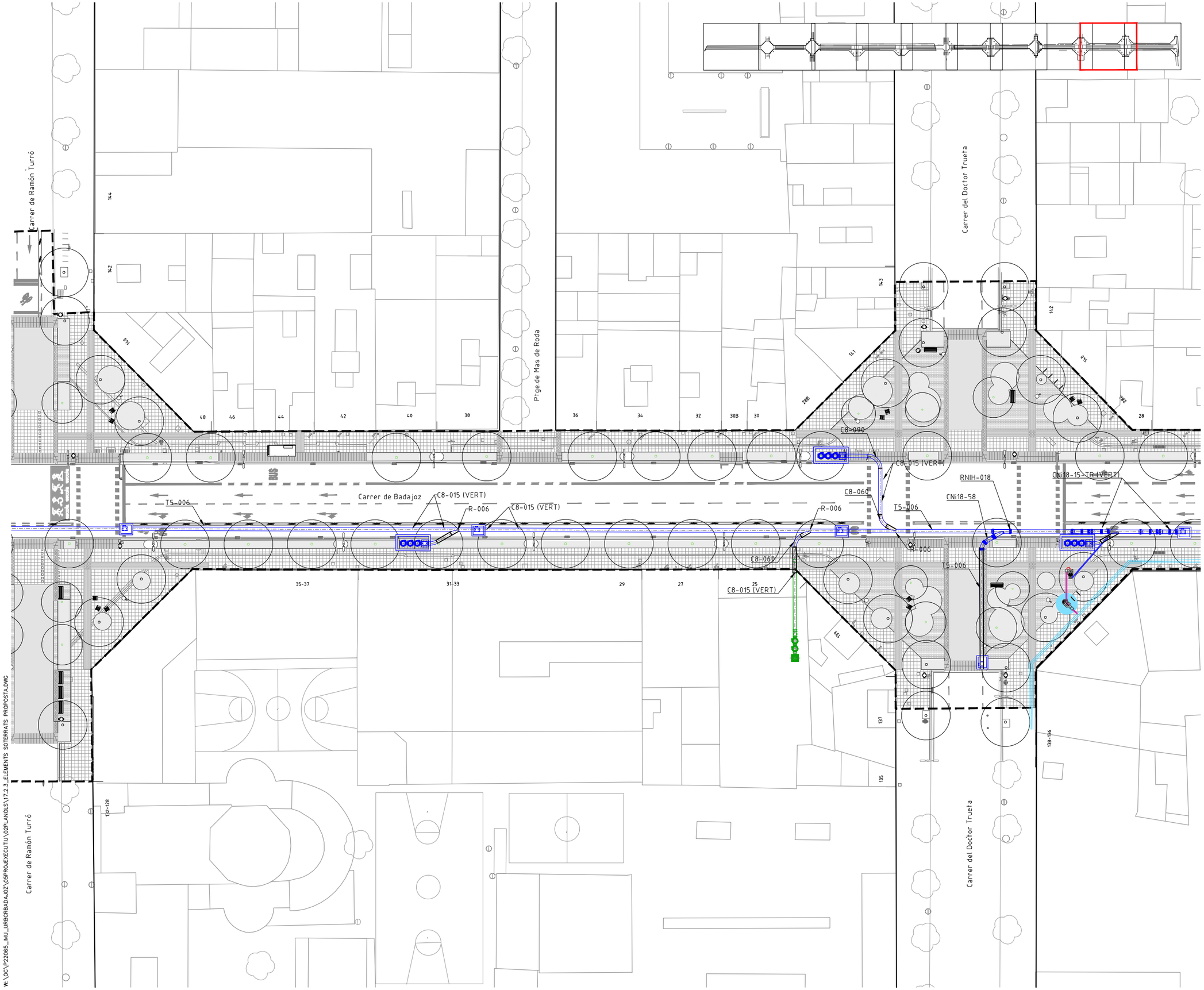

LLEGENDA

- LÍMIT ÀMBIT D'ACTUACIÓ: 28.420 m2
- NOVES EDIFICACIONS

NETEJA (RSU.) - NOVA IMPLANTACIÓ

- XARXA EXISTENT
- ARQUETA DE REGISTRE EXISTENT
- PERICÓ EXISTENT
- REGISTRE CIRCULAR EXISTENT
- XARXA RSU PROPOSTA
- ARQUETA DE REGISTRE AMB VÀLVULES DE SECCIONAMENT
- PERICÓ AMB BÚSTIES I VÀLVULA D'AIRE

PROJECTE D'URBANITZACIÓ DEL CARRER BADAJOZ, ENTRE ELS CARRERS DE BOLÍVIA I AVINGUDA ICÀRIA, AMB MESURES DE CONTRACTACIÓ SOSTENIBLE.

DISTRICTE DE SANT MARTÍ.

Ajuntament de Barcelona
Ecologia, Urbanisme i Mobilitat
Institut Municipal d'Urbanisme
Direcció de Serveis de Projectes i Obres

AUTOR DELS CRITERIS I DE L'AVANTPROJECTE
Marta Penna, arquitecta

AUTOR DEL PROJECTE EXECUTIU
LOLA SIMÓN - MARIA BLANCO - PAU CODOLÀ

G-133__22@.28

NÚM. EXPEDIENT	EDICIÓ	DATA
CP022030001	APROVACIÓ	JULIOL 2024

NOM PLÀNOL
ELEMENTS SOTERRATS (RSU I CONTENIDORS)
ELEMENTS SOTERRATS. PLANTA PROPOSTA

0 25

ESCALA	PLÀNOL
DIN A3 1:500 DIN A1 1:250	17.2.3

W:_QC\P22065_IMU_URBCRBADAJOZ\05PROJEXECUTIU\02PLANOLS\17.2.3_ELEMENTS SOTERRATS PROPOSTA.DWG

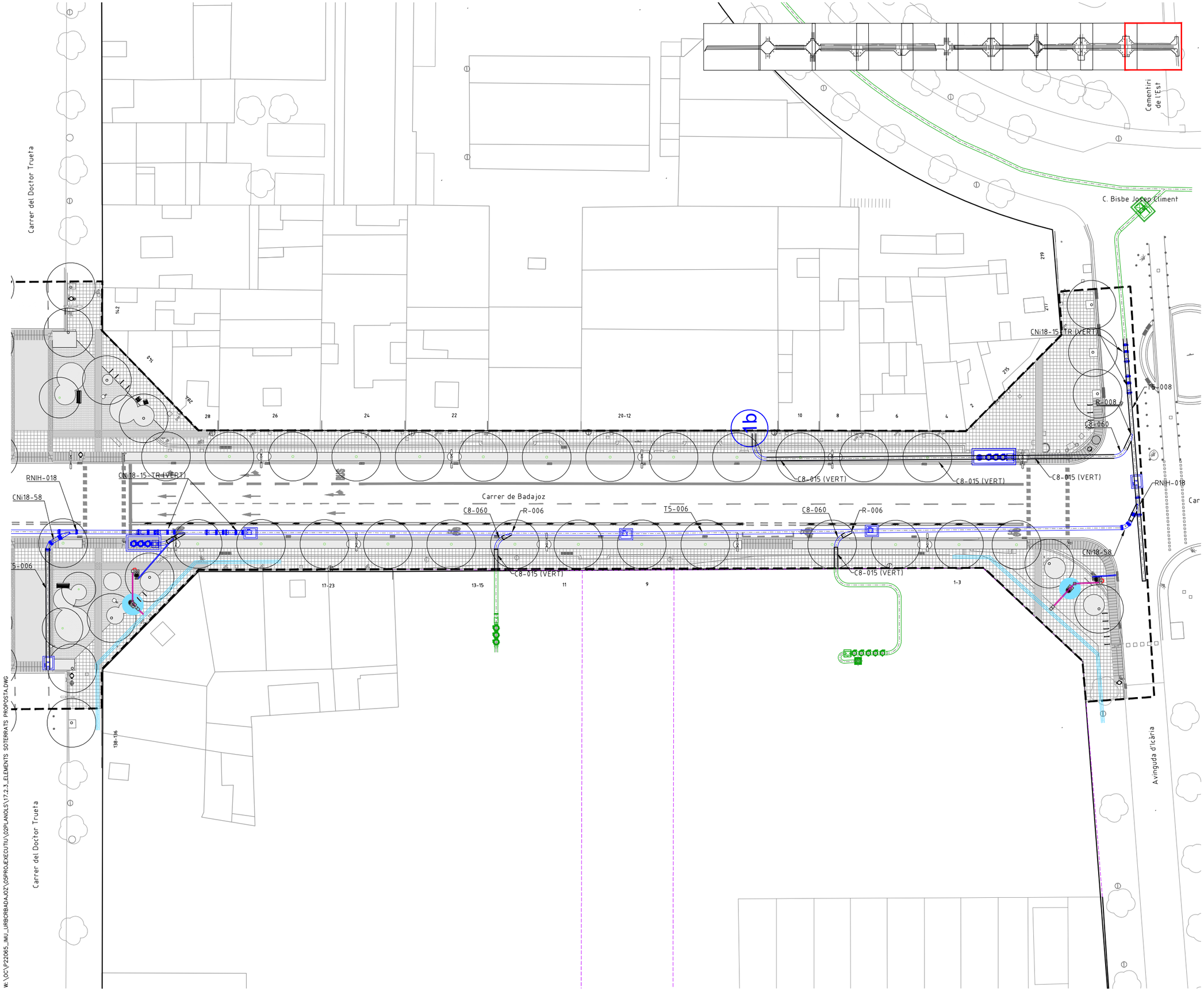

LLEGENDA

- LÍMIT ÀMBIT D'ACTUACIÓ: 28.420 m2
- NOVES EDIFICACIONS

NETEJA (RSU.) - NOVA IMPLANTACIÓ

- XARXA EXISTENT
- ARQUETA DE REGISTRE EXISTENT
- PERICÓ EXISTENT
- REGISTRE CIRCULAR EXISTENT
- XARXA RSU PROPOSTA
- ARQUETA DE REGISTRE AMB VÀLVULES DE SECCIONAMENT
- PERICÓ AMB BÚSTIES I VÀLVULA D'AIRE

PROJECTE D'URBANITZACIÓ DEL CARRER BADAJOZ, ENTRE ELS CARRERS DE BOLÍVIA I AVINGUDA ICÀRIA, AMB MESURES DE CONTRACTACIÓ SOSTENIBLE.

DISTRICTE DE SANT MARTÍ.

Ajuntament de Barcelona

Ecologia, Urbanisme i Mobilitat
Institut Municipal d'Urbanisme
Direcció de Serveis de Projectes i Obres

AUTOR DELS CRITERIS I DE L'AVANTPROJECTE
Marta Penna, arquitecta

AUTOR DEL PROJECTE EXECUTIU
LOLA SIMÓN - MARIA BLANCO - PAU CODOLÀ

G-133__22@.28

NÚM. EXPEDIENT	EDICIÓ	DATA
CP022030001	APROVACIÓ	JULIOL 2024

NOM PLÀNOL
ELEMENTS SOTERRATS (RSU I CONTENIDORS)
ELEMENTS SOTERRATS. PLANTA PROPOSTA

0 25

ESCALA	PLÀNOL
DIN A3 1:500 DIN A1 1:250	17.2.3

11/11

W:\DC\P22065_IMU_URBCRBADAJOZ\05PROJEXECUTIU\02PLANOLS\17.2.3_ELEMENTS SOTERRATS PROPOSTA.DWG

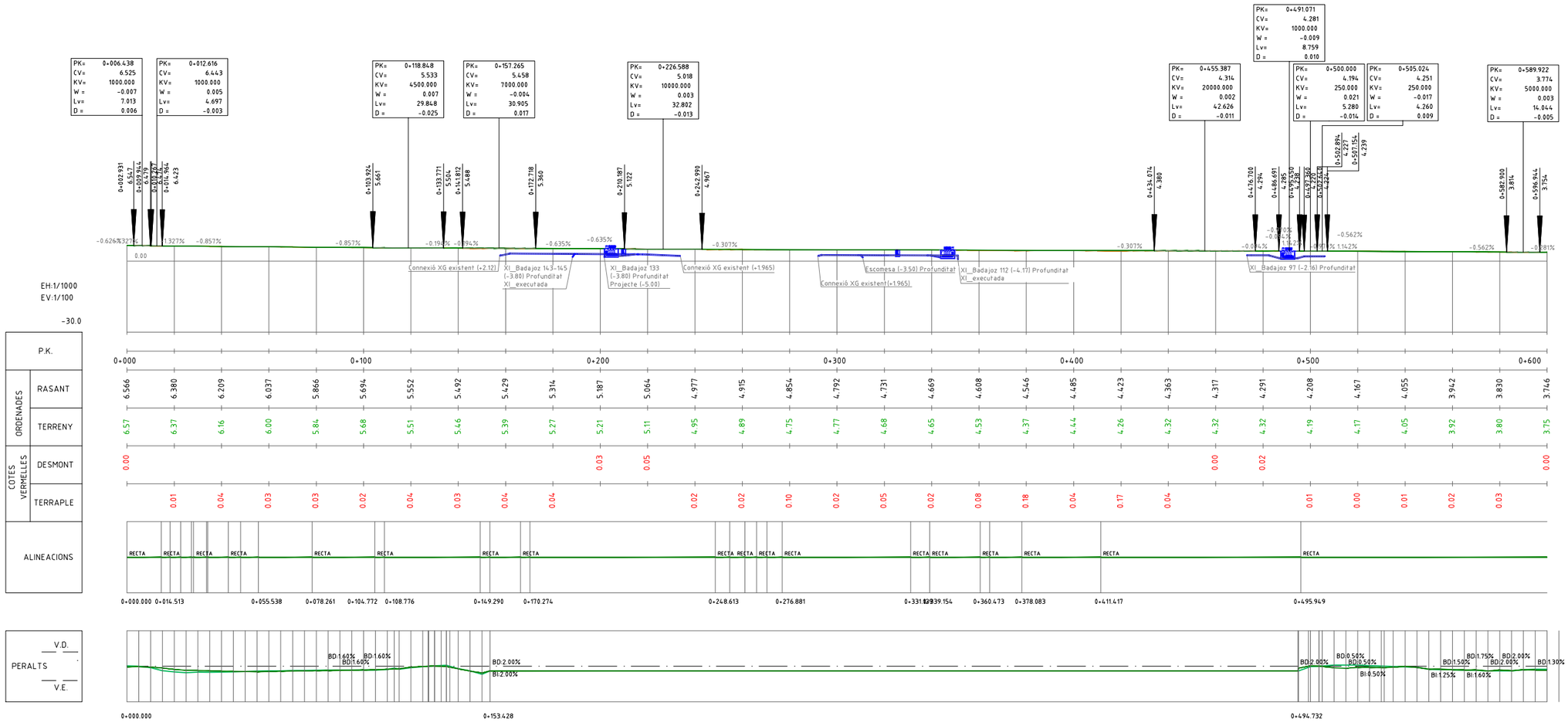

W: \\OC\P22065_IMU_URBCRBADAJOZ\05PROJECTE\EXECUTIU\02PLANOLS\17.2.4_ELEMENTS SOTERRATS LONGITUDINALS.DWG

PROJECTE D'URBANITZACIÓ DEL CARRER BADAJOZ, ENTRE ELS CARRERS DE BOLÍVIA I AVINGUDA ICÀRIA, AMB MESURES DE CONTRACTACIÓ SOSTENIBLE.

DISTRICTE DE SANT MARTÍ.

Ajuntament de Barcelona

Ecologia, Urbanisme i Mobilitat
Institut Municipal d'Urbanisme
Direcció de Serveis de Projectes i Obres

AUTOR DELS CRITERIS I DE L'AVANTPROJECTE
Marta Penna, arquitecta

AUTOR DEL PROJECTE EXECUTIU
LOLA SIMÓN - MARIA BLANCO - PAU CODOLÀ

G-133_22@.28

NÚM. EXPEDIENT CP022030001
EDICIÓ APROVACIÓ
DATA JULIOL 2024

NOM PLÀNOL
ELEMENTS SOTERRATS (RSU I CONTENIDORS)
ELEMENTS SOTERRATS. PERFILS LONGITUDINALS

0 100m

ESCALA
DIN A3 1:1000
DIN A1 1:500

PLÀNOL
17.2.4
1/2

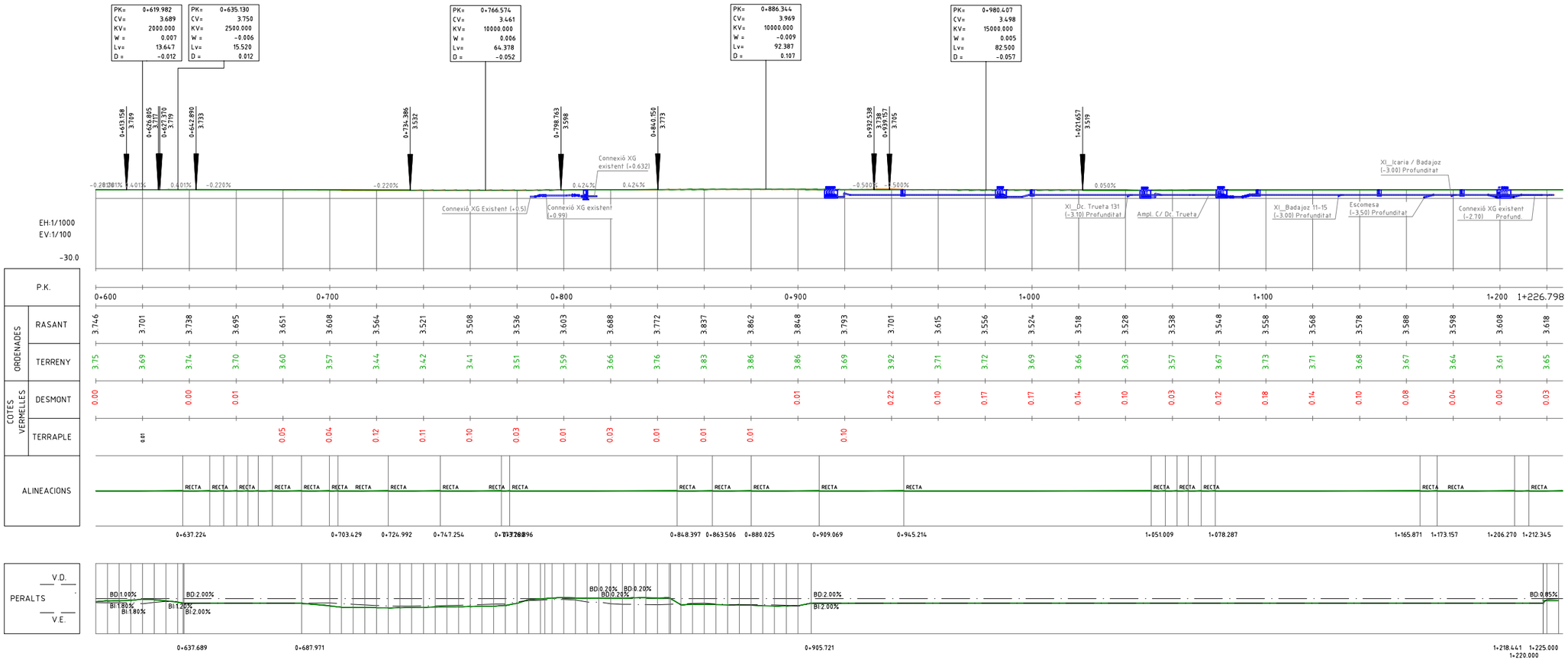

W:\OC\P22065_IMU_URBCRBADAJOZ\05PROJECTUIU\02PLANOLS\17.2.4_ELEMENTS SOTERRATS LONGITUDINALS.DWG

PROJECTE D'URBANITZACIÓ DEL CARRER BADAJOZ, ENTRE ELS CARRERS DE BOLÍVIA I AVINGUDA ICÀRIA, AMB MESURES DE CONTRACTACIÓ SOSTENIBLE.

DISTRICTE DE SANT MARTÍ.

Ajuntament de Barcelona

Ecologia, Urbanisme i Mobilitat
Institut Municipal d'Urbanisme
Direcció de Serveis de Projectes i Obres

AUTOR DELS CRITERIS I DE L'AVANTPROJECTE
Marta Penna, arquitecta

AUTOR DEL PROJECTE EXECUTIU
LOLA SIMÓN - MARIA BLANCO - PAU CODOLÀ

G-133_22@.28

NÚM. EXPEDIENT CP022030001
EDICIÓ APROVACIÓ
DATA JULIOL 2024

NOM PLÀNOL
ELEMENTS SOTERRATS (RSU I CONTENIDORS)
ELEMENTS SOTERRATS. PERFILS LONGITUDINALS

0 100m

ESCALA
DIN A3 1:1000
DIN A1 1:500

PLÀNOL
17.2.4
2/2

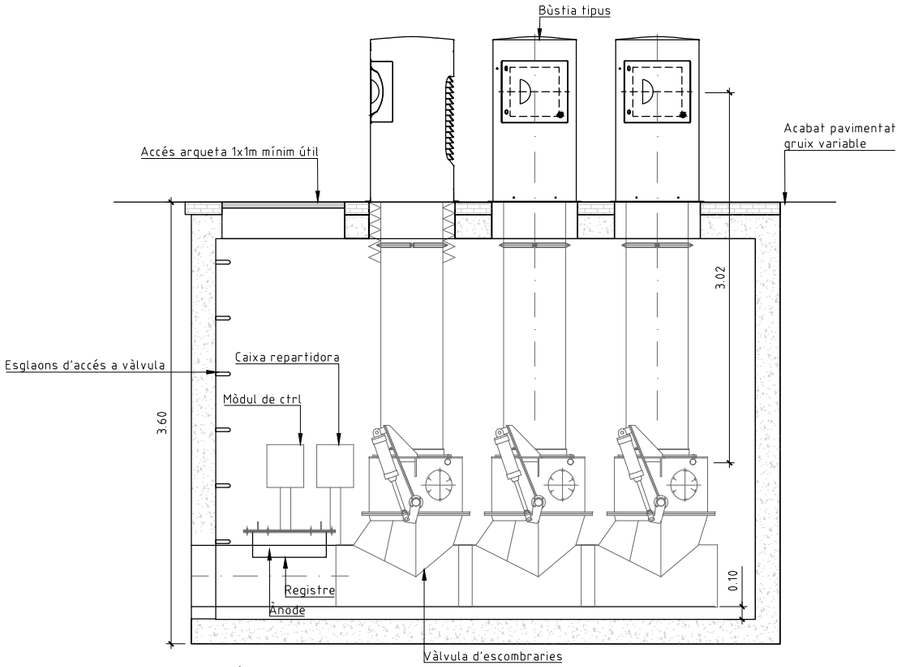

SECCIÓ

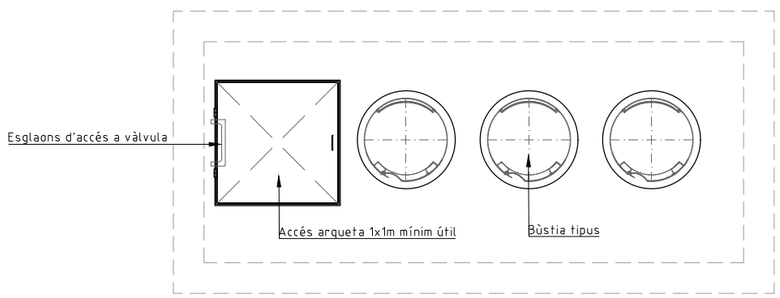

PLANTA COBERTA

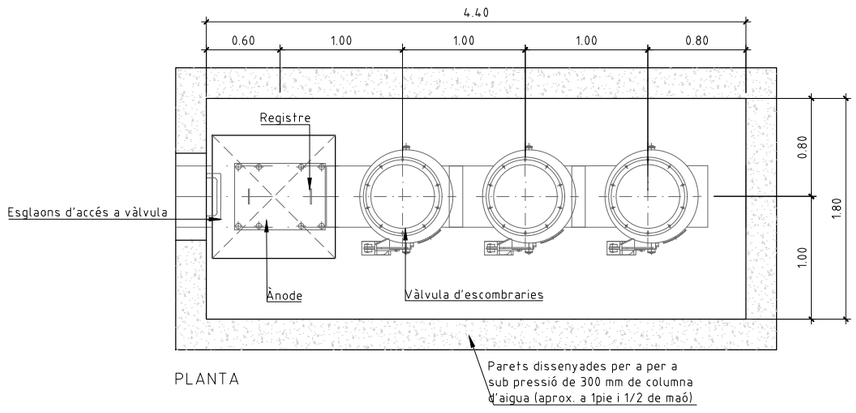

PLANTA

DETALL PERICÓ AMB BÚSTIES I VÀLVULA D'AIRE 3DV
Escala 1:50

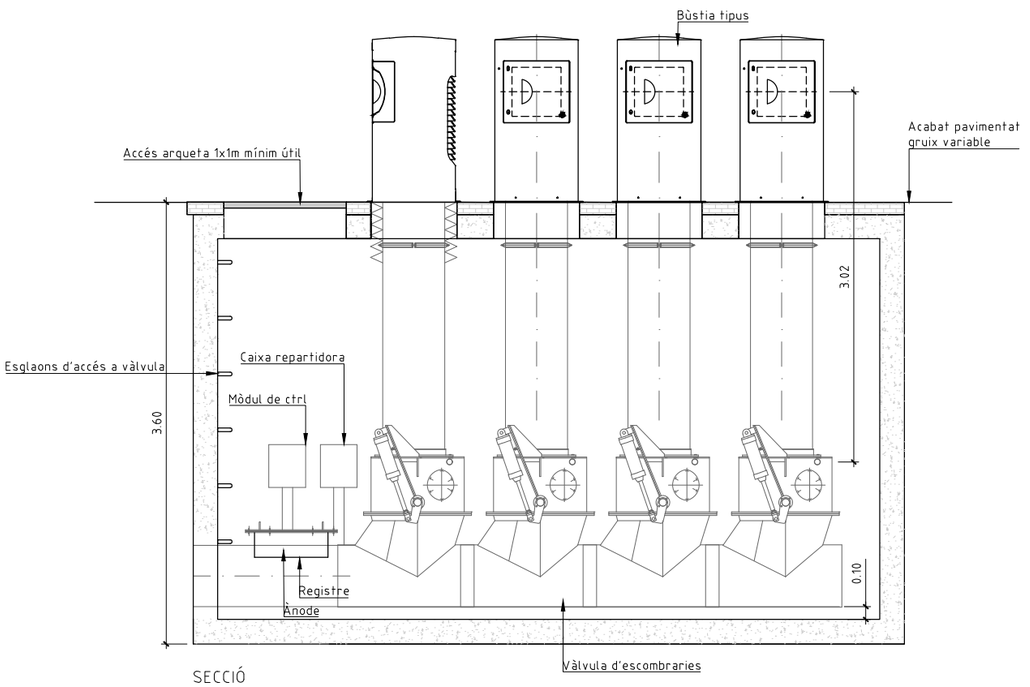

SECCIÓ

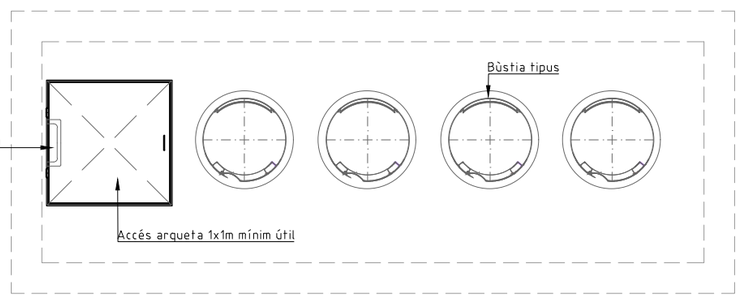

PLANTA COBERTA

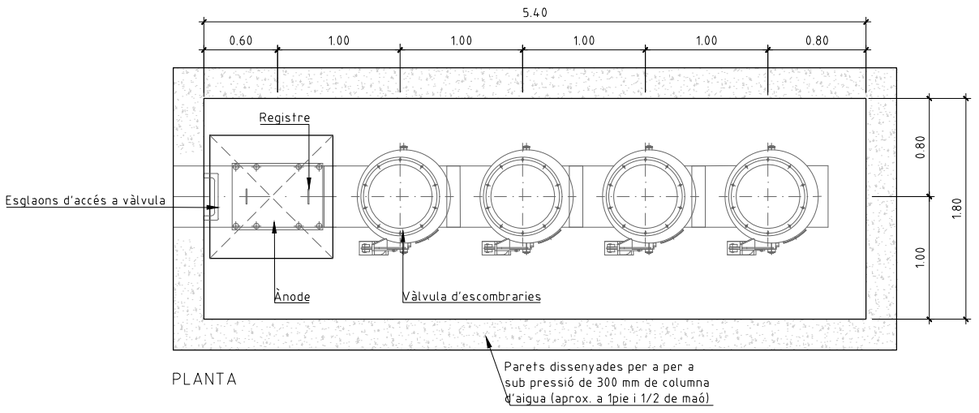

PLANTA

DETALL PERICÓ AMB BÚSTIES I VÀLVULA D'AIRE 4DV
Escala 1:50

W: \OC\P22065_IMU_URBORBADAJOZ\05PROJEXECUTIU\02PLANOLS\17.2.5_ELEMENTS SOTERRATS DETALLS.DWG

PROJECTE D'URBANITZACIÓ DEL CARRER BADAJOZ, ENTRE ELS CARRERS DE BOLÍVIA I AVINGUDA ICÀRIA, AMB MESURES DE CONTRACTACIÓ SOSTENIBLE.

DISTRICTE DE SANT MARTÍ.

Ajuntament de Barcelona
Ecologia, Urbanisme i Mobilitat
Institut Municipal d'Urbanisme
Direcció de Serveis de Projectes i Obres

AUTOR DELS CRITERIS I DE L'AVANTPROJECTE
Marta Penna, arquitecta

AUTOR DEL PROJECTE EXECUTIU
LOLA SIMÓN - MARIA BLANCO - PAU CODOLÀ

G-133__22@.28

NÚM. EXPEDIENT CP022030001 | EDICIÓ APROVACIÓ | DATA JULIOL 2024

NOM PLÀNOL
SERVEIS DE NETEJA URBANA
ELEMENTS SOTERRATS. DETALLS

0

ESCALA
DIN A3 1:INDICADES
DIN A1 1:INDICADES

PLÀNOL 17.2.5

1/4

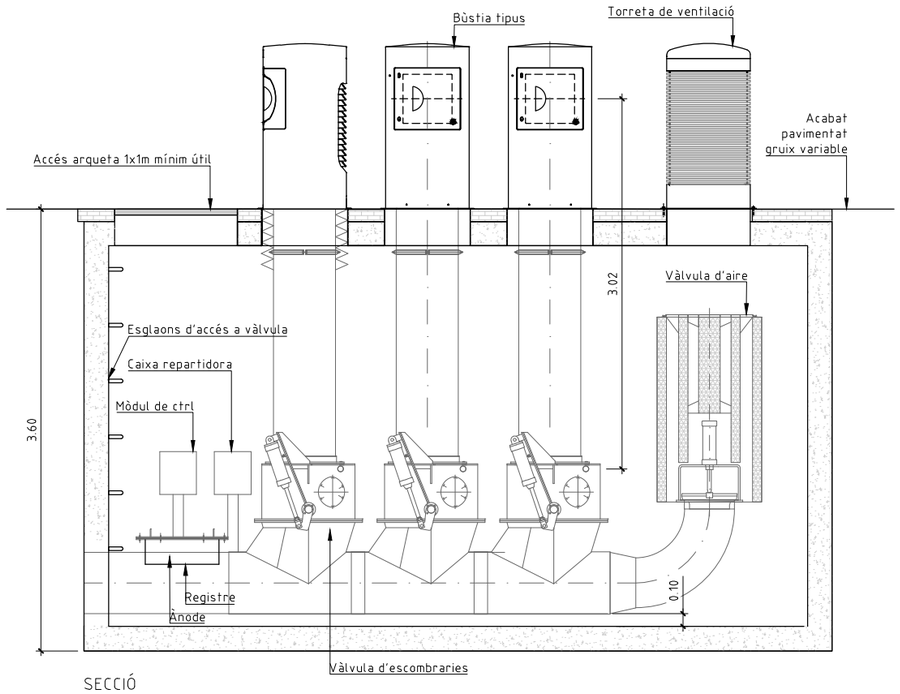

SECCIÓ

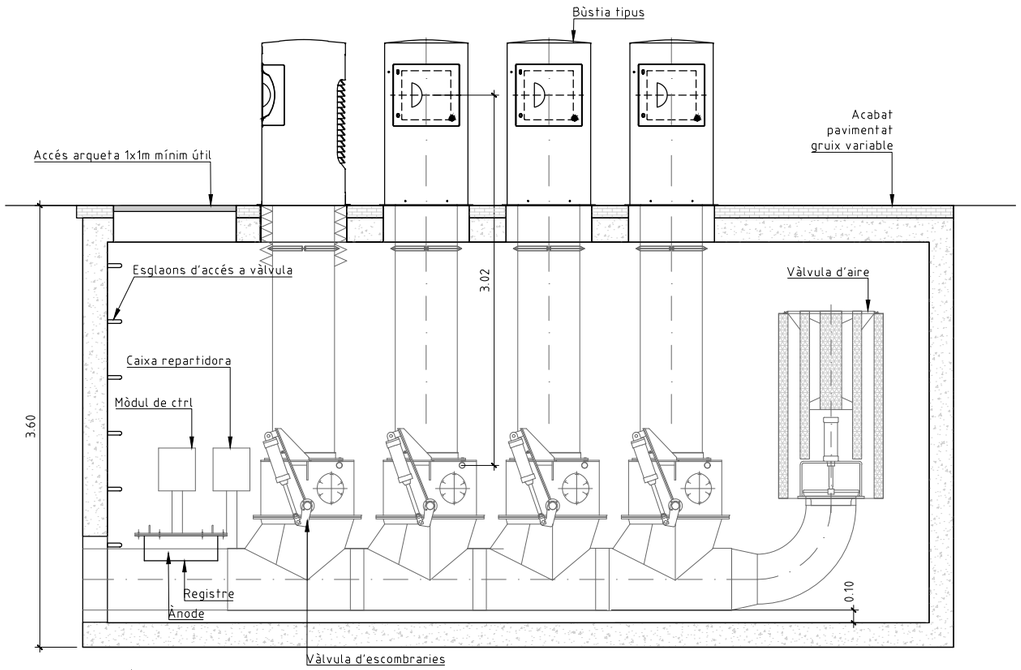

SECCIÓ

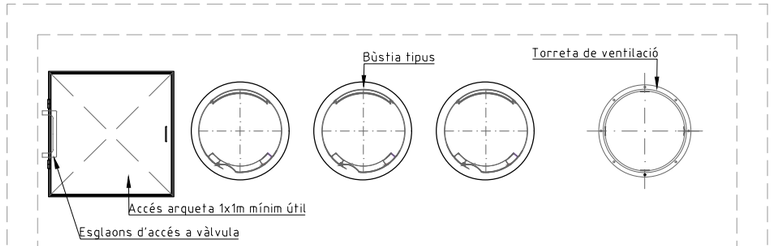

PLANTA COBERTA

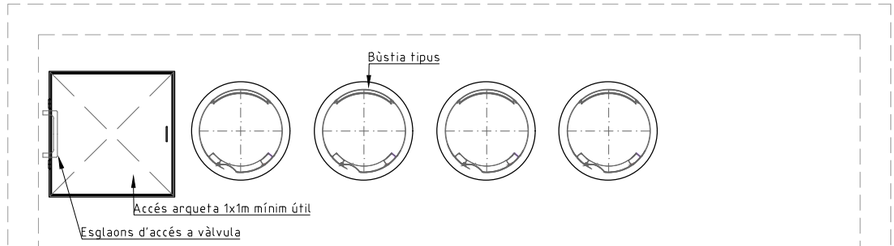

PLANTA COBERTA

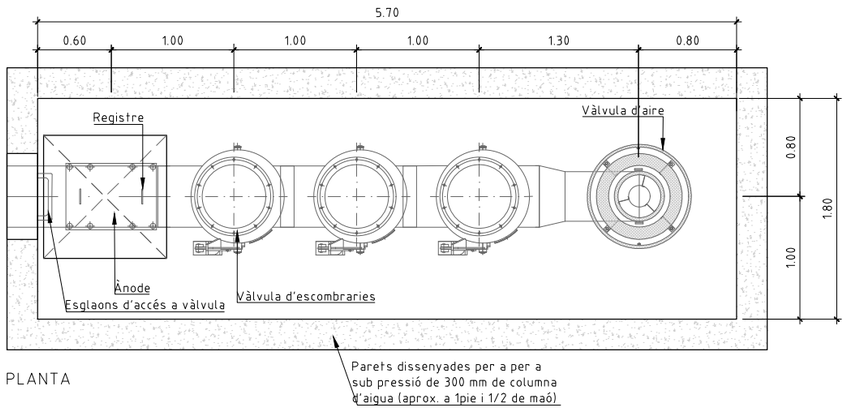

PLANTA

DETALL PERICÓ AMB BÚSTIES I VÀLVULA D'AIRE 3DV+AV
Escala 1:50

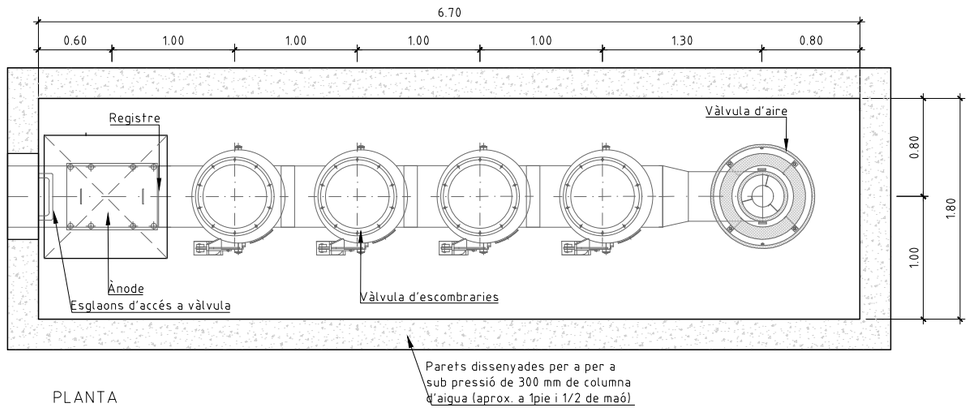

PLANTA

DETALL PERICÓ AMB BÚSTIES I VÀLVULA D'AIRE 4DV+AV
Escala 1:50

PROJECTE D'URBANITZACIÓ DEL CARRER BADAJOZ, ENTRE ELS CARRERS DE BOLÍVIA I AVINGUDA ICÀRIA, AMB MESURES DE CONTRACTACIÓ SOSTENIBLE.

DISTRICTE DE SANT MARTÍ.

Ajuntament de Barcelona
Ecologia, Urbanisme i Mobilitat
Institut Municipal d'Urbanisme
Direcció de Serveis de Projectes i Obres

AUTOR DELS CRITERIS I DE L'AVANTPROJECTE
Marta Penna, arquitecta

AUTOR DEL PROJECTE EXECUTIU
LOLA SIMÓN - MARIA BLANCO - PAU CODOLÀ

G-133__22@.28

NÚM. EXPEDIENT CP022030001 | EDICIÓ APROVACIÓ | DATA JULIOL 2024

NOM PLÀNOL
SERVEIS DE NETEJA URBANA
ELEMENTS SOTERRATS. DETALLS

0

ESCALA
DIN A3 1:INDICADES
DIN A1 1:INDICADES

PLÀNOL 17.2.5

W:\OC\P22065_IMU_URBORBADAJOZ\05PROJEXECUTIU\02PLANOLS\17.2.5_ELEMENTS SOTERRATS DETALLS.DWG

DETALL RSU_RASA TIPUS I COLZE I NI-HARD

RASA TIPO

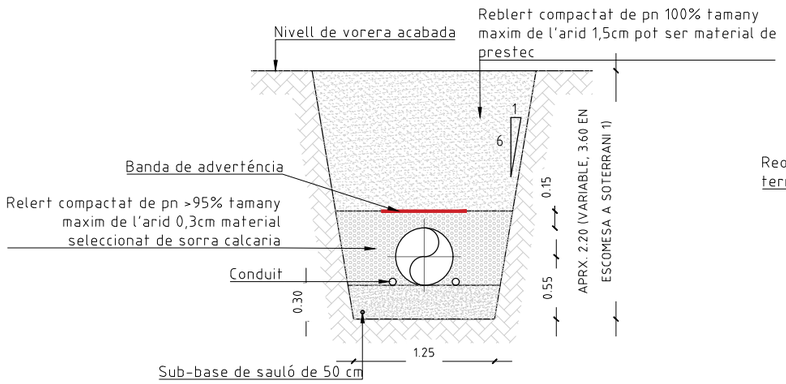

NI-HARD FORMIGONAT

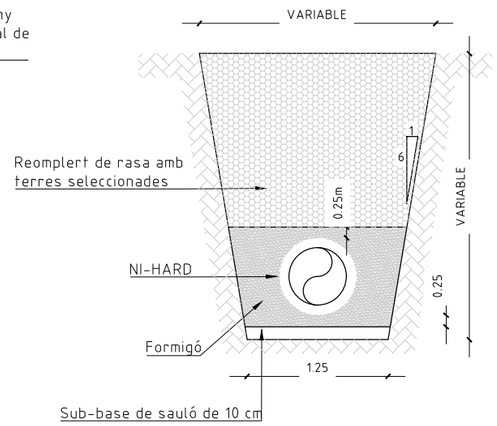

RASA TIPO EN PUNT DE SOLDADURA

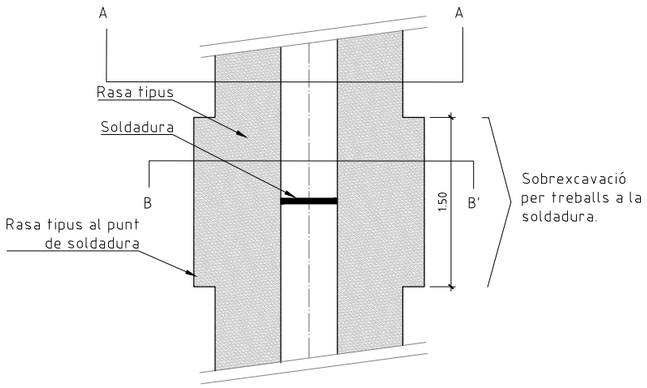

PLANTA

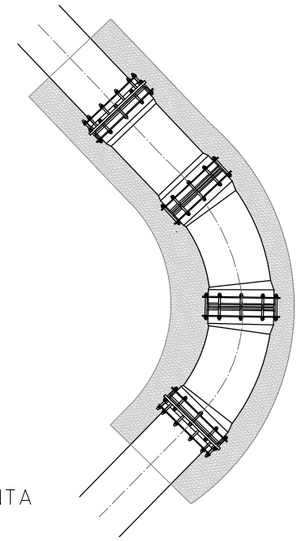

PLANTA

NORMATIVA DE PENDENTS I ANGLES DE LA CANONADA Ø500

Escala: S/E

Tub ascendent amb colzes. ascensió màxima 10°. possibilitat d'arribar a 15° en casos especials, previ estudi.

Desviament horitzontal amb colzes

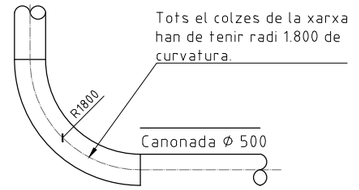

Rasa tipus (planta) disposició ramal a col.lector

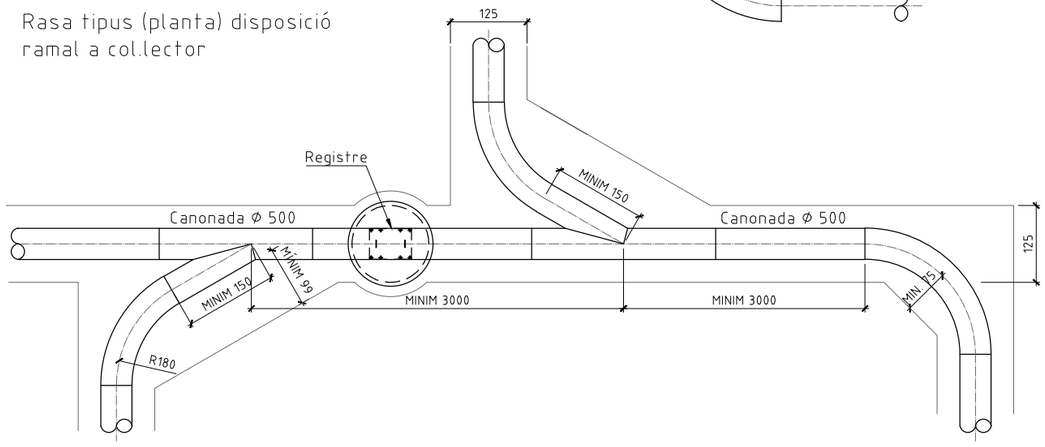

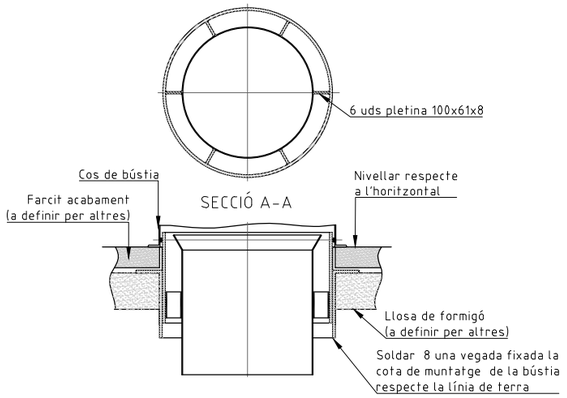

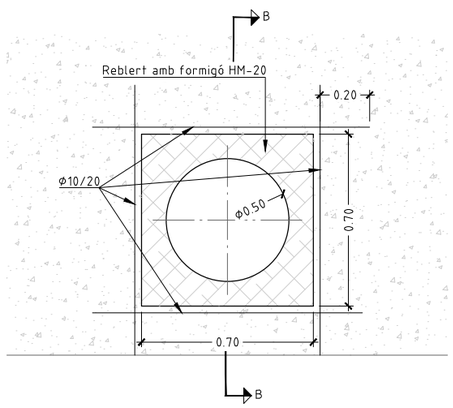

DETALL CANONADA FORMIGONADA SECCIÓ A-A
Escala 1:25

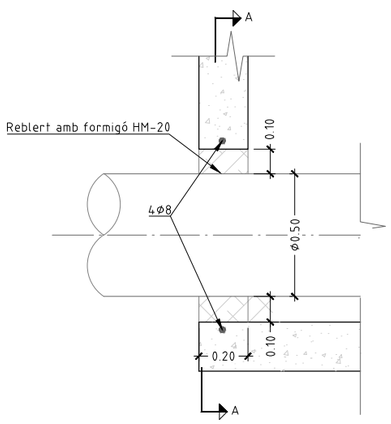

DETALL CANONADA FORMIGONADA SECCIÓ B-
Escala 1:25

PROJECTE D'URBANITZACIÓ DEL CARRER BADAJOZ, ENTRE ELS CARRERS DE BOLÍVIA I AVINGUDA ICÀRIA, AMB MESURES DE CONTRACTACIÓ SOSTENIBLE.

DISTRICTE DE SANT MARTÍ.

Ajuntament de Barcelona
Ecologia, Urbanisme i Mobilitat
Institut Municipal d'Urbanisme
Direcció de Serveis de Projectes i Obres

AUTOR DELS CRITERIS I DE L'AVANTPROJECTE
Marta Penna, arquitecta

AUTOR DEL PROJECTE EXECUTIU
LOLA SIMÓN - MARIA BLANCO - PAU CODOLÀ

G-133_22@.28

NÚM. EXPEDIENT CP022030001 | EDICIÓ APROVACIÓ | DATA JULIOL 2024

NOM PLÀNOL
SERVEIS DE NETEJA URBANA
ELEMENTS SOTERRATS. DETALLS

ESCALA
DIN A3 1:INDICADES
DIN A1 1:INDICADES

PLÀNOL 17.2.5

3/4

W:\OC\P22065_IMU_URBCRBADAJOZ\05PROJEXECUTIU\02PLANOLS\17.2.5_ELEMENTS SOTERRATS DETALLS.DWG

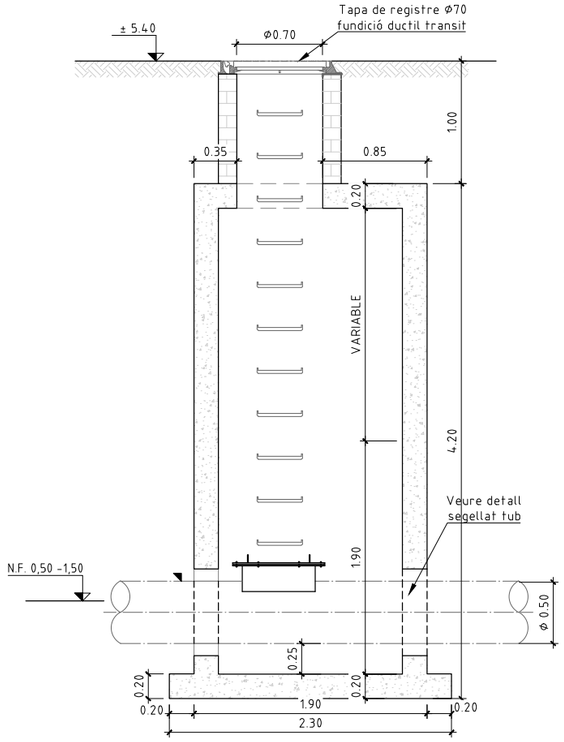

SECCIÓ TIPUS

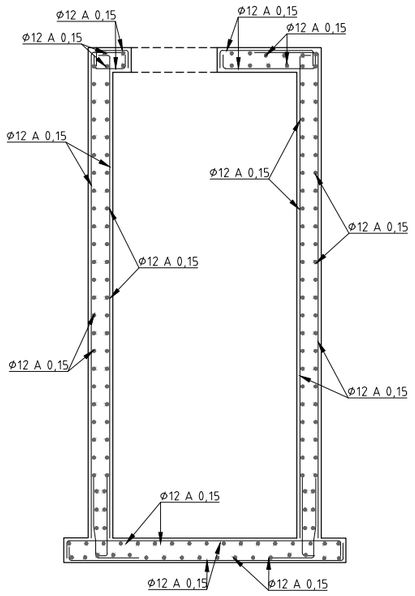

PERICÓ AMB REGISTRE DE TUB ARMAT TIPUS
Escala 1:50

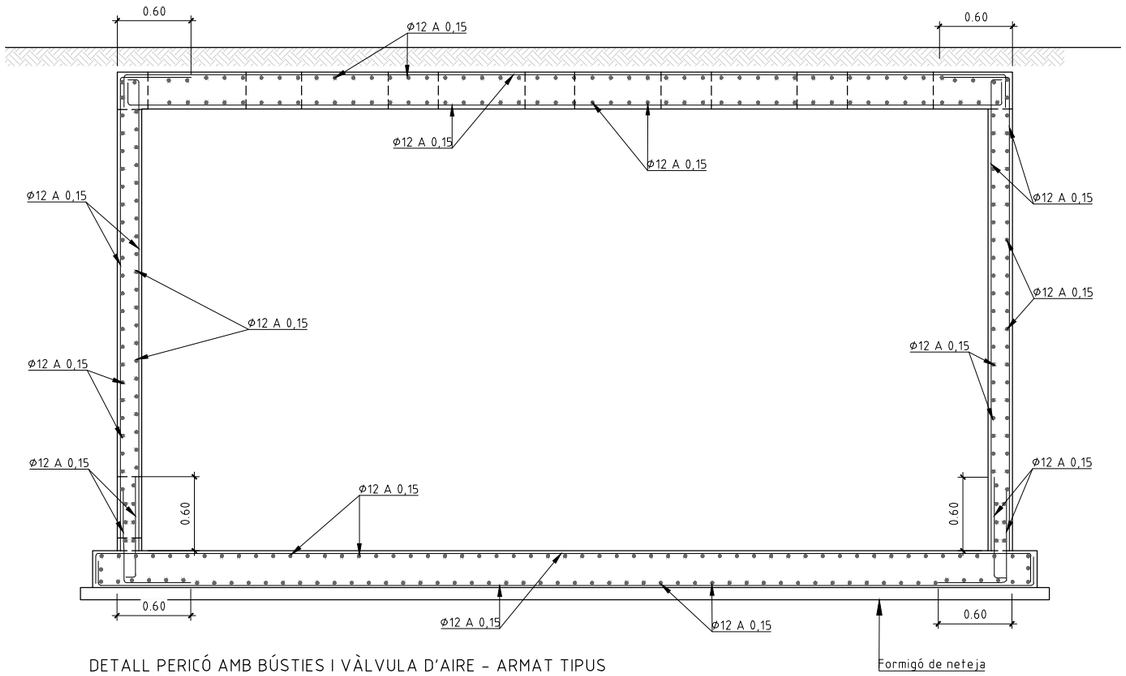

DETALL PERICÓ AMB BÚSTIES I VÀLVULA D'AIRE - ARMAT TIPUS
Escala 1:50

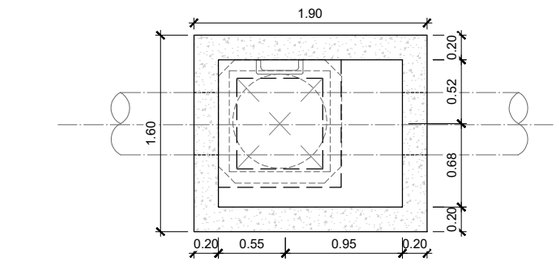

PERICÓ AMB REGISTRE DE TUB - PLANTA
Escala 1:50

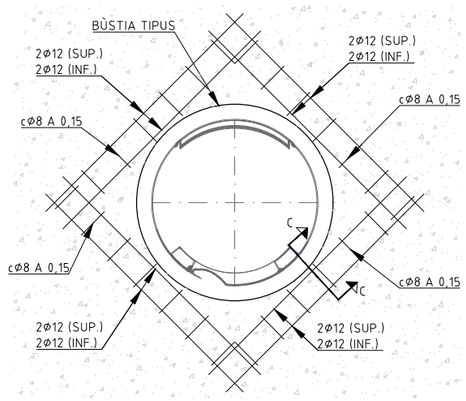

DETALL CÈRCOL FORATS - PLANTA
Escala 1:25

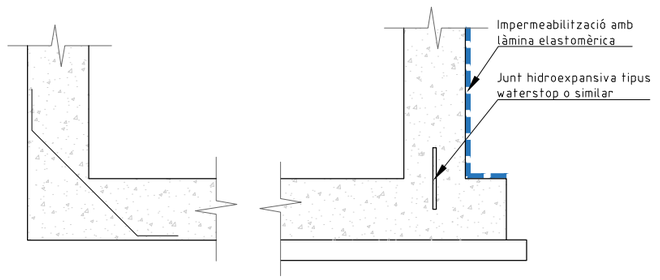

DETALL ARMAT CANTONADA
PLANTA
Escala 1:30

DETALL IMPERMEABILITZACIÓ
PLANTA
Escala 1:30

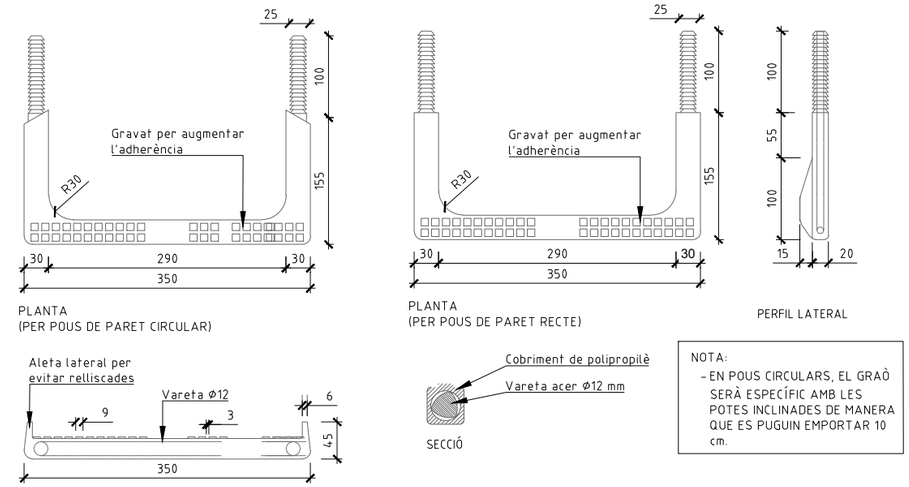

NOTA:
- EN POUS CIRCULARS, EL GRAÒ SERÀ ESPECÍFIC AMB LES POTES INCLINADES DE MANERA QUE ES PUGUIN EMPORTAR 10 cm.

DETALL GRAÒ NORMALITZAT DE POLIPROPILÈ
Escala 1:7.5

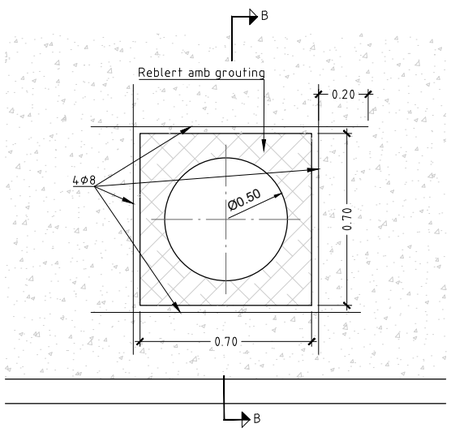

DETALL 1 - SECCIÓ A-A
Escala 1:25

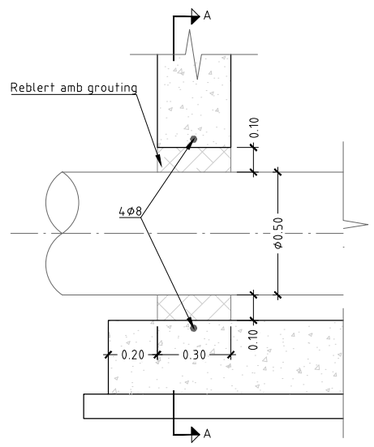

DETALL 1 - SECCIÓ B-B
Escala 1:25

PROJECTE D'URBANITZACIÓ DEL CARRER BADAJOZ, ENTRE ELS CARRERS DE BOLÍVIA I AVINGUDA ICÀRIA, AMB MESURES DE CONTRACTACIÓ SOSTENIBLE.

DISTRICTE DE SANT MARTÍ.

Ajuntament de Barcelona
Ecologia, Urbanisme i Mobilitat
Institut Municipal d'Urbanisme
Direcció de Serveis de Projectes i Obres

AUTOR DELS CRITERIS I DE L'AVANTPROJECTE
Marta Penna, arquitecta

AUTOR DEL PROJECTE EXECUTIU
LOLA SIMÓN - MARIA BLANCO - PAU CODOLÀ

G-133__22@.28

NÚM. EXPEDIENT CP022030001 | EDICIÓ APROVACIÓ | DATA JULIOL 2024

NOM PLÀNOL
SERVEIS DE NETEJA URBANA
ELEMENTS SOTERRATS. DETALLS

ESCALA DIN A3 1:INDICADES
DIN A1 1:INDICADES

PLÀNOL 17.2.5

4/4

W:\OC\P222065_JMU_URBORBADAJOZ\05PROJECTE\02PLANOLS\17.2.5_ELEMENTS SOTERRATS DETALLS.DWG

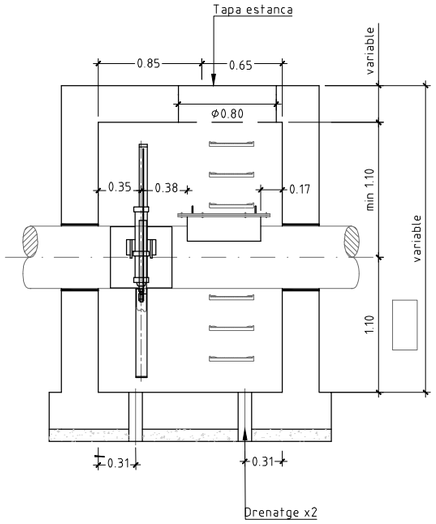

SECCIÓ

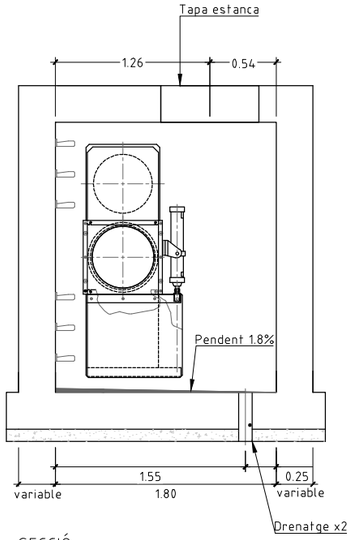

SECCIÓ

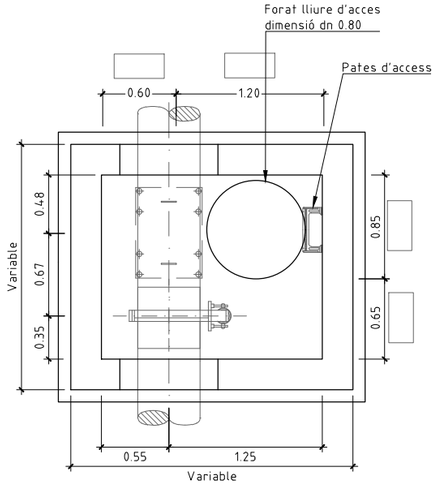

PLANTA

SECCIÓ VÀLVULA DE SECCIONAMENT EN PERICÓ PER PAS RODAT
Escala 1:50

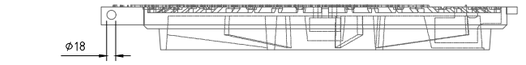

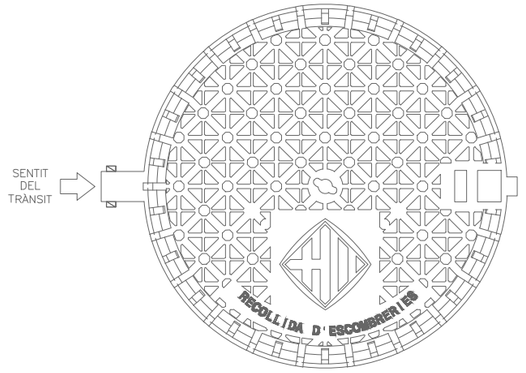

TAPES D'ACCES PER A PERICONS DE REGISTRE - TAPA
Escala 1:10

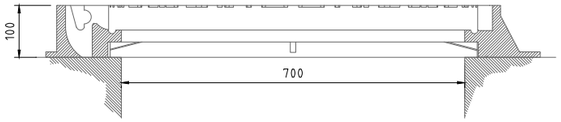

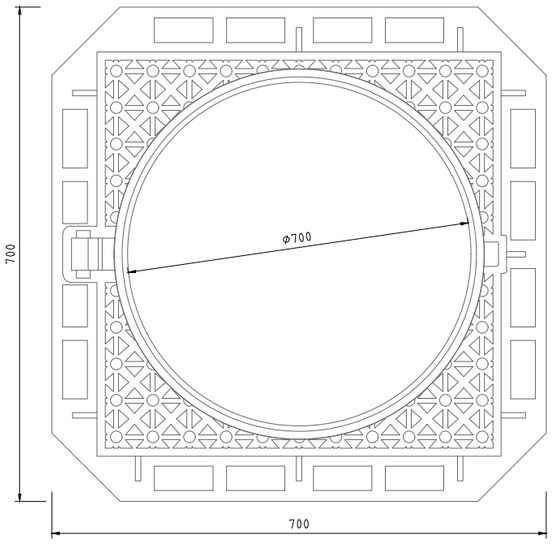

TAPES D'ACCES PER A PERICONS DE REGISTRE - MARC
Escala 1:10

NOTES:

- COMPLIMENT ESTRICTE DE LA NORMATIVA VIGENT UNE- EN-124 I EGLAMENT AENOR RP 0023.
- SEGELL CERTIFICADOR DEL CONTROL DE QUALITAT DE PRODUCTE EMÉS PER TERCERS.
- AQUEST MODEL DE TAPA SERÀ D'ÚS COMÚ PER REGISTRE DE LES XARXES DE CLAVEGUERAM, AIGÜES FREÀTIQUES I RPRSU, CANVIANT LA SEVA ROTULACIÓ PER LA DEL SERVEI CORRESPONENT.
- CLASE D-400 (40 Tn. DE CÀRREGA).

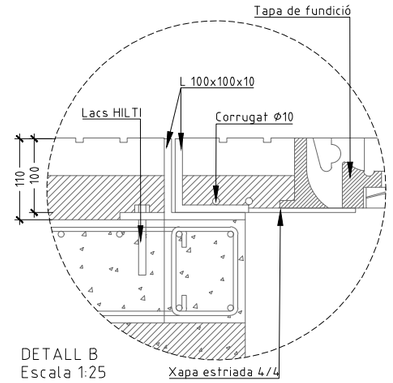

DETALL B
Escala 1:25

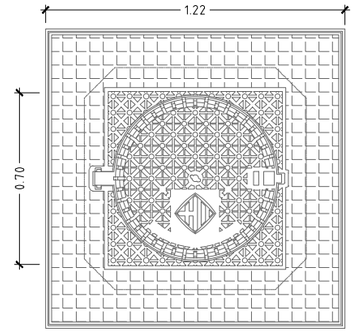

PLANTA

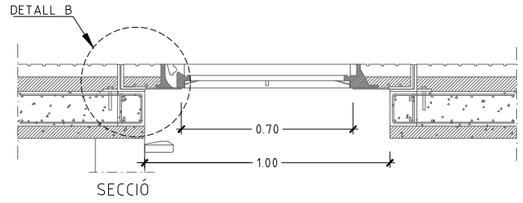

SECCIÓ

TAPA D'ACCES PER A PERICONS DE BÚSTIES I ARQUETA
AMB VÀLVULA DE SECCIONAMENT EN VOREREA
Escala 1:25

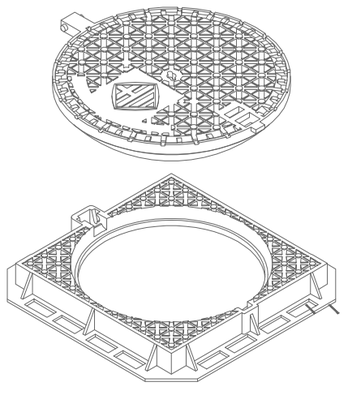

PROJECTE D'URBANITZACIÓ DEL CARRER BADAJOZ, ENTRE ELS CARRERS DE BOLÍVIA I AVINGUDA ICÀRIA, AMB MESURES DE CONTRACTACIÓ SOSTENIBLE.

DISTRICTE DE SANT MARTÍ.

Ajuntament de Barcelona
Ecologia, Urbanisme i Mobilitat
Institut Municipal d'Urbanisme
Direcció de Serveis de Projectes i Obres

AUTOR DELS CRITERIS I DE L'AVANTPROJECTE
Marta Penna, arquitecta

AUTOR DEL PROJECTE EXECUTIU
LOLA SIMÓN - MARIA BLANCO - PAU CODOLÀ

G-133_22@.28

NÚM. EXPEDIENT CP022030001 | EDICIÓ APROVACIÓ | DATA JULIOL 2024

NOM PLÀNOL
SERVEIS DE NETEJA URBANA
ELEMENTS SOTERRATS. DETALLS

ESCALA DIN A3 1:INDICADES
DIN A1 1:INDICADES

PLÀNOL 17.2.5
4/4

W:\OC\P22065_IMU_URBGRBADAJOZ\05PROJEXECUTIU\02PLANOLS\17.2.5_ELEMENTS SOTERRATS DETALLS.DWG

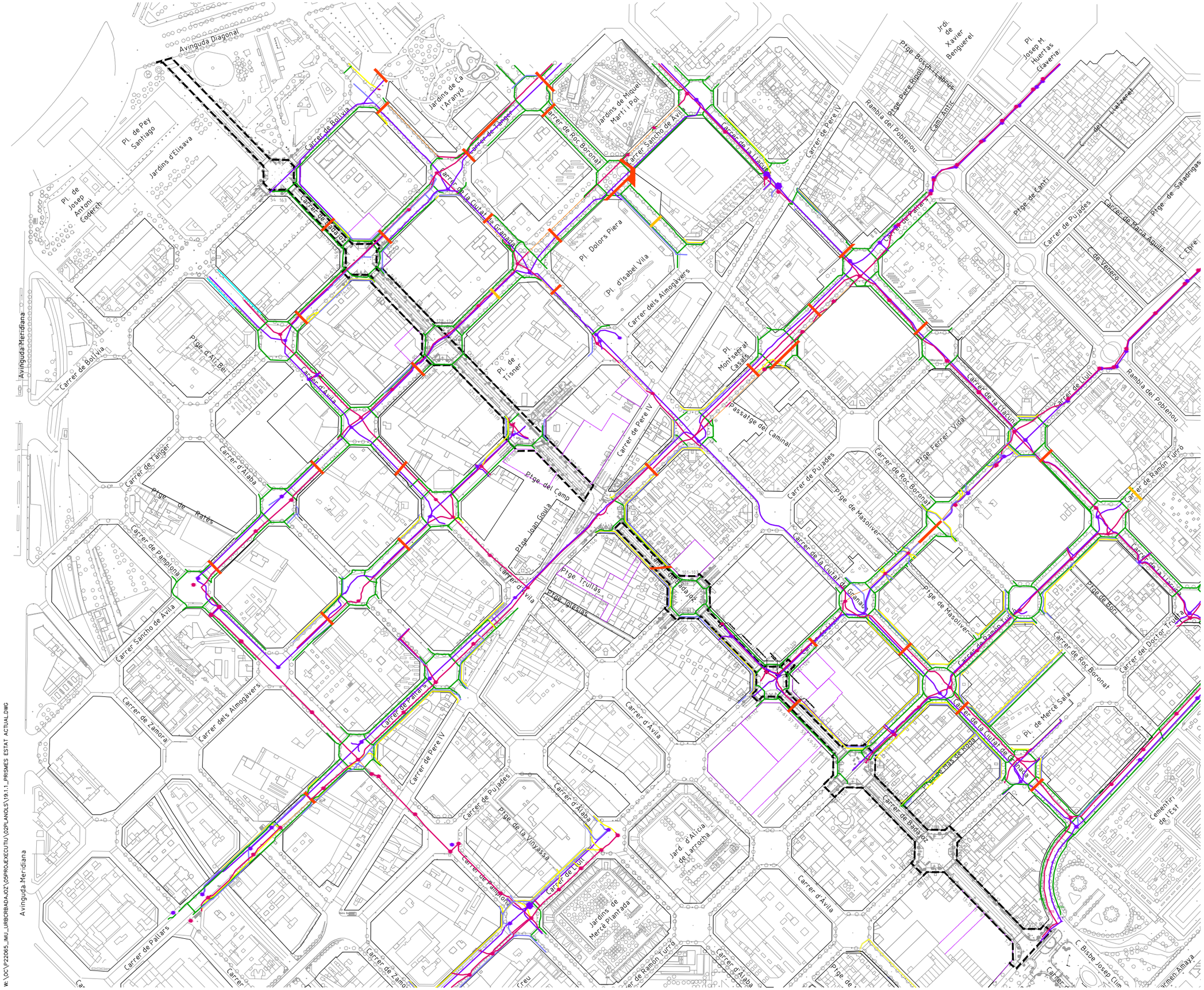

LLEGENDA

- LÍMIT ÀMBIT D'ACTUACIÓ: 28.420 m2
- NOVES EDIFICACIONS

SSEE PRISMES 22@

- PRISMA TRONCAL TELECOS
- PRISMA PERIMETRAL TELECOS
- PRISMA TRONCAL ELÈCTRIC
- PRISMA PERIMETRAL ELÈCTRIC
- PRISMA TRONCAL ELÈCTRIC + P.P.E.
- PRISMA PERIMETRAL DE MOBILIARI URBÀ
- PRISMA PERIMETRAL MOBILIARI URBÀ + 2 RESERVA
- AGRUPACIÓ P.T.E.+P.P.E.+P.M.U. PRISMA PERIMETRAL TELECOMUNICACIONS
- AGRUPACIÓ P.T.E.+P.M.U.+2 RESERVA
- AGRUPACIÓ P.P.E.+P.P.T.+P.P.M.U.
- PERICÓ PTE
- PERICÓ PTT
- GALERIES DE SERVEIS

La ubicació dels serveis aquí grafiats és aproximada i respon a la informació facilitada per les diferents companyies.

PROJECTE D'URBANITZACIÓ DEL CARRER BADAJOZ, ENTRE ELS CARRERS DE BOLÍVIA I AVINGUDA ICÀRIA, AMB MESURES DE CONTRACTACIÓ SOSTENIBLE.

DISTRICTE DE SANT MARTÍ.

Ajuntament de Barcelona

Ecologia, Urbanisme i Mobilitat
Institut Municipal d'Urbanisme
Direcció de Serveis de Projectes i Obres

AUTOR DELS CRITERIS I DE L'AVANTPROJECTE
Marta Penna, arquitecta

AUTOR DEL PROJECTE EXECUTIU
LOLA SIMÓN – MARIA BLANCO – PAU CODOLÀ

G-133__22@.28

NÚM. EXPEDIENT	EDICIÓ	DATA
CP022030001	APROVACIÓ	JULIOL 2024

NOM PLÀNOL
ALTRES SERVEIS URBANS
PRISMES 22@. PLANTA ESTAT ACTUAL

0 200m

ESCALA	PLÀNOL
DIN A3 1:4000 DIN A1 1:2000	19.1.1

1/6

W: \QC\P.22065_IMU_URBCRBADAJOZ\05PROJ\EXECUTIU\02PLANOLS\19.1.1_PRISMES ESTAT ACTUAL.DWG

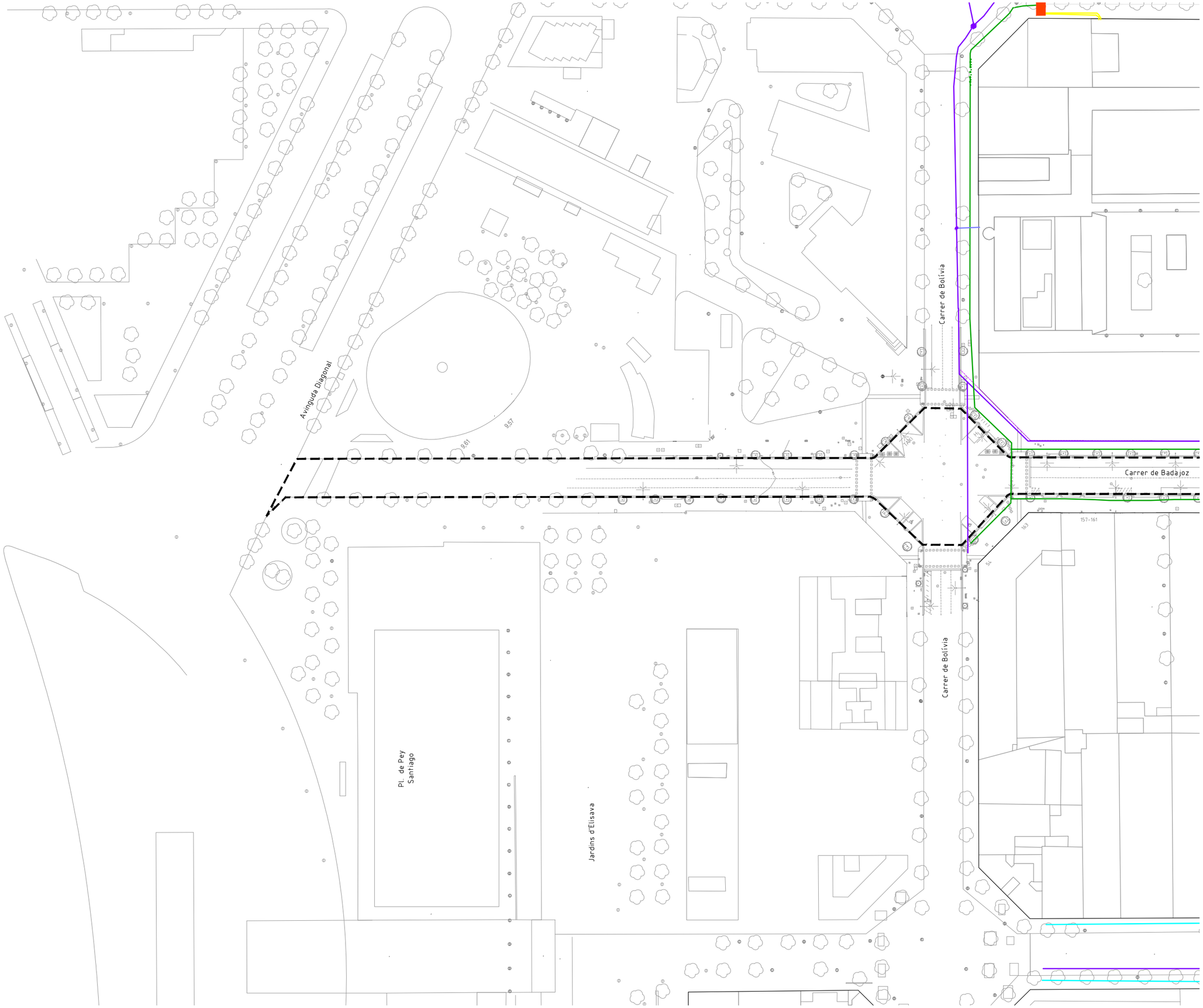

LLEGENDA

- LÍMIT ÀMBIT D'ACTUACIÓ: 28.420 m2
- NOVES EDIFICACIONS

SSEE PRISMES 22@

- PRISMA TRONCAL TELECOS
- PRISMA PERIMETRAL TELECOS
- PRISMA TRONCAL ELÈCTRIC
- PRISMA PERIMETRAL ELÈCTRIC
- PRISMA TRONCAL ELÈCTRIC + P.P.E.
- PRISMA PERIMETRAL DE MOBILIARI URBÀ
- PRISMA PERIMETRAL MOBILIARI URBÀ + 2 RESERVA
- AGRUPACIÓ P.T.E.+P.P.E.+P.M.U. PRISMA PERIMETRAL TELECOMUNICACIONS
- AGRUPACIÓ P.T.E.+P.M.U.+2 RESERVA
- AGRUPACIÓ P.P.E.+P.P.T.+P.P.M.U.
- PERICÓ PTE
- PERICÓ PTT
- GALERIES DE SERVEIS

La ubicació dels serveis aquí grafiats és aproximada i respon a la informació facilitada per les diferents companyies.

PROJECTE D'URBANITZACIÓ DEL CARRER BADAJOZ, ENTRE ELS CARRERS DE BOLÍVIA I AVINGUDA ICÀRIA, AMB MESURES DE CONTRACTACIÓ SOSTENIBLE.

DISTRICTE DE SANT MARTÍ.

Ajuntament de Barcelona
Ecologia, Urbanisme i Mobilitat
Institut Municipal d'Urbanisme
Direcció de Serveis de Projectes i Obres

AUTOR DELS CRITERIS I DE L'AVANTPROJECTE
Marta Penna, arquitecta

AUTOR DEL PROJECTE EXECUTIU
LOLA SIMÓN - MARIA BLANCO - PAU CODOLÀ

G-133__22@.28

NÚM. EXPEDIENT	EDICIÓ	DATA
CP022030001	APROVACIÓ	JULIOL 2024

NOM PLÀNOL
ALTRES SERVEIS URBANS
PRISMES 22@. PLANTA ESTAT ACTUAL

0 50m

ESCALA
DIN A3 1:1000
DIN A1 1:500

PLÀNOL
19.1.1
2/6

W:\OC\P22065_IMU_URBCRBADAJOZ\05PROJEXECUTIU\02PLANOLS\19.1.1_PRISMES ESTAT ACTUAL.DWG

Carrer de Bolívia

Carrer de Tànger

Carrer Sancho de Ávila

Carrer de Badajoz

Carrer de Badajoz

Carrer d'Àvila

LLEGENDA

- LÍMIT ÀMBIT D'ACTUACIÓ: 28.420 m2
- NOVES EDIFICACIONS

SSEE PRISMES 22@

- PRISMA TRONCAL TELECOS
- PRISMA PERIMETRAL TELECOS
- PRISMA TRONCAL ELÈCTRIC
- PRISMA PERIMETRAL ELÈCTRIC
- PRISMA TRONCAL ELÈCTRIC + P.P.E.
- PRISMA PERIMETRAL DE MOBILIARI URBÀ
- PRISMA PERIMETRAL MOBILIARI URBÀ + 2 RESERVA
- AGRUPACIÓ P.T.E.+P.P.E.+P.M.U. PRISMA PERIMETRAL TELECOMUNICACIONS
- AGRUPACIÓ P.T.E.+P.M.U.+2 RESERVA
- AGRUPACIÓ P.P.E.+P.P.T.+P.P.M.U.
- PERICÓ PTE
- PERICÓ PTT
- GALERIES DE SERVEIS

La ubicació dels serveis aquí grafiats és aproximada i respon a la informació facilitada per les diferents companyies.

PROJECTE D'URBANITZACIÓ DEL CARRER BADAJOZ, ENTRE ELS CARRERS DE BOLÍVIA I AVINGUDA ICÀRIA, AMB MESURES DE CONTRACTACIÓ SOSTENIBLE.

DISTRICTE DE SANT MARTÍ.

Ajuntament de Barcelona

Ecologia, Urbanisme i Mobilitat
Institut Municipal d'Urbanisme
Direcció de Serveis de Projectes i Obres

AUTOR DELS CRITERIS I DE L'AVANTPROJECTE
Marta Penna, arquitecta

AUTOR DEL PROJECTE EXECUTIU
LOLA SIMÓN – MARIA BLANCO – PAU CODOLÀ

G-133__22@.28

NÚM. EXPEDIENT	EDICIÓ	DATA
CP022030001	APROVACIÓ	JULIOL 2024

NOM PLÀNOL:
ALTRES SERVEIS URBANS
PRISMES 22@. PLANTA ESTAT ACTUAL

0 50m

ESCALA
DIN A3 1:1000
DIN A1 1:500

PLÀNOL
19.1.1
2/6

W: \OC\P22065_IMU_URBCRBADAJOZ\05PROJEXECUTIU\02PLANOLS\19.1.1_PRISMES ESTAT ACTUAL.DWG

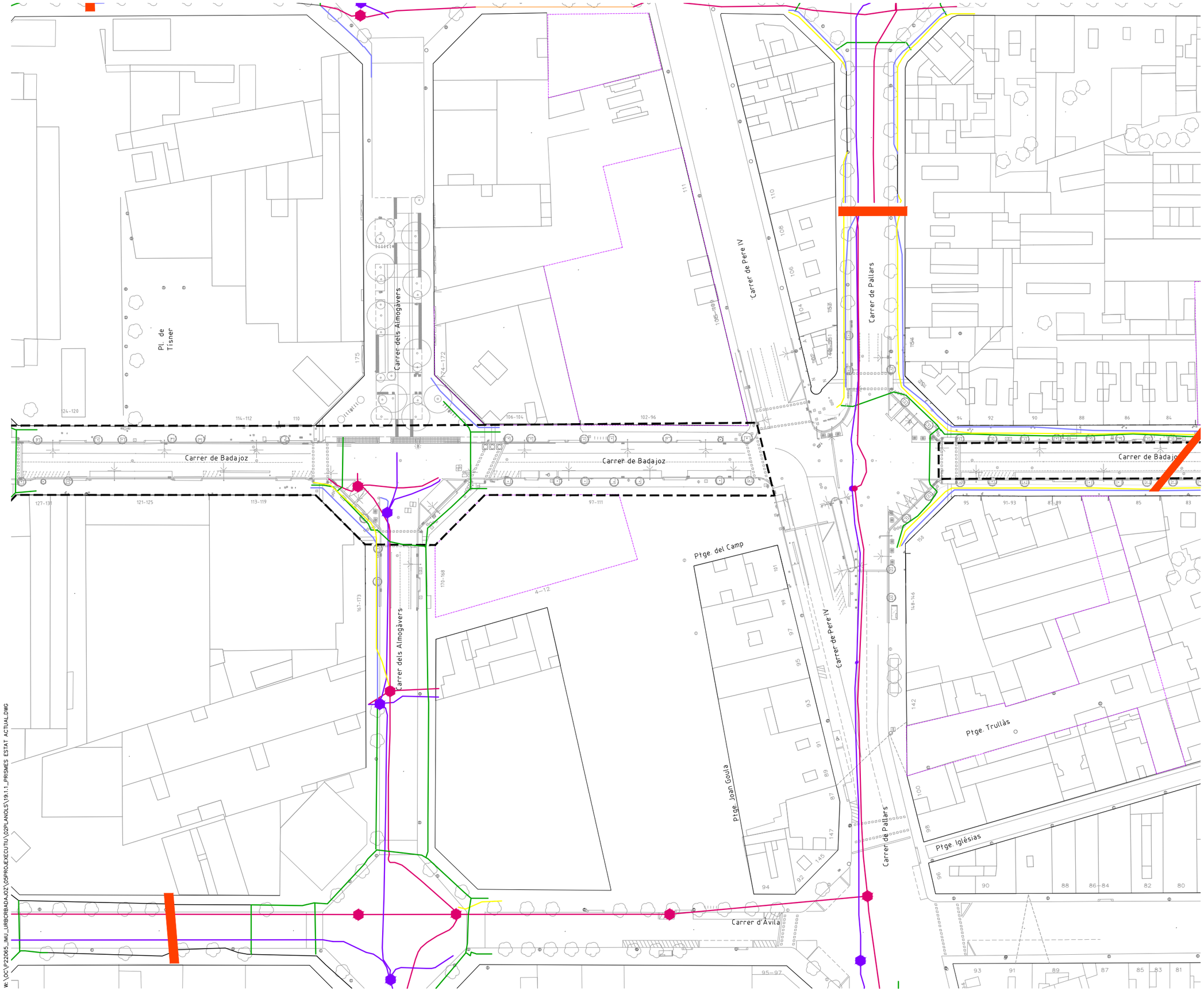

LLEGENDA

- LÍMIT ÀMBIT D'ACTUACIÓ: 28.420 m2
- NOVES EDIFICACIONS

SSEE PRISMES 22@

- PRISMA TRONCAL TELECOS
- PRISMA PERIMETRAL TELECOS
- PRISMA TRONCAL ELÈCTRIC
- PRISMA PERIMETRAL ELÈCTRIC
- PRISMA TRONCAL ELÈCTRIC + P.P.E.
- PRISMA PERIMETRAL DE MOBILIARI URBÀ
- PRISMA PERIMETRAL MOBILIARI URBÀ + 2 RESERVA
- AGRUPACIÓ P.T.E.+P.P.E.+P.M.U. PRISMA PERIMETRAL TELECOMUNICACIONS
- AGRUPACIÓ P.T.E.+P.M.U.+2 RESERVA
- AGRUPACIÓ P.P.E.+P.P.T.+P.P.M.U.
- PERICÓ PTE
- PERICÓ PTT
- GALERIES DE SERVEIS

La ubicació dels serveis aquí grafiats és aproximada i respon a la informació facilitada per les diferents companyies.

PROJECTE D'URBANITZACIÓ DEL CARRER BADAJOZ, ENTRE ELS CARRERS DE BOLÍVIA I AVINGUDA ICÀRIA, AMB MESURES DE CONTRACTACIÓ SOSTENIBLE.

DISTRICTE DE SANT MARTÍ.

Ajuntament de Barcelona
Ecologia, Urbanisme i Mobilitat
Institut Municipal d'Urbanisme
Direcció de Serveis de Projectes i Obres

AUTOR DELS CRITERIS I DE L'AVANTPROJECTE
Marta Penna, arquitecta

AUTOR DEL PROJECTE EXECUTIU
LOLA SIMÓN – MARIA BLANCO – PAU CODOLÀ

G-133_22@.28

NÚM. EXPEDIENT	EDICIÓ	DATA
CP022030001	APROVACIÓ	JULIOL 2024

NOM PLÀNOL
ALTRES SERVEIS URBANS
PRISMES 22@. PLANTA ESTAT ACTUAL

0 50m

ESCALA
DIN A3 1:1000
DIN A1 1:500

PLÀNOL
19.1.1
3/6

W: \OC\P22065_IMU_URBORBADAJOZ\05PROJEXECUTIU\02PLANOLS\19.1.1_PRISMES ESTAT ACTUAL.DWG

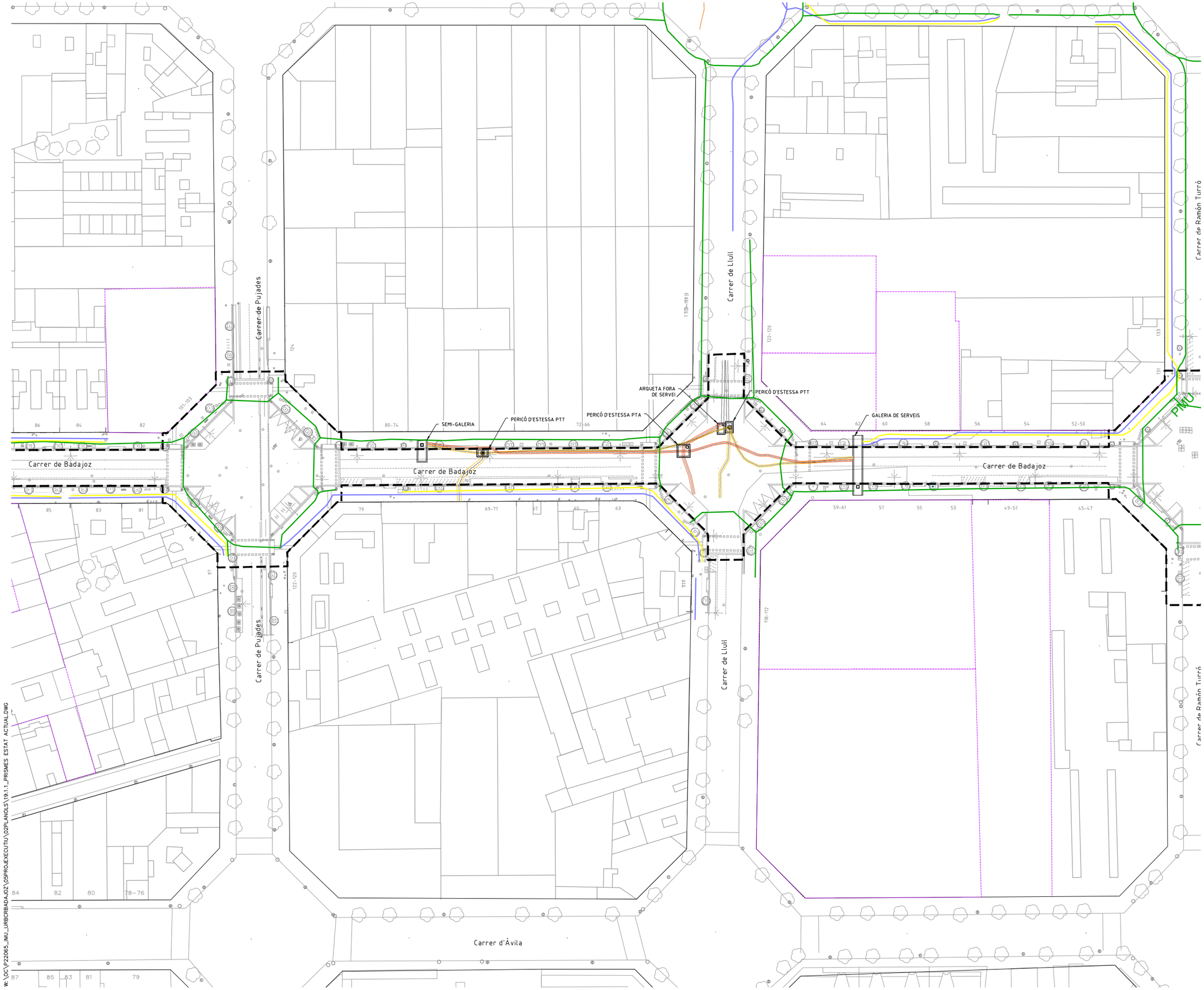

LLEGENDA

- LÍMIT ÀMBIT D'ACTUACIÓ: 28.420 m2
- NOVES EDIFICACIONS

SSEE PRISMES 22@

- PRISMA TRONCAL TELECOS
- PRISMA PERIMETRAL TELECOS
- PRISMA TRONCAL ELÈCTRIC
- PRISMA PERIMETRAL ELÈCTRIC
- PRISMA TRONCAL ELÈCTRIC + P.P.E.
- PRISMA PERIMETRAL DE MOBILIARI URBÀ
- PRISMA PERIMETRAL MOBILIARI URBÀ + 2 RESERVA
- AGRUPACIÓ P.T.E.+P.P.E.+P.M.U. PRISMA PERIMETRAL TELECOMUNICACIONS
- AGRUPACIÓ P.T.E.+P.M.U.+2 RESERVA
- AGRUPACIÓ P.P.E.+P.P.T.+P.P.M.U.
- PERICÓ PTE
- PERICÓ PTT
- GALERIES DE SERVEIS

La ubicació dels serveis aquí grafiats és aproximada i respon a la informació facilitada per les diferents companyies.

SSEE PRISMES AS BUILT C/BADAJOZ ENTRE PUJADES I LLULL

- PRISMA TELECOM
- PRISMA ELÉCTRIC

La ubicació dels serveis aquí grafiats és aproximada i respon a la informació facilitada per les diferents companyies.

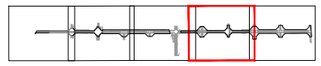

PROJECTE D'URBANITZACIÓ DEL CARRER BADAJOZ, ENTRE ELS CARRERS DE BOLÍVIA I AVINGUDA ICÀRIA, AMB MESURES DE CONTRACTACIÓ SOSTENIBLE.

DISTRICTE DE SANT MARTÍ.

Ajuntament de Barcelona

Ecologia, Urbanisme i Mobilitat
Institut Municipal d'Urbanisme
Direcció de Serveis de Projectes i Obres

AUTOR DELS CRITERIS I DE L'AVANTPROJECTE
Marta Penna, arquitecta

AUTOR DEL PROJECTE EXECUTIU
LOLA SIMÓN – MARIA BLANCO – PAU CODOLÀ

G-133_22@.28

NÚM. EXPEDIENT	EDICIÓ	DATA
CP022030001	APROVACIÓ	JULIOL 2024

NOM PLÀNOL
ALTRES SERVEIS URBANS
PRISMES 22@. PLANTA ESTAT ACTUAL

0 50m

ESCALA	PLÀNOL
DIN A3 1:1000 DIN A1 1:500	19.1.1 4/6

W:\OC\P22065_IMU_URBCRBADAJOZ\05PROJEXECUTIU\02PLANOLS\19.1.1_PRISMES ESTAT ACTUAL.DWG

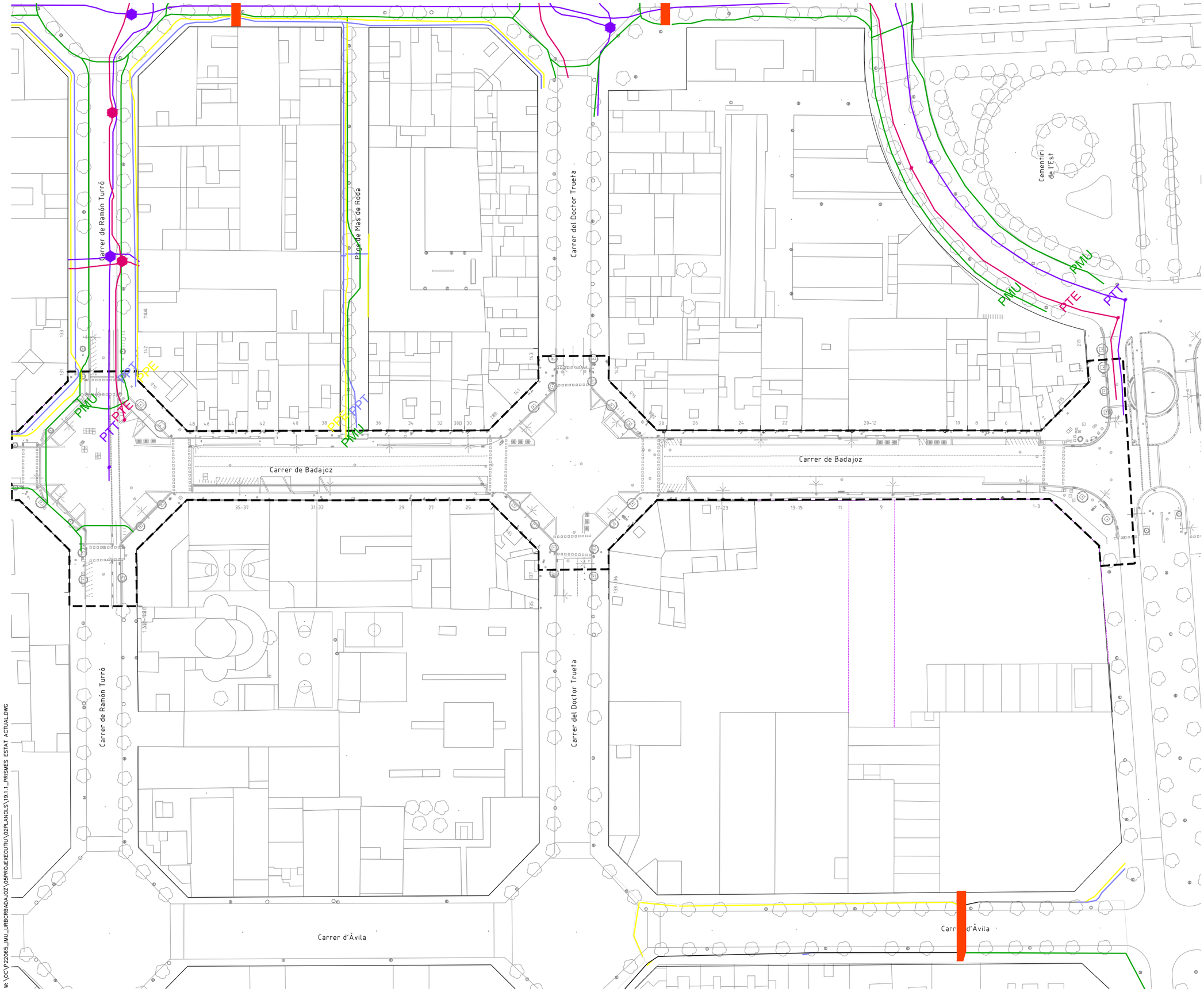

LLEGENDA

- LÍMIT ÀMBIT D'ACTUACIÓ: 28.420 m2
- NOVES EDIFICACIONS

SSEE PRISMES 22@

- PRISMA TRONCAL TELECOS
- PRISMA PERIMETRAL TELECOS
- PRISMA TRONCAL ELÈCTRIC
- PRISMA PERIMETRAL ELÈCTRIC
- PRISMA TRONCAL ELÈCTRIC + P.P.E.
- PRISMA PERIMETRAL DE MOBILIARI URBÀ
- PRISMA PERIMETRAL MOBILIARI URBÀ + 2 RESERVA
- AGRUPACIÓ P.T.E.+P.P.E.+P.M.U. PRISMA PERIMETRAL TELECOMUNICACIONS
- AGRUPACIÓ P.T.E.+P.M.U.+2 RESERVA
- AGRUPACIÓ P.P.E.+P.P.T.+P.P.M.U.
- PERICÓ PTE
- PERICÓ PTT
- GALERIES DE SERVEIS

La ubicació dels serveis aquí grafiats és aproximada i respon a la informació facilitada per les diferents companyies.

PROJECTE D'URBANITZACIÓ DEL CARRER BADAJOZ, ENTRE ELS CARRERS DE BOLÍVIA I AVINGUDA ICÀRIA, AMB MESURES DE CONTRACTACIÓ SOSTENIBLE.

DISTRICTE DE SANT MARTÍ.

Ajuntament de Barcelona
Ecologia, Urbanisme i Mobilitat
Institut Municipal d'Urbanisme
Direcció de Serveis de Projectes i Obres

AUTOR DELS CRITERIS I DE L'AVANTPROJECTE
Marta Penna, arquitecta

AUTOR DEL PROJECTE EXECUTIU
LOLA SIMÓN – MARIA BLANCO – PAU CODOLÀ

G-133_22@.28

NÚM. EXPEDIENT	EDICIÓ	DATA
CP022030001	APROVACIÓ	JULIOL 2024

NOM PLÀNOL
ALTRES SERVEIS URBANS
PRISMES 22@. PLANTA ESTAT ACTUAL

0 50m

ESCALA	PLÀNOL
DIN A3 1:1000 DIN A1 1:500	19.1.1

5/6

W:\OC\P22065_JMU_URBORBADAJOZ\05PROJECTE\02PLANOLS\19.1.1_PRISMES ESTAT ACTUAL.DWG

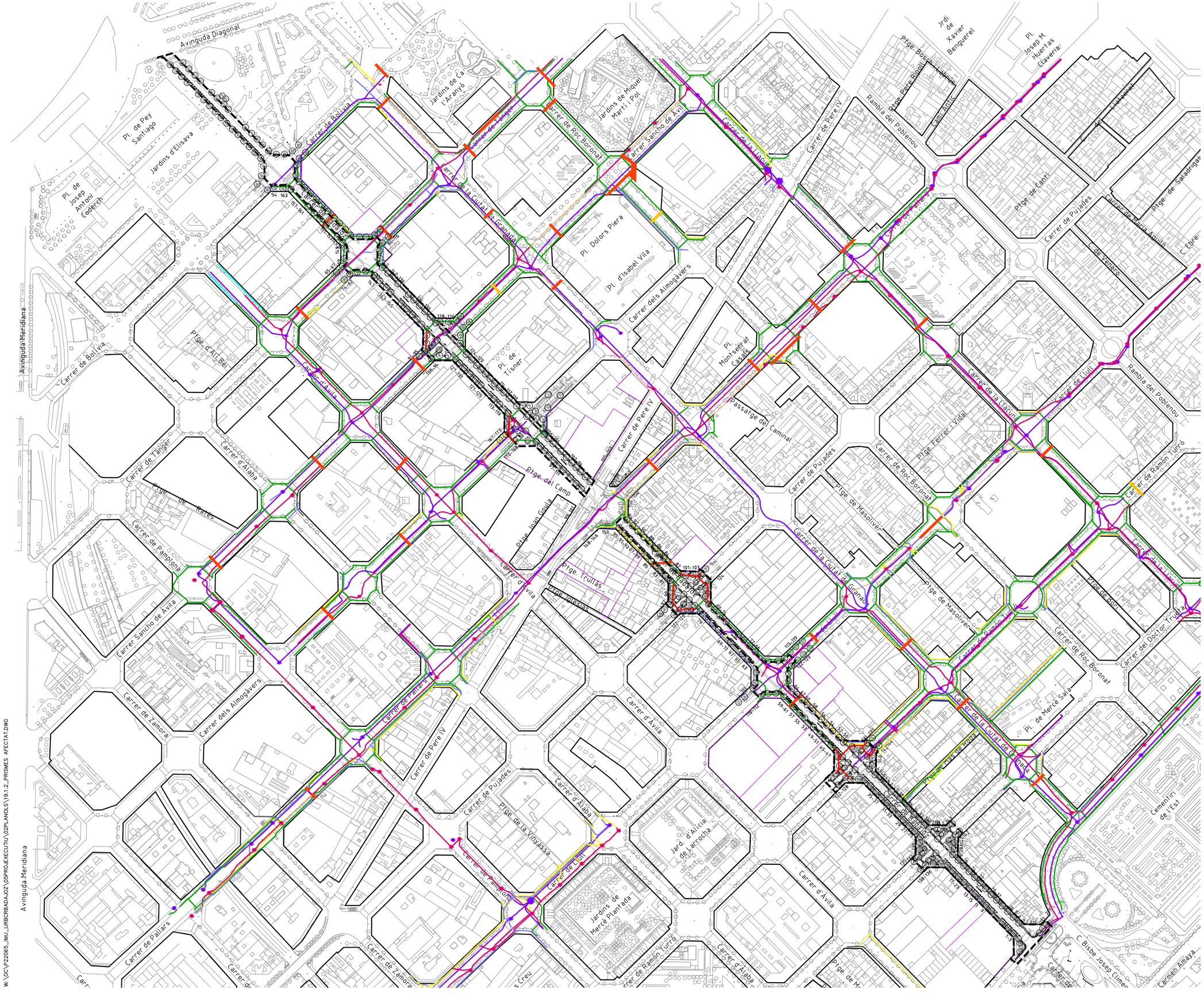

LLEGENDA

- LÍMIT ÀMBIT D'ACTUACIÓ: 28.420 m2
- NOVES EDIFICACIONS

SSEE PRISMES 22@

- PRISMA PERIMETRAL MOBILIARI URBÀ AFECTAT
- PRISMA TRONCAL TELECOS
- PRISMA PERIMETRAL TELECOS
- PRISMA TRONCAL ELÈCTRIC
- PRISMA PERIMETRAL ELÈCTRIC
- PRISMA TRONCAL ELÈCTRIC + P.P.E.
- PRISMA PERIMETRAL DE MOBILIARI URBÀ
- PRISMA PERIMETRAL MOBILIARI URBÀ + 2 RESERVA
- AGRUPACIÓ P.T.E.+P.P.E.+P.M.U. PRISMA PERIMETRAL TELECOMUNICACIONS
- AGRUPACIÓ P.T.E.+P.M.U.+2 RESERVA
- AGRUPACIÓ P.P.E.+P.P.T.+P.P.M.U.
- PERICÓ PTE
- PERICÓ PTT
- GALERIES DE SERVEIS

La ubicació dels serveis aquí grafiats és aproximada i respon a la informació facilitada per les diferents companyies.

PROJECTE D'URBANITZACIÓ DEL CARRER BADAJOZ, ENTRE ELS CARRERS DE BOLÍVIA I AVINGUDA ICÀRIA, AMB MESURES DE CONTRACTACIÓ SOSTENIBLE.

DISTRICTE DE SANT MARTÍ.

Ajuntament de Barcelona
Ecologia, Urbanisme i Mobilitat
Institut Municipal d'Urbanisme
Direcció de Serveis de Projectes i Obres

AUTOR DELS CRITERIS I DE L'AVANTPROJECTE
Marta Penna, arquitecta

AUTOR DEL PROJECTE EXECUTIU
LOLA SIMÓN – MARIA BLANCO – PAU CODOLÀ

G-133__22@.28

NÚM. EXPEDIENT	EDICIÓ	DATA
CP022030001	APROVACIÓ	JULIOL 2024

NOM PLÀNOL
ALTRES SERVEIS
PRISMES 22@. PLANTA AFECTACIONS

0 200m

ESCALA
DIN A3 1:4000
DIN A1 1:2000

PLÀNOL
19.1.2

1/6

W: \OC\P.22065_IMU_URBCRBADAJOZ\05PROJECTE\EXECUTIU\02PLANOLS\19.1.2_PRISMES AFECTAT.DWG

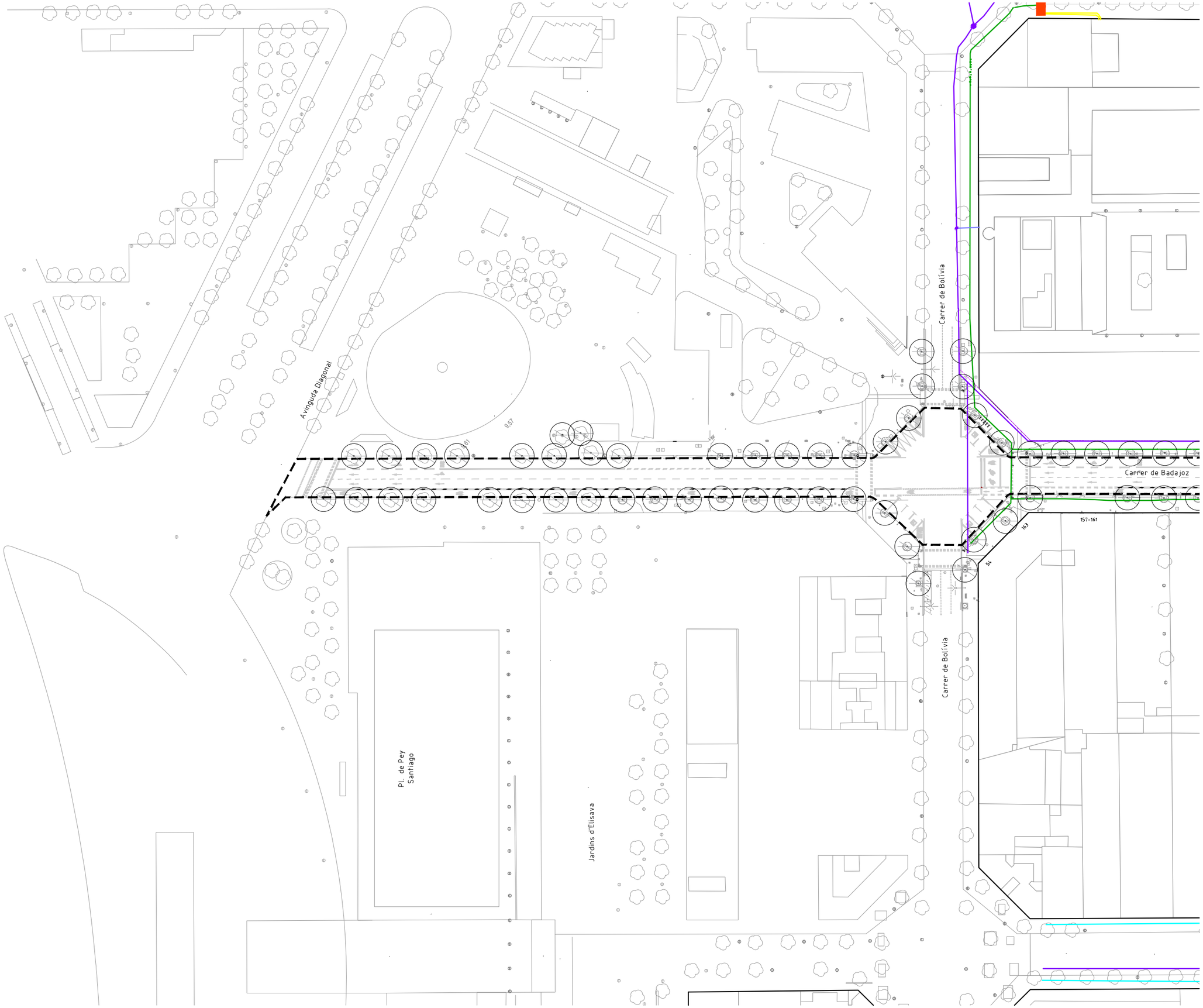

LLEGENDA

- LÍMIT ÀMBIT D'ACTUACIÓ: 28.420 m2
- NOVES EDIFICACIONS

SSEE PRISMES 22@

- PRISMA PERIMETRAL MOBILIARI URBÀ AFECTAT
- PRISMA TRONCAL TELECOS
- PRISMA PERIMETRAL TELECOS
- PRISMA TRONCAL ELÈCTRIC
- PRISMA PERIMETRAL ELÈCTRIC
- PRISMA TRONCAL ELÈCTRIC + P.P.E.
- PRISMA PERIMETRAL DE MOBILIARI URBÀ
- PRISMA PERIMETRAL MOBILIARI URBÀ + 2 RESERVA
- AGRUPACIÓ P.T.E.+P.P.E.+P.M.U. PRISMA PERIMETRAL TELECOMUNICACIONS
- AGRUPACIÓ P.T.E.+P.M.U.+2 RESERVA
- AGRUPACIÓ P.P.E.+P.P.T.+P.P.M.U.
- PERICÓ PTE
- PERICÓ PTT
- GALERIES DE SERVEIS

La ubicació dels serveis aquí grafiats és aproximada i respon a la informació facilitada per les diferents companyies.

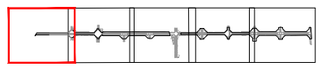

PROJECTE D'URBANITZACIÓ DEL CARRER BADAJOZ, ENTRE ELS CARRERS DE BOLÍVIA I AVINGUDA ICÀRIA, AMB MESURES DE CONTRACTACIÓ SOSTENIBLE.

DISTRICTE DE SANT MARTÍ.

Ajuntament de Barcelona
Ecologia, Urbanisme i Mobilitat
Institut Municipal d'Urbanisme
Direcció de Serveis de Projectes i Obres

AUTOR DELS CRITERIS I DE L'AVANTPROJECTE
Marta Penna, arquitecta

AUTOR DEL PROJECTE EXECUTIU
LOLA SIMÓN – MARIA BLANCO – PAU CODOLÀ

G-133_22@.28

NÚM. EXPEDIENT CP022030001 | EDICIÓ APROVACIÓ | DATA JULIOL 2024

NOM PLÀNOL
ALTRES SERVEIS
PRISMES 22@. PLANTA AFECTACIONS

0 2500m

ESCALA
DIN A3 1:1000
DIN A1 1:500

PLÀNOL
19.1.2
2/6

W: \OC\P22065_IMU_URBCRBADAJOZ\05PROJECTEXECUTIU\02PLANOLS\19.1.2_PRISMES_AFECTAT.DWG

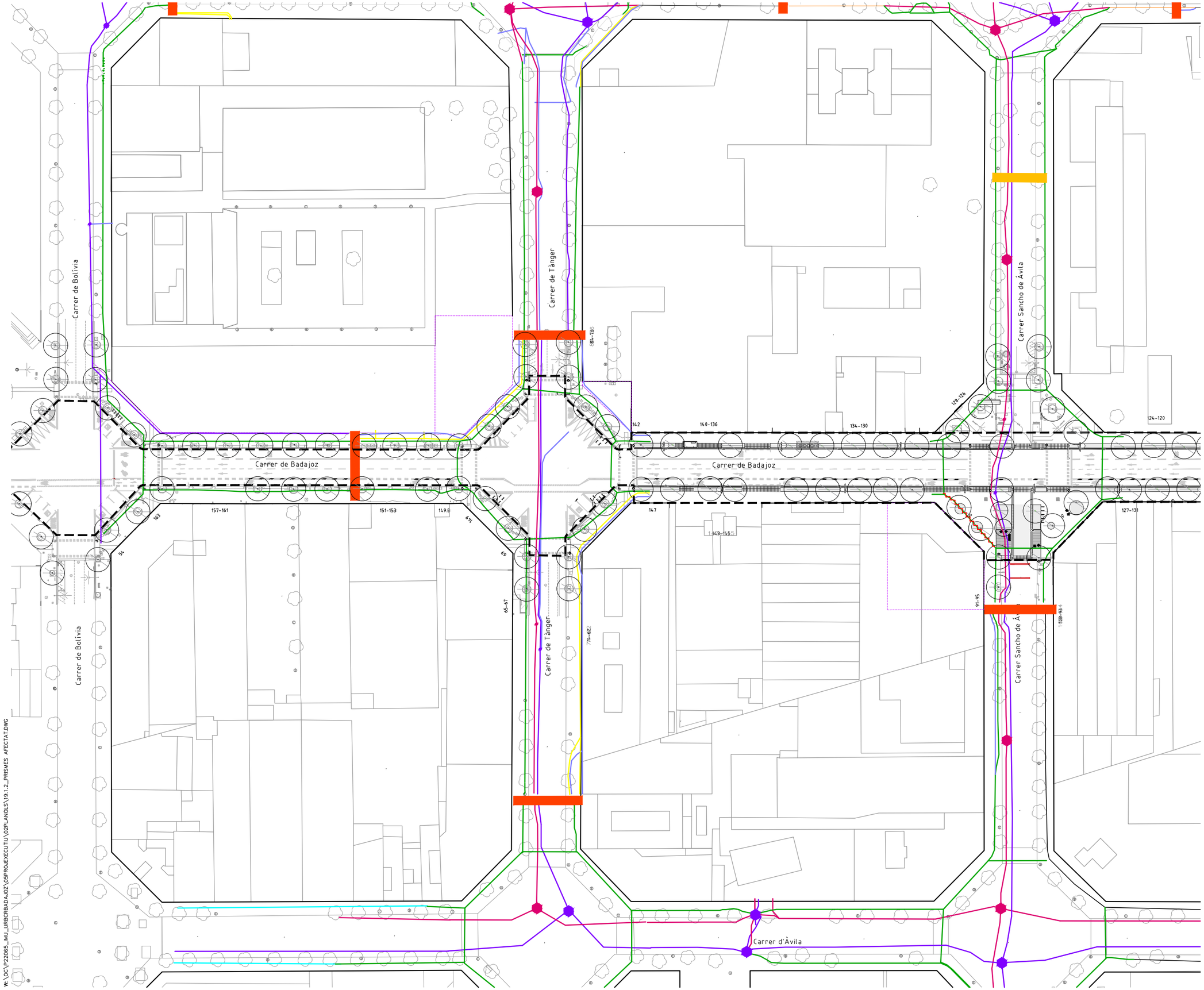

LLEGENDA

- LÍMIT ÀMBIT D'ACTUACIÓ: 28.420 m2
- NOVES EDIFICACIONS

SSEE PRISMES 22@

- PRISMA PERIMETRAL MOBILIARI URBÀ AFECTAT
- PRISMA TRONCAL TELECOS
- PRISMA PERIMETRAL TELECOS
- PRISMA TRONCAL ELÈCTRIC
- PRISMA PERIMETRAL ELÈCTRIC
- PRISMA TRONCAL ELÈCTRIC + P.P.E.
- PRISMA PERIMETRAL DE MOBILIARI URBÀ
- PRISMA PERIMETRAL MOBILIARI URBÀ + 2 RESERVA
- AGRUPACIÓ P.T.E.+P.P.E.+P.M.U. PRISMA PERIMETRAL TELECOMUNICACIONS
- AGRUPACIÓ P.T.E.+P.M.U.+2 RESERVA
- AGRUPACIÓ P.P.E.+P.P.T.+P.P.M.U.
- PERICÓ PTE
- PERICÓ PTT
- GALERIES DE SERVEIS

La ubicació dels serveis aquí grafiats és aproximada i respon a la informació facilitada per les diferents companyies.

PROJECTE D'URBANITZACIÓ DEL CARRER BADAJOZ, ENTRE ELS CARRERS DE BOLÍVIA I AVINGUDA ICÀRIA, AMB MESURES DE CONTRACTACIÓ SOSTENIBLE.

DISTRICTE DE SANT MARTÍ.

Ajuntament de Barcelona
Ecologia, Urbanisme i Mobilitat
Institut Municipal d'Urbanisme
Direcció de Serveis de Projectes i Obres

AUTOR DELS CRITERIS I DE L'AVANTPROJECTE
Marta Penna, arquitecta

AUTOR DEL PROJECTE EXECUTIU
LOLA SIMÓN – MARIA BLANCO – PAU CODOLÀ

G-133__22@.28

NÚM. EXPEDIENT	EDICIÓ	DATA
CP022030001	APROVACIÓ	JULIOL 2024

NOM PLÀNOL
ALTRES SERVEIS
PRISMES 22@. PLANTA AFECTACIONS

0 2500m

ESCALA
DIN A3 1:1000
DIN A1 1:500

PLÀNOL
19.1.2
3/6

W:\OC\P22065_IMU_URBCRBADAJOZ\05PROJECTE\EXECUTIU\02PLANOLS\19.1.2_PRISMES_AFECTAT.DWG

LLEGENDA

- LÍMIT ÀMBIT D'ACTUACIÓ: 28.420 m2
- NOVES EDIFICACIONS

SSEE PRISMES 22@

- PRISMA PERIMETRAL MOBILIARI URBÀ AFECTAT
- PRISMA TRONCAL TELECOS
- PRISMA PERIMETRAL TELECOS
- PRISMA TRONCAL ELÈCTRIC
- PRISMA PERIMETRAL ELÈCTRIC
- PRISMA TRONCAL ELÈCTRIC + P.P.E.
- PRISMA PERIMETRAL DE MOBILIARI URBÀ
- PRISMA PERIMETRAL MOBILIARI URBÀ + 2 RESERVA
- AGRUPACIÓ P.T.E.+P.P.E.+P.M.U. PRISMA PERIMETRAL TELECOMUNICACIONS
- AGRUPACIÓ P.T.E.+P.M.U.+2 RESERVA
- AGRUPACIÓ P.P.E.+P.P.T.+P.P.M.U.
- PERICÓ PTE
- PERICÓ PTT
- GALERIES DE SERVEIS

La ubicació dels serveis aquí grafiats és aproximada i respon a la informació facilitada per les diferents companyies.

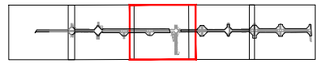

PROJECTE D'URBANITZACIÓ DEL CARRER BADAJOZ, ENTRE ELS CARRERS DE BOLÍVIA I AVINGUDA ICÀRIA, AMB MESURES DE CONTRACTACIÓ SOSTENIBLE.

DISTRICTE DE SANT MARTÍ.

Ajuntament de Barcelona
Ecologia, Urbanisme i Mobilitat
Institut Municipal d'Urbanisme
Direcció de Serveis de Projectes i Obres

AUTOR DELS CRITERIS I DE L'AVANTPROJECTE
Marta Penna, arquitecta

AUTOR DEL PROJECTE EXECUTIU
LOLA SIMÓN – MARIA BLANCO – PAU CODOLÀ

G-133__22@.28

NÚM. EXPEDIENT	EDICIÓ	DATA
CP022030001	APROVACIÓ	JULIOL 2024

NOM PLÀNOL
ALTRES SERVEIS
PRISMES 22@. PLANTA AFECTACIONS

0 2500m

ESCALA
DIN A3 1:1000
DIN A1 1:500

PLÀNOL
19.1.2
4/6

W:\OC\P22065_JMU_URBCRBADAJOZ\05PROJÆXECUTIU\02PLANOLS\19.1.2_PRISMES_AFECTAT.DWG

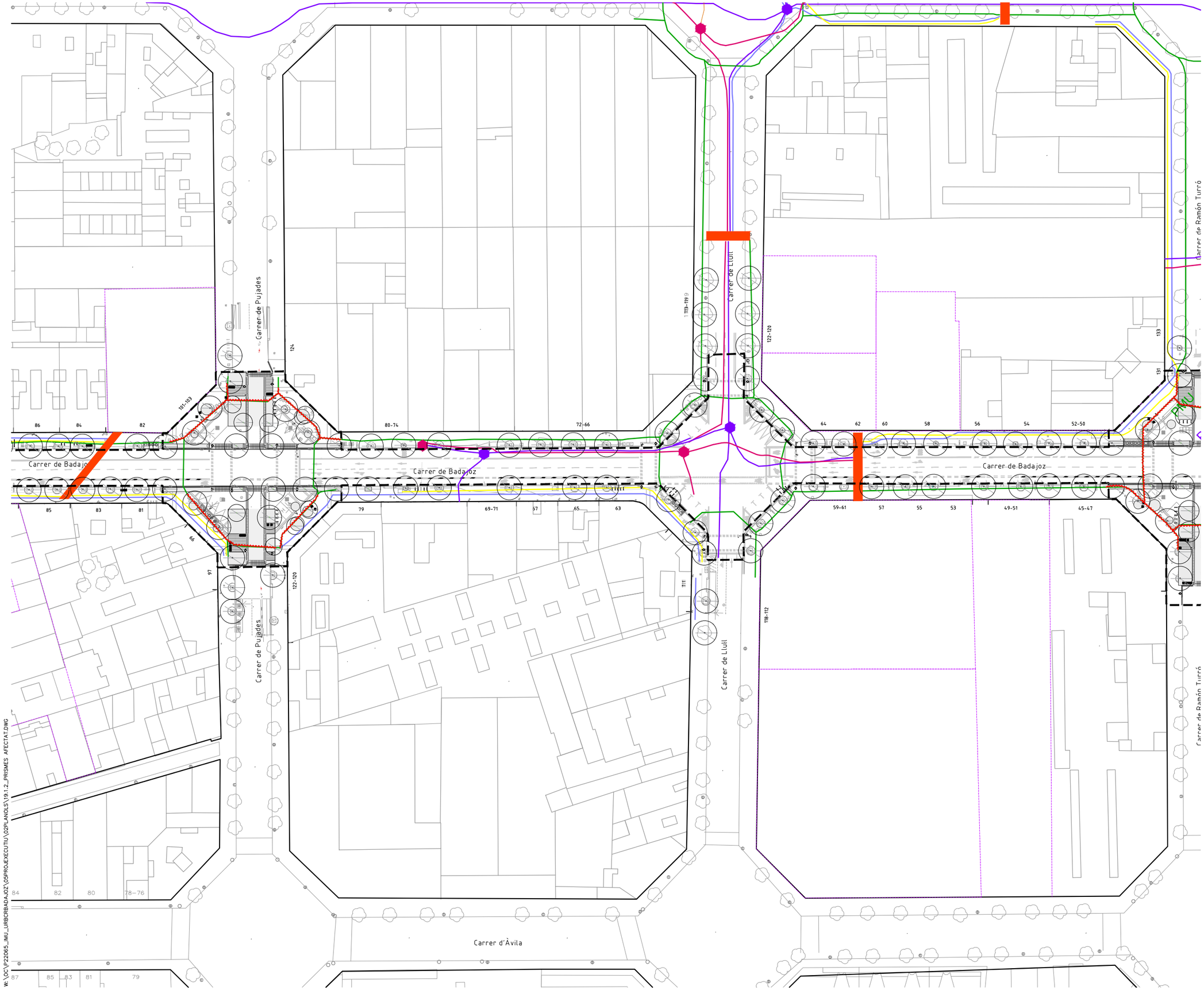

W:_OC\P22065_IMU_URBCRBADAJOZ\05PROJECTE\02PLANOLS\19.1_2_PRISMES_AFECTAT.DWG

LLEGENDA

- LÍMIT ÀMBIT D'ACTUACIÓ: 28.420 m2
- NOVES EDIFICACIONS

SSEE PRISMES 22@

- PRISMA PERIMETRAL MOBILIARI URBÀ AFECTAT
- PRISMA TRONCAL TELECOS
- PRISMA PERIMETRAL TELECOS
- PRISMA TRONCAL ELÈCTRIC
- PRISMA PERIMETRAL ELÈCTRIC
- PRISMA TRONCAL ELÈCTRIC + P.P.E.
- PRISMA PERIMETRAL DE MOBILIARI URBÀ
- PRISMA PERIMETRAL MOBILIARI URBÀ + 2 RESERVA
- AGRUPACIÓ P.T.E.+P.P.E.+P.M.U. PRISMA PERIMETRAL TELECOMUNICACIONS
- AGRUPACIÓ P.T.E.+P.M.U.+2 RESERVA
- AGRUPACIÓ P.P.E.+P.P.T.+P.P.M.U.
- PERICÓ PTE
- PERICÓ PTT
- GALERIES DE SERVEIS

La ubicació dels serveis aquí grafiats és aproximada i respon a la informació facilitada per les diferents companyies.

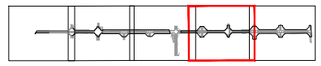

PROJECTE D'URBANITZACIÓ DEL CARRER BADAJOZ, ENTRE ELS CARRERS DE BOLÍVIA I AVINGUDA ICÀRIA, AMB MESURES DE CONTRACTACIÓ SOSTENIBLE.

DISTRICTE DE SANT MARTÍ.

Ajuntament de Barcelona

Ecologia, Urbanisme i Mobilitat
Institut Municipal d'Urbanisme
Direcció de Serveis de Projectes i Obres

AUTOR DELS CRITERIS I DE L'AVANTPROJECTE
Marta Penna, arquitecta

AUTOR DEL PROJECTE EXECUTIU
LOLA SIMÓN – MARIA BLANCO – PAU CODOLÀ

G-133_22@.28

NÚM. EXPEDIENT	EDICIÓ	DATA
CP022030001	APROVACIÓ	JULIOL 2024

NOM PLÀNOL
ALTRES SERVEIS
PRISMES 22@. PLANTA AFECTACIONS

0 2500m

ESCALA
DIN A3 1:1000
DIN A1 1:500

PLÀNOL
19.1.2

5/6

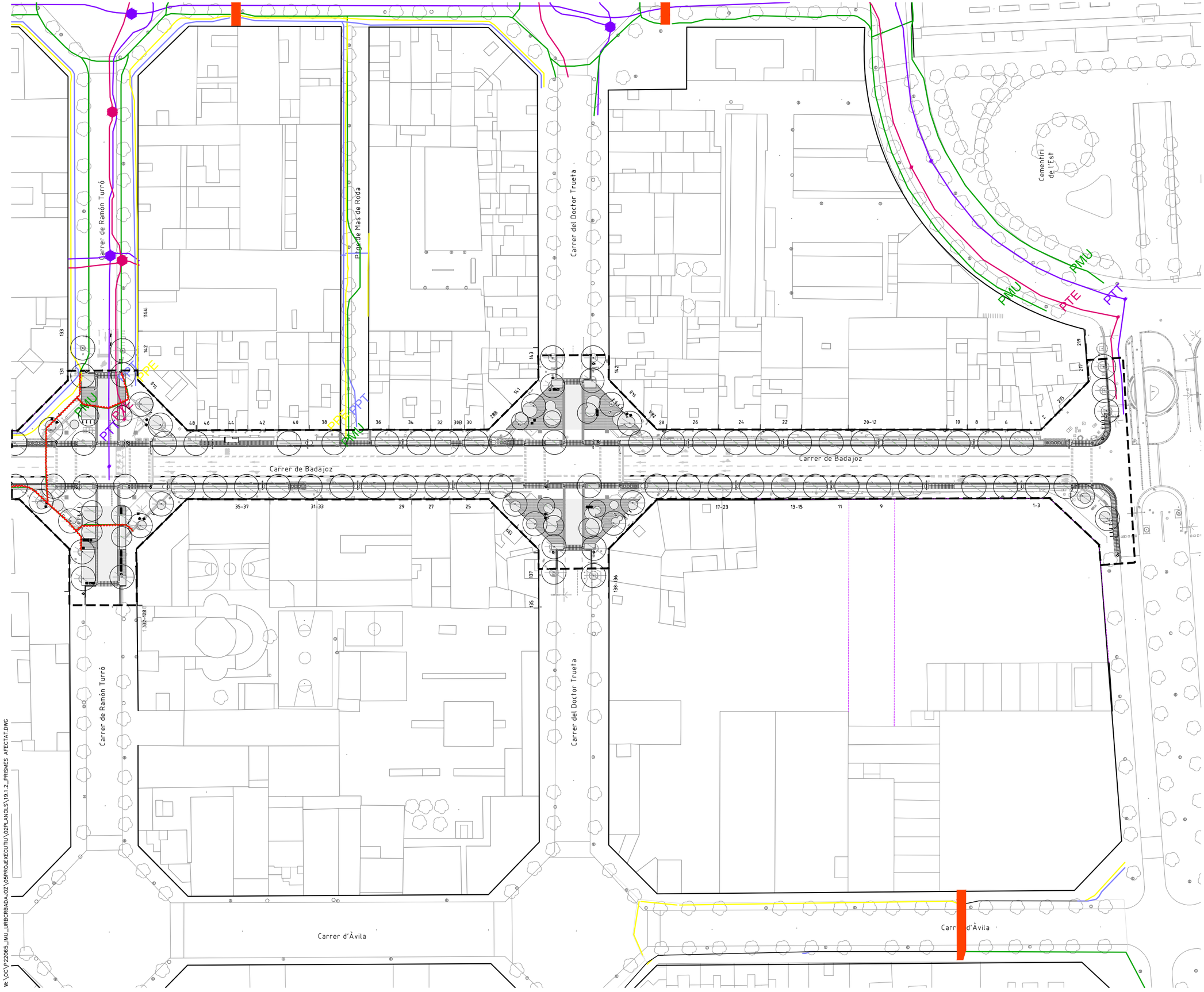
Carrer de Ramón Turró
Pl. de Mas de Roda
Carrer del Doctor Trueta
Cementiri de l'Est
Carrer de Badajoz
Carrer de Badajoz
Carrer d'Àvila
Carrer d'Àvila
PMU
PTT
PTE
PPE
PPT
PMU
PMU
PTE
PTT
48 46 44 42 40 38 36 34 32 30B 30 28 26 24 22 20-12 10 8 6 4 2
35-37 31-33 29 27 25 17-23 13-15 11 9 1-3
133 131 142 143 141 142 219 217 215 213 211 209 207 205 203 201 199 197 195 193 191 189 187 185 183 181 179 177 175 173 171 169 167 165 163 161 159 157 155 153 151 149 147 145 143 141 139 137 135 133 131 129 127 125 123 121 119 117 115 113 111 109 107 105 103 101 99 97 95 93 91 89 87 85 83 81 79 77 75 73 71 69 67 65 63 61 59 57 55 53 51 49 47 45 43 41 39 37 35 33 31 29 27 25 23 21 19 17 15 13 11 9 7 5 3 1
1 3 5 7 9 11 13 15 17 19 21 23 25 27 29 31 33 35 37 39 41 43 45 47 49 51 53 55 57 59 61 63 65 67 69 71 73 75 77 79 81 83 85 87 89 91 93 95 97 99 101 103 105 107 109 111 113 115 117 119 121 123 125 127 129 131 133 135 137 138-136 139 141 143 142 144 145 147 149 151 153 155 157 159 161 163 165 167 169 171 173 175 177 179 181 183 185 187 189 191 193 195 197 199 201 203 205 207 209 211 213 215 217 219 221 223

LLEGENDA

- LÍMIT ÀMBIT D'ACTUACIÓ: 28.420 m2
- NOVES EDIFICACIONS

PRISMES 22@ PROPOSTA

- NOU PRISMA PERIMETRAL ELÈCTRIC
- NOU PRISMA PERIMETRAL TELECOS
- NOVA ARQUETA PTT
- NOVA ARQUETA PPT

PRISMES EXISTENTS

- PRISMA TRONCAL TELECOS
- PRISMA PERIMETRAL TELECOS
- PRISMA TRONCAL ELÈCTRIC
- PRISMA PERIMETRAL ELÈCTRIC
- PRISMA TRONCAL ELÈCTRIC + P.P.E.
- PRISMA PERIMETRAL DE MOBILIARI URBÀ
- PRISMA PERIMETRAL MOBILIARI URBÀ + 2 RESERVA
- AGRUPACIÓ P.T.E.+P.P.E.+P.M.U. PRISMA PERIMETRAL TELECOMUNICACIONS
- AGRUPACIÓ P.T.E.+P.M.U.+2 RESERVA
- AGRUPACIÓ P.P.E.+P.P.T.+P.P.M.U.
- PERICÓ PTE
- PERICÓ PTT
- GALERIES DE SERVEIS

PROJECTE D'URBANITZACIÓ DEL CARRER BADAJOZ, ENTRE ELS CARRERS DE BOLÍVIA I AVINGUDA ICÀRIA, AMB MESURES DE CONTRACTACIÓ SOSTENIBLE.

DISTRICTE DE SANT MARTÍ.

Ajuntament de Barcelona
Ecologia, Urbanisme i Mobilitat
Institut Municipal d'Urbanisme
Direcció de Serveis de Projectes i Obres

AUTOR DELS CRITERIS I DE L'AVANTPROJECTE
Marta Penna, arquitecta

AUTOR DEL PROJECTE EXECUTIU
SBS
LOLA SIMÓN – MARIA BLANCO – PAU CODOLÀ

G-133_22@.28

NÚM. EXPEDIENT	EDICIÓ	DATA
CP022030001	APROVACIÓ	JULIOL 2024

NOM PLÀNOL
ALTRES SERVEIS URBANS
PRISMES 22@. PLANTA PROPOSTA

0 200m

ESCALA
DIN A3 1:4000
DIN A1 1:2000

PLÀNOL
19.1.3
1/6

W: \OC\P222065_IMU_URBORBADAJOZ\05PROJECTEXECUTIU\02PLANOLS\19.1.3_PRISMES PROPOSTA.DWG

Avinguda Meridiana

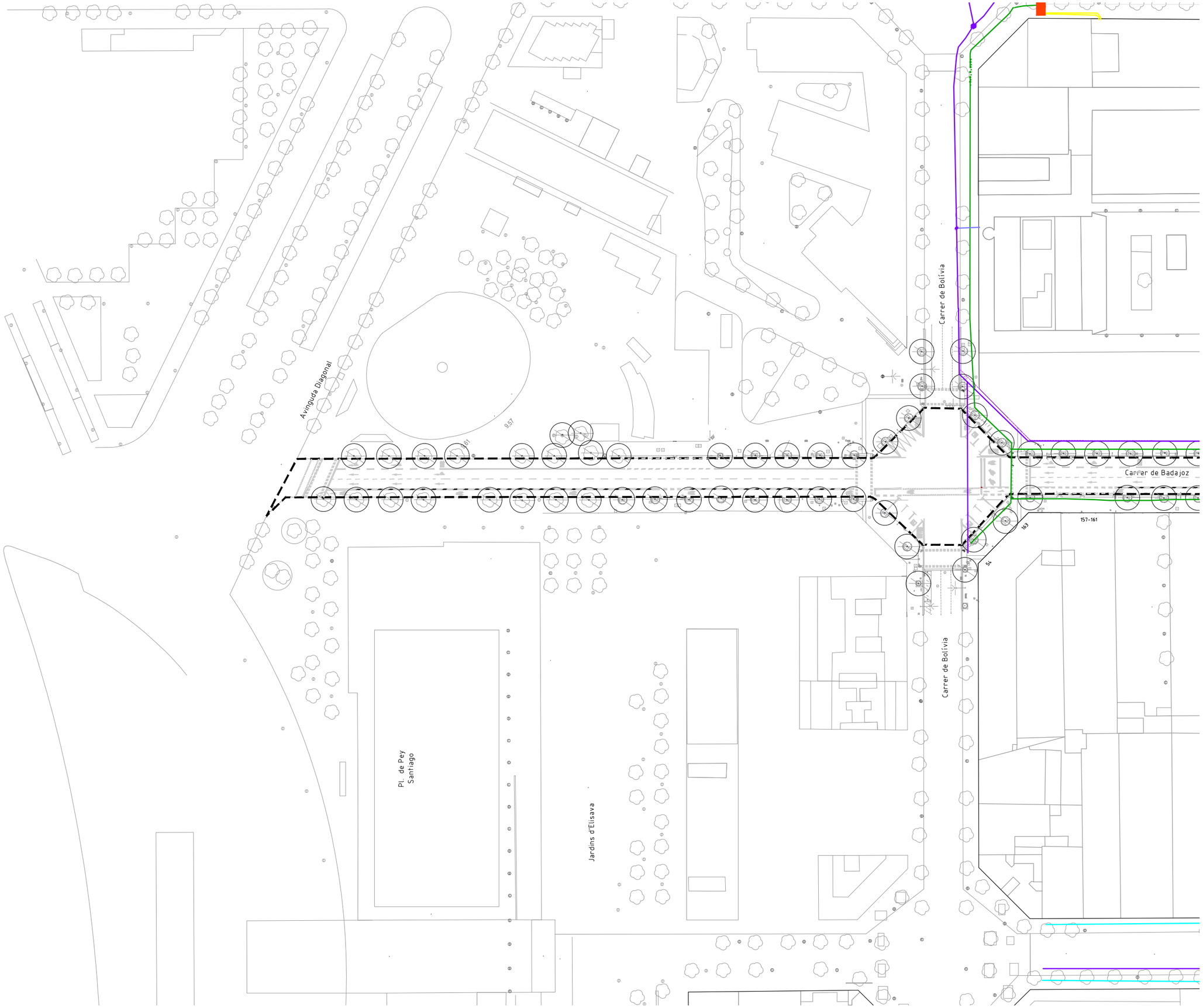

LLEGENDA

- LÍMIT ÀMBIT D'ACTUACIÓ: 28.420 m2
- NOVES EDIFICACIONS

PRISMES 22@ PROPOSTA

- NOU PRISMA PERIMETRAL ELÈCTRIC
- NOU PRISMA PERIMETRAL TELECOS
- NOVA ARQUETA PTT
- NOVA ARQUETA PPT

PRISMES EXISTENTS

- PRISMA TRONCAL TELECOS
- PRISMA PERIMETRAL TELECOS
- PRISMA TRONCAL ELÈCTRIC
- PRISMA PERIMETRAL ELÈCTRIC
- PRISMA TRONCAL ELÈCTRIC + P.P.E.
- PRISMA PERIMETRAL DE MOBILIARI URBÀ
- PRISMA PERIMETRAL MOBILIARI URBÀ + 2 RESERVA
- AGRUPACIÓ P.T.E.+P.P.E.+P.M.U. PRISMA PERIMETRAL TELECOMUNICACIONS
- AGRUPACIÓ P.T.E.+P.M.U.+2 RESERVA
- AGRUPACIÓ P.P.E.+P.P.T.+P.P.M.U.
- PERICÓ PTE
- PERICÓ PTT
- GALERIES DE SERVEIS

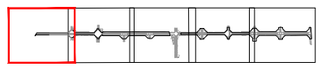

PROJECTE D'URBANITZACIÓ DEL CARRER BADAJOZ, ENTRE ELS CARRERS DE BOLÍVIA I AVINGUDA ICÀRIA, AMB MESURES DE CONTRACTACIÓ SOSTENIBLE.

DISTRICTE DE SANT MARTÍ.

Ajuntament de Barcelona
Ecologia, Urbanisme i Mobilitat
Institut Municipal d'Urbanisme
Direcció de Serveis de Projectes i Obres

AUTOR DELS CRITERIS I DE L'AVANTPROJECTE
Marta Penna, arquitecta

AUTOR DEL PROJECTE EXECUTIU
LOLA SIMÓN – MARIA BLANCO – PAU CODOLÀ

G-133_22@.28

NÚM. EXPEDIENT	EDICIÓ	DATA
CP022030001	APROVACIÓ	JULIOL 2024

NOM PLÀNOL
ALTRES SERVEIS URBANS
PRISMES 22@. PLANTA PROPOSTA

0 50m

ESCALA
DIN A3 1:1000
DIN A1 1:500

PLÀNOL
19.1.3
2/6

W: \OC\P22065_JMU_URBCRBADAJOZ\05PROJECTEXECUTIU\02PLANOLS\19.1.3_PRISMES PROPOSTA.DWG

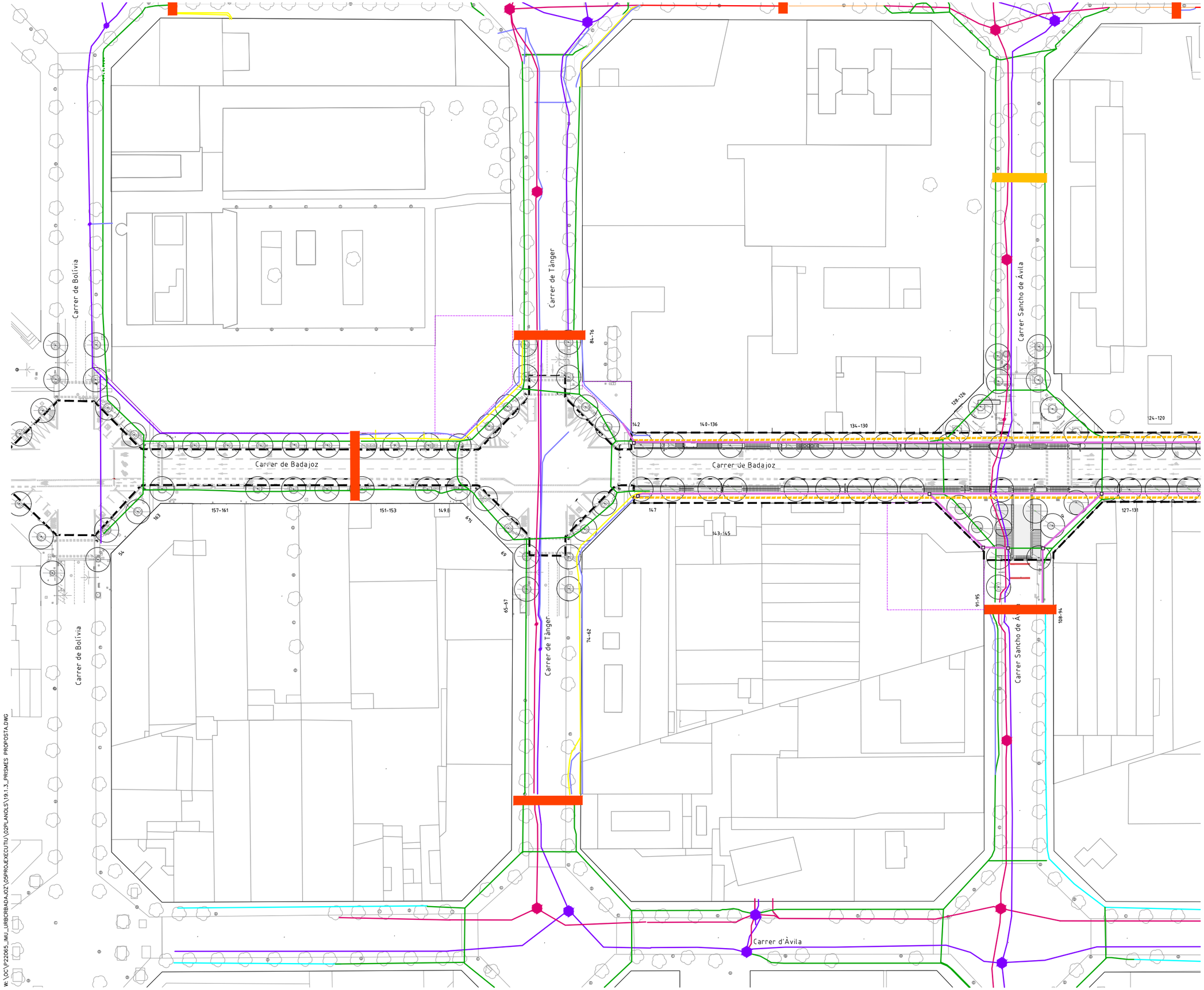

LLEGENDA

- LÍMIT ÀMBIT D'ACTUACIÓ: 28.420 m2
- NOVES EDIFICACIONS

PRISMES 22@ PROPOSTA

- NOU PRISMA PERIMETRAL ELÈCTRIC
- NOU PRISMA PERIMETRAL TELECOS
- NOVA ARQUETA PTT
- NOVA ARQUETA PPT

PRISMES EXISTENTS

- PRISMA TRONCAL TELECOS
- PRISMA PERIMETRAL TELECOS
- PRISMA TRONCAL ELÈCTRIC
- PRISMA PERIMETRAL ELÈCTRIC
- PRISMA TRONCAL ELÈCTRIC + P.P.E.
- PRISMA PERIMETRAL DE MOBILIARI URBÀ
- PRISMA PERIMETRAL MOBILIARI URBÀ + 2 RESERVA
- AGRUPACIÓ P.T.E.+P.P.E.+P.M.U. PRISMA PERIMETRAL TELECOMUNICACIONS
- AGRUPACIÓ P.T.E.+P.M.U.+2 RESERVA
- AGRUPACIÓ P.P.E.+P.P.T.+P.P.M.U.
- PERICÓ PTE
- PERICÓ PTT
- GALERIES DE SERVEIS

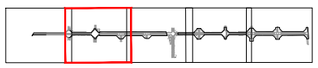

PROJECTE D'URBANITZACIÓ DEL CARRER BADAJOZ, ENTRE ELS CARRERS DE BOLÍVIA I AVINGUDA ICÀRIA, AMB MESURES DE CONTRACTACIÓ SOSTENIBLE.

DISTRICTE DE SANT MARTÍ.

Ajuntament de Barcelona
Ecologia, Urbanisme i Mobilitat
Institut Municipal d'Urbanisme
Direcció de Serveis de Projectes i Obres

AUTOR DELS CRITERIS I DE L'AVANTPROJECTE
Marta Penna, arquitecta

AUTOR DEL PROJECTE EXECUTIU
LOLA SIMÓN – MARIA BLANCO – PAU CODOLÀ

G-133__22@.28

NÚM. EXPEDIENT	EDICIÓ	DATA
CP022030001	APROVACIÓ	JULIOL 2024

NOM PLÀNOL
ALTRES SERVEIS URBANS
PRISMES 22@. PLANTA PROPOSTA

0 50m

ESCALA
DIN A3 1:1000
DIN A1 1:500

PLÀNOL
19.1.3
3/6

W:\OC\P22065_IMU_URBCRBADAJOZ\05PROJECTE\EXECUTIU\02PLANOLS\19.1.3_PRISMES_PROPOSTA.DWG

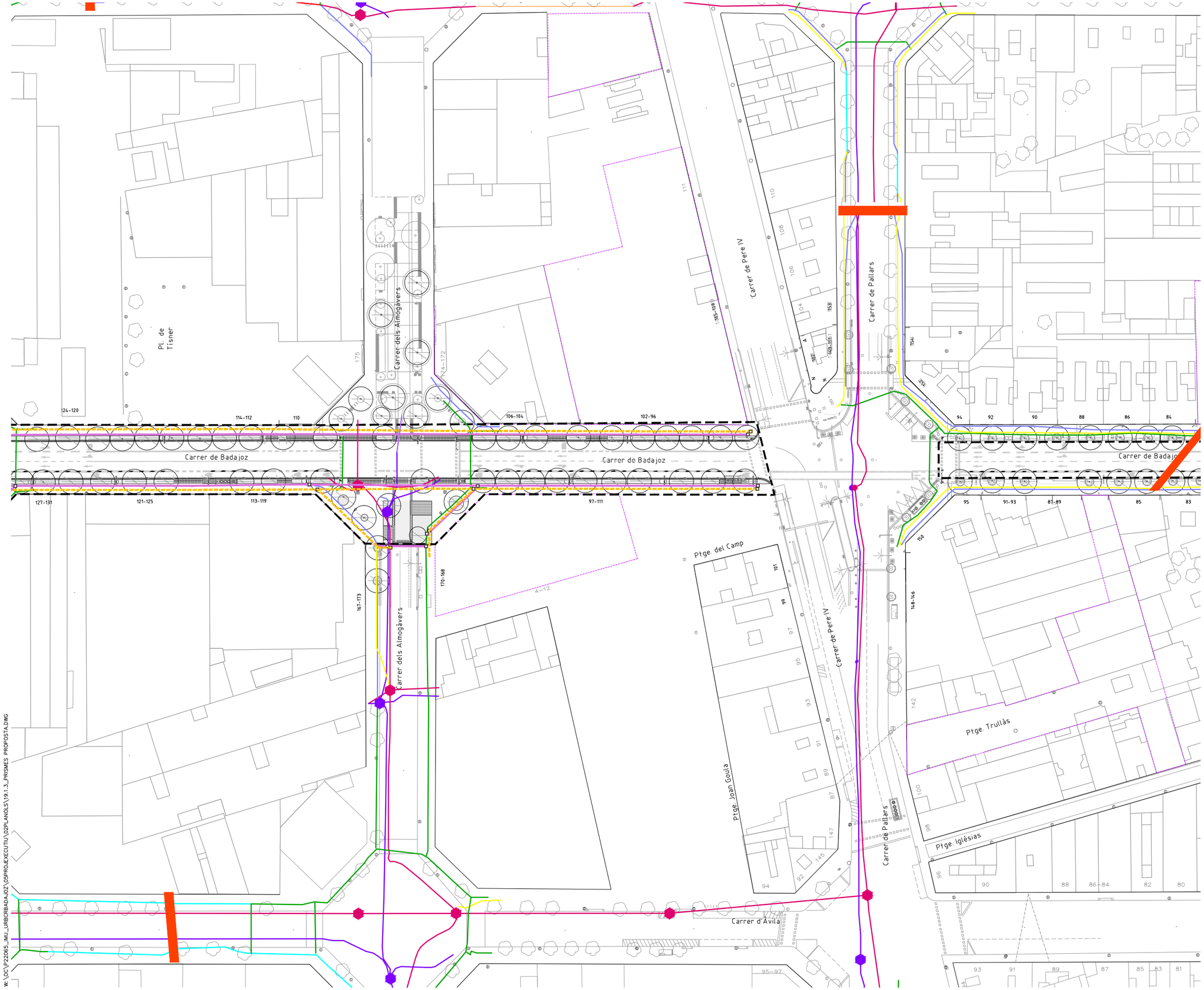

LLEGENDA

- LÍMIT ÀMBIT D'ACTUACIÓ: 28.420 m2
- NOVES EDIFICACIONS

PRISMES 22@ PROPOSTA

- NOU PRISMA PERIMETRAL ELÈCTRIC
- NOU PRISMA PERIMETRAL TELECOS
- NOVA ARQUETA PTT
- NOVA ARQUETA PPT

PRISMES EXISTENTS

- PRISMA TRONCAL TELECOS
- PRISMA PERIMETRAL TELECOS
- PRISMA TRONCAL ELÈCTRIC
- PRISMA PERIMETRAL ELÈCTRIC
- PRISMA TRONCAL ELÈCTRIC + P.P.E.
- PRISMA PERIMETRAL DE MOBILIARI URBÀ
- PRISMA PERIMETRAL MOBILIARI URBÀ + 2 RESERVA
- AGRUPACIÓ P.T.E.+P.P.E.+P.M.U. PRISMA PERIMETRAL TELECOMUNICACIONS
- AGRUPACIÓ P.T.E.+P.M.U.+2 RESERVA
- AGRUPACIÓ P.P.E.+P.P.T.+P.P.M.U.
- PERICÓ PTE
- PERICÓ PTT
- GALERIES DE SERVEIS

PROJECTE D'URBANITZACIÓ DEL CARRER BADAJOZ, ENTRE ELS CARRERS DE BOLÍVIA I AVINGUDA ICÀRIA, AMB MESURES DE CONTRACTACIÓ SOSTENIBLE.

DISTRICTE DE SANT MARTÍ.

Ajuntament de Barcelona
Ecologia, Urbanisme i Mobilitat
Institut Municipal d'Urbanisme
Direcció de Serveis de Projectes i Obres

AUTOR DELS CRITERIS I DE L'AVANTPROJECTE
Marta Penna, arquitecta

AUTOR DEL PROJECTE EXECUTIU
LOLA SIMÓN – MARIA BLANCO – PAU CODOLÀ

G-133_22@.28

NÚM. EXPEDIENT	EDICIÓ	DATA
CP022030001	APROVACIÓ	JULIOL 2024

NOM PLÀNOL
ALTRES SERVEIS URBANS
PRISMES 22@. PLANTA PROPOSTA

0 50m

ESCALA
DIN A3 1:1000
DIN A1 1:500

PLÀNOL
19.1.3

4/6

W:\OC\P22065_IMU_URBCRBADAJOZ\05PROJEXECUTIU\02PLANOLS\19.1.3_PRISMES PROPOSTA.DWG

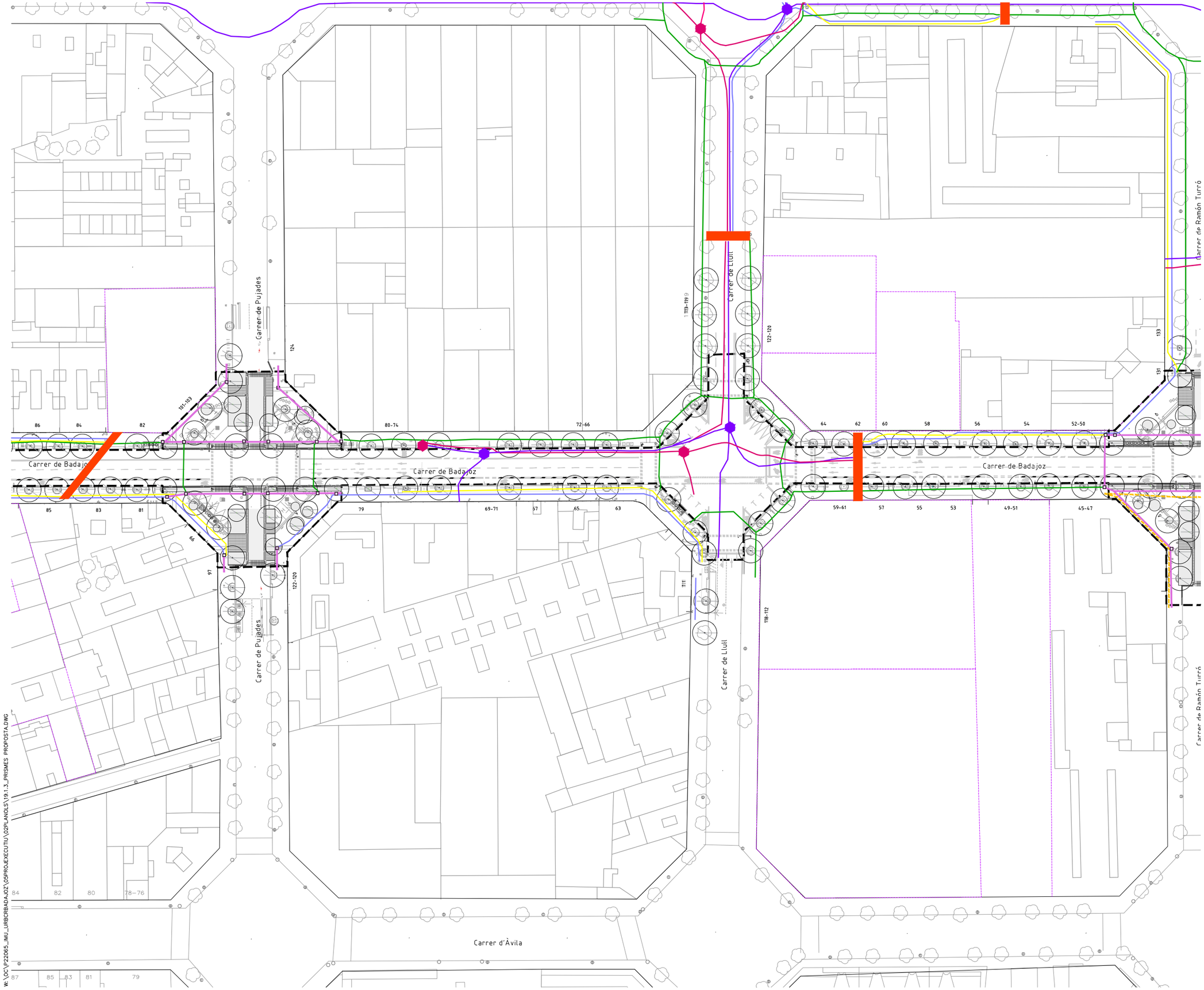

LLEGENDA

- LÍMIT ÀMBIT D'ACTUACIÓ: 28.420 m2
- NOVES EDIFICACIONS

PRISMES 22@ PROPOSTA

- NOU PRISMA PERIMETRAL ELÈCTRIC
- NOU PRISMA PERIMETRAL TELECOS
- NOVA ARQUETA PTT
- NOVA ARQUETA PPT

PRISMES EXISTENTS

- PRISMA TRONCAL TELECOS
- PRISMA PERIMETRAL TELECOS
- PRISMA TRONCAL ELÈCTRIC
- PRISMA PERIMETRAL ELÈCTRIC
- PRISMA TRONCAL ELÈCTRIC + P.P.E.
- PRISMA PERIMETRAL DE MOBILIARI URBÀ
- PRISMA PERIMETRAL MOBILIARI URBÀ + 2 RESERVA
- AGRUPACIÓ P.T.E.+P.P.E.+P.M.U. PRISMA PERIMETRAL TELECOMUNICACIONS
- AGRUPACIÓ P.T.E.+P.M.U.+2 RESERVA
- AGRUPACIÓ P.P.E.+P.P.T.+P.P.M.U.
- PERICÓ PTE
- PERICÓ PTT
- GALERIES DE SERVEIS

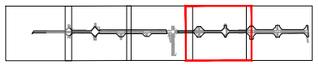

PROJECTE D'URBANITZACIÓ DEL CARRER BADAJOZ, ENTRE ELS CARRERS DE BOLÍVIA I AVINGUDA ICÀRIA, AMB MESURES DE CONTRACTACIÓ SOSTENIBLE.

DISTRICTE DE SANT MARTÍ.

Ajuntament de Barcelona

Ecologia, Urbanisme i Mobilitat
Institut Municipal d'Urbanisme
Direcció de Serveis de Projectes i Obres

AUTOR DELS CRITERIS I DE L'AVANTPROJECTE
Marta Penna, arquitecta

AUTOR DEL PROJECTE EXECUTIU
LOLA SIMÓN – MARIA BLANCO – PAU CODOLÀ

G-133_22@.28

NÚM. EXPEDIENT	EDICIÓ	DATA
CP022030001	APROVACIÓ	JULIOL 2024

NOM PLÀNOL
ALTRES SERVEIS URBANS
PRISMES 22@. PLANTA PROPOSTA

0 50m

ESCALA	PLÀNOL
DIN A3 1:1000 DIN A1 1:500	19.1.3

5/6

W:_OC\P22065_IMU_URBCRBADAJOZ\05PROJEXECUTIU\02PLANOLS\19.1.3_PRISMES PROPOSTA.DWG

Carrer de Ramón Turró
Passeig de Mas de Roda
Carrer del Doctor Trueta
Cementiri de l'Est
PTE
PTT
Carrer de Badajoz
Carrer de Badajoz
Carrer de Ramón Turró
Carrer del Doctor Trueta
Carrer d'Àvila
Carrer d'Àvila

LLEGENDA

- LÍMIT ÀMBIT D'ACTUACIÓ: 28.420 m2
- NOVES EDIFICACIONS

PRISMES 22@ PROPOSTA

- NOU PRISMA PERIMETRAL ELÈCTRIC
- NOU PRISMA PERIMETRAL TELECOS
- NOVA ARQUETA PTT
- NOVA ARQUETA PPT

PRISMES EXISTENTS

- PRISMA TRONCAL TELECOS
- PRISMA PERIMETRAL TELECOS
- PRISMA TRONCAL ELÈCTRIC
- PRISMA PERIMETRAL ELÈCTRIC
- PRISMA TRONCAL ELÈCTRIC + P.P.E.
- PRISMA PERIMETRAL DE MOBILIARI URBÀ
- PRISMA PERIMETRAL MOBILIARI URBÀ + 2 RESERVA
- AGRUPACIÓ P.T.E.+P.P.E.+P.M.U. PRISMA PERIMETRAL TELECOMUNICACIONS
- AGRUPACIÓ P.T.E.+P.M.U.+2 RESERVA
- AGRUPACIÓ P.P.E.+P.P.T.+P.P.M.U.
- PERICÓ PTE
- PERICÓ PTT
- GALERIES DE SERVEIS

PROJECTE D'URBANITZACIÓ DEL CARRER BADAJOZ, ENTRE ELS CARRERS DE BOLÍVIA I AVINGUDA ICÀRIA, AMB MESURES DE CONTRACTACIÓ SOSTENIBLE.

DISTRICTE DE SANT MARTÍ.

Ajuntament de Barcelona
Ecologia, Urbanisme i Mobilitat
Institut Municipal d'Urbanisme
Direcció de Serveis de Projectes i Obres

AUTOR DELS CRITERIS I DE L'AVANTPROJECTE
Marta Penna, arquitecta

AUTOR DEL PROJECTE EXECUTIU
LOLA SIMÓN - MARIA BLANCO - PAU CODOLÀ

G-133_22@.28

NÚM. EXPEDIENT	EDICIÓ	DATA
CP022030001	APROVACIÓ	JULIOL 2024

NOM PLÀNOL
ALTRES SERVEIS URBANS
PRISMES 22@. PLANTA PROPOSTA

0 50m

ESCALA
DIN A3 1:1000
DIN A1 1:500

PLÀNOL
19.1.3
6/6

W:\OC\P22065_IMU_URBCRBADAJOZ\05PROJEXECUTIU\02PLANOLS\19.1.3_PRISMES PROPOSTA.DWG

PRISMA PPT 6XDN25 SOTA VORERA
ESCALA 1:20

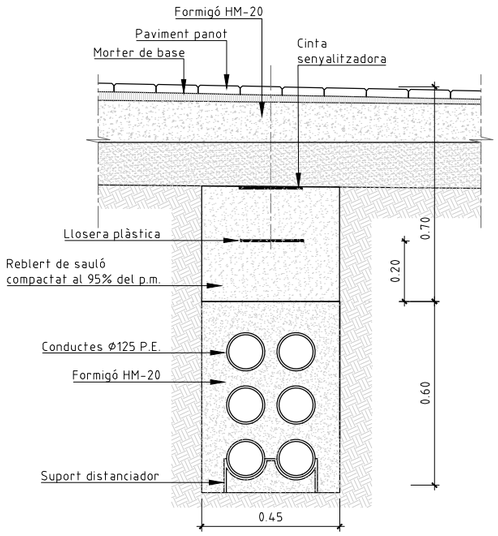

PRISMA PTE/PPE 6XDN25 SOTA VORERA
ESCALA 1:20

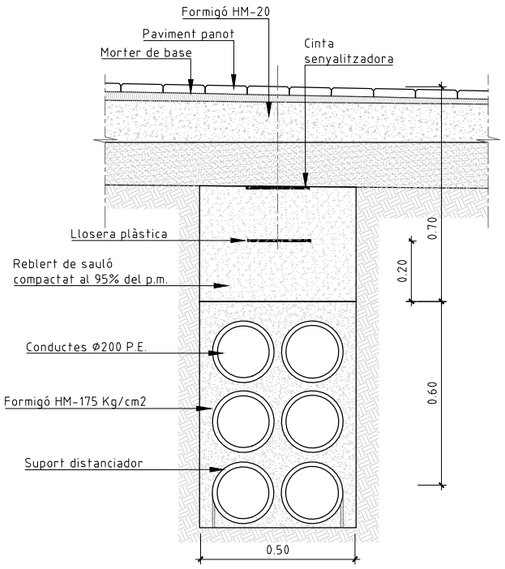

DETALL ARQUETA 2C
ESCALA 1:20

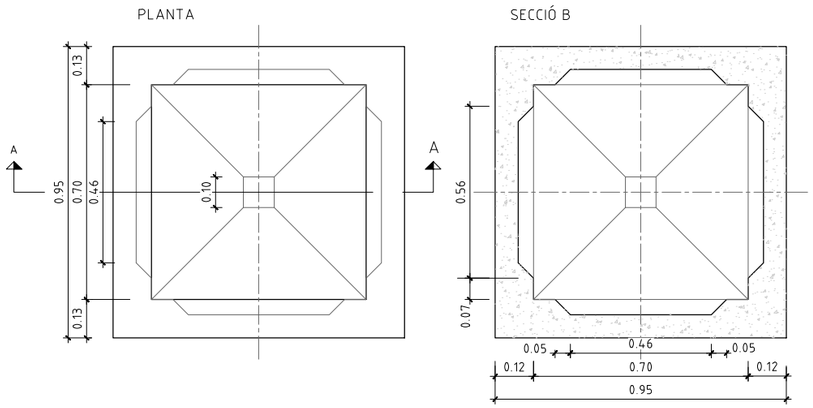

DETALL ARMARI TELÉFONICA
ESCALA S/E

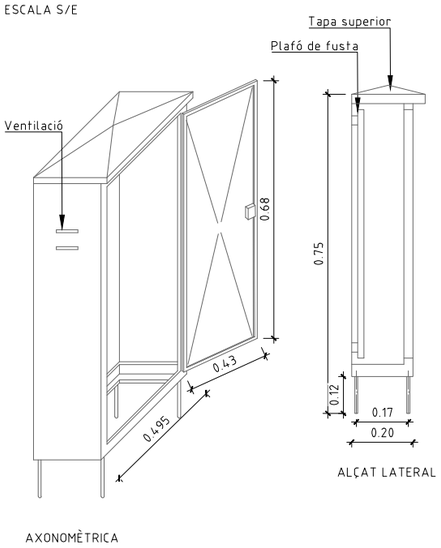

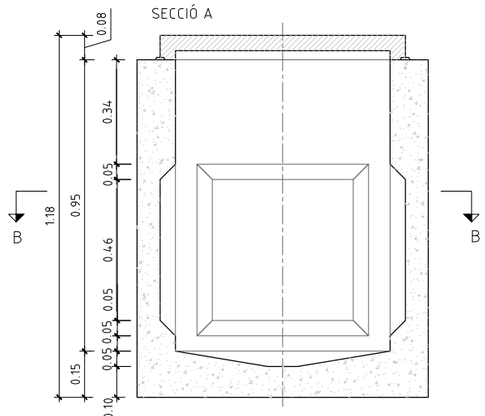

PRISMA PPT 6XDN25 SOTA CALÇADA
ESCALA 1:20

SECCIÓ A-A'

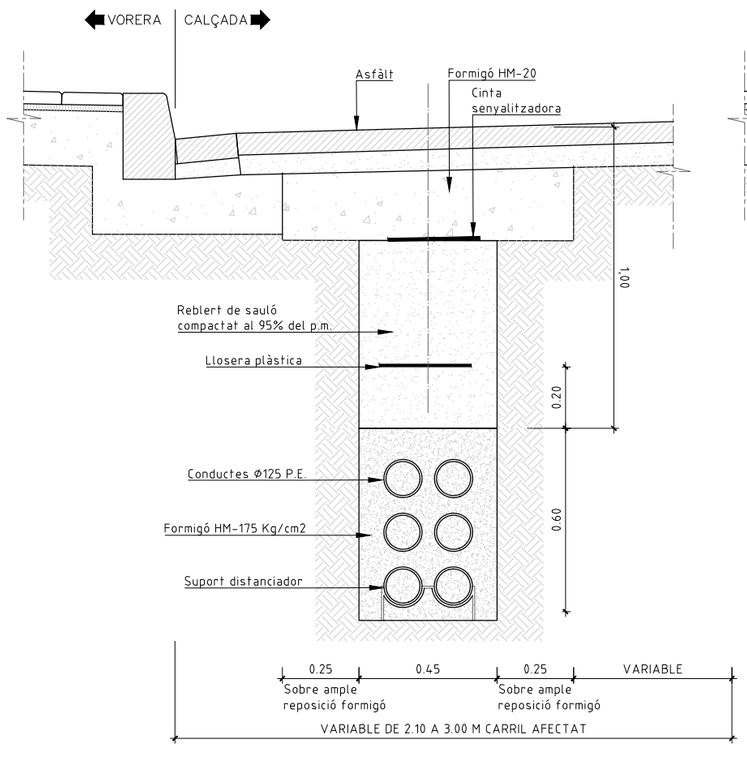

PRISMA PTE/PPE 6XDN25 SOTA CALÇADA
ESCALA 1:20

SECCIÓ A-A'

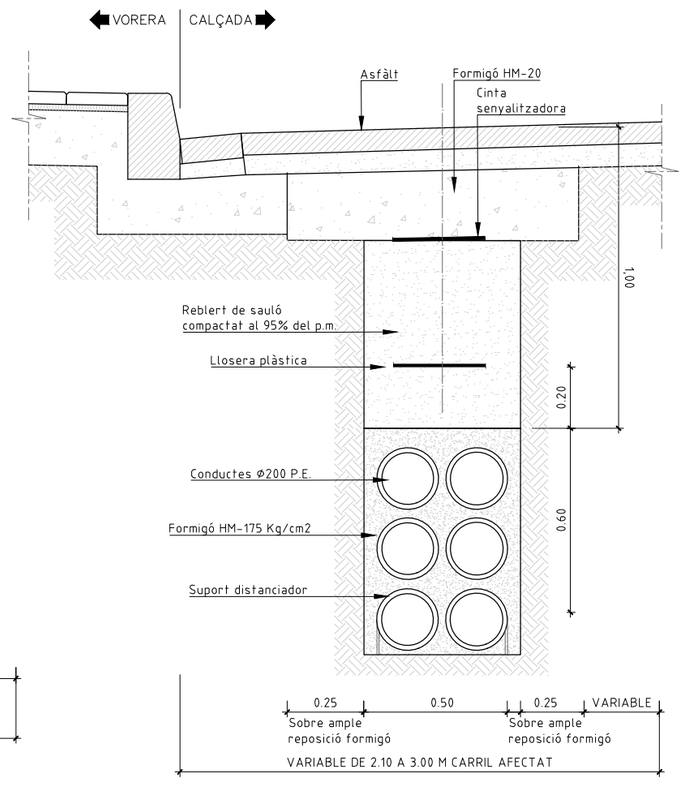

DETALL TAPA ARQUETA 2C
ESCALA 1:20

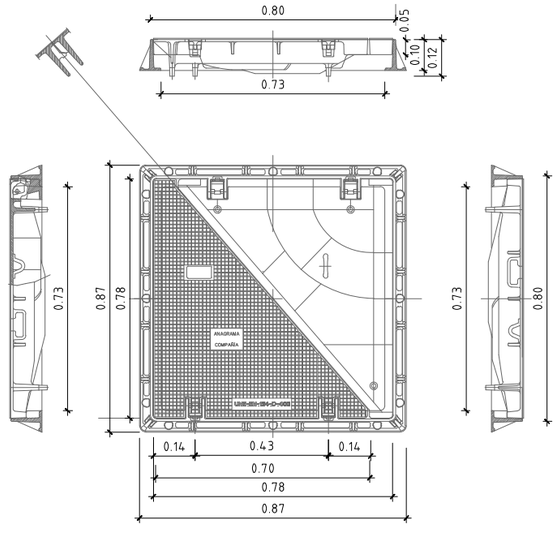

NOTA: La tapa ha de dur l'anagrama "TC-AjB"

PROJECTE D'URBANITZACIÓ DEL CARRER BADAJOZ, ENTRE ELS CARRERS DE BOLÍVIA I AVINGUDA ICÀRIA, AMB MESURES DE CONTRACTACIÓ SOSTENIBLE.

DISTRICTE DE SANT MARTÍ.

Ajuntament de Barcelona
Ecologia, Urbanisme i Mobilitat
Institut Municipal d'Urbanisme
Direcció de Serveis de Projectes i Obres

AUTOR DELS CRITERIS I DE L'AVANTPROJECTE
Marta Penna, arquitecta

AUTOR DEL PROJECTE EXECUTIU
LOLA SIMÓN - MARIA BLANCO - PAU CODOLÀ

G-133_22@.28

NÚM. EXPEDIENT CP022030001 | EDICIÓ APROVACIÓ | DATA JULIOL 2024

NOM PLÀNOL
ALTRES SERVEIS URBANS
PRISMES 22@. DETALLS

0

ESCALA
DIN A3 1:INDICADES
DIN A1 1:INDICADES

PLÀNOL 19.1.4

1/1

W:\OC\P22065_IMU_URBORBADAJOZ\05PROJECTEXECUTIU\02PLANOLS\19.1.4_PRISMES DETALLS.DWG

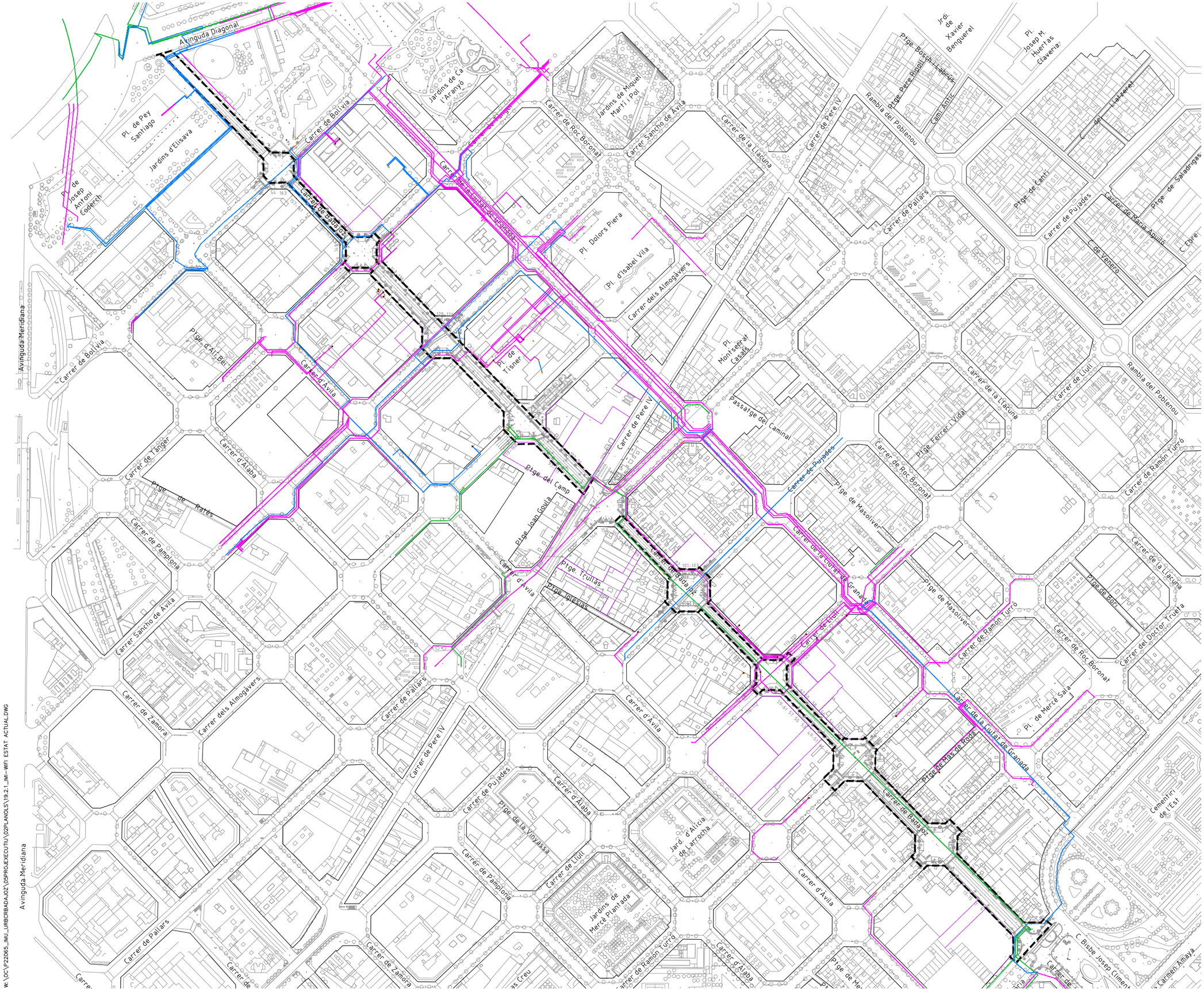

LLEGENDA

- LÍMIT ÀMBIT D'ACTUACIÓ: 28.420 m2
- NOVES EDIFICACIONS

SSEE IMI

- CABLE MUNICIPAL 22@
- CABLE MUNICIPAL CIRCULACIÓ
- CABLE MUNICIPAL IMI
- REPARTIDORS
- CAIXES D'ENTRONCAMENT
- ALTRES ELEMENTS

La ubicació dels serveis aquí grafiats és aproximada i respon a la informació facilitada per les diferents companyies.

PROJECTE D'URBANITZACIÓ DEL CARRER BADAJOZ, ENTRE ELS CARRERS DE BOLÍVIA I AVINGUDA ICÀRIA, AMB MESURES DE CONTRACTACIÓ SOSTENIBLE.

DISTRICTE DE SANT MARTÍ.

Ajuntament de Barcelona

Ecologia, Urbanisme i Mobilitat
Institut Municipal d'Urbanisme
Direcció de Serveis de Projectes i Obres

AUTOR DELS CRITERIS I DE L'AVANTPROJECTE
Marta Penna, arquitecta

AUTOR DEL PROJECTE EXECUTIU
LOLA SIMÓN – MARIA BLANCO – PAU CODOLÀ

G-133_22@.28

NÚM. EXPEDIENT	EDICIÓ	DATA
CP022030001	APROVACIÓ	JULIOL 2024

NOM PLÀNOL
ALTRES SERVEIS URBANS
IMI-WIFI. PLANTA ESTAT ACTUAL

0 200m

ESCALA	PLÀNOL
DIN A3 1:4.000 DIN A1 1:2000	19.2.2

1/6

W: \OC\P22065_IMU_\URBCRBADAJOZ\05PROJEXECUTIU\02PLANOLS\19.2.1_IMI-WIFI ESTAT ACTUAL.DWG

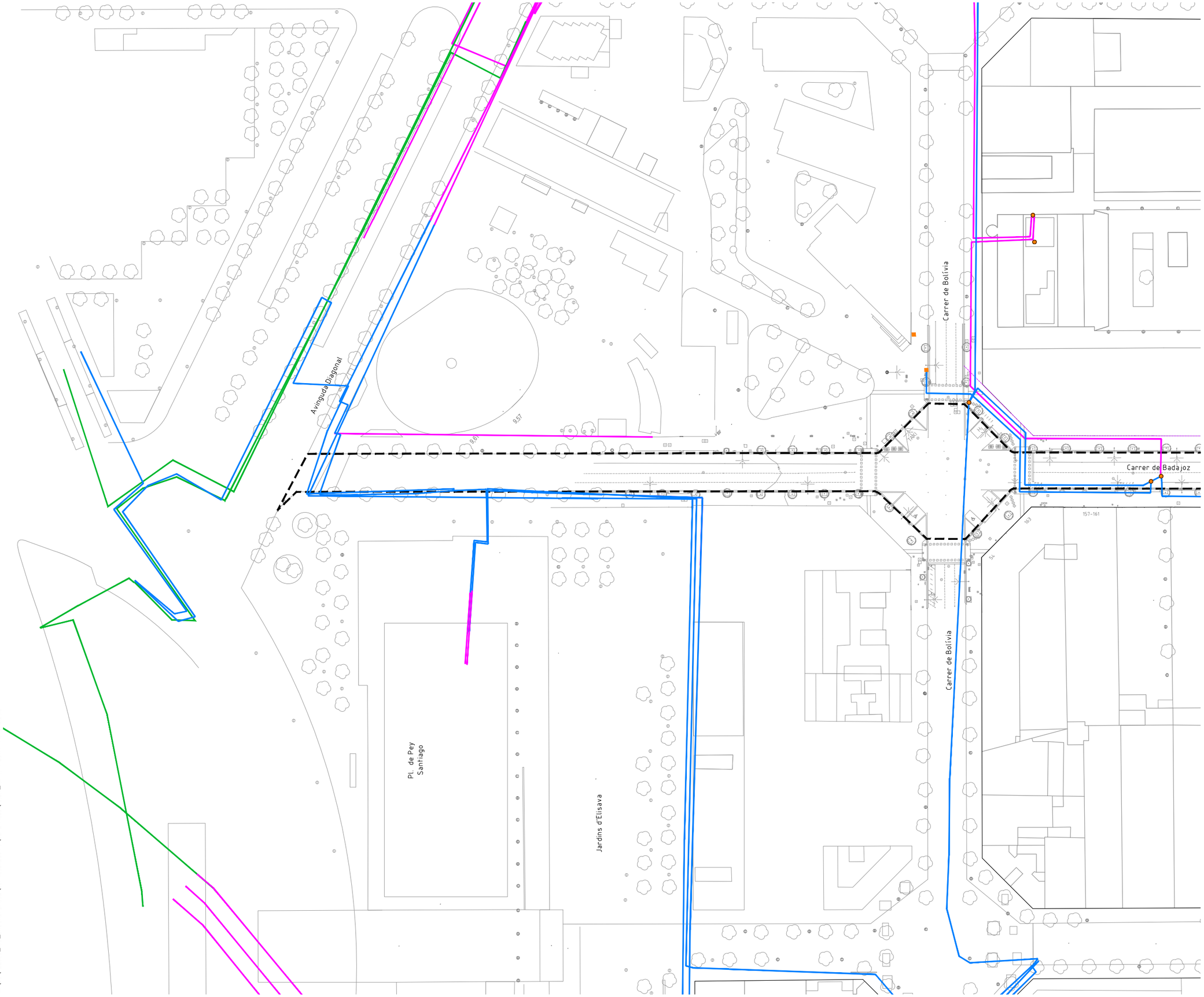

LLEGENDA

- LÍMIT ÀMBIT D'ACTUACIÓ: 28.420 m2
- NOVES EDIFICACIONS

SSEE IMI

- CABLE MUNICIPAL 22@
- CABLE MUNICIPAL CIRCULACIÓ
- CABLE MUNICIPAL IMI
- REPARTIDORS
- CAIXES D'ENTRONCAMENT
- ALTRES ELEMENTS

La ubicació dels serveis aquí grafiats és aproximada i respon a la informació facilitada per les diferents companyies.

W:\OC\P22065_IMU_URBORBADAJOZ\05PROJECTEXECUTIU\02PLANOLS\19.2.1_IMI-WIFI ESTAT ACTUAL.DWG

PROJECTE D'URBANITZACIÓ DEL CARRER BADAJOZ, ENTRE ELS CARRERS DE BOLÍVIA I AVINGUDA ICÀRIA, AMB MESURES DE CONTRACTACIÓ SOSTENIBLE.

DISTRICTE DE SANT MARTÍ.

Ajuntament de Barcelona

Ecologia, Urbanisme i Mobilitat
Institut Municipal d'Urbanisme
Direcció de Serveis de Projectes i Obres

AUTOR DELS CRITERIS I DE L'AVANTPROJECTE
Marta Penna, arquitecta

AUTOR DEL PROJECTE EXECUTIU
LOLA SIMÓN - MARIA BLANCO - PAU CODOLÀ

G-133_22@.28

NÚM. EXPEDIENT CP022030001 | EDICIÓ APROVACIÓ | DATA JULIOL 2024

NOM PLÀNOL
ALTRES SERVEIS URBANS
IMI-WIFI. PLANTA ESTAT ACTUAL

0 2500m

ESCALA
DIN A3 1:1000
DIN A1 1:500

PLÀNOL 19.2.2
2/6

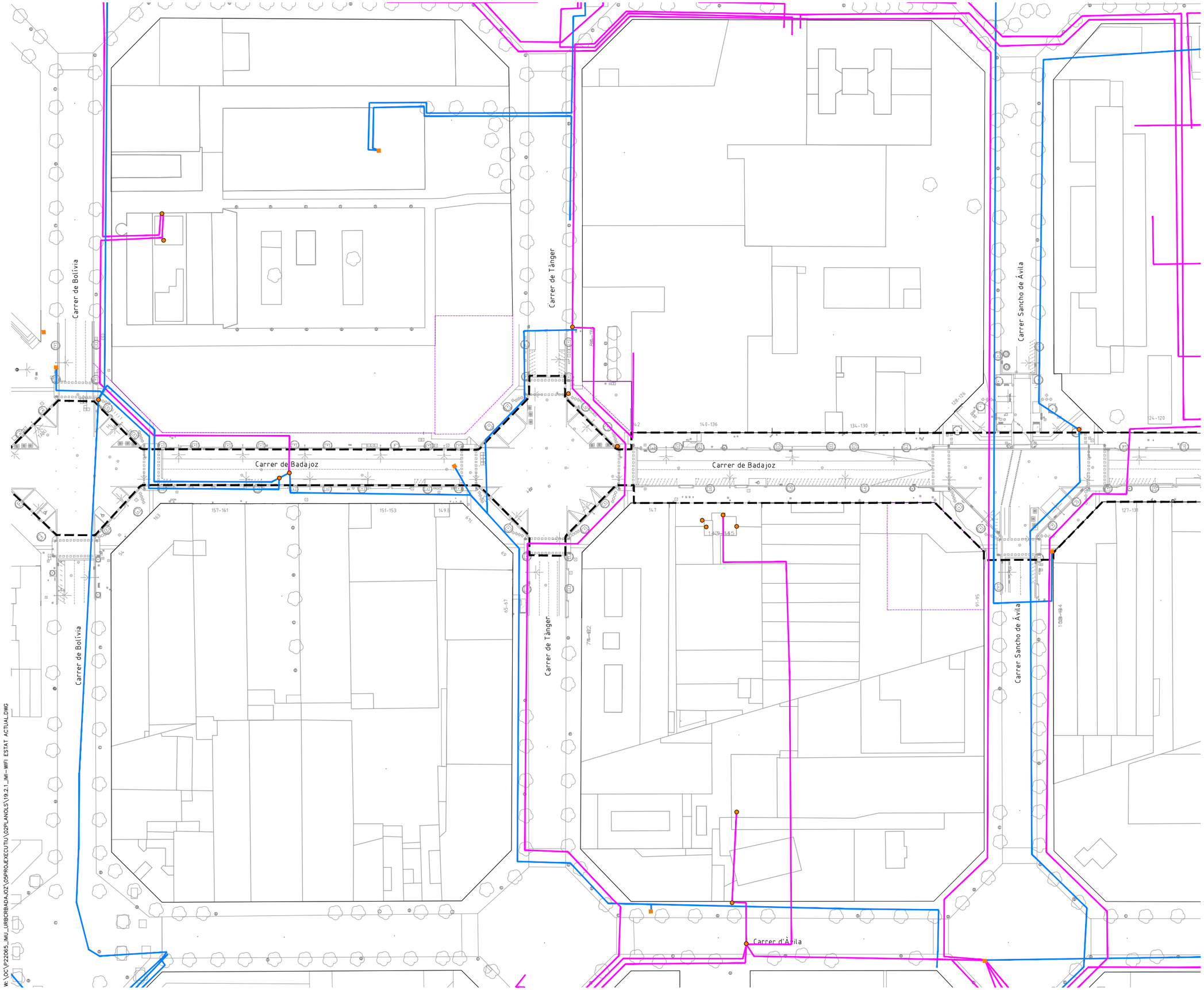

LLEGENDA

- LÍMIT ÀMBIT D'ACTUACIÓ: 28.420 m2
- NOVES EDIFICACIONS

SSEE IMI

- CABLE MUNICIPAL 22@
- CABLE MUNICIPAL CIRCULACIÓ
- CABLE MUNICIPAL IMI
- REPARTIDORS
- CAIXES D'ENTRONCAMENT
- ALTRES ELEMENTS

La ubicació dels serveis aquí grafiats és aproximada i respon a la informació facilitada per les diferents companyies.

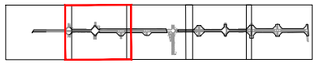

PROJECTE D'URBANITZACIÓ DEL CARRER BADAJOZ, ENTRE ELS CARRERS DE BOLÍVIA I AVINGUDA ICÀRIA, AMB MESURES DE CONTRACTACIÓ SOSTENIBLE.

DISTRICTE DE SANT MARTÍ.

Ajuntament de Barcelona
Ecologia, Urbanisme i Mobilitat
Institut Municipal d'Urbanisme
Direcció de Serveis de Projectes i Obres

AUTOR DELS CRITERIS I DE L'AVANTPROJECTE
Marta Penna, arquitecta

AUTOR DEL PROJECTE EXECUTIU
LOLA SIMÓN – MARIA BLANCO – PAU CODOLÀ

G-133__22@.28

NÚM. EXPEDIENT	EDICIÓ	DATA
CP022030001	APROVACIÓ	JULIOL 2024

NOM PLÀNOL
ALTRES SERVEIS URBANS
IMI-WIFI. PLANTA ESTAT ACTUAL

0 2500m

ESCALA
DIN A3 1:1000
DIN A1 1:500

PLÀNOL
19.2.2
3/6

W: \OC\P22065_IMU_URBCRBADAJOZ\05PROJEXECUTIU\02PLANOLS\19.2.1_IMI-WIFI ESTAT ACTUAL.DWG

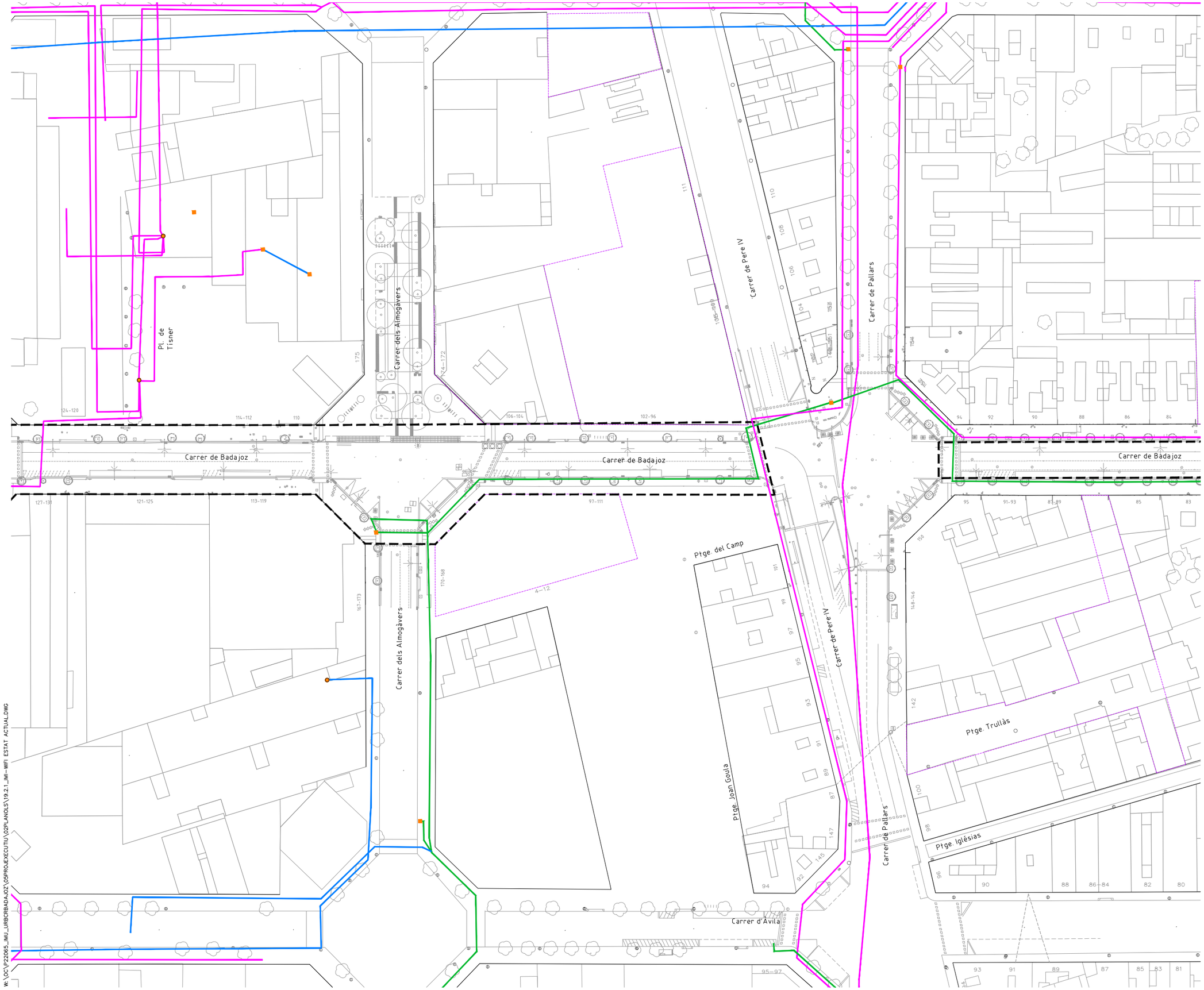

LLEGENDA

- LÍMIT ÀMBIT D'ACTUACIÓ: 28.420 m2
- NOVES EDIFICACIONS

SSEE IMI

- CABLE MUNICIPAL 22@
- CABLE MUNICIPAL CIRCULACIÓ
- CABLE MUNICIPAL IMI
- REPARTIDORS
- CAIXES D'ENTRONCAMENT
- ALTRES ELEMENTS

La ubicació dels serveis aquí grafiats és aproximada i respon a la informació facilitada per les diferents companyies.

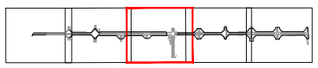

PROJECTE D'URBANITZACIÓ DEL CARRER BADAJOZ, ENTRE ELS CARRERS DE BOLÍVIA I AVINGUDA ICÀRIA, AMB MESURES DE CONTRACTACIÓ SOSTENIBLE.

DISTRICTE DE SANT MARTÍ.

Ajuntament de Barcelona
Ecologia, Urbanisme i Mobilitat
Institut Municipal d'Urbanisme
Direcció de Serveis de Projectes i Obres

AUTOR DELS CRITERIS I DE L'AVANTPROJECTE
Marta Penna, arquitecta

AUTOR DEL PROJECTE EXECUTIU
LOLA SIMÓN – MARIA BLANCO – PAU CODOLÀ

G-133__22@.28

NÚM. EXPEDIENT	EDICIÓ	DATA
CP022030001	APROVACIÓ	JULIOL 2024

NOM PLÀNOL
ALTRES SERVEIS URBANS
IMI-WIFI. PLANTA ESTAT ACTUAL

0 2500m

ESCALA
DIN A3 1:1000
DIN A1 1:500

PLÀNOL
19.2.2
4/6

W:\OC\P22065_IMU_URBORBADAJOZ\05PROJEXECUTIU\02PLANOLS\19.2.1_IMI-WIFI ESTAT ACTUAL.DWG

Carrer de Pujades

Carrer de Lluïl

Carrer de Ramón Turró

Carrer de Badajoz

Carrer de Badajoz

Carrer de Badajoz

Carrer d'Àvila

Carrer de Ramón Turró

LLEGENDA

- LÍMIT ÀMBIT D'ACTUACIÓ: 28.420 m2
- NOVES EDIFICACIONS

SSEE IMI

- CABLE MUNICIPAL 22@
- CABLE MUNICIPAL CIRCULACIÓ
- CABLE MUNICIPAL IMI
- REPARTIDORS
- CAIXES D'ENTRONCAMENT
- ALTRES ELEMENTS

La ubicació dels serveis aquí grafiats és aproximada i respon a la informació facilitada per les diferents companyies.

PROJECTE D'URBANITZACIÓ DEL CARRER BADAJOZ, ENTRE ELS CARRERS DE BOLÍVIA I AVINGUDA ICÀRIA, AMB MESURES DE CONTRACTACIÓ SOSTENIBLE.

DISTRICTE DE SANT MARTÍ.

Ajuntament de Barcelona

Ecologia, Urbanisme i Mobilitat
Institut Municipal d'Urbanisme
Direcció de Serveis de Projectes i Obres

AUTOR DELS CRITERIS I DE L'AVANTPROJECTE
Marta Penna, arquitecta

AUTOR DEL PROJECTE EXECUTIU
LOLA SIMÓN – MARIA BLANCO – PAU CODOLÀ

G-133_22@.28

NÚM. EXPEDIENT: CP022030001
EDICIÓ: APROVACIÓ
DATA: JULIOL 2024

NOM PLÀNOL
ALTRES SERVEIS URBANS
IMI-WIFI. PLANTA ESTAT ACTUAL

0 2500m

ESCALA
DIN A3 1:1000
DIN A1 1:500

PLÀNOL
19.2.2
5/6

W: \OC\P22065_IMU_URBCRBADAJOZ\05PROJECTE_EXECUTIU\02PLANOLS\19.2.1_IMI-WIFI ESTAT ACTUAL.DWG

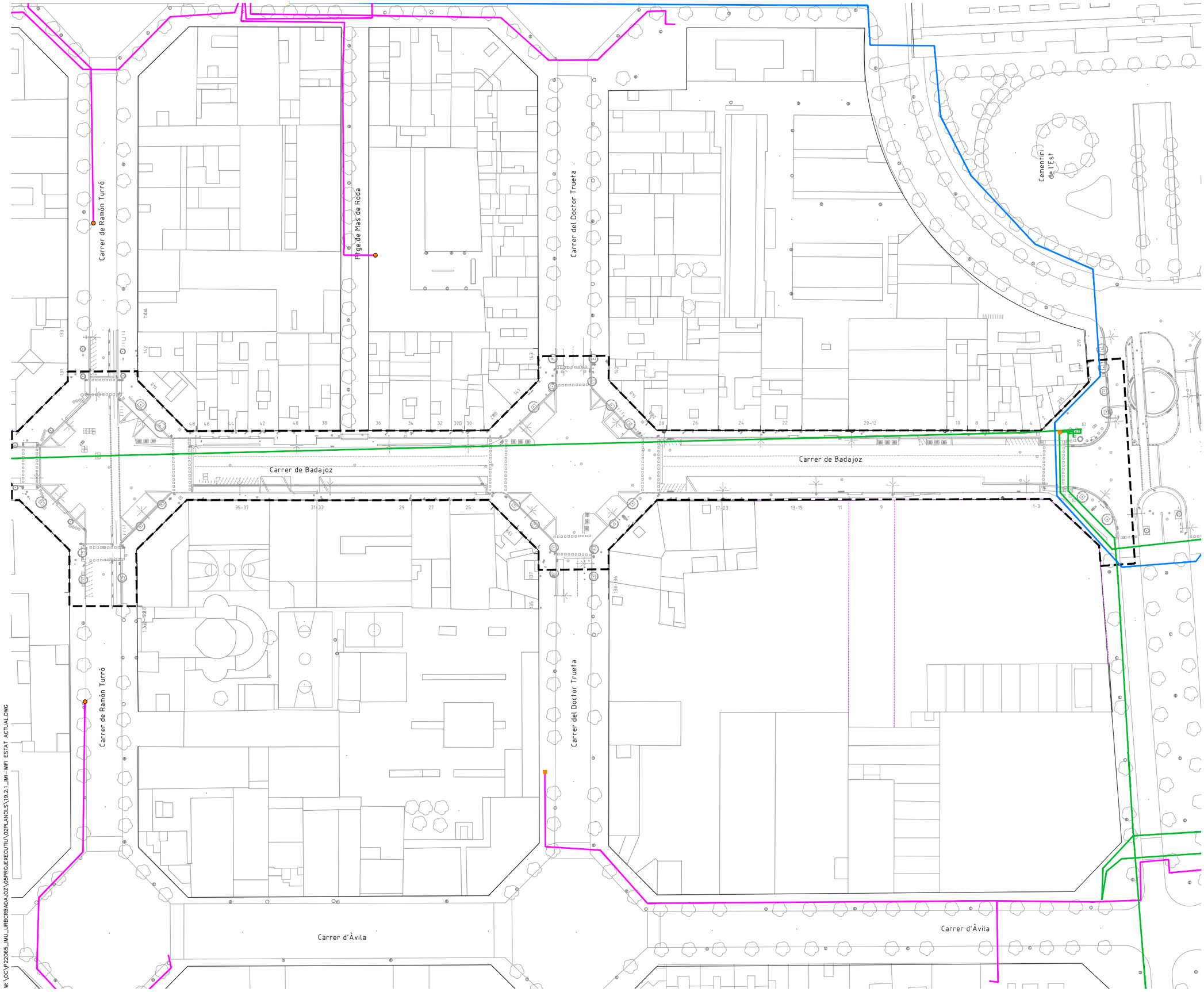

LLEGENDA

- LÍMIT ÀMBIT D'ACTUACIÓ: 28.420 m2
- NOVES EDIFICACIONS

SSEE IMI

- CABLE MUNICIPAL 22@
- CABLE MUNICIPAL CIRCULACIÓ
- CABLE MUNICIPAL IMI
- REPARTIDORS
- CAIXES D'ENTRONCAMENT
- ALTRES ELEMENTS

La ubicació dels serveis aquí grafiats és aproximada i respon a la informació facilitada per les diferents companyies.

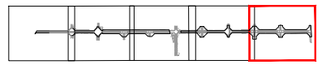

PROJECTE D'URBANITZACIÓ DEL CARRER BADAJOZ, ENTRE ELS CARRERS DE BOLÍVIA I AVINGUDA ICÀRIA, AMB MESURES DE CONTRACTACIÓ SOSTENIBLE.

DISTRICTE DE SANT MARTÍ.

Ajuntament de Barcelona
Ecologia, Urbanisme i Mobilitat
Institut Municipal d'Urbanisme
Direcció de Serveis de Projectes i Obres

AUTOR DELS CRITERIS I DE L'AVANTPROJECTE
Marta Penna, arquitecta

AUTOR DEL PROJECTE EXECUTIU
LOLA SIMÓN – MARIA BLANCO – PAU CODOLÀ

G-133_22@.28

NÚM. EXPEDIENT	EDICIÓ	DATA
CP022030001	APROVACIÓ	JULIOL 2024

NOM PLÀNOL
ALTRES SERVEIS URBANS
IMI-WIFI. PLANTA ESTAT ACTUAL

0 2500m

ESCALA
DIN A3 1:1000
DIN A1 1:500

PLÀNOL
19.2.2
6/6

W:\OC\P22065_IMU_URBORBADAJOZ\05PROJECTE\EXECUTIU\02PLANOLS\19.2.1_IMI-WIFI ESTAT ACTUAL.DWG

LLEGENDA

- LÍMIT ÀMBIT D'ACTUACIÓ: 28.270 m2
- NOVES EDIFICACIONS

IMI WIFI PROPOSTA

- NOU PRISMA IMI
- FO
- SMART CELL
- BÀCUL D'ENLLUMENAT AMB DOBLE PORTELLA
- ARMARI REG PROPOSAT
- NOVA ARQUETA PPT 700x700
- NOVA ARQUETA PPT 400x400

XARXA FO EXISTENT

- CABLE MUNICIPAL IMI
- CABLE MUNICIPAL CIRCULACIÓ
- PRISMA CABLE MUNICIPAL 22@

PROJECTE D'URBANITZACIÓ DEL CARRER BADAJOZ, ENTRE ELS CARRERS DE BOLÍVIA I AVINGUDA ICÀRIA, AMB MESURES DE CONTRACTACIÓ SOSTENIBLE.

DISTRICTE DE SANT MARTÍ.

Ajuntament de Barcelona
Ecologia, Urbanisme i Mobilitat
Institut Municipal d'Urbanisme
Direcció de Serveis de Projectes i Obres

AUTOR DELS CRITERIS I DE L'AVANTPROJECTE
Marta Penna, arquitecta

AUTOR DEL PROJECTE EXECUTIU
SBS
LOLA SIMÓN – MARIA BLANCO – PAU CODOLÀ

G-133_22@.28

NÚM. EXPEDIENT	EDICIÓ	DATA
CP022030001	APROVACIÓ	JULIOL 2024

NOM PLÀNOL
ALTRES SERVEIS URBANS
IMI-WIFI. PLANTA PROPOSTA

0 200m

ESCALA
DIN A3 1:4000
DIN A1 1:2000

PLÀNOL
19.2.3
1/6

W:\OC\P222065_IMU_URBORBADAJOZ\05PROJECTE\EXECUTIU\02PLANOLS\19.2.3_IMI-WIFI PROPOSTA.DWG

Avinguda Meridiana

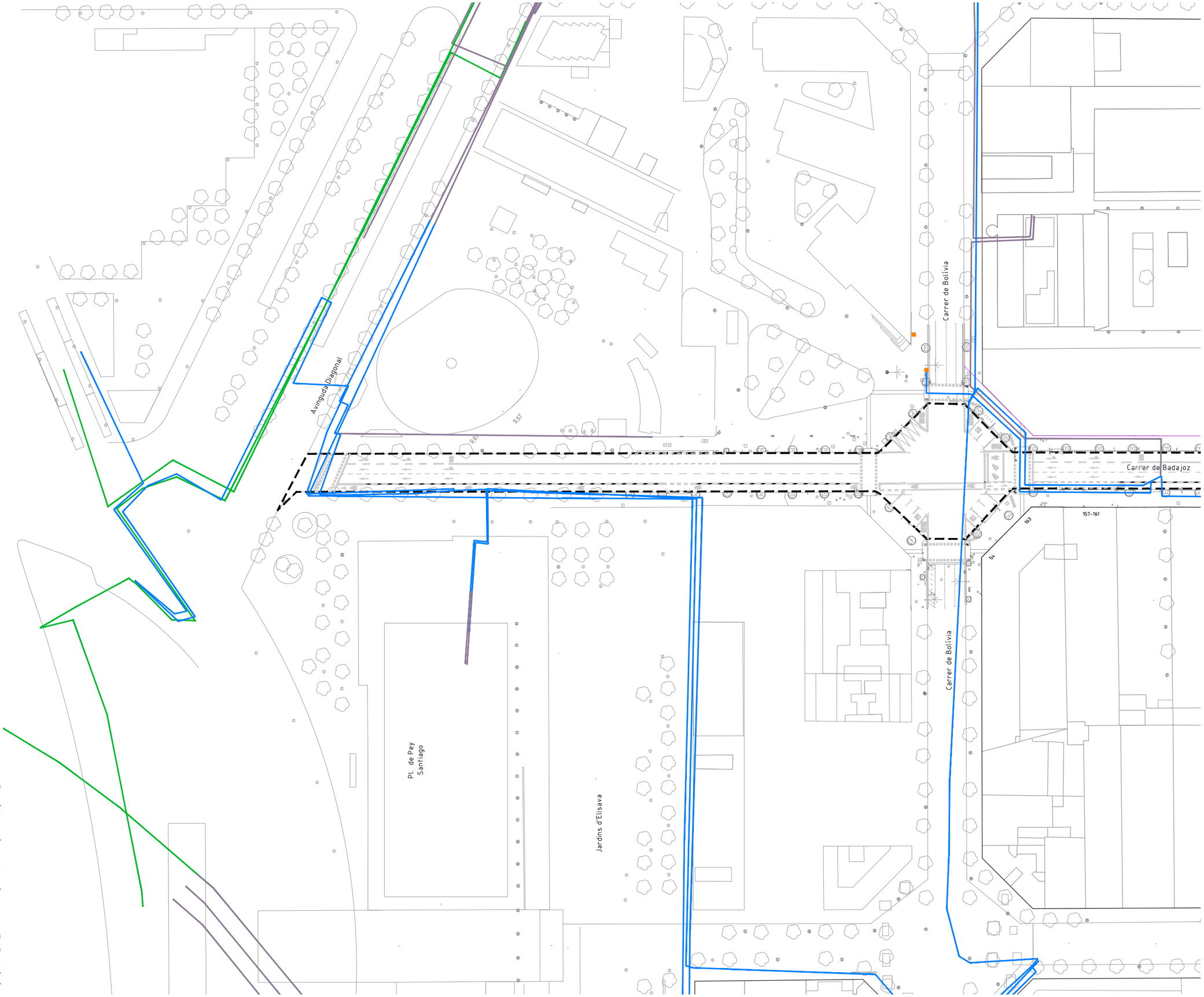

LLEGENDA

- LÍMIT ÀMBIT D'ACTUACIÓ: 28.270 m2
- NOVES EDIFICACIONS

IMI WIFI PROPOSTA

- NOU PRISMA IMI
- FO
- SMART CELL
- BÀCUL D'ENLLUMENAT AMB DOBLE PORTELLA
- ARMARI REG PROPOSAT
- NOVA ARQUETA PPT 700×700
- NOVA ARQUETA PPT 400×400

XARXA FO EXISTENT

- CABLE MUNICIPAL IMI
- CABLE MUNICIPAL CIRCULACIÓ
- PRISMA CABLE MUNICIPAL 22@

PROJECTE D'URBANITZACIÓ DEL CARRER BADAJOZ, ENTRE ELS CARRERS DE BOLÍVIA I AVINGUDA ICÀRIA, AMB MESURES DE CONTRACTACIÓ SOSTENIBLE.

DISTRICTE DE SANT MARTÍ.

Ajuntament de Barcelona
Ecologia, Urbanisme i Mobilitat
Institut Municipal d'Urbanisme
Direcció de Serveis de Projectes i Obres

AUTOR DELS CRITERIS I DE L'AVANTPROJECTE
Marta Penna, arquitecta

AUTOR DEL PROJECTE EXECUTIU
LOLA SIMÓN – MARIA BLANCO – PAU CODOLÀ

G-133__22@.28

NÚM. EXPEDIENT	EDICIÓ	DATA
CP022030001	APROVACIÓ	JULIOL 2024

NOM PLÀNOL
ALTRES SERVEIS URBANS
IMI-WIFI. PLANTA PROPOSTA

0 50m

ESCALA
DIN A3 1:1000
DIN A1 1:500

PLÀNOL
19.2.3
2/6

W: \OC\P22065_IMU_URBORBADAJOZ\05PROJECTE\EXECUTIU\02PLANOLS\19.2.3_IMI-WIFI PROPOSTA.DWG

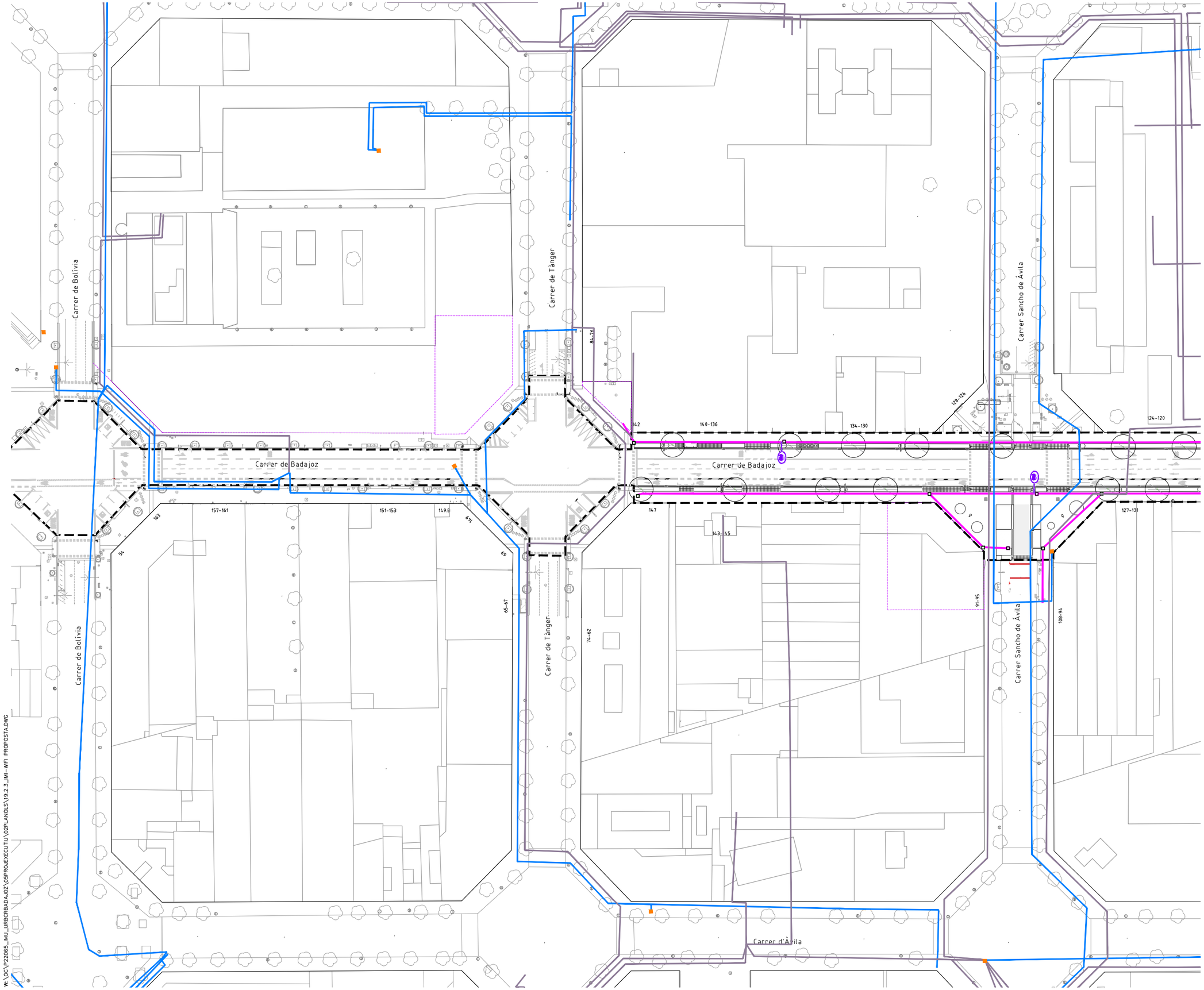

LLEGENDA

- LÍMIT ÀMBIT D'ACTUACIÓ: 28.270 m2
- NOVES EDIFICACIONS

IMI WIFI PROPOSTA

- NOU PRISMA IMI
- FO
- SMART CELL
- BÀCUL D'ENLLUMENAT AMB DOBLE PORTELLA
- ARMARI REG PROPOSAT
- NOVA ARQUETA PPT 700×700
- NOVA ARQUETA PPT 400×400

XARXA FO EXISTENT

- CABLE MUNICIPAL IMI
- CABLE MUNICIPAL CIRCULACIÓ
- PRISMA CABLE MUNICIPAL 22@

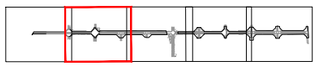

PROJECTE D'URBANITZACIÓ DEL CARRER BADAJOZ, ENTRE ELS CARRERS DE BOLÍVIA I AVINGUDA ICÀRIA, AMB MESURES DE CONTRACTACIÓ SOSTENIBLE.

DISTRICTE DE SANT MARTÍ.

Ajuntament de Barcelona
Ecologia, Urbanisme i Mobilitat
Institut Municipal d'Urbanisme
Direcció de Serveis de Projectes i Obres

AUTOR DELS CRITERIS I DE L'AVANTPROJECTE
Marta Penna, arquitecta

AUTOR DEL PROJECTE EXECUTIU
LOLA SIMÓN – MARIA BLANCO – PAU CODOLÀ

G-133_22@.28

NÚM. EXPEDIENT	EDICIÓ	DATA
CP022030001	APROVACIÓ	JULIOL 2024

NOM PLÀNOL
ALTRES SERVEIS URBANS
IMI-WIFI. PLANTA PROPOSTA

0 50m

ESCALA
DIN A3 1:1000
DIN A1 1:500

PLÀNOL
19.2.3
3/6

W:\OC\P22065_IMU_URBCRBADAJOZ\05PROJECTE\02PLANOLS\19.2.3_IMI-WIFI PROPOSTA.DWG

LLEGENDA

- LÍMIT ÀMBIT D'ACTUACIÓ: 28.270 m2
- NOVES EDIFICACIONS

IMI WIFI PROPOSTA

- NOU PRISMA IMI
- FO
- SMART CELL
- BÀCUL D'ENLLUMENAT AMB DOBLE PORTELLA
- ARMARI REG PROPOSAT
- NOVA ARQUETA PPT 700x700
- NOVA ARQUETA PPT 400x400

XARXA FO EXISTENT

- CABLE MUNICIPAL IMI
- CABLE MUNICIPAL CIRCULACIÓ
- PRISMA CABLE MUNICIPAL 22@

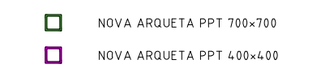

PROJECTE D'URBANITZACIÓ DEL CARRER BADAJOZ, ENTRE ELS CARRERS DE BOLÍVIA I AVINGUDA ICÀRIA, AMB MESURES DE CONTRACTACIÓ SOSTENIBLE.

DISTRICTE DE SANT MARTÍ.

Ajuntament de Barcelona

Ecologia, Urbanisme i Mobilitat
Institut Municipal d'Urbanisme
Direcció de Serveis de Projectes i Obres

AUTOR DELS CRITERIS I DE L'AVANTPROJECTE
Marta Penna, arquitecta

AUTOR DEL PROJECTE EXECUTIU
LOLA SIMÓN – MARIA BLANCO – PAU CODOLÀ

G-133__22@.28

NÚM. EXPEDIENT	EDICIÓ	DATA
CP022030001	APROVACIÓ	JULIOL 2024

NOM PLÀNOL
ALTRES SERVEIS URBANS
IMI-WIFI. PLANTA PROPOSTA

0 50m

ESCALA
DIN A3 1:1000
DIN A1 1:500

PLÀNOL
19.2.3

4/6

W: \OC\P\22065_IMU_URBCRBADAJOZ\05PROJECTE\02PLANOLS\19.2.3_IMI-WIFI PROPOSTA.DWG

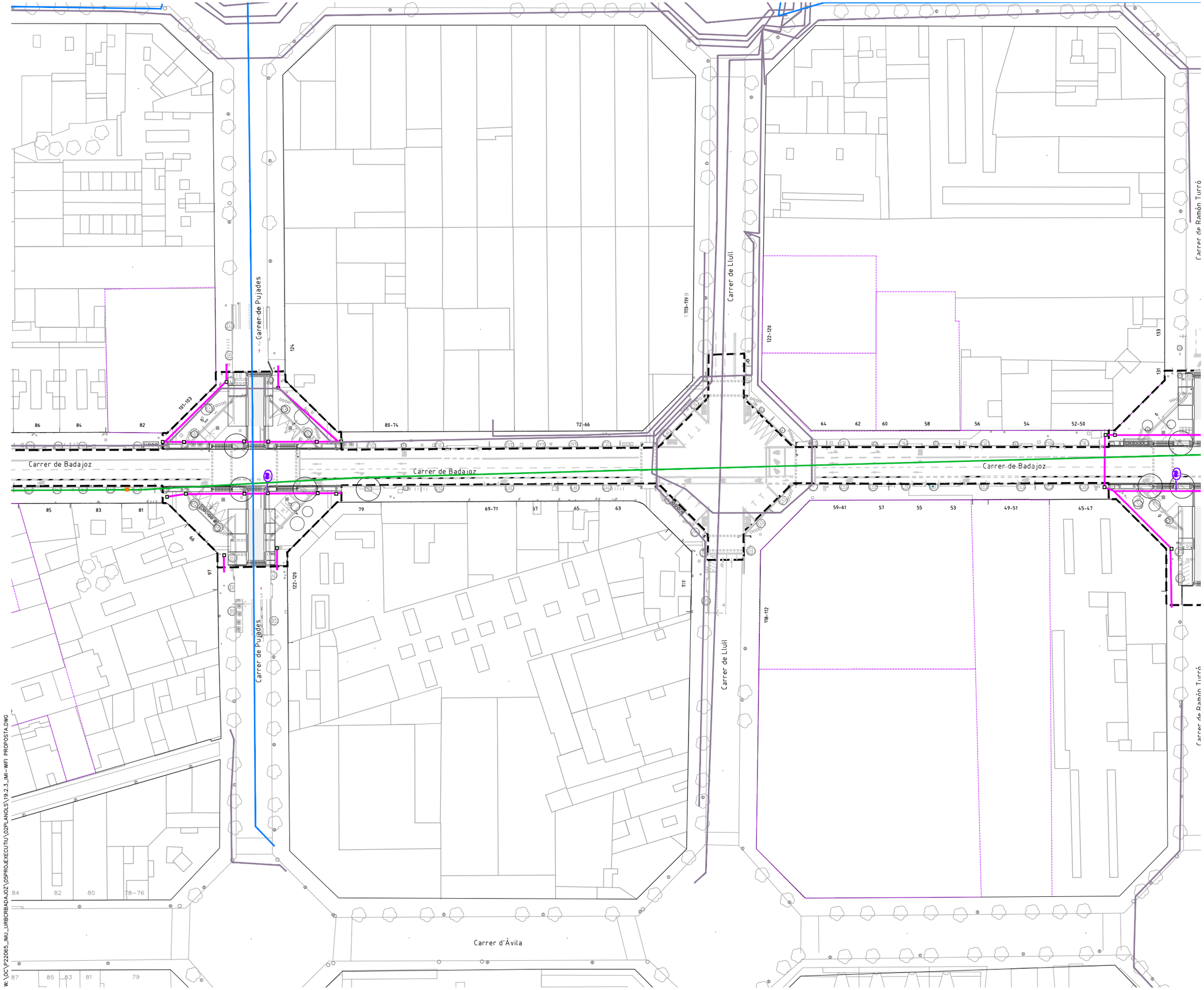

LLEGENDA

- LÍMIT ÀMBIT D'ACTUACIÓ: 28.270 m2
- NOVES EDIFICACIONS

IMI WIFI PROPOSTA

- NOU PRISMA IMI
- FO
- SMART CELL
- BÀCUL D'ENLLUMENAT AMB DOBLE PORTELLA
- ARMARI REG PROPOSAT
- NOVA ARQUETA PPT 700×700
- NOVA ARQUETA PPT 400×400

XARXA FO EXISTENT

- CABLE MUNICIPAL IMI
- CABLE MUNICIPAL CIRCULACIÓ
- PRISMA CABLE MUNICIPAL 22@

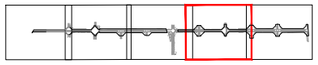

PROJECTE D'URBANITZACIÓ DEL CARRER BADAJOZ, ENTRE ELS CARRERS DE BOLÍVIA I AVINGUDA ICÀRIA, AMB MESURES DE CONTRACTACIÓ SOSTENIBLE.

DISTRICTE DE SANT MARTÍ.

Ajuntament de Barcelona

Ecologia, Urbanisme i Mobilitat
Institut Municipal d'Urbanisme
Direcció de Serveis de Projectes i Obres

AUTOR DELS CRITERIS I DE L'AVANTPROJECTE
Marta Penna, arquitecta

AUTOR DEL PROJECTE EXECUTIU
LOLA SIMÓN – MARIA BLANCO – PAU CODOLÀ

G-133__22@.28

NÚM. EXPEDIENT	EDICIÓ	DATA
CP022030001	APROVACIÓ	JULIOL 2024

NOM PLÀNOL
ALTRES SERVEIS URBANS
IMI-WIFI. PLANTA PROPOSTA

0 50m

ESCALA
DIN A3 1:1000
DIN A1 1:500

PLÀNOL
19.2.3

5/6

W:\OC\P22065_IMU_URBCRBADAJOZ\05PROJEXECUTIU\02PLANOLS\19.2.3_IMI-WIFI PROPOSTA.DWG

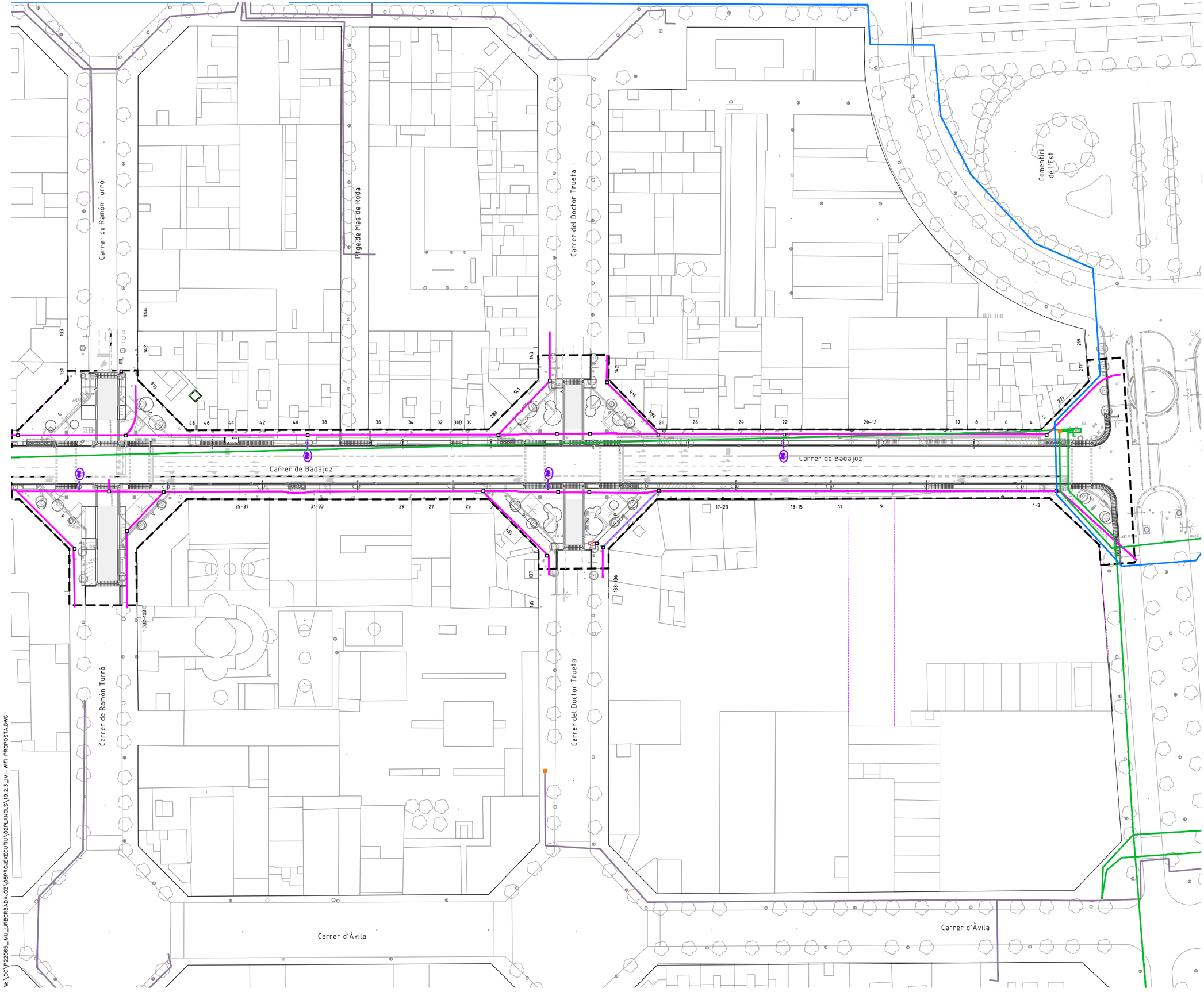

LLEGENDA

- LÍMIT ÀMBIT D'ACTUACIÓ: 28.270 m2
- NOVES EDIFICACIONS

IMI WIFI PROPOSTA

- NOU PRISMA IMI
- FO
- SMART CELL
- BÀCUL D'ENLLUMENAT AMB DOBLE PORTELLA
- ARMARI REG PROPOSAT
- NOVA ARQUETA PPT 700×700
- NOVA ARQUETA PPT 400×400

XARXA FO EXISTENT

- CABLE MUNICIPAL IMI
- CABLE MUNICIPAL CIRCULACIÓ
- PRISMA CABLE MUNICIPAL 22@

PROJECTE D'URBANITZACIÓ DEL CARRER BADAJOZ, ENTRE ELS CARRERS DE BOLÍVIA I AVINGUDA ICÀRIA, AMB MESURES DE CONTRACTACIÓ SOSTENIBLE.

DISTRICTE DE SANT MARTÍ.

Ajuntament de Barcelona
Ecologia, Urbanisme i Mobilitat
Institut Municipal d'Urbanisme
Direcció de Serveis de Projectes i Obres

AUTOR DELS CRITERIS I DE L'AVANTPROJECTE
Marta Penna, arquitecta

AUTOR DEL PROJECTE EXECUTIU
LOLA SIMÓN – MARIA BLANCO – PAU CODOLÀ

G-133_22@.28

NÚM. EXPEDIENT	EDICIÓ	DATA
CP022030001	APROVACIÓ	JULIOL 2024

NOM PLÀNOL
ALTRES SERVEIS URBANS
IMI-WIFI. PLANTA PROPOSTA

0 50m

ESCALA
DIN A3 1:1000
DIN A1 1:500

PLÀNOL
19.2.3
6/6

W:\OC\P22065_IMU_URBCRBADAJOZ\05PROJEXECUTIU\02PLANOLS\19.2.3_IMI-WIFI PROPOSTA.DWG

PRISMA IMI 6XDN25 SOTA VORERA
ESCALA 1:20

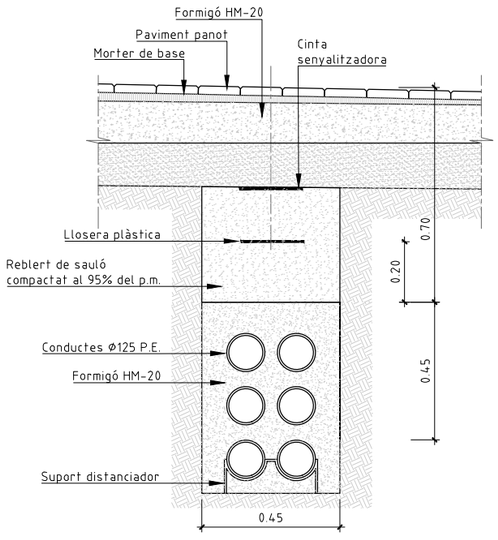

PRISMA IMI 6XDN25 SOTA CALÇADA
ESCALA 1:20

SECCIÓ A-A'

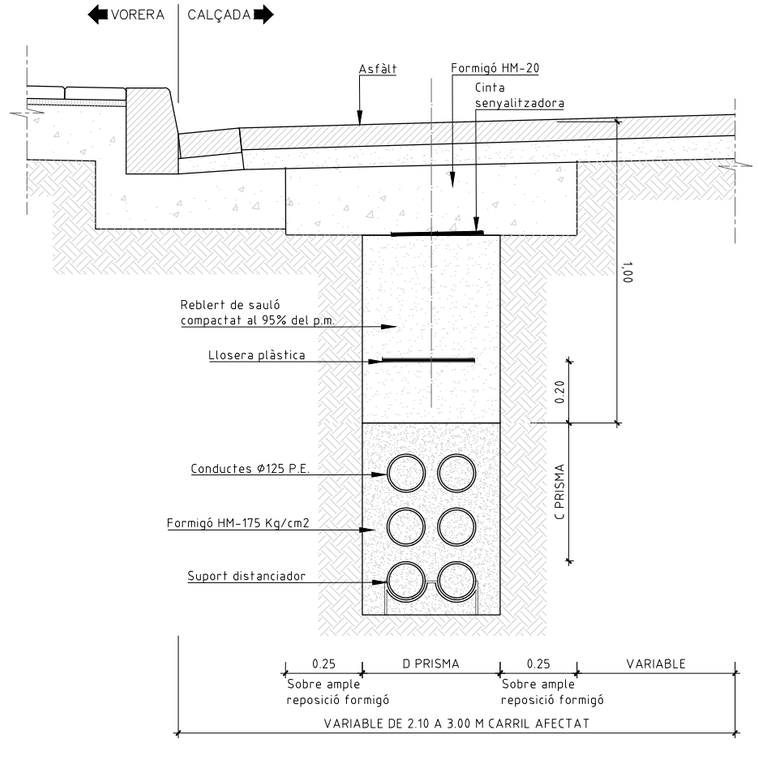

DETALL ARQUETA 2C
ESCALA 1:20

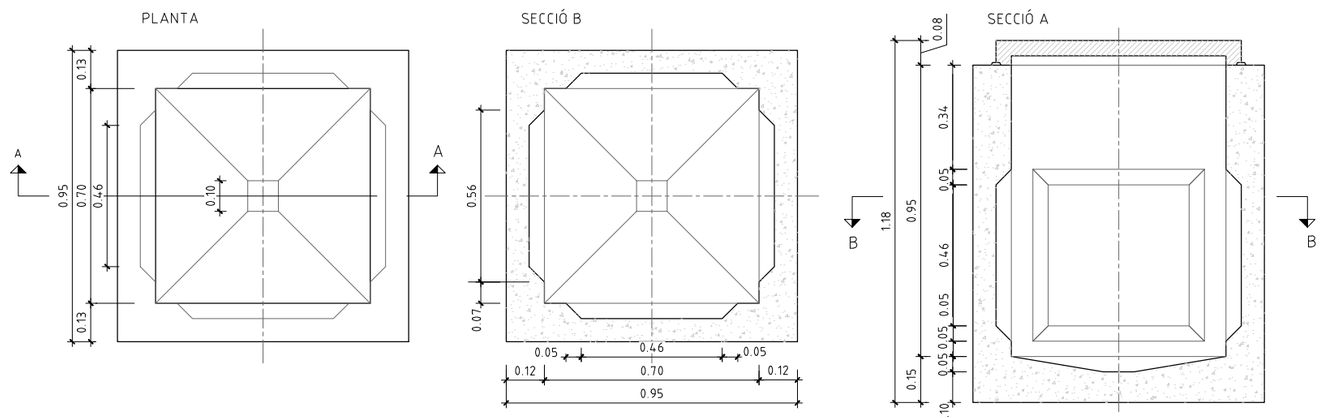

DETALL TAPA ARQUETA 2C
ESCALA 1:20

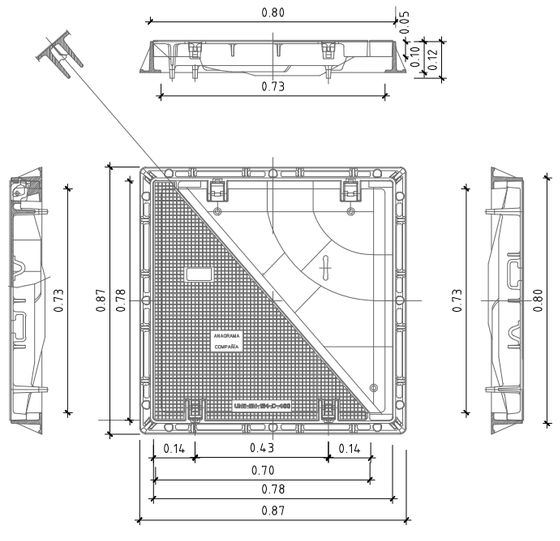

NOTA: La tapa ha de dur l'anagrama "TC-AjB"

DETALL ARMARI TELÉFONICA
ESCALA S/E

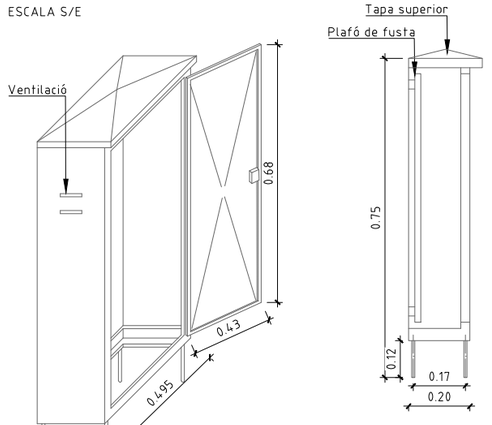

AXONOMÈTRICA

ALÇAT LATERAL

PROJECTE D'URBANITZACIÓ DEL CARRER BADAJOZ, ENTRE ELS CARRERS DE BOLÍVIA I AVINGUDA ICÀRIA, AMB MESURES DE CONTRACTACIÓ SOSTENIBLE.

DISTRICTE DE SANT MARTÍ.

Ajuntament de Barcelona
Ecologia, Urbanisme i Mobilitat
Institut Municipal d'Urbanisme
Direcció de Serveis de Projectes i Obres

AUTOR DELS CRITERIS I DE L'AVANTPROJECTE
Marta Penna, arquitecta

AUTOR DEL PROJECTE EXECUTIU
LOLA SIMÓN - MARIA BLANCO - PAU CODOLÀ

G-133_22@.28

NÚM. EXPEDIENT CP022030001 | EDICIÓ APROVACIÓ | DATA JULIOL 2024

NOM PLÀNOL
ALTRES SERVEIS URBANS
IMI WIFI. DETALLS

ESCALA DIN A3 1:INDICADES
DIN A1 1:INDICADES

PLÀNOL 19.2.4
1/1

W:\OC\P22065_IMU_URBORBADAJOZ\05PROJECTE\EXECUTIU\02PLANOLS\19.2.4_IMI_DETALLS.DWG

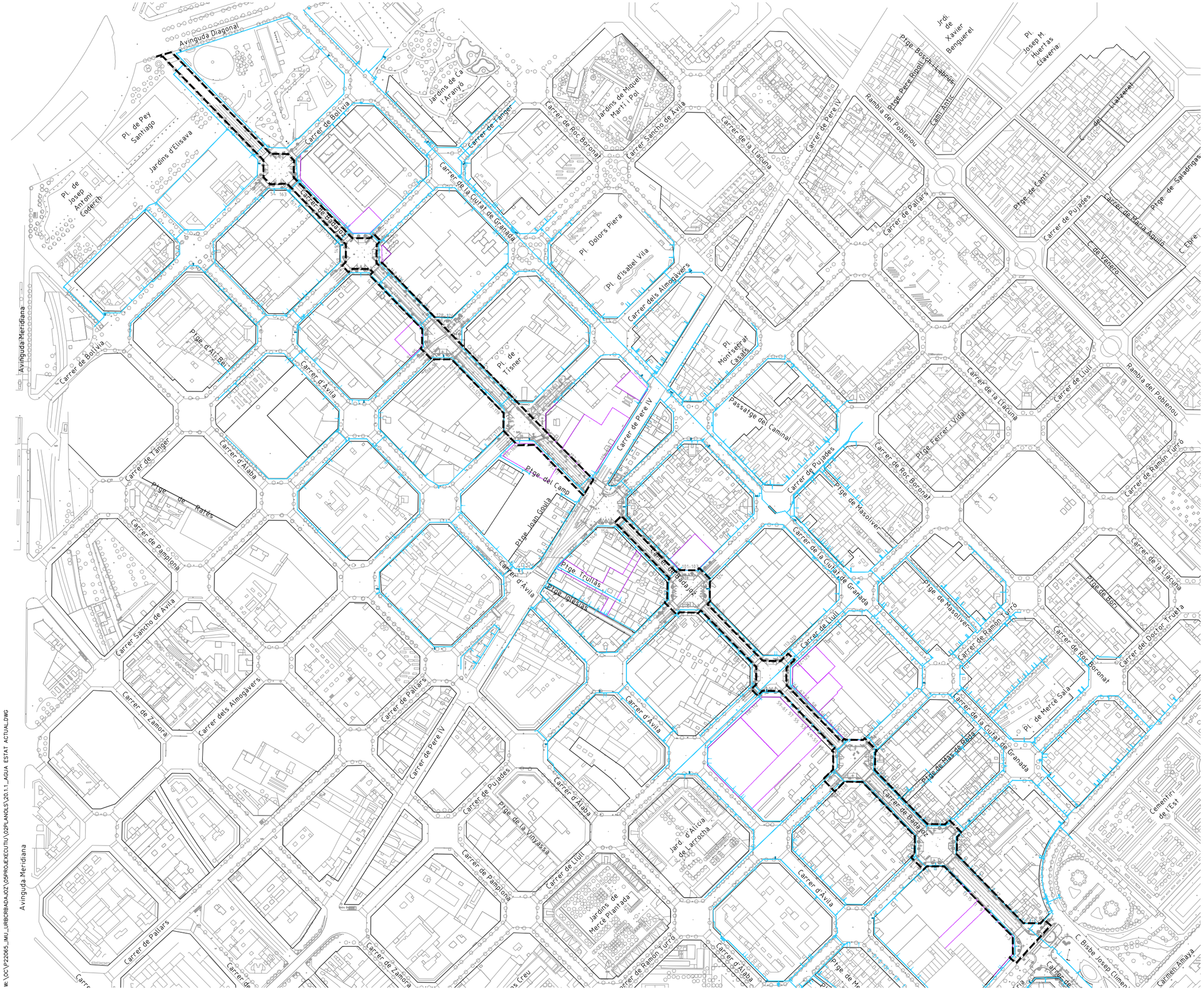

LLEGENDA

- LÍMIT ÀMBIT D'ACTUACIÓ: 28.420 m2
- NOVES EDIFICACIONS

SSEE AIGUA POTABLE

- CANONADA D'AIGUA POTABLE
- CAP EXTREM
- DESCÀRREGA
- REDUCCIÓ
- BOCA D'AIRE
- HIDRANT
- VÀLVULA
- RECIPIENT
- RAMAL ESCOMESA
- ARQUETA
- PUNT ACCÉS
- REGISTRE

La ubicació dels serveis aquí grafiats és aproximada i respon a la informació facilitada per les diferents companyies.

PROJECTE D'URBANITZACIÓ DEL CARRER BADAJOZ, ENTRE ELS CARRERS DE BOLÍVIA I AVINGUDA ICÀRIA, AMB MESURES DE CONTRACTACIÓ SOSTENIBLE.

DISTRICTE DE SANT MARTÍ.

Ajuntament de Barcelona
Ecologia, Urbanisme i Mobilitat
Institut Municipal d'Urbanisme
Direcció de Serveis de Projectes i Obres

AUTOR DELS CRITERIS I DE L'AVANTPROJECTE
Marta Penna, arquitecta

AUTOR DEL PROJECTE EXECUTIU
LOLA SIMÓN – MARIA BLANCO – PAU CODOLÀ

G-133__22@.28

NÚM. EXPEDIENT	EDICIÓ	DATA
CP022030001	APROVACIÓ	JULIOL 2024

NOM PLÀNOL
COMPANYIES DE SERVEIS
AIGUA POTABLE. PLANTA ESTAT ACTUAL

0 200m

ESCALA	PLÀNOL
DIN A3 1:4.000 DIN A1 1:2000	20.1.1

1/6

W:\OC\P22065_IMU_URBCRBADAJOZ\05PROJECTEXECUTIU\02PLANOLS\20.1.1_AIGUA_ESTAT ACTUAL.DWG

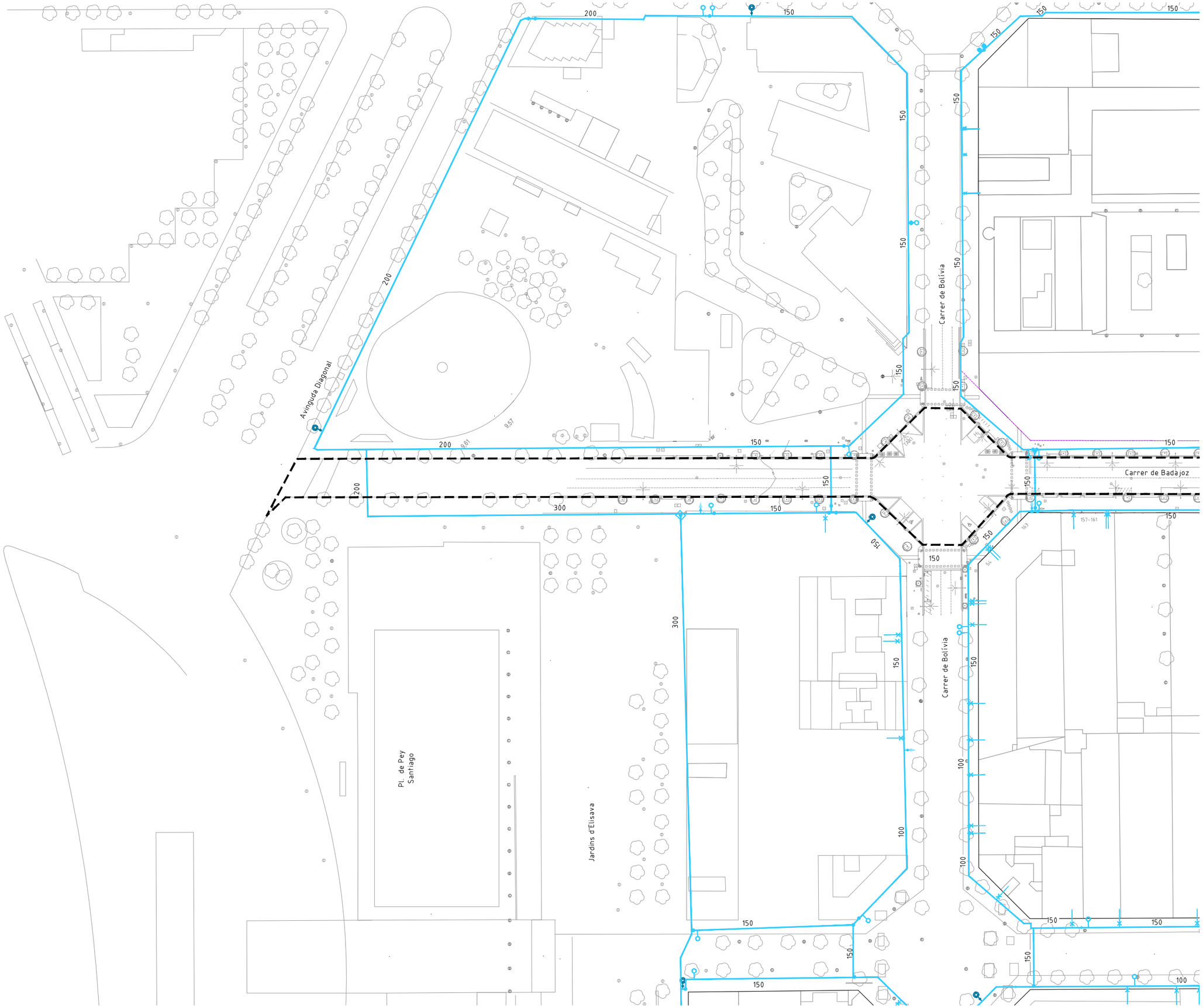

LLEGENDA

- LÍMIT ÀMBIT D'ACTUACIÓ: 28.420 m2
- NOVES EDIFICACIONS

SSEE AIGUA POTABLE

- CANONADA D'AIGUA POTABLE
- CAP EXTREM
- DESCÀRREGA
- REDUCCIÓ
- BOCA D'AIRE
- HIDRANT
- VÀLVULA
- RECIPIENT
- RAMAL ESCOMESA
- ARQUETA
- PUNT ACCÉS
- REGISTRE

La ubicació dels serveis aquí grafiats és aproximada i respon a la informació facilitada per les diferents companyies.

PROJECTE D'URBANITZACIÓ DEL CARRER BADAJOZ, ENTRE ELS CARRERS DE BOLÍVIA I AVINGUDA ICÀRIA, AMB MESURES DE CONTRACTACIÓ SOSTENIBLE.

DISTRICTE DE SANT MARTÍ.

Ajuntament de Barcelona

Ecologia, Urbanisme i Mobilitat
Institut Municipal d'Urbanisme
Direcció de Serveis de Projectes i Obres

AUTOR DELS CRITERIS I DE L'AVANTPROJECTE
Marta Penna, arquitecta

AUTOR DEL PROJECTE EXECUTIU
LOLA SIMÓN – MARIA BLANCO – PAU CODOLÀ

G-133__22@.28

NÚM. EXPEDIENT	EDICIÓ	DATA
CP022030001	APROVACIÓ	JULIOL 2024

NOM PLÀNOL
COMPANYIES DE SERVEIS
AIGUA POTABLE. PLANTA ESTAT ACTUAL

0 50m

ESCALA
DIN A3 1:1000
DIN A1 1:500

PLÀNOL
20.1.1
2/6

W: \OC\P222065_JMU_URBORBADAJOZ\05PROJECTE\EXECUTIU\02PLANOLS\20.1.1_AIGUA ESTAT ACTUAL.DWG

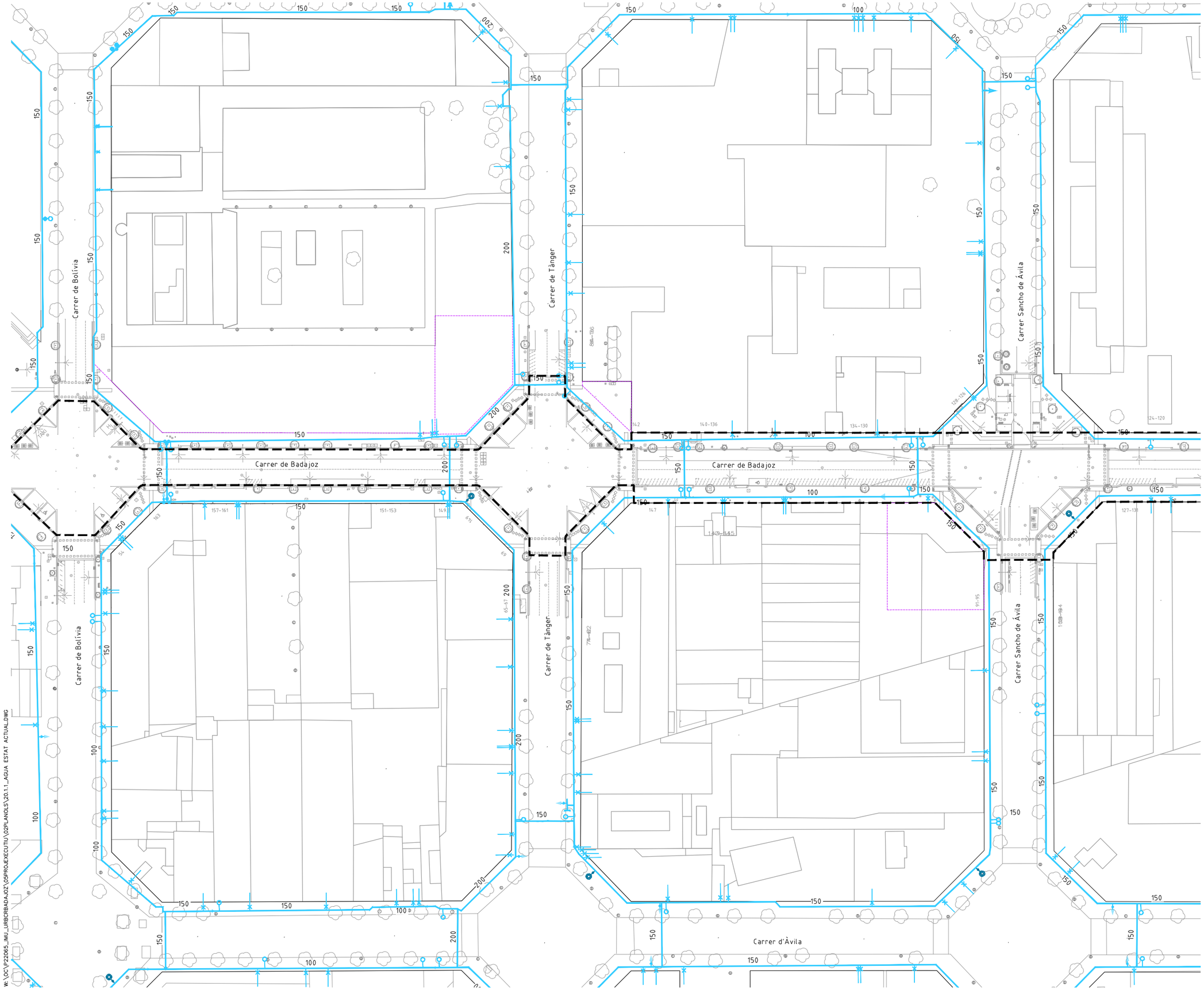

LLEGENDA

- LÍMIT ÀMBIT D'ACTUACIÓ: 28.420 m2
- NOVES EDIFICACIONS

SSEE AIGUA POTABLE

- CANONADA D'AIGUA POTABLE
- CAP EXTREM
- DESCÀRREGA
- REDUCCIÓ
- BOCA D'AIRE
- HIDRANT
- VÀLVULA
- RECIPIENT
- RAMAL ESCOMESA
- ARQUETA
- PUNT ACCÉS
- REGISTRE

La ubicació dels serveis aquí grafiats és aproximada i respon a la informació facilitada per les diferents companyies.

PROJECTE D'URBANITZACIÓ DEL CARRER BADAJOZ, ENTRE ELS CARRERS DE BOLÍVIA I AVINGUDA ICÀRIA, AMB MESURES DE CONTRACTACIÓ SOSTENIBLE.

DISTRICTE DE SANT MARTÍ.

Ajuntament de Barcelona
Ecologia, Urbanisme i Mobilitat
Institut Municipal d'Urbanisme
Direcció de Serveis de Projectes i Obres

AUTOR DELS CRITERIS I DE L'AVANTPROJECTE
Marta Penna, arquitecta

AUTOR DEL PROJECTE EXECUTIU
LOLA SIMÓN – MARIA BLANCO – PAU CODOLÀ

G-133__22@.28

NÚM. EXPEDIENT CP022030001 | EDICIÓ APROVACIÓ | DATA JULIOL 2024

NOM PLÀNOL
COMPANYIES DE SERVEIS
AIGUA POTABLE. PLANTA ESTAT ACTUAL

0 50m

ESCALA
DIN A3 1:1000
DIN A1 1:500

PLÀNOL
20.1.1
3/6

W:\QC\P_22065_IMU_URBCRBADAJOZ\05PROJ\EXECUTIU\02PLANOLS\20.1.1_AGUA ESTAT ACTUAL.DWG

LLEGENDA

- LÍMIT ÀMBIT D'ACTUACIÓ: 28.420 m2
- NOVES EDIFICACIONS

SSEE AIGUA POTABLE

- CANONADA D'AIGUA POTABLE
- CAP EXTREM
- DESCÀRREGA
- REDUCCIÓ
- BOCA D'AIRE
- HIDRANT
- VÀLVULA
- RECIPIENT
- RAMAL ESCOMESA
- ARQUETA
- PUNT ACCÉS
- REGISTRE

La ubicació dels serveis aquí grafiats és aproximada i respon a la informació facilitada per les diferents companyies.

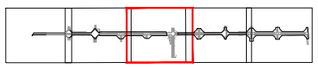

PROJECTE D'URBANITZACIÓ DEL CARRER BADAJOZ, ENTRE ELS CARRERS DE BOLÍVIA I AVINGUDA ICÀRIA, AMB MESURES DE CONTRACTACIÓ SOSTENIBLE.

DISTRICTE DE SANT MARTÍ.

Ajuntament de Barcelona
Ecologia, Urbanisme i Mobilitat
Institut Municipal d'Urbanisme
Direcció de Serveis de Projectes i Obres

AUTOR DELS CRITERIS I DE L'AVANTPROJECTE
Marta Penna, arquitecta

AUTOR DEL PROJECTE EXECUTIU
LOLA SIMÓN – MARIA BLANCO – PAU CODOLÀ

G-133__22@.28

NÚM. EXPEDIENT	EDICIÓ	DATA
CP022030001	APROVACIÓ	JULIOL 2024

NOM PLÀNOL
COMPANYIES DE SERVEIS
AIGUA POTABLE. PLANTA ESTAT ACTUAL

0 50m

ESCALA
DIN A3 1:1000
DIN A1 1:500

PLÀNOL
20.1.1
4/6

W: \OC\P22065_IMU_URBCRBADAJOZ\05PROJEXECUTIU\02PLANOLS\20.1.1_AIGUA ESTAT ACTUAL.DWG

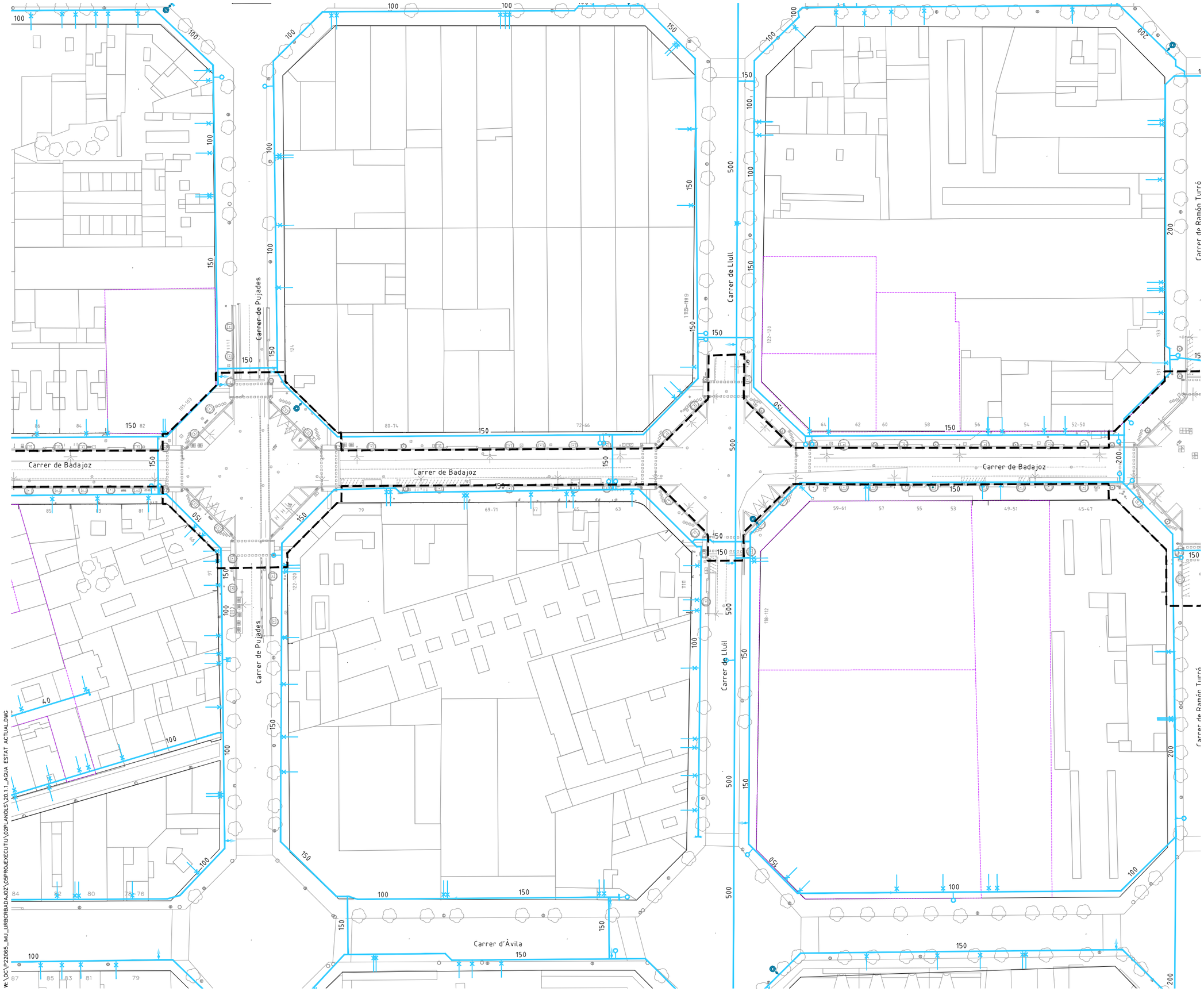

LLEGENDA

- LÍMIT ÀMBIT D'ACTUACIÓ: 28.420 m2
- NOVES EDIFICACIONS

SSEE AIGUA POTABLE

- CANONADA D'AIGUA POTABLE
- CAP EXTREM
- DESCÀRREGA
- REDUCCIÓ
- BOCA D'AIRE
- HIDRANT
- VÀLVULA
- RECIPIENT
- RAMAL ESCOMESA
- ARQUETA
- PUNT ACCÉS
- REGISTRE

La ubicació dels serveis aquí grafiats és aproximada i respon a la informació facilitada per les diferents companyies.

PROJECTE D'URBANITZACIÓ DEL CARRER BADAJOZ, ENTRE ELS CARRERS DE BOLÍVIA I AVINGUDA ICÀRIA, AMB MESURES DE CONTRACTACIÓ SOSTENIBLE.

DISTRICTE DE SANT MARTÍ.

Ajuntament de Barcelona

Ecologia, Urbanisme i Mobilitat
Institut Municipal d'Urbanisme
Direcció de Serveis de Projectes i Obres

AUTOR DELS CRITERIS I DE L'AVANTPROJECTE
Marta Penna, arquitecta

AUTOR DEL PROJECTE EXECUTIU
LOLA SIMÓN – MARIA BLANCO – PAU CODOLÀ

G-133_22@.28

NÚM. EXPEDIENT	EDICIÓ	DATA
CP022030001	APROVACIÓ	JULIOL 2024

NOM PLÀNOL
COMPANYIES DE SERVEIS
AIGUA POTABLE. PLANTA ESTAT ACTUAL

0 50m

ESCALA
DIN A3 1:1000
DIN A1 1:500

PLÀNOL
20.1.1
5/6

W:\OC\P22065_IMU_URBCRBADAJOZ\05PROJECTE\02PLANOLS\20.1.1_AIGUA ESTAT ACTUAL.DWG

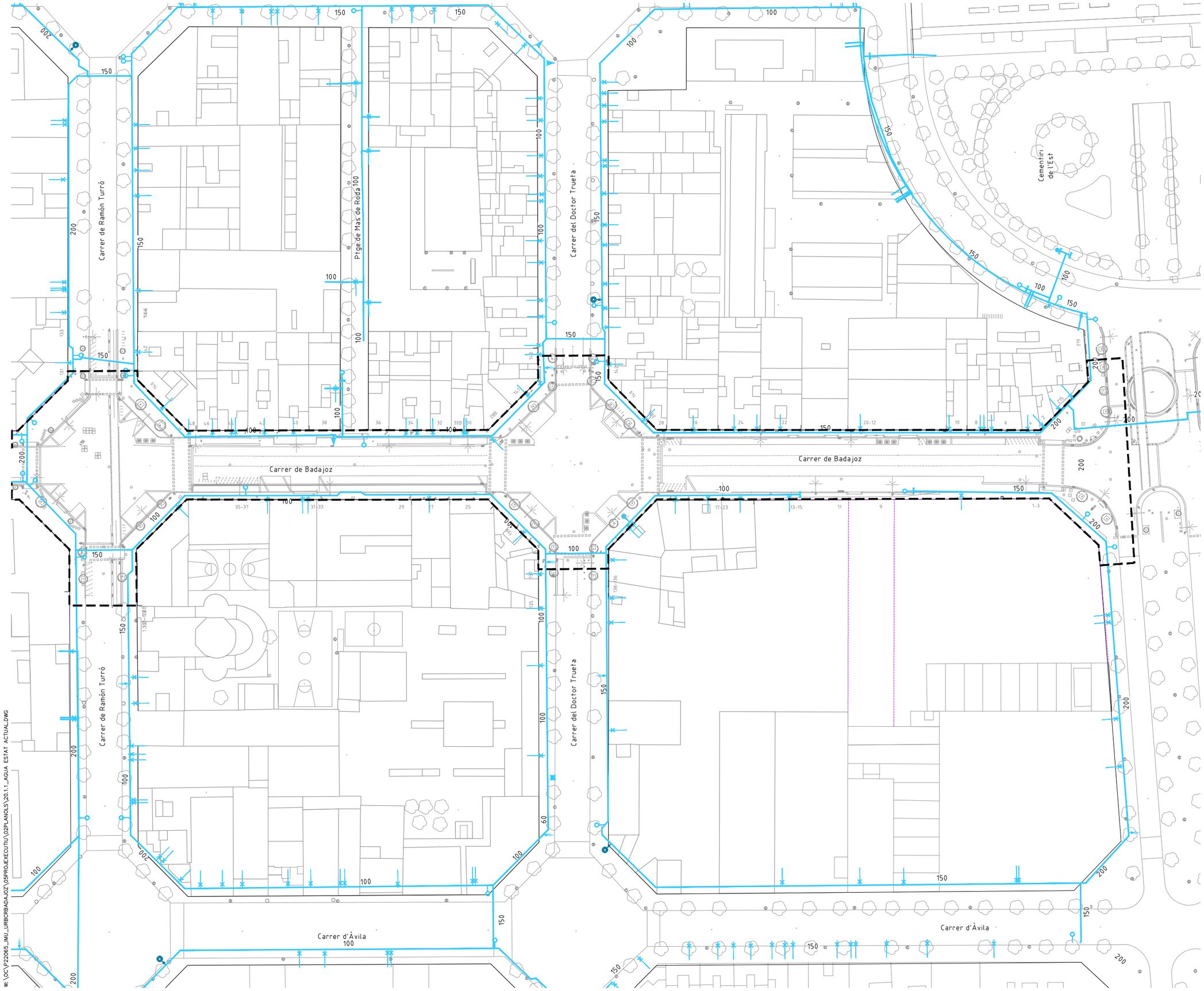

LLEGENDA

- LÍMIT ÀMBIT D'ACTUACIÓ: 28.420 m2
- NOVES EDIFICACIONS

SSEE AIGUA POTABLE

- CANONADA D'AIGUA POTABLE
- CAP EXTREM
- DESCÀRREGA
- REDUCCIÓ
- BOCA D'AIRE
- HIDRANT
- VÀLVULA
- RECIPIENT
- RAMAL ESCOMESA
- ARQUETA
- PUNT ACCÉS
- REGISTRE

La ubicació dels serveis aquí grafiats és aproximada i respon a la informació facilitada per les diferents companyies.

PROJECTE D'URBANITZACIÓ DEL CARRER BADAJOZ, ENTRE ELS CARRERS DE BOLÍVIA I AVINGUDA ICÀRIA, AMB MESURES DE CONTRACTACIÓ SOSTENIBLE.

DISTRICTE DE SANT MARTÍ.

Ajuntament de Barcelona
Ecologia, Urbanisme i Mobilitat
Institut Municipal d'Urbanisme
Direcció de Serveis de Projectes i Obres

AUTOR DELS CRITERIS I DE L'AVANTPROJECTE
Marta Penna, arquitecta

AUTOR DEL PROJECTE EXECUTIU
LOLA SIMÓN – MARIA BLANCO – PAU CODOLÀ

G-133_22@.28

NÚM. EXPEDIENT	EDICIÓ	DATA
CP022030001	APROVACIÓ	JULIOL 2024

NOM PLÀNOL
COMPANYIES DE SERVEIS
AIGUA POTABLE. PLANTA ESTAT ACTUAL

0 50m

ESCALA
DIN A3 1:1000
DIN A1 1:500

PLÀNOL
20.1.1
6/6

W:\OC\P22065_JMU_URBORBADAJOZ\04PROJECTE\02PLANOLS\20.1.1_AIGUA ESTAT ACTUAL.DWG

LLEGENDA

- LÍMIT ÀMBIT D'ACTUACIÓ: 28.420 m2
- NOVES EDIFICACIONS

SSAA AIGUA POTABLE

- CANONADA D'AIGUA POTABLE A ELIMINAR
- ESCOMESES A ELIMINAR
- CANONADA D'AIGUA POTABLE EXISTENT A MANTENIR
- CAP EXTREM
- DESCÀRREGA
- REDUCCIÓ
- BOCA D'AIRE
- HIDRANT
- VÀLVULA
- RECIPIENT
- RAMAL ESCOMESA
- ARQUETA
- PUNT ACCÉS
- REGISTRE

La ubicació dels serveis aquí grafiats és aproximada i respon a la informació facilitada per les diferents companyies.

PROJECTE D'URBANITZACIÓ DEL CARRER BADAJOZ, ENTRE ELS CARRERS DE BOLÍVIA I AVINGUDA ICÀRIA, AMB MESURES DE CONTRACTACIÓ SOSTENIBLE.

DISTRICTE DE SANT MARTÍ.

Ajuntament de Barcelona

Ecologia, Urbanisme i Mobilitat
Institut Municipal d'Urbanisme
Direcció de Serveis de Projectes i Obres

AUTOR DELS CRITERIS I DE L'AVANTPROJECTE
Marta Penna, arquitecta

AUTOR DEL PROJECTE EXECUTIU
LOLA SIMÓN – MARIA BLANCO – PAU CODOLÀ

G-133__22@.28

NÚM. EXPEDIENT	EDICIÓ	DATA
CP022030001	APROVACIÓ	JULIOL 2024

NOM PLÀNOL
COMPANYIES DE SERVEIS
AIGUA POTABLE. PLANTA AFECTACIONS

0 200m

ESCALA
DIN A3 1:4.000
DIN A1 1:2000

PLÀNOL
20.1.2
1/6

W: \OC\P22065_IMU_IURBCRBADAJOZ\05PROJEXECUTIU\02PLANOLS\20.1.2_AIGUA AFECTAT.DWG

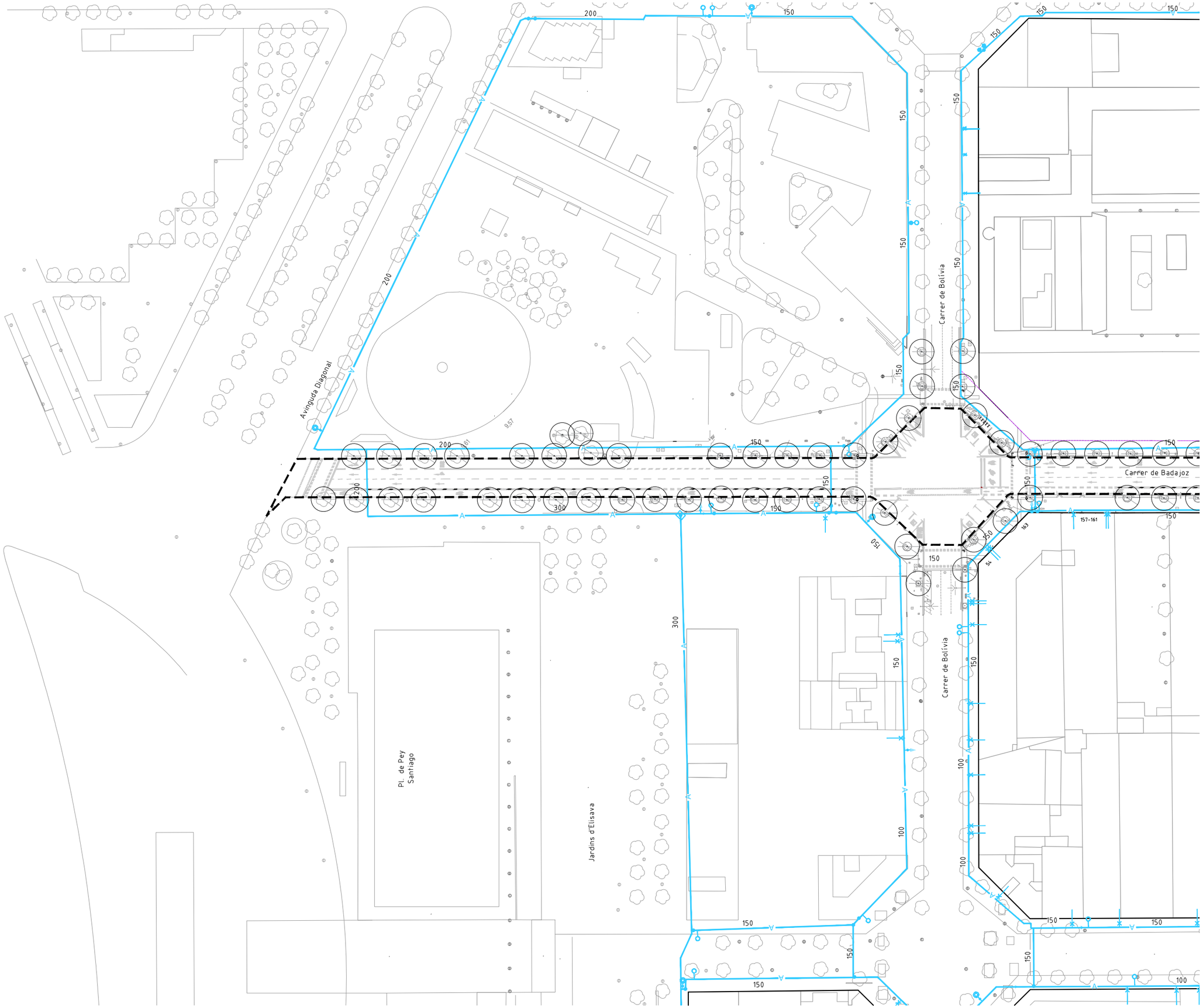

LLEGENDA

- LÍMIT ÀMBIT D'ACTUACIÓ: 28.420 m2
- NOVES EDIFICACIONS

SSAA AIGUA POTABLE

- CANONADA D'AIGUA POTABLE A ELIMINAR
- ESCOMESES A ELIMINAR
- CANONADA D'AIGUA POTABLE EXISTENT A MANTENIR
- CAP EXTREM
- DESCÀRREGA
- REDUCCIÓ
- BOCA D'AIRE
- HIDRANT
- VÀLVULA
- RECIPIENT
- RAMAL ESCOMESA
- ARQUETA
- PUNT ACCÉS
- REGISTRE

La ubicació dels serveis aquí grafiats és aproximada i respon a la informació facilitada per les diferents companyies.

PROJECTE D'URBANITZACIÓ DEL CARRER BADAJOZ, ENTRE ELS CARRERS DE BOLÍVIA I AVINGUDA ICÀRIA, AMB MESURES DE CONTRACTACIÓ SOSTENIBLE.

DISTRICTE DE SANT MARTÍ.

Ajuntament de Barcelona
Ecologia, Urbanisme i Mobilitat
Institut Municipal d'Urbanisme
Direcció de Serveis de Projectes i Obres

AUTOR DELS CRITERIS I DE L'AVANTPROJECTE
Marta Penna, arquitecta

AUTOR DEL PROJECTE EXECUTIU
LOLA SIMÓN – MARIA BLANCO – PAU CODOLÀ

G-133__22@.28

NÚM. EXPEDIENT CP022030001 | EDICIÓ APROVACIÓ | DATA JULIOL 2024

NOM PLÀNOL
COMPANYIES DE SERVEIS
AIGUA POTABLE. PLANTA AFECTACIONS

0 2500m

ESCALA
DIN A3 1:1000
DIN A1 1:500

PLÀNOL 20.1.2
2/6

W: \OC\P22065_IMU_URBCRBADAJOZ\05PROJEXECUTIU\02PLANOLS\20.1.2_AIGUA AFECTAT.DWG

Carrer de Bolívia
Carrer de Tànger
Carrer Sancho de Ávila
Carrer de Badajoz
Carrer d'Àvila

LLEGENDA

- LÍMIT ÀMBIT D'ACTUACIÓ: 28.420 m2
- NOVES EDIFICACIONS

SSAA AIGUA POTABLE

- CANONADA D'AIGUA POTABLE A ELIMINAR
- ESCOMESES A ELIMINAR
- CANONADA D'AIGUA POTABLE EXISTENT A MANTENIR
- CAP EXTREM
- DESCÀRREGA
- REDUCCIÓ
- BOCA D'AIRE
- HIDRANT
- VÀLVULA
- RECIPIENT
- RAMAL ESCOMESA
- ARQUETA
- PUNT ACCÉS
- REGISTRE

La ubicació dels serveis aquí grafiats és aproximada i respon a la informació facilitada per les diferents companyies.

PROJECTE D'URBANITZACIÓ DEL CARRER BADAJOZ, ENTRE ELS CARRERS DE BOLÍVIA I AVINGUDA ICÀRIA, AMB MESURES DE CONTRACTACIÓ SOSTENIBLE.

DISTRICTE DE SANT MARTÍ.

Ajuntament de Barcelona
Ecologia, Urbanisme i Mobilitat
Institut Municipal d'Urbanisme
Direcció de Serveis de Projectes i Obres

AUTOR DELS CRITERIS I DE L'AVANTPROJECTE
Marta Penna, arquitecta

AUTOR DEL PROJECTE EXECUTIU
LOLA SIMÓN – MARIA BLANCO – PAU CODOLÀ

G-133__22@.28

NÚM. EXPEDIENT CP022030001 | EDICIÓ APROVACIÓ | DATA JULIOL 2024

NOM PLÀNOL
COMPANYIES DE SERVEIS
AIGUA POTABLE. PLANTA AFECTACIONS

0 2500m

ESCALA DIN A3 1:1000 DIN A1 1:500

PLÀNOL 20.1.2

3/6

W:\OC\P22065_IMU_URBCRBADAJOZ\05PROJECTE\EXECUTIU\02PLANOLS\20.1.2_AIGUA_AFECTAT.DWG

LLEGENDA

- LÍMIT ÀMBIT D'ACTUACIÓ: 28.420 m2
- NOVES EDIFICACIONS

SSAA AIGUA POTABLE

- CANONADA D'AIGUA POTABLE A ELIMINAR
- ESCOMESES A ELIMINAR
- CANONADA D'AIGUA POTABLE EXISTENT A MANTENIR
- CAP EXTREM
- DESCÀRREGA
- REDUCCIÓ
- BOCA D'AIRE
- HIDRANT
- VÀLVULA
- RECIPIENT
- RAMAL ESCOMESA
- ARQUETA
- PUNT ACCÉS
- REGISTRE

La ubicació dels serveis aquí grafiats és aproximada i respon a la informació facilitada per les diferents companyies.

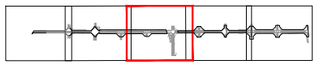

PROJECTE D'URBANITZACIÓ DEL CARRER BADAJOZ, ENTRE ELS CARRERS DE BOLÍVIA I AVINGUDA ICÀRIA, AMB MESURES DE CONTRACTACIÓ SOSTENIBLE.

DISTRICTE DE SANT MARTÍ.

Ajuntament de Barcelona

Ecologia, Urbanisme i Mobilitat
Institut Municipal d'Urbanisme
Direcció de Serveis de Projectes i Obres

AUTOR DELS CRITERIS I DE L'AVANTPROJECTE
Marta Penna, arquitecta

AUTOR DEL PROJECTE EXECUTIU
LOLA SIMÓN – MARIA BLANCO – PAU CODOLÀ

G-133__22@.28

NÚM. EXPEDIENT	EDICIÓ	DATA
CP022030001	APROVACIÓ	JULIOL 2024

NOM PLÀNOL
COMPANYIES DE SERVEIS
AIGUA POTABLE. PLANTA AFECTACIONS

0 2500m

ESCALA
DIN A3 1:1000
DIN A1 1:500

PLÀNOL
20.1.2
4/6

W: \OC\P22065_IMU_URBCRBADAJOZ\05PROJECTE\02PLANOLS\20.1.2_AIGUA AFECTAT.DWG

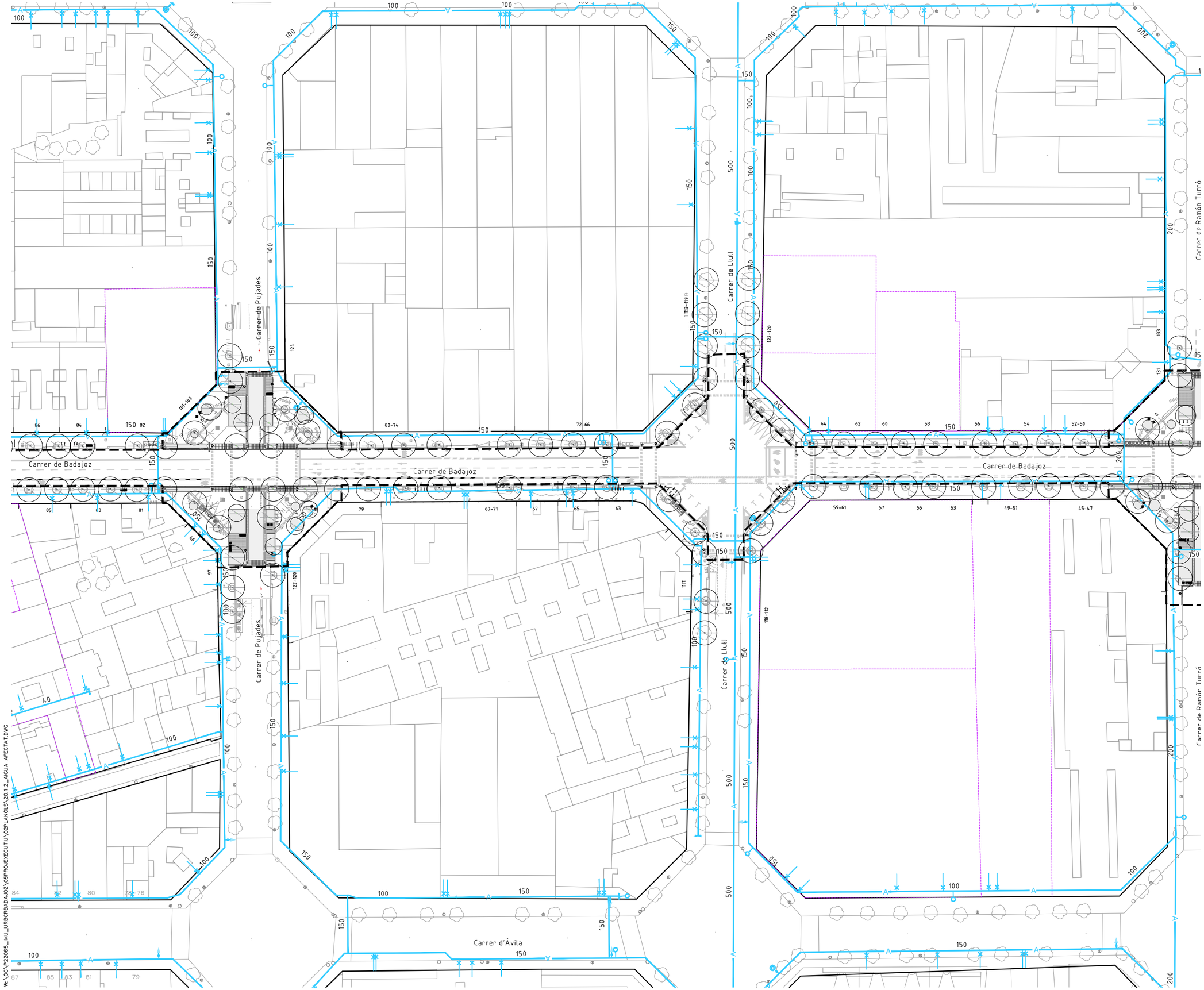

LLEGENDA

- LÍMIT ÀMBIT D'ACTUACIÓ: 28.420 m2
- NOVES EDIFICACIONS

SSAA AIGUA POTABLE

- CANONADA D'AIGUA POTABLE A ELIMINAR
- ESCOMESES A ELIMINAR
- CANONADA D'AIGUA POTABLE EXISTENT A MANTENIR
- CAP EXTREM
- DESCÀRREGA
- REDUCCIÓ
- BOCA D'AIRE
- HIDRANT
- VÀLVULA
- RECIPIENT
- RAMAL ESCOMESA
- ARQUETA
- PUNT ACCÉS
- REGISTRE

La ubicació dels serveis aquí grafiats és aproximada i respon a la informació facilitada per les diferents companyies.

PROJECTE D'URBANITZACIÓ DEL CARRER BADAJOZ, ENTRE ELS CARRERS DE BOLÍVIA I AVINGUDA ICÀRIA, AMB MESURES DE CONTRACTACIÓ SOSTENIBLE.

DISTRICTE DE SANT MARTÍ.

Ajuntament de Barcelona

Ecologia, Urbanisme i Mobilitat
Institut Municipal d'Urbanisme
Direcció de Serveis de Projectes i Obres

AUTOR DELS CRITERIS I DE L'AVANTPROJECTE
Marta Penna, arquitecta

AUTOR DEL PROJECTE EXECUTIU
SBS
LOLA SIMÓN – MARIA BLANCO – PAU CODOLÀ

G-133__22@.28

NÚM. EXPEDIENT	EDICIÓ	DATA
CP022030001	APROVACIÓ	JULIOL 2024

NOM PLÀNOL
COMPANYIES DE SERVEIS
AIGUA POTABLE. PLANTA AFECTACIONS

0 2500m

ESCALA
DIN A3 1:1000
DIN A1 1:500

PLÀNOL
20.1.2
5/6

W:\DC\P22065_IMU_URBCRBADAJOZ\05PROJEXECUTIU\02PLANOLS\20.1.2_AIGUA_AFECTAT.DWG

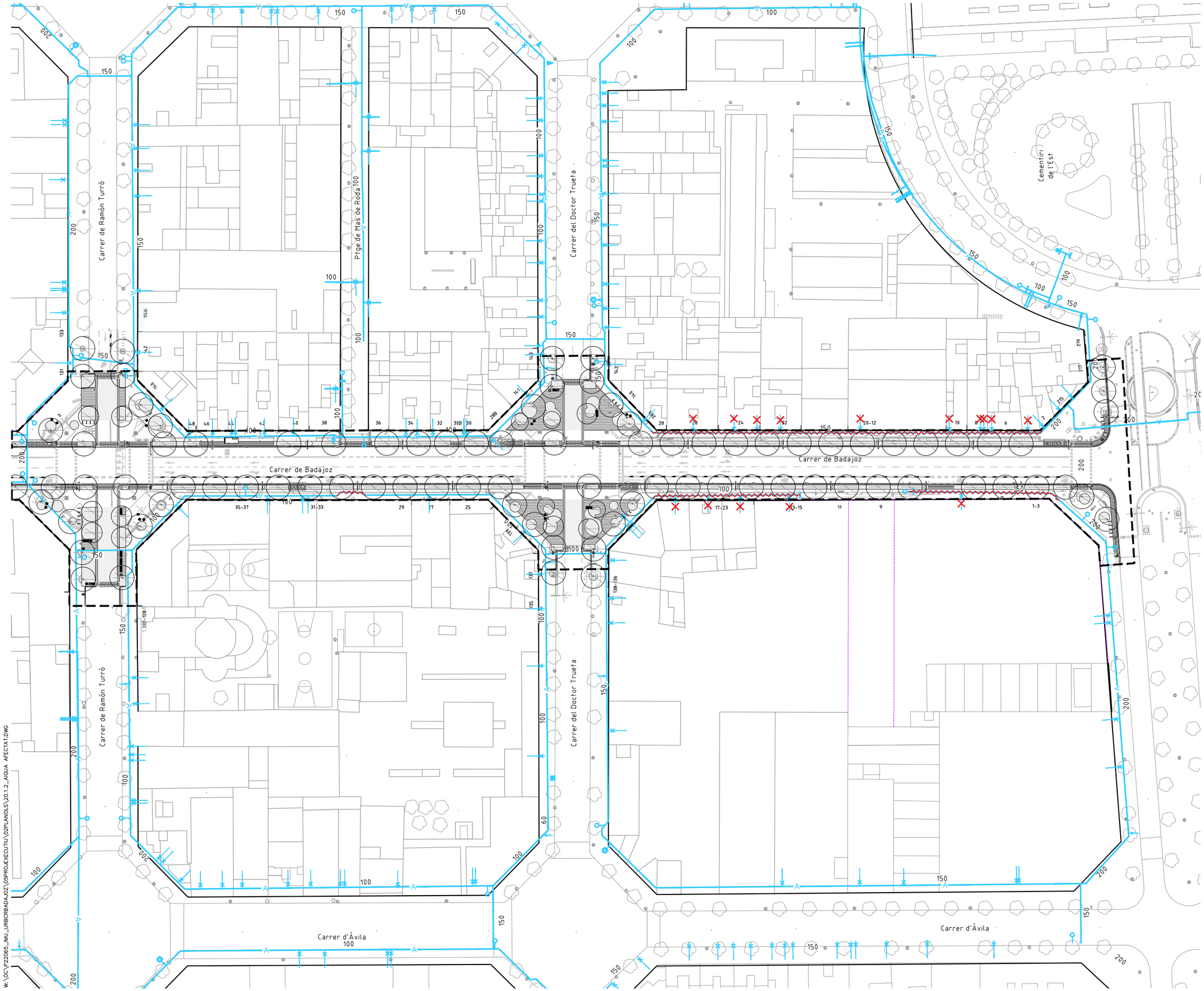

LLEGENDA

- LÍMIT ÀMBIT D'ACTUACIÓ: 28.420 m2
- NOVES EDIFICACIONS

SSAA AIGUA POTABLE

- CANONADA D'AIGUA POTABLE A ELIMINAR
- ESCOMESES A ELIMINAR
- CANONADA D'AIGUA POTABLE EXISTENT A MANTENIR
- CAP EXTREM
- DESCÀRREGA
- REDUCCIÓ
- BOCA D'AIRE
- HIDRANT
- VÀLVULA
- RECIPIENT
- RAMAL ESCOMESA
- ARQUETA
- PUNT ACCÉS
- REGISTRE

La ubicació dels serveis aquí grafiats és aproximada i respon a la informació facilitada per les diferents companyies.

PROJECTE D'URBANITZACIÓ DEL CARRER BADAJOZ, ENTRE ELS CARRERS DE BOLÍVIA I AVINGUDA ICÀRIA, AMB MESURES DE CONTRACTACIÓ SOSTENIBLE.

DISTRICTE DE SANT MARTÍ.

Ajuntament de Barcelona
Ecologia, Urbanisme i Mobilitat
Institut Municipal d'Urbanisme
Direcció de Serveis de Projectes i Obres

AUTOR DELS CRITERIS I DE L'AVANTPROJECTE
Marta Penna, arquitecta

AUTOR DEL PROJECTE EXECUTIU
LOLA SIMÓN – MARIA BLANCO – PAU CODOLÀ

G-133_22@.28

NÚM. EXPEDIENT	EDICIÓ	DATA
CP022030001	APROVACIÓ	JULIOL 2024

NOM PLÀNOL
COMPANYIES DE SERVEIS
AIGUA POTABLE. PLANTA AFECTACIONS

0 — 2500m

ESCALA
DIN A3 1:1000
DIN A1 1:500

PLÀNOL
20.1.2

6/6

W:\OC\P22065_IMU_URBCRBADAJOZ\05PROJEXECUTIU\02PLANOLS\20.1.2_AIGUA AFECTAT.DWG

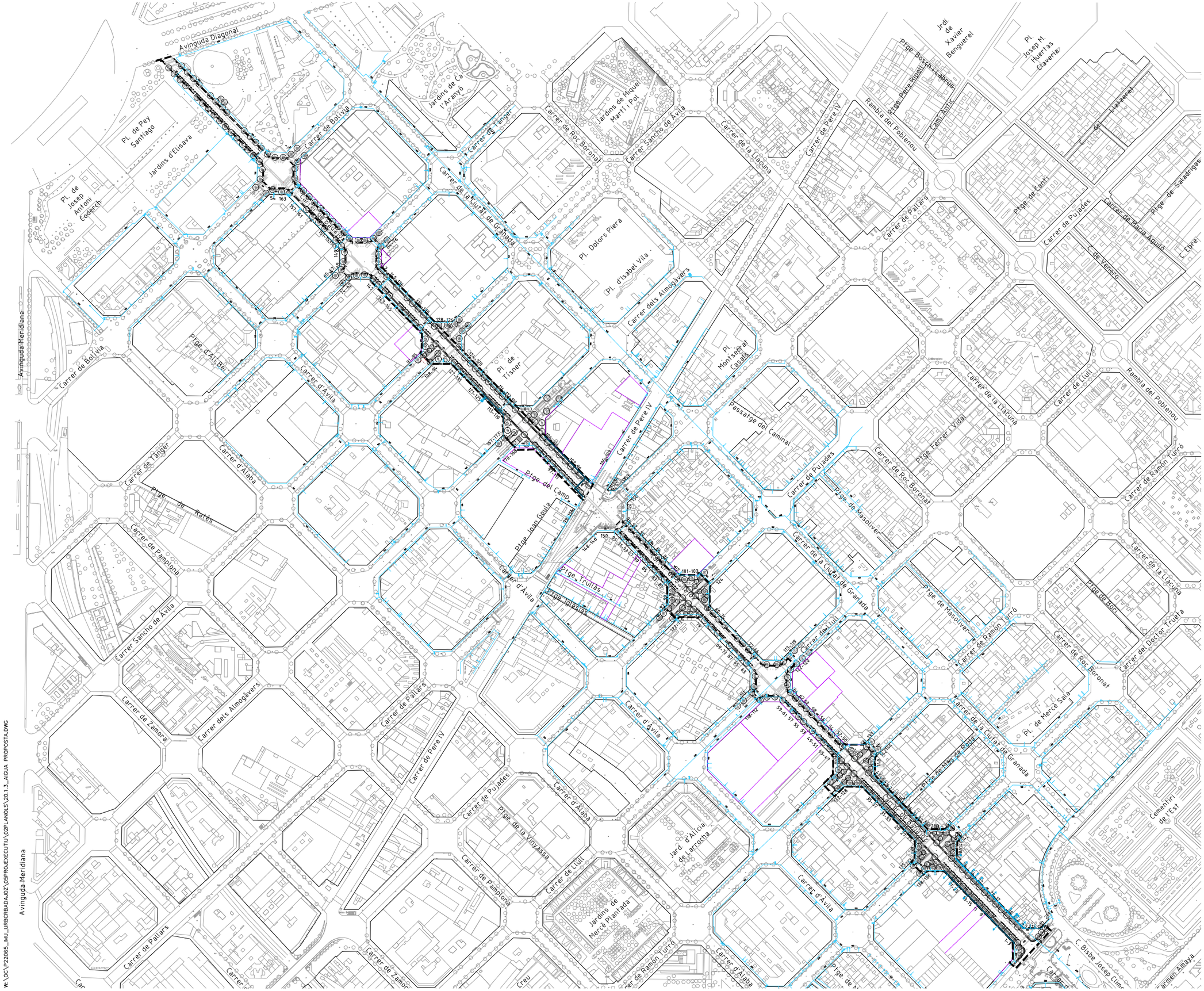

LLEGENDA

- LÍMIT ÀMBIT D'ACTUACIÓ: 28.420 m2
- NOVES EDIFICACIONS

AIGUA POTABLE PROPOSTA

- TRAM DE CANONADA D'AIGUA POTABLE A REPOSAR
- ESCOMESES A REPOSAR
- CANONADA D'AIGUA POTABLE EXISTENT
- CAP EXTREM EXISTENT
- DESCÀRREGA EXISTENT
- REDUCCIÓ EXISTENT
- BOCA D'AIRE EXISTENT
- HIDRANT EXISTENT
- VÀLVULA EXISTENT
- RAMAL ESCOMESA
- ARQUETA
- PUNT ACCÉS
- REGISTRE

PROJECTE D'URBANITZACIÓ DEL CARRER BADAJOZ, ENTRE ELS CARRERS DE BOLÍVIA I AVINGUDA ICÀRIA, AMB MESURES DE CONTRACTACIÓ SOSTENIBLE.

DISTRICTE DE SANT MARTÍ.

Ajuntament de Barcelona
Ecologia, Urbanisme i Mobilitat
Institut Municipal d'Urbanisme
Direcció de Serveis de Projectes i Obres

AUTOR DELS CRITERIS I DE L'AVANTPROJECTE
Marta Penna, arquitecta

AUTOR DEL PROJECTE EXECUTIU
SBS
LOLA SIMÓN – MARIA BLANCO – PAU CODOLÀ

G-133__22@.28

NÚM. EXPEDIENT	EDICIÓ	DATA
CP022030001	APROVACIÓ	JULIOL 2024

NOM PLÀNOL
COMPANYIES DE SERVEIS
AIGUA POTABLE. PLANTA PROPOSTA

0 200m

ESCALA
DIN A3 1:4000
DIN A1 1:2000

PLÀNOL
20.1.3
1/6

W:\OC\P22065_IMU_URBCRBADAJOZ\05PROJECTEXECUTIU\02PLANOLS\20.1.3_AIGUA PROPOSTA.DWG

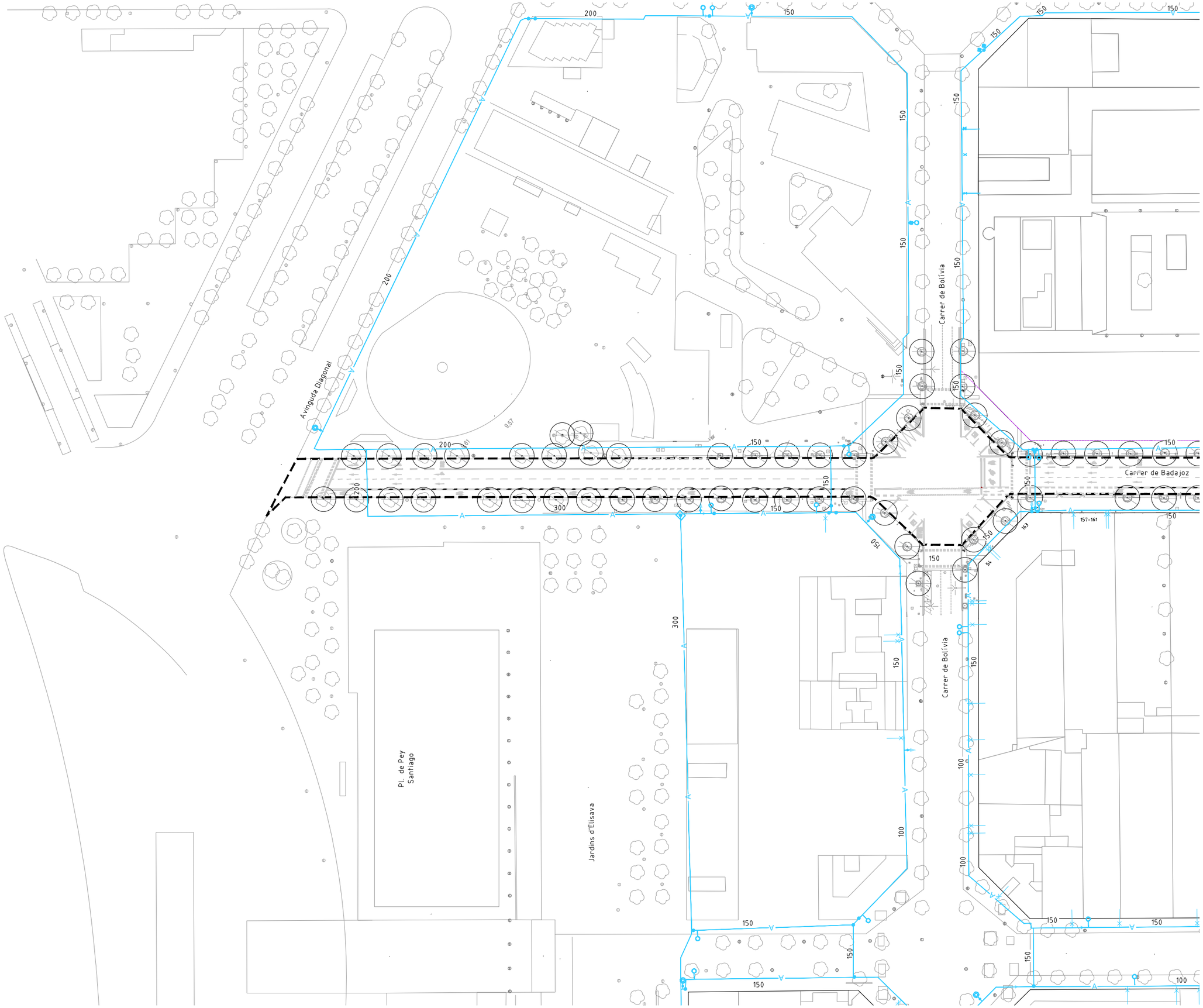

LLEGENDA

- LÍMIT ÀMBIT D'ACTUACIÓ: 28.420 m2
- NOVES EDIFICACIONS

AIGUA POTABLE PROPOSTA

- TRAM DE CANONADA D'AIGUA POTABLE A REPOSAR
- ESCOMESES A REPOSAR
- CANONADA D'AIGUA POTABLE EXISTENT
- CAP EXTREM EXISTENT
- DESCÀRREGA EXISTENT
- REDUCCIÓ EXISTENT
- BOCA D'AIRE EXISTENT
- HIDRANT EXISTENT
- VÀLVULA EXISTENT
- RAMAL ESCOMESA
- ARQUETA
- PUNT ACCÉS
- REGISTRE

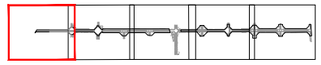

PROJECTE D'URBANITZACIÓ DEL CARRER BADAJOZ, ENTRE ELS CARRERS DE BOLÍVIA I AVINGUDA ICÀRIA, AMB MESURES DE CONTRACTACIÓ SOSTENIBLE.

DISTRICTE DE SANT MARTÍ.

Ajuntament de Barcelona
Ecologia, Urbanisme i Mobilitat
Institut Municipal d'Urbanisme
Direcció de Serveis de Projectes i Obres

AUTOR DELS CRITERIS I DE L'AVANTPROJECTE
Marta Penna, arquitecta

AUTOR DEL PROJECTE EXECUTIU
LOLA SIMÓN – MARIA BLANCO – PAU CODOLÀ

G-133_22@.28

NÚM. EXPEDIENT	EDICIÓ	DATA
CP022030001	APROVACIÓ	JULIOL 2024

NOM PLÀNOL
COMPANYIES DE SERVEIS
AIGUA POTABLE. PLANTA PROPOSTA

0 50m

ESCALA
DIN A3 1:1000
DIN A1 1:500

PLÀNOL
20.1.3
2/6

W: \OC\P22065_IMU_URBCRBADAJOZ\05PROJEXECUTIU\02PLANOLS\20.1.3_AIGUA PROPOSTA.DWG

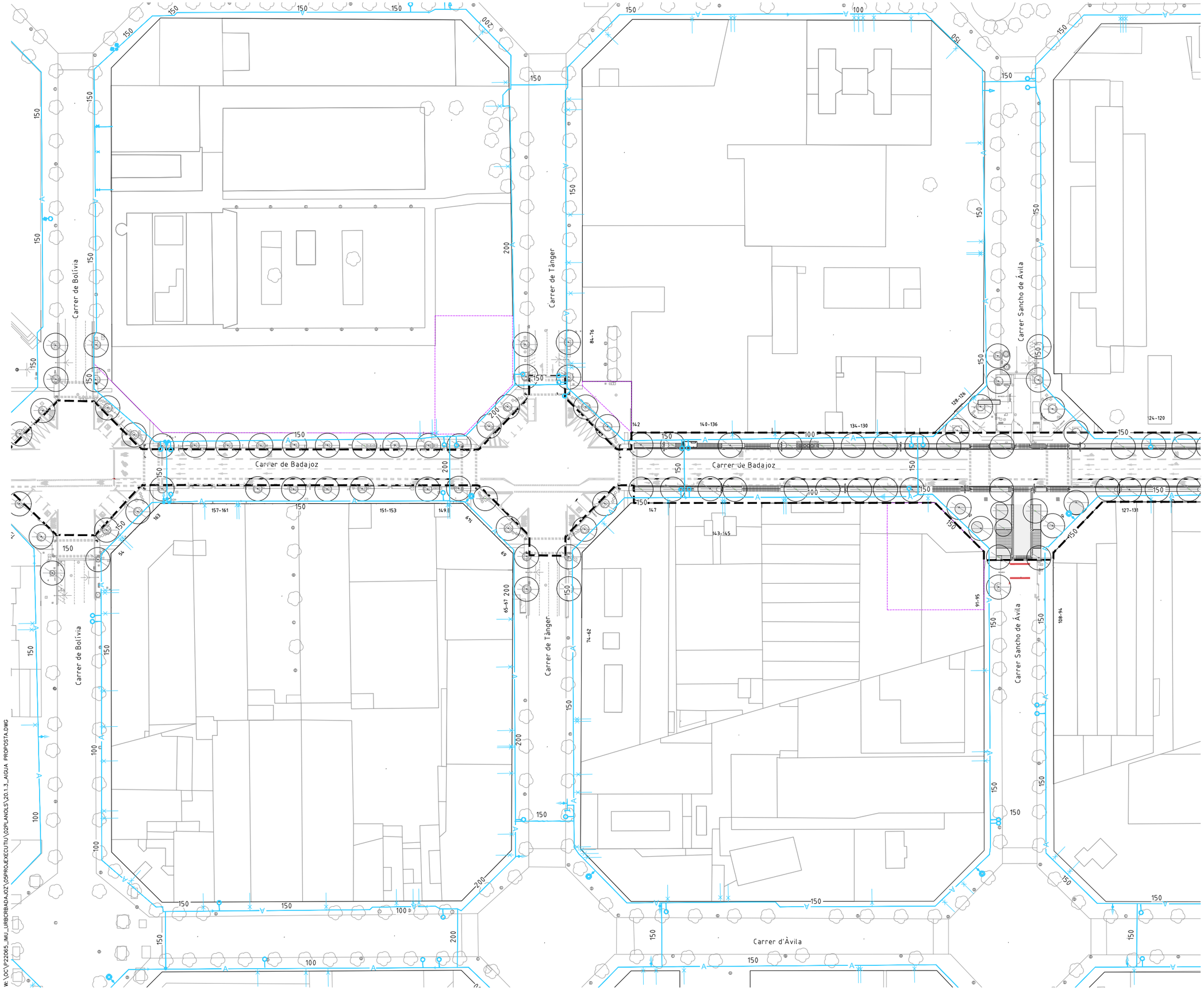

LLEGENDA

- LÍMIT ÀMBIT D'ACTUACIÓ: 28.420 m2
- NOVES EDIFICACIONS

AIGUA POTABLE PROPOSTA

- TRAM DE CANONADA D'AIGUA POTABLE A REPOSAR
- ESCOMESES A REPOSAR
- CANONADA D'AIGUA POTABLE EXISTENT
- CAP EXTREM EXISTENT
- DESCÀRREGA EXISTENT
- REDUCCIÓ EXISTENT
- BOCA D'AIRE EXISTENT
- HIDRANT EXISTENT
- VÀLVULA EXISTENT
- RAMAL ESCOMESA
- ARQUETA
- PUNT ACCÉS
- REGISTRE

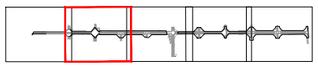

PROJECTE D'URBANITZACIÓ DEL CARRER BADAJOZ, ENTRE ELS CARRERS DE BOLÍVIA I AVINGUDA ICÀRIA, AMB MESURES DE CONTRACTACIÓ SOSTENIBLE.

DISTRICTE DE SANT MARTÍ.

Ajuntament de Barcelona
Ecologia, Urbanisme i Mobilitat
Institut Municipal d'Urbanisme
Direcció de Serveis de Projectes i Obres

AUTOR DELS CRITERIS I DE L'AVANTPROJECTE
Marta Penna, arquitecta

AUTOR DEL PROJECTE EXECUTIU
LOLA SIMÓN – MARIA BLANCO – PAU CODOLÀ

G-133__22@.28

NÚM. EXPEDIENT	EDICIÓ	DATA
CP022030001	APROVACIÓ	JULIOL 2024

NOM PLÀNOL
COMPANYIES DE SERVEIS
AIGUA POTABLE. PLANTA PROPOSTA

0 50m

ESCALA
DIN A3 1:1000
DIN A1 1:500

PLÀNOL
20.1.3
3/6

W:\OC\P22065_IMU_URBCRBADAJOZ\05PROJECTE\EXECUTIU\02PLANOLS\20.1.3_AIGUA PROPOSTA.DWG

LLEGENDA

- LÍMIT ÀMBIT D'ACTUACIÓ: 28.420 m2
- NOVES EDIFICACIONS

AIGUA POTABLE PROPOSTA

- TRAM DE CANONADA D'AIGUA POTABLE A REPOSAR
- ESCOMESES A REPOSAR
- CANONADA D'AIGUA POTABLE EXISTENT
- CAP EXTREM EXISTENT
- DESCÀRREGA EXISTENT
- REDUCCIÓ EXISTENT
- BOCA D'AIRE EXISTENT
- HIDRANT EXISTENT
- VÀLVULA EXISTENT
- RAMAL ESCOMESA
- ARQUETA
- PUNT ACCÉS
- REGISTRE

PROJECTE D'URBANITZACIÓ DEL CARRER BADAJOZ, ENTRE ELS CARRERS DE BOLÍVIA I AVINGUDA ICÀRIA, AMB MESURES DE CONTRACTACIÓ SOSTENIBLE.

DISTRICTE DE SANT MARTÍ.

Ajuntament de Barcelona

Ecologia, Urbanisme i Mobilitat
Institut Municipal d'Urbanisme
Direcció de Serveis de Projectes i Obres

AUTOR DELS CRITERIS I DE L'AVANTPROJECTE
Marta Penna, arquitecta

AUTOR DEL PROJECTE EXECUTIU
LOLA SIMÓN – MARIA BLANCO – PAU CODOLÀ

G-133__22@.28

NÚM. EXPEDIENT	EDICIÓ	DATA
CP022030001	APROVACIÓ	JULIOL 2024

NOM PLÀNOL
COMPANYIES DE SERVEIS
AIGUA POTABLE. PLANTA PROPOSTA

0 50m

ESCALA
DIN A3 1:1000
DIN A1 1:500

PLÀNOL
20.1.3
4/6

W: \OC\P\22065_IMU_URBCRBADAJOZ\05PROJECTE\EXECUTIU\02PLANOLS\20.1.3_AIGUA PROPOSTA.DWG

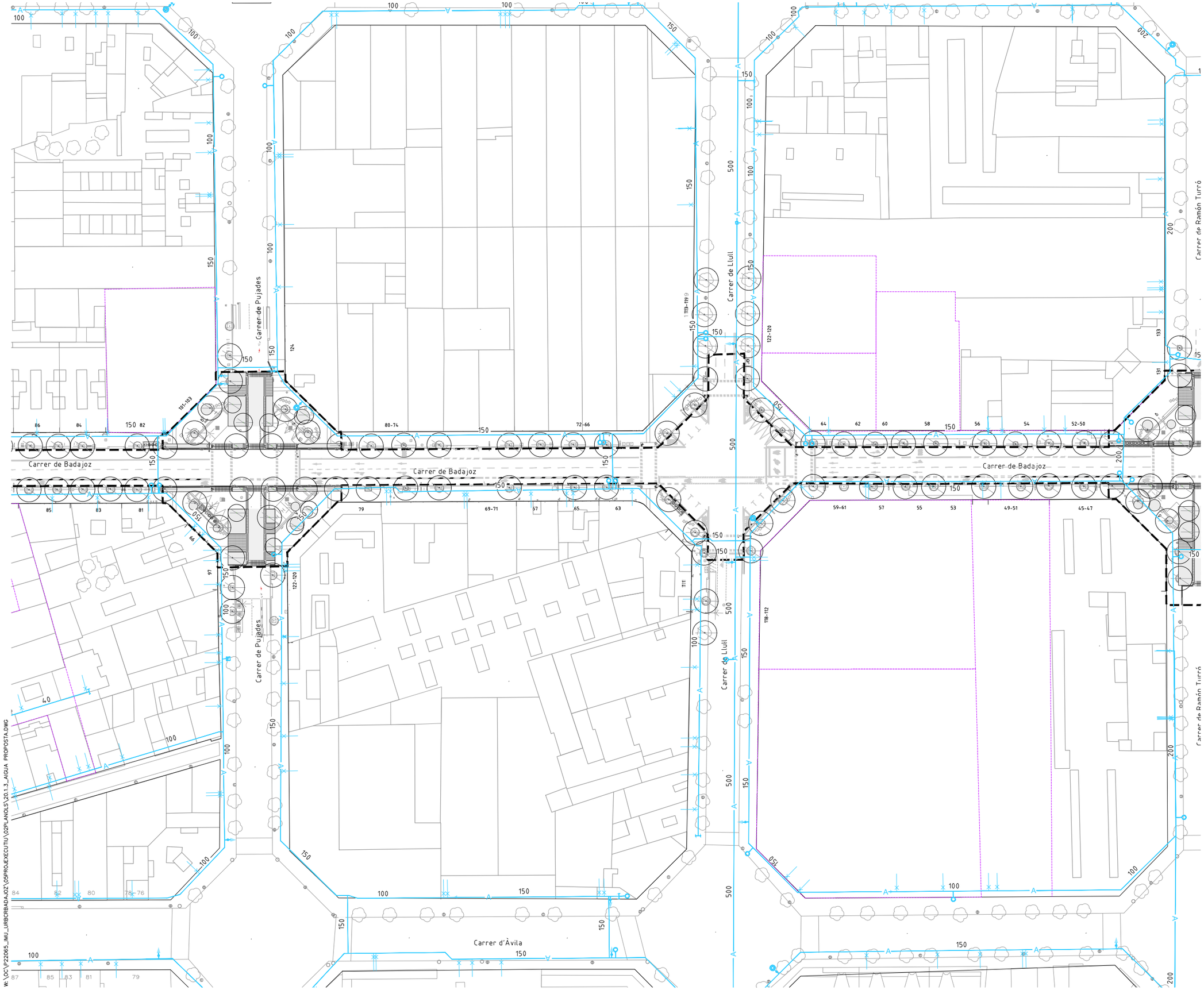

LLEGENDA

- LÍMIT ÀMBIT D'ACTUACIÓ: 28.420 m2
- NOVES EDIFICACIONS

AIGUA POTABLE PROPOSTA

- TRAM DE CANONADA D'AIGUA POTABLE A REPOSAR
- ESCOMESES A REPOSAR
- CANONADA D'AIGUA POTABLE EXISTENT
- CAP EXTREM EXISTENT
- DESCÀRREGA EXISTENT
- REDUCCIÓ EXISTENT
- BOCA D'AIRE EXISTENT
- HIDRANT EXISTENT
- VÀLVULA EXISTENT
- RAMAL ESCOMESA
- ARQUETA
- PUNT ACCÉS
- REGISTRE

PROJECTE D'URBANITZACIÓ DEL CARRER BADAJOZ, ENTRE ELS CARRERS DE BOLÍVIA I AVINGUDA ICÀRIA, AMB MESURES DE CONTRACTACIÓ SOSTENIBLE.

DISTRICTE DE SANT MARTÍ.

Ajuntament de Barcelona
Ecologia, Urbanisme i Mobilitat
Institut Municipal d'Urbanisme
Direcció de Serveis de Projectes i Obres

AUTOR DELS CRITERIS I DE L'AVANTPROJECTE
Marta Penna, arquitecta

AUTOR DEL PROJECTE EXECUTIU
SBS
LOLA SIMÓN – MARIA BLANCO – PAU CODOLÀ

G-133_22@.28

NÚM. EXPEDIENT	EDICIÓ	DATA
CP022030001	APROVACIÓ	JULIOL 2024

NOM PLÀNOL
COMPANYIES DE SERVEIS
AIGUA POTABLE. PLANTA PROPOSTA

0 50m

ESCALA
DIN A3 1:1000
DIN A1 1:500

PLÀNOL
20.1.3
5/6

W:_DC\P22065_IMU_URBCRBADAJOZ\05PROJEXECUTIU\02PLANOLS\20.1.3_AIGUA_PROPOSTA.DWG

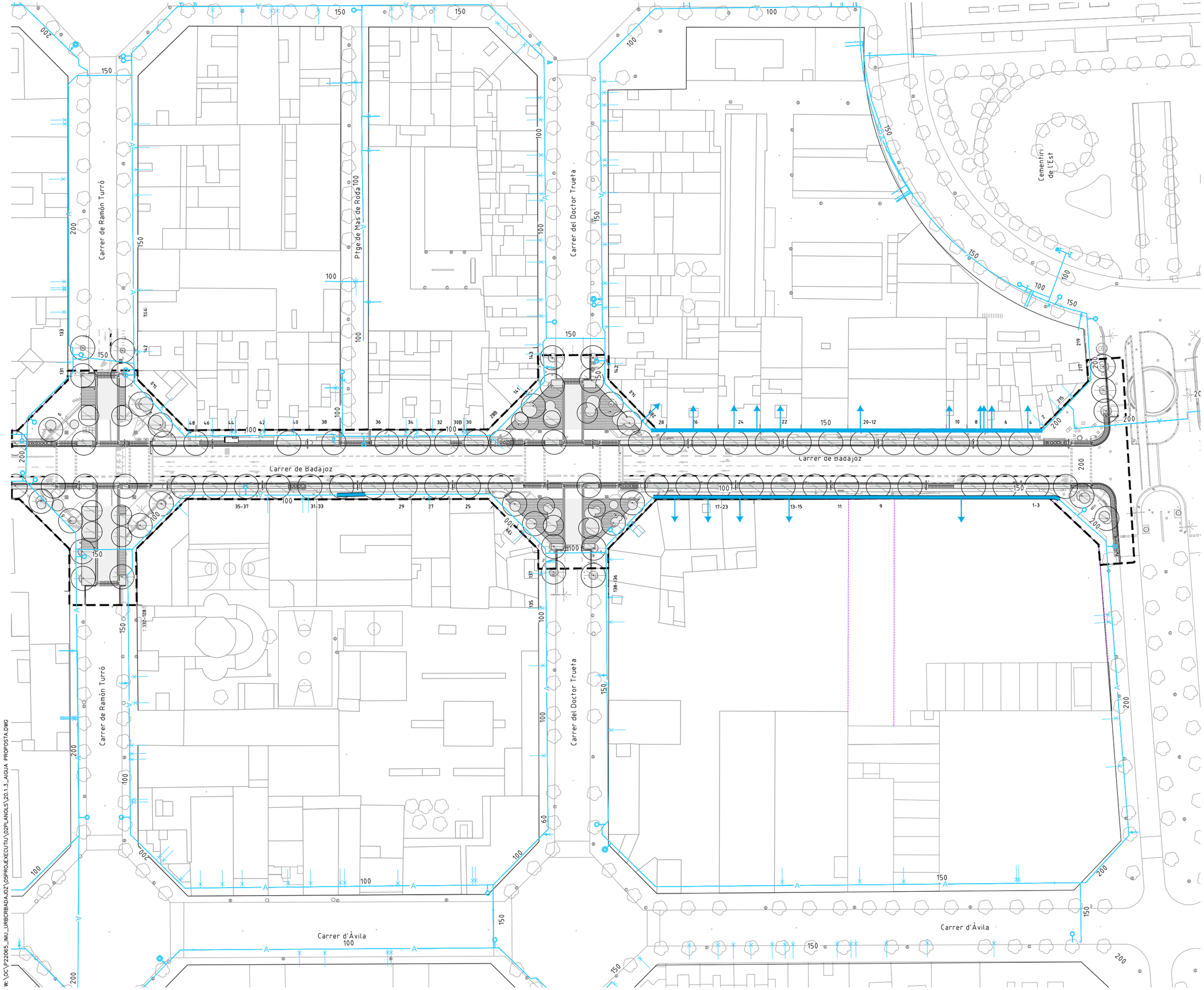

LLEGENDA

- LÍMIT ÀMBIT D'ACTUACIÓ: 28.420 m2
- NOVES EDIFICACIONS

AIGUA POTABLE PROPOSTA

- TRAM DE CANONADA D'AIGUA POTABLE A REPOSAR
- ESCOMESES A REPOSAR
- CANONADA D'AIGUA POTABLE EXISTENT
- CAP EXTREM EXISTENT
- DESCÀRREGA EXISTENT
- REDUCCIÓ EXISTENT
- BOCA D'AIRE EXISTENT
- HIDRANT EXISTENT
- VÀLVULA EXISTENT
- RAMAL ESCOMESA
- ARQUETA
- PUNT ACCÉS
- REGISTRE

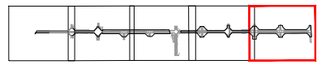

PROJECTE D'URBANITZACIÓ DEL CARRER BADAJOZ, ENTRE ELS CARRERS DE BOLÍVIA I AVINGUDA ICÀRIA, AMB MESURES DE CONTRACTACIÓ SOSTENIBLE.

DISTRICTE DE SANT MARTÍ.

Ajuntament de Barcelona
Ecologia, Urbanisme i Mobilitat
Institut Municipal d'Urbanisme
Direcció de Serveis de Projectes i Obres

AUTOR DELS CRITERIS I DE L'AVANTPROJECTE
Marta Penna, arquitecta

AUTOR DEL PROJECTE EXECUTIU
LOLA SIMÓN - MARIA BLANCO - PAU CODOLÀ

G-133__22@.28

NÚM. EXPEDIENT	EDICIÓ	DATA
CP022030001	APROVACIÓ	JULIOL 2024

NOM PLÀNOL
COMPANYIES DE SERVEIS
AIGUA POTABLE. PLANTA PROPOSTA

0 50m

ESCALA	PLÀNOL
DIN A3 1:1000 DIN A1 1:500	20.1.3

6/6

W:\OC\P22065_IMU_URBCRBADAJOZ\05PROJEXECUTIU\02PLANOLS\20.1.3_AIGUA PROPOSTA.DWG

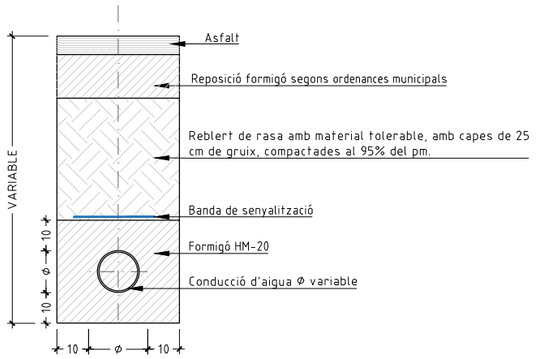

RASA CANALITZACIÓ AIGUA POTABLE EN PAS SOTA CALÇADA

Escala 1:20

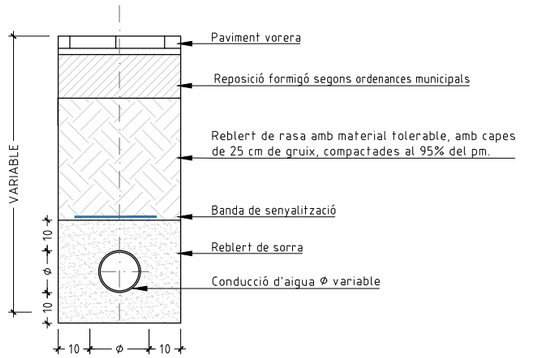

RASA CANALITZACIÓ AIGUA POTABLE EN PAS SOTA VORERA

Escala 1:20

W: \OC\P22065_IMU_URBCRBADAJOZ\05PROJEXECUTIU\02PLANOLS\20.1.4_AIGUA DETALLS.DWG

PROJECTE D'URBANITZACIÓ DEL CARRER BADAJOZ, ENTRE ELS CARRERS DE BOLÍVIA I AVINGUDA ICÀRIA, AMB MESURES DE CONTRACTACIÓ SOSTENIBLE.

DISTRICTE DE SANT MARTÍ.

Ajuntament de Barcelona
Ecologia, Urbanisme i Mobilitat
Institut Municipal d'Urbanisme
Direcció de Serveis de Projectes i Obres

AUTOR DELS CRITERIS I DE L'AVANTPROJECTE
Marta Penna, arquitecta

AUTOR DEL PROJECTE EXECUTIU
LOLA SIMÓN - MARIA BLANCO - PAU CODOLÀ

G-133__22@.28

NÚM. EXPEDIENT CP022030001 | EDICIÓ APROVACIÓ | DATA JULIOL 2024

NOM PLÀNOL
COMPANYES DE SERVEIS
DETALLS XARXA AIGUA POTABLE

0

ESCALA
DIN A3 1:INDICADES
DIN A1 1:INDICADES

PLÀNOL 20.1.4

1/1

LLEGENDA

- LÍMIT ÀMBIT D'ACTUACIÓ: 28.420 m2
- NOVES EDIFICACIONS

SSEE ELECTRICITAT AT-MT

- TRAM DE LÍNIA SUBTERRÀNIA MT
- TRAM DE LÍNIA SUBTERRÀNIA AT
- CANALITZACIÓ
- GALERIA DE SERVEI
- CENTRE DE DISTRIBUCIÓ
- ARQUETA MT

La ubicació dels serveis aquí grafiats és aproximada i respon a la informació facilitada per les diferents companyies.

PROJECTE D'URBANITZACIÓ DEL CARRER BADAJOZ, ENTRE ELS CARRERS DE BOLÍVIA I AVINGUDA ICÀRIA, AMB MESURES DE CONTRACTACIÓ SOSTENIBLE.

DISTRICTE DE SANT MARTÍ.

Ajuntament de Barcelona

Ecologia, Urbanisme i Mobilitat
Institut Municipal d'Urbanisme
Direcció de Serveis de Projectes i Obres

AUTOR DELS CRITERIS I DE L'AVANTPROJECTE
Marta Penna, arquitecta

AUTOR DEL PROJECTE EXECUTIU
LOLA SIMÓN – MARIA BLANCO – PAU CODOLÀ

G-133__22@.28

NÚM. EXPEDIENT	EDICIÓ	DATA
CP022030001	APROVACIÓ	JULIOL 2024

NOM PLÀNOL
COMPANYIES DE SERVEIS ELECTRICITAT(AT/MT). PLANTA ESTAT ACTUAL

0 200m

ESCALA	PLÀNOL
DIN A3 1:4000 DIN A1 1:2000	20.2.1

1/6

W: \OC\P22065_IMU_URBCRBADAJOZ\05PROJECTE\EXECUTIU\02PLANOLS\20.2.1_ELE_AT-MT ESTAT ACTUAL.DWG

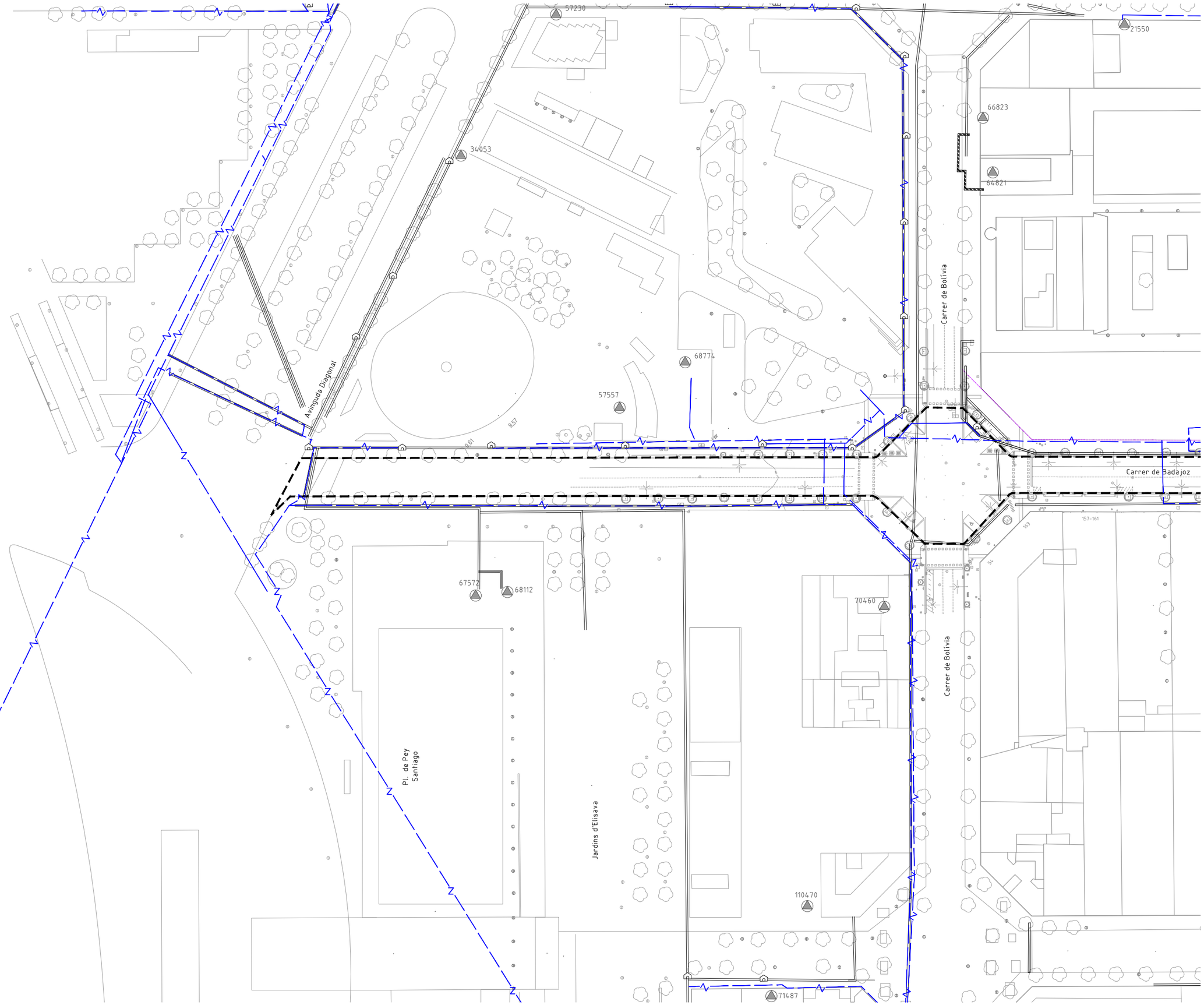

LLEGENDA

- LÍMIT ÀMBIT D'ACTUACIÓ: 28.420 m2
- NOVES EDIFICACIONS

SSEE ELECTRICITAT AT-MT

- TRAM DE LÍNIA SUBTERRÀNIA MT
- TRAM DE LÍNIA SUBTERRÀNIA AT
- CANALITZACIÓ
- GALERIA DE SERVEI
- CENTRE DE DISTRIBUCIÓ
- ARQUETA MT

La ubicació dels serveis aquí grafiats és aproximada i respon a la informació facilitada per les diferents companyies.

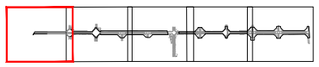

PROJECTE D'URBANITZACIÓ DEL CARRER BADAJOZ, ENTRE ELS CARRERS DE BOLÍVIA I AVINGUDA ICÀRIA, AMB MESURES DE CONTRACTACIÓ SOSTENIBLE.

DISTRICTE DE SANT MARTÍ.

Ajuntament de Barcelona
Ecologia, Urbanisme i Mobilitat
Institut Municipal d'Urbanisme
Direcció de Serveis de Projectes i Obres

AUTOR DELS CRITERIS I DE L'AVANTPROJECTE
Marta Penna, arquitecta

AUTOR DEL PROJECTE EXECUTIU
SBS
LOLA SIMÓN - MARIA BLANCO - PAU CODOLÀ

G-133__22@.28

NÚM. EXPEDIENT	EDICIÓ	DATA
CP022030001	APROVACIÓ	JULIOL 2024

NOM PLÀNOL
COMPANYIES DE SERVEIS ELECTRICITAT(AT/MT). PLANTA ESTAT ACTUAL

0 2500m

ESCALA	PLÀNOL
DIN A3 1:1000 DIN A1 1:500	20.2.1

2/6

W:\OC\P22065_IMU_URBCRBADAJOZ\05PROJEXECUTIU\02PLANOLS\20.2.1_ELE_AT-MT ESTAT ACTUAL.DWG

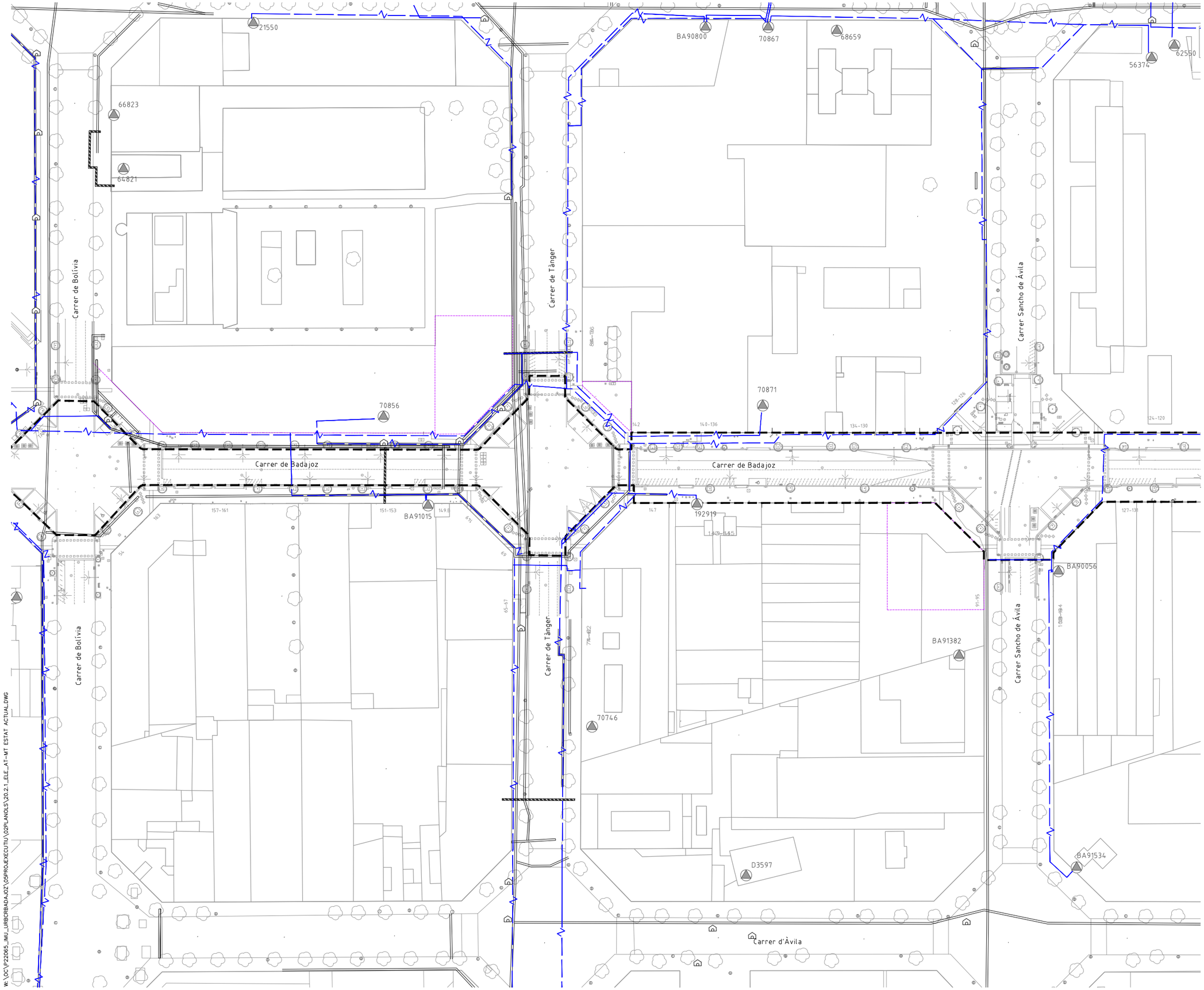

LLEGENDA

- LÍMIT ÀMBIT D'ACTUACIÓ: 28.420 m2
- NOVES EDIFICACIONS

SSEE ELECTRICITAT AT-MT

- TRAM DE LÍNIA SUBTERRÀNIA MT
- TRAM DE LÍNIA SUBTERRÀNIA AT
- CANALITZACIÓ
- GALERIA DE SERVEI
- CENTRE DE DISTRIBUCIÓ
- ARQUETA MT

La ubicació dels serveis aquí grafiats és aproximada i respon a la informació facilitada per les diferents companyies.

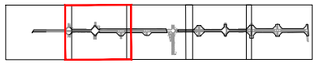

PROJECTE D'URBANITZACIÓ DEL CARRER BADAJOZ, ENTRE ELS CARRERS DE BOLÍVIA I AVINGUDA ICÀRIA, AMB MESURES DE CONTRACTACIÓ SOSTENIBLE.

DISTRICTE DE SANT MARTÍ.

Ajuntament de Barcelona
Ecologia, Urbanisme i Mobilitat
Institut Municipal d'Urbanisme
Direcció de Serveis de Projectes i Obres

AUTOR DELS CRITERIS I DE L'AVANTPROJECTE
Marta Penna, arquitecta

AUTOR DEL PROJECTE EXECUTIU
LOLA SIMÓN – MARIA BLANCO – PAU CODOLÀ

G-133__22@.28

NÚM. EXPEDIENT	EDICIÓ	DATA
CP022030001	APROVACIÓ	JULIOL 2024

NOM PLÀNOL
COMPANYIES DE SERVEIS ELECTRICITAT(AT/MT). PLANTA ESTAT ACTUAL

0 2500m

ESCALA
DIN A3 1:1000
DIN A1 1:500

PLÀNOL
20.2.1
3/6

W: \OC\P22065_IMU_URBCRBADAJOZ\05PROJEXECUTIU\02PLANOLS\20.2.1_ELE_AT-MT ESTAT ACTUAL.DWG

LLEGENDA

- LÍMIT ÀMBIT D'ACTUACIÓ: 28.420 m2
- NOVES EDIFICACIONS

SSEE ELECTRICITAT AT-MT

- TRAM DE LÍNIA SUBTERRÀNIA MT
- TRAM DE LÍNIA SUBTERRÀNIA AT
- CANALITZACIÓ
- GALERIA DE SERVEI
- CENTRE DE DISTRIBUCIÓ
- ARQUETA MT

La ubicació dels serveis aquí grafiats és aproximada i respon a la informació facilitada per les diferents companyies.

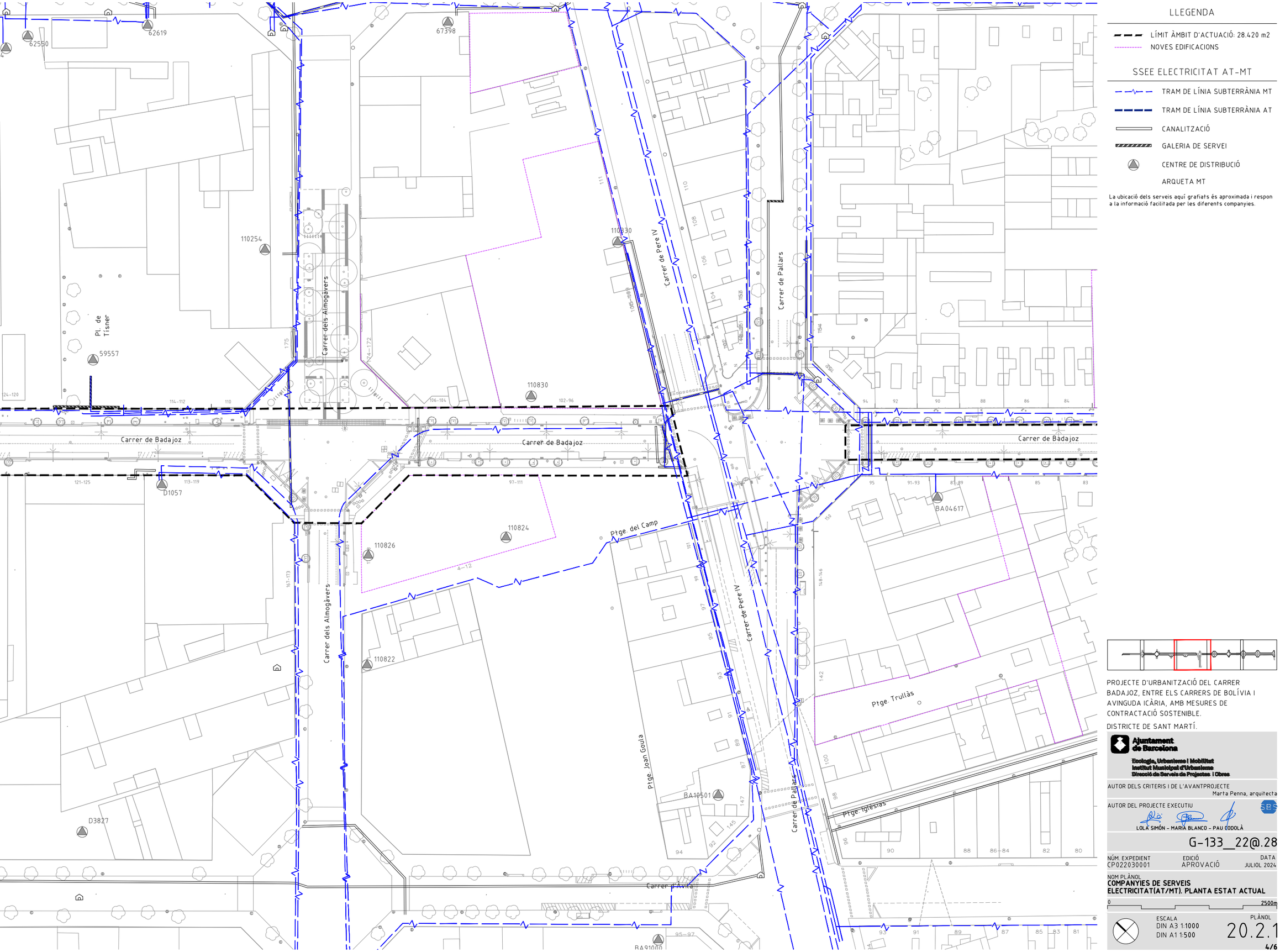

PROJECTE D'URBANITZACIÓ DEL CARRER BADAJOZ, ENTRE ELS CARRERS DE BOLÍVIA I AVINGUDA ICÀRIA, AMB MESURES DE CONTRACTACIÓ SOSTENIBLE.

DISTRICTE DE SANT MARTÍ.

Ajuntament de Barcelona

Ecologia, Urbanisme i Mobilitat
Institut Municipal d'Urbanisme
Direcció de Serveis de Projectes i Obres

AUTOR DELS CRITERIS I DE L'AVANTPROJECTE
Marta Penna, arquitecta

AUTOR DEL PROJECTE EXECUTIU
LOLA SIMÓN – MARIA BLANCO – PAU CODOLÀ

G-133__22@.28

NÚM. EXPEDIENT	EDICIÓ	DATA
CP022030001	APROVACIÓ	JULIOL 2024

NOM PLÀNOL
COMPANYIES DE SERVEIS
ELECTRICITAT(AT/MT). PLANTA ESTAT ACTUAL

0 2500m

ESCALA
DIN A3 1:1000
DIN A1 1:500

PLÀNOL
20.2.1
4/6

W:\OC\P22065_IMU_URBCRBADAJOZ\05PROJEXECUTIU\02PLANOLS\20.2.1_ELE_AT-MT ESTAT ACTUAL.DWG

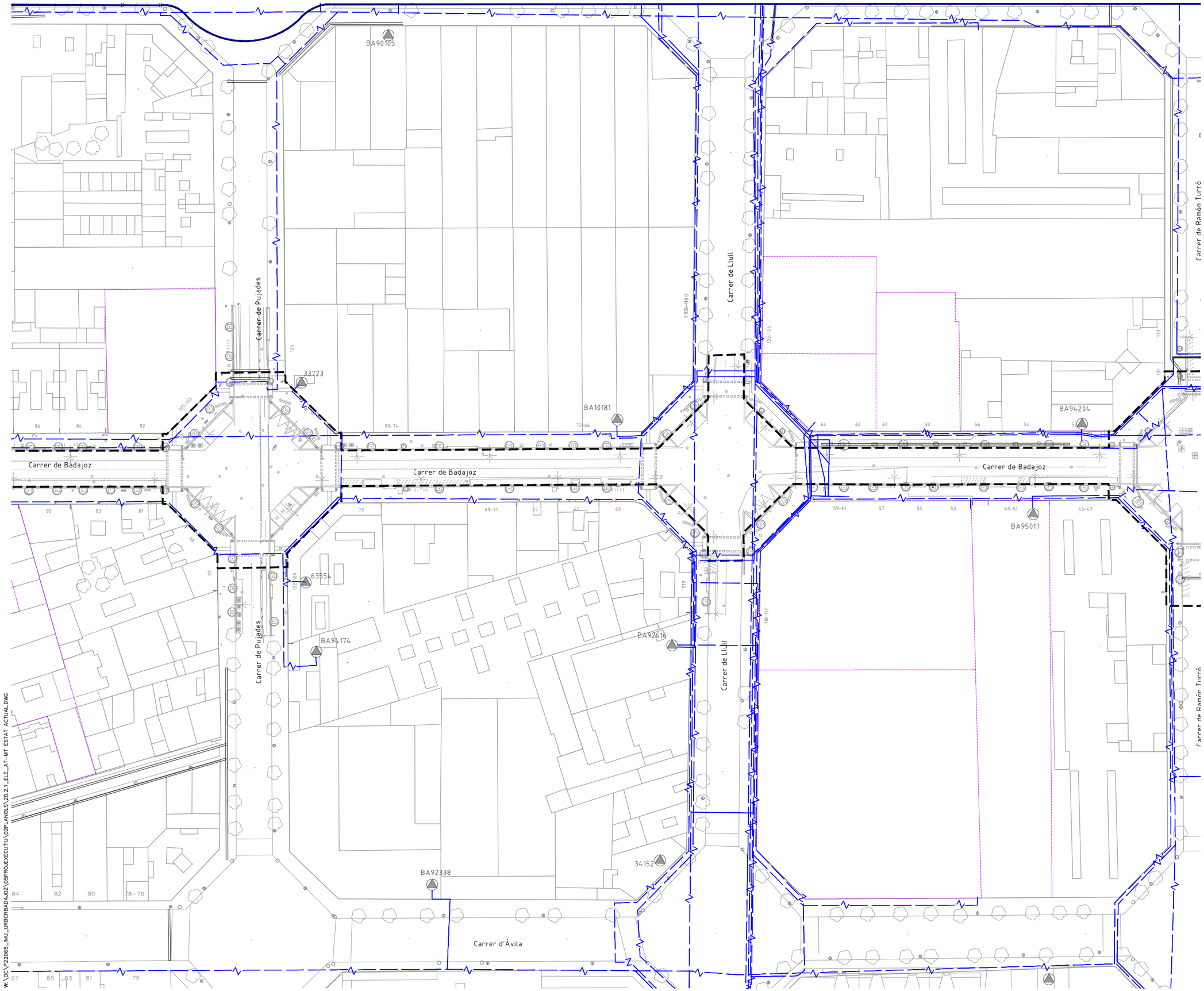

LLEGENDA

- LÍMIT ÀMBIT D'ACTUACIÓ: 28.420 m2
- NOVES EDIFICACIONS

SSEE ELECTRICITAT AT-MT

- TRAM DE LÍNIA SUBTERRÀNIA MT
- TRAM DE LÍNIA SUBTERRÀNIA AT
- CANALITZACIÓ
- GALERIA DE SERVEI
- CENTRE DE DISTRIBUCIÓ
- ARQUETA MT

La ubicació dels serveis aquí grafiats és aproximada i respon a la informació facilitada per les diferents companyies.

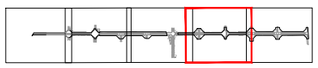

PROJECTE D'URBANITZACIÓ DEL CARRER BADAJOZ, ENTRE ELS CARRERS DE BOLÍVIA I AVINGUDA ICÀRIA, AMB MESURES DE CONTRACTACIÓ SOSTENIBLE.

DISTRICTE DE SANT MARTÍ.

Ajuntament de Barcelona
Ecologia, Urbanisme i Mobilitat
Institut Municipal d'Urbanisme
Direcció de Serveis de Projectes i Obres

AUTOR DELS CRITERIS I DE L'AVANTPROJECTE
Marta Penna, arquitecta

AUTOR DEL PROJECTE EXECUTIU
LOLA SIMÓN – MARIA BLANCO – PAU CODOLÀ

G-133_22@.28

NÚM. EXPEDIENT CP022030001 | EDICIÓ APROVACIÓ | DATA JULIOL 2024

NOM PLÀNOL
COMPANYIES DE SERVEIS ELECTRICITAT(AT/MT). PLANTA ESTAT ACTUAL

0 2500m

ESCALA
DIN A3 1:1000
DIN A1 1:500

PLÀNOL
20.2.1
5/6

W:\OC\P22065_IMU_URBCRBADAJOZ\05PROJECTE\EXECUTIU\02PLANOLS\20.2.1_ELE_AT-MT ESTAT ACTUAL.DWG

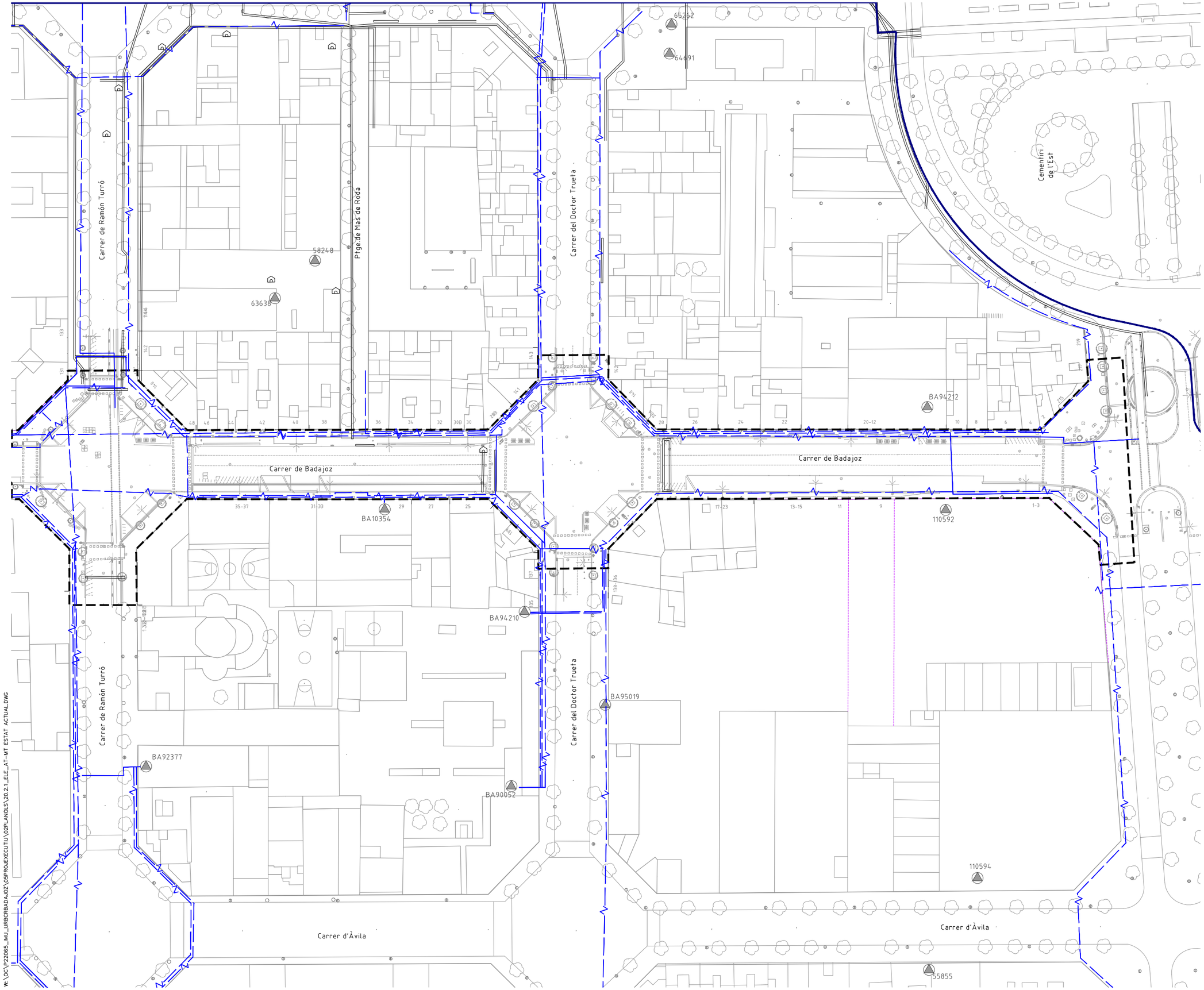

LLEGENDA

- LÍMIT ÀMBIT D'ACTUACIÓ: 28.420 m2
- NOVES EDIFICACIONS

SSEE ELECTRICITAT AT-MT

- TRAM DE LÍNIA SUBTERRÀNIA MT
- TRAM DE LÍNIA SUBTERRÀNIA AT
- CANALITZACIÓ
- GALERIA DE SERVEI
- CENTRE DE DISTRIBUCIÓ
- ARQUETA MT

La ubicació dels serveis aquí grafiats és aproximada i respon a la informació facilitada per les diferents companyies.

PROJECTE D'URBANITZACIÓ DEL CARRER BADAJOZ, ENTRE ELS CARRERS DE BOLÍVIA I AVINGUDA ICÀRIA, AMB MESURES DE CONTRACTACIÓ SOSTENIBLE.

DISTRICTE DE SANT MARTÍ.

Ajuntament de Barcelona
Ecologia, Urbanisme i Mobilitat
Institut Municipal d'Urbanisme
Direcció de Serveis de Projectes i Obres

AUTOR DELS CRITERIS I DE L'AVANTPROJECTE
Marta Penna, arquitecta

AUTOR DEL PROJECTE EXECUTIU
LOLA SIMÓN - MARIA BLANCO - PAU CODOLÀ

G-133__22@.28

NÚM. EXPEDIENT	EDICIÓ	DATA
CP022030001	APROVACIÓ	JULIOL 2024

NOM PLÀNOL
COMPANYIES DE SERVEIS ELECTRICITAT(AT/MT). PLANTA ESTAT ACTUAL

0 2500m

ESCALA
DIN A3 1:1000
DIN A1 1:500

PLÀNOL
20.2.1
6/6

W:\OC\P22065_IMU_URBCRBADAJOZ\05PROJEXECUTIU\02PLANOLS\20.2.1_ELE_AT-MT ESTAT ACTUAL.DWG

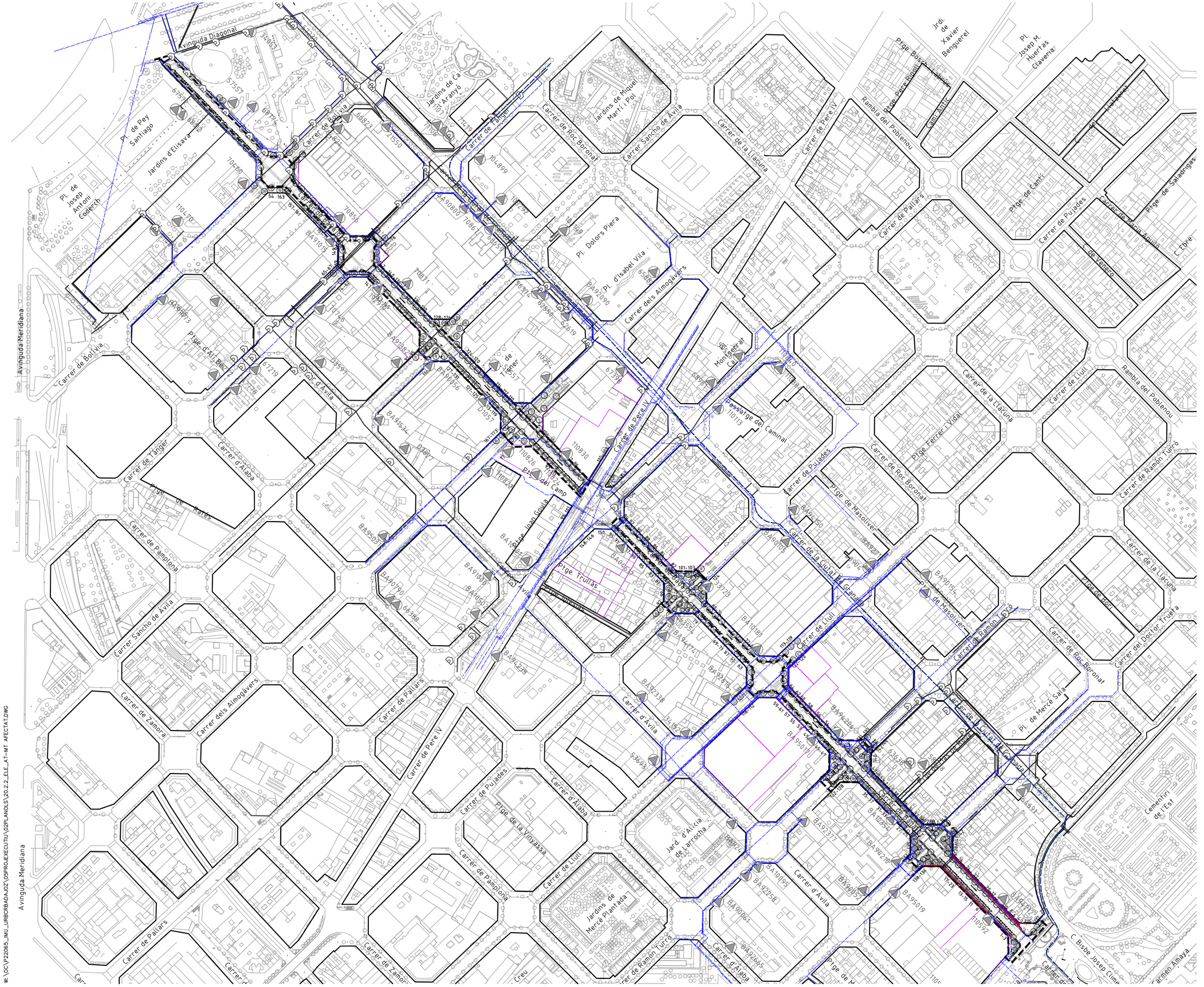

LLEGENDA

- LÍMIT ÀMBIT D'ACTUACIÓ: 28.420 m2
- NOVES EDIFICACIONS

SSAA ELECTRICITAT AT-MT

- TRAM DE LÍNIA SUBTERRÀNIA MT A DESPLAÇAR
- TRAM DE LÍNIA SUBTERRÀNIA MT
- TRAM DE LÍNIA SUBTERRÀNIA AT
- CANALITZACIÓ
- GALERIA DE SERVEI
- CENTRE DE DISTRIBUCIÓ
- ARQUETA MT

La ubicació dels serveis aquí grafiats és aproximada i respon a la informació facilitada per les diferents companyies.

PROJECTE D'URBANITZACIÓ DEL CARRER BADAJOZ, ENTRE ELS CARRERS DE BOLÍVIA I AVINGUDA ICÀRIA, AMB MESURES DE CONTRACTACIÓ SOSTENIBLE.

DISTRICTE DE SANT MARTÍ.

Ajuntament de Barcelona
Ecologia, Urbanisme i Mobilitat
Institut Municipal d'Urbanisme
Direcció de Serveis de Projectes i Obres

AUTOR DELS CRITERIS I DE L'AVANTPROJECTE
Marta Penna, arquitecta

AUTOR DEL PROJECTE EXECUTIU
LOLA SIMÓN – MARIA BLANCO – PAU CODOLÀ

G-133__22@.28

NÚM. EXPEDIENT	EDICIÓ	DATA
CP022030001	APROVACIÓ	JULIOL 2024

NOM PLÀNOL
COMPANYIES DE SERVEIS ELECTRICITAT(AT/MT). PLANTA AFECTACIONS

0 200m

ESCALA
DIN A3 1:4.000
DIN A1 1:2000

PLÀNOL
20.2.2

1/6

W:\OC\P22065_IMU_URBCRBADAJOZ\05PROJECTEXECUTIU\02PLANOLS\20.2.2_ELE_AT-MT AFECTAT.DWG

Avinguda Meridiana

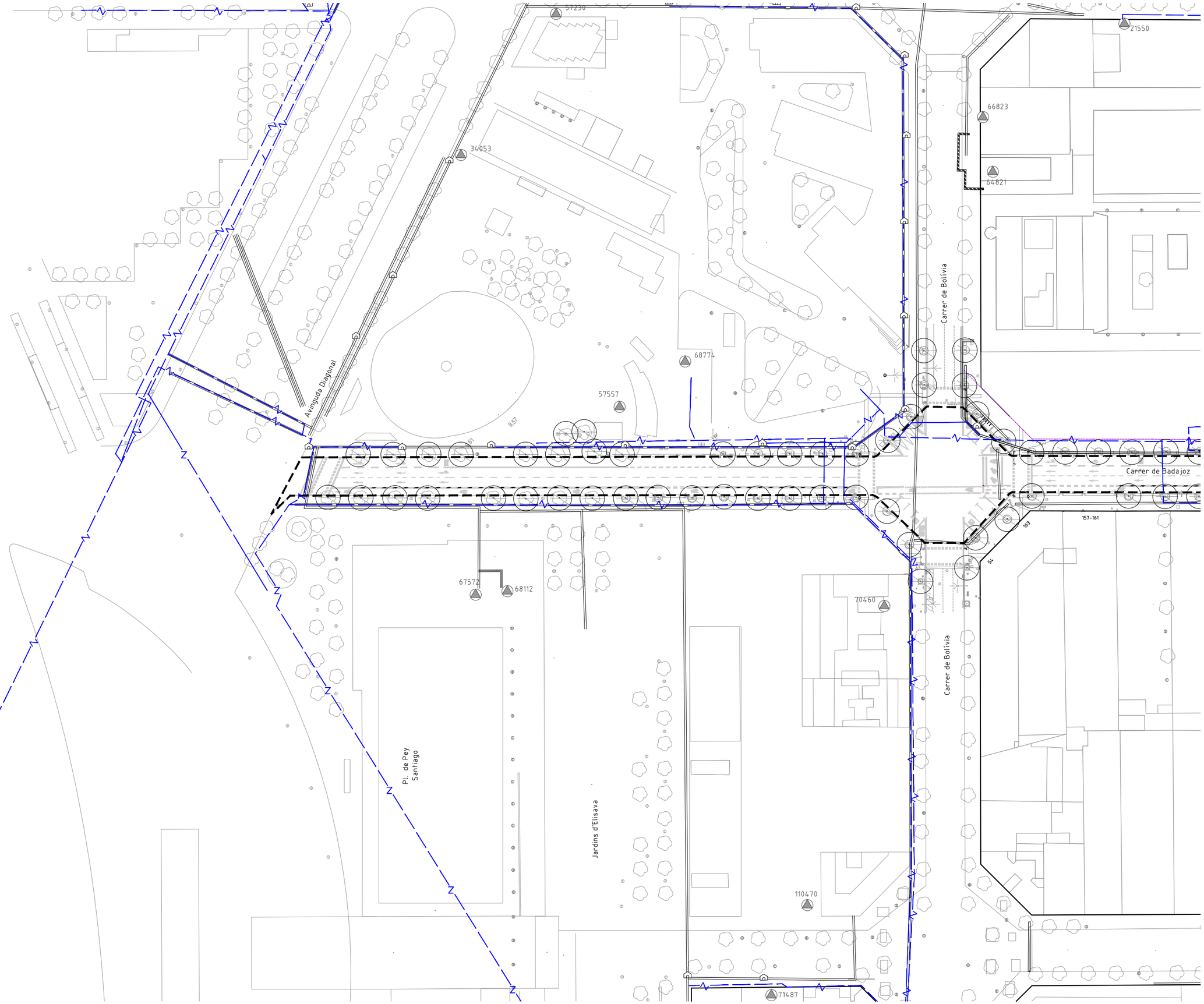

LLEGENDA

- LÍMIT ÀMBIT D'ACTUACIÓ: 28.420 m2
- NOVES EDIFICACIONS

SSAA ELECTRICITAT AT-MT

- TRAM DE LÍNIA SUBTERRÀNIA MT A DESPLAÇAR
- TRAM DE LÍNIA SUBTERRÀNIA MT
- TRAM DE LÍNIA SUBTERRÀNIA AT
- CANALITZACIÓ
- GALERIA DE SERVEI
- CENTRE DE DISTRIBUCIÓ
- ARQUETA MT

La ubicació dels serveis aquí grafiats és aproximada i respon a la informació facilitada per les diferents companyies.

PROJECTE D'URBANITZACIÓ DEL CARRER BADAJOZ, ENTRE ELS CARRERS DE BOLÍVIA I AVINGUDA ICÀRIA, AMB MESURES DE CONTRACTACIÓ SOSTENIBLE.

DISTRICTE DE SANT MARTÍ.

Ajuntament de Barcelona
Ecologia, Urbanisme i Mobilitat
Institut Municipal d'Urbanisme
Direcció de Serveis de Projectes i Obres

AUTOR DELS CRITERIS I DE L'AVANTPROJECTE
Marta Penna, arquitecta

AUTOR DEL PROJECTE EXECUTIU
LOLA SIMÓN - MARIA BLANCO - PAU CODOLÀ

G-133__22@.28

NÚM. EXPEDIENT CP022030001 | EDICIÓ APROVACIÓ | DATA JULIOL 2024

NOM PLÀNOL
COMPANYIES DE SERVEIS ELECTRICITAT(AT/MT). PLANTA AFECTACIONS

0 2500m

ESCALA DIN A3 1:1000 DIN A1 1:500

PLÀNOL 20.2.2

2/6

W:\OC\P222065_IMU_URBCRBADAJOZ\05PROJECTE\02PLANOLS\20.2.2_ELE_AT-MT AFECTAT.DWG

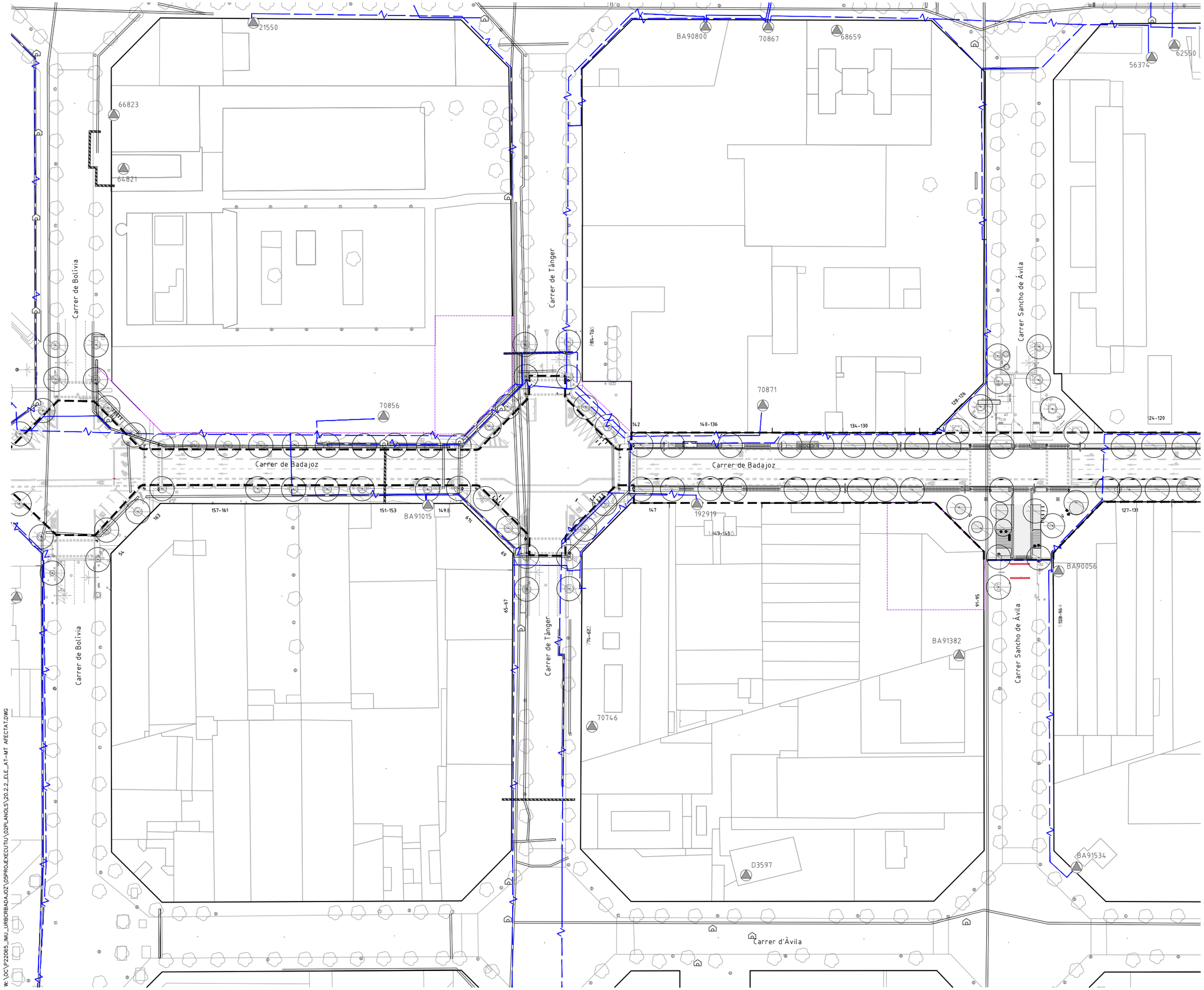

LLEGENDA

- LÍMIT ÀMBIT D'ACTUACIÓ: 28.420 m2
- NOVES EDIFICACIONS

SSAA ELECTRICITAT AT-MT

- TRAM DE LÍNIA SUBTERRÀNIA MT A DESPLAÇAR
- TRAM DE LÍNIA SUBTERRÀNIA MT
- TRAM DE LÍNIA SUBTERRÀNIA AT
- CANALITZACIÓ
- GALERIA DE SERVEI
- CENTRE DE DISTRIBUCIÓ
- ARQUETA MT

La ubicació dels serveis aquí grafiats és aproximada i respon a la informació facilitada per les diferents companyies.

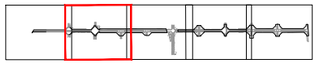

PROJECTE D'URBANITZACIÓ DEL CARRER BADAJOZ, ENTRE ELS CARRERS DE BOLÍVIA I AVINGUDA ICÀRIA, AMB MESURES DE CONTRACTACIÓ SOSTENIBLE.

DISTRICTE DE SANT MARTÍ.

Ajuntament de Barcelona
Ecologia, Urbanisme i Mobilitat
Institut Municipal d'Urbanisme
Direcció de Serveis de Projectes i Obres

AUTOR DELS CRITERIS I DE L'AVANTPROJECTE
Marta Penna, arquitecta

AUTOR DEL PROJECTE EXECUTIU
LOLA SIMÓN - MARIA BLANCO - PAU CODOLÀ

G-133__22@.28

NÚM. EXPEDIENT	EDICIÓ	DATA
CP022030001	APROVACIÓ	JULIOL 2024

NOM PLÀNOL
COMPANYIES DE SERVEIS ELECTRICITAT(AT/MT). PLANTA AFECTACIONS

0 2500m

ESCALA
DIN A3 1:1000
DIN A1 1:500

PLÀNOL
20.2.2
3/6

W: \OC\P22065_IMU_URBCRBADAJOZ\05PROJEXECUTIU\02PLANOLS\20.2.2_ELE_AT-MT AFECTAT.DWG

LLEGENDA

- LÍMIT ÀMBIT D'ACTUACIÓ: 28.420 m2
- NOVES EDIFICACIONS

SSAA ELECTRICITAT AT-MT

- TRAM DE LÍNIA SUBTERRÀNIA MT A DESPLAÇAR
- TRAM DE LÍNIA SUBTERRÀNIA MT
- TRAM DE LÍNIA SUBTERRÀNIA AT
- CANALITZACIÓ
- GALERIA DE SERVEI
- CENTRE DE DISTRIBUCIÓ
- ARQUETA MT

La ubicació dels serveis aquí grafiats és aproximada i respon a la informació facilitada per les diferents companyies.

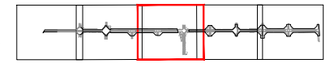

PROJECTE D'URBANITZACIÓ DEL CARRER BADAJOZ, ENTRE ELS CARRERS DE BOLÍVIA I AVINGUDA ICÀRIA, AMB MESURES DE CONTRACTACIÓ SOSTENIBLE.

DISTRICTE DE SANT MARTÍ.

Ajuntament de Barcelona

Ecologia, Urbanisme i Mobilitat
Institut Municipal d'Urbanisme
Direcció de Serveis de Projectes i Obres

AUTOR DELS CRITERIS I DE L'AVANTPROJECTE
Marta Penna, arquitecta

AUTOR DEL PROJECTE EXECUTIU
LOLA SIMÓN – MARIA BLANCO – PAU CODOLÀ

G-133__22@.28

NÚM. EXPEDIENT	EDICIÓ	DATA
CP022030001	APROVACIÓ	JULIOL 2024

NOM PLÀNOL
COMPANYIES DE SERVEIS ELECTRICITAT(AT/MT). PLANTA AFECTACIONS

0 2500m

ESCALA
DIN A3 1:1000
DIN A1 1:500

PLÀNOL
20.2.2
4/6

W:\OC\P222065_IMU_URBCRBADAJOZ\05PROJÆXECUTIU\02PLANOLS\20.2.2_ELE_AT-MT AFECTAT.DWG

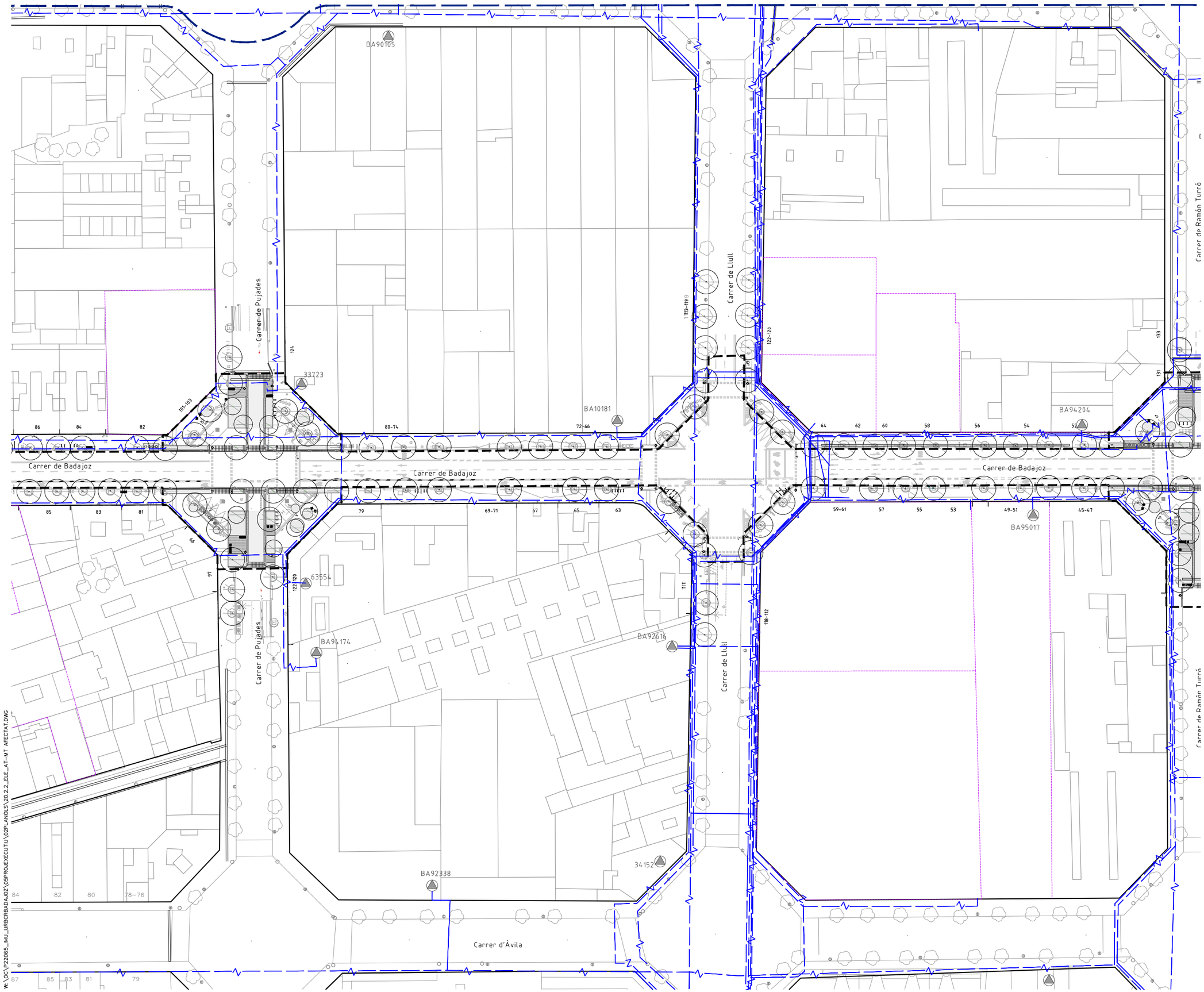

W:\OC\P22065_IMU_URBCRBADAJOZ\05PROJECTE\02PLANOLS\20.2_ELE_AT-MT_AFECTAT.DWG

LLEGENDA

- LÍMIT ÀMBIT D'ACTUACIÓ: 28.420 m2
- NOVES EDIFICACIONS

SSAA ELECTRICITAT AT-MT

- TRAM DE LÍNIA SUBTERRÀNIA MT A DESPLAÇAR
- TRAM DE LÍNIA SUBTERRÀNIA MT
- TRAM DE LÍNIA SUBTERRÀNIA AT
- CANALITZACIÓ
- GALERIA DE SERVEI
- CENTRE DE DISTRIBUCIÓ
- ARQUETA MT

La ubicació dels serveis aquí grafiats és aproximada i respon a la informació facilitada per les diferents companyies.

PROJECTE D'URBANITZACIÓ DEL CARRER BADAJOZ, ENTRE ELS CARRERS DE BOLÍVIA I AVINGUDA ICÀRIA, AMB MESURES DE CONTRACTACIÓ SOSTENIBLE.

DISTRICTE DE SANT MARTÍ.

Ajuntament de Barcelona
Ecologia, Urbanisme i Mobilitat
Institut Municipal d'Urbanisme
Direcció de Serveis de Projectes i Obres

AUTOR DELS CRITERIS I DE L'AVANTPROJECTE
Marta Penna, arquitecta

AUTOR DEL PROJECTE EXECUTIU
LOLA SIMÓN – MARIA BLANCO – PAU CODOLÀ

G-133_22@.28

NÚM. EXPEDIENT	EDICIÓ	DATA
CP022030001	APROVACIÓ	JULIOL 2024

NOM PLÀNOL
COMPANYIES DE SERVEIS ELECTRICITAT(AT/MT). PLANTA AFECTACIONS

0 2500m

ESCALA
DIN A3 1:1000
DIN A1 1:500

PLÀNOL
20.2.2
5/6

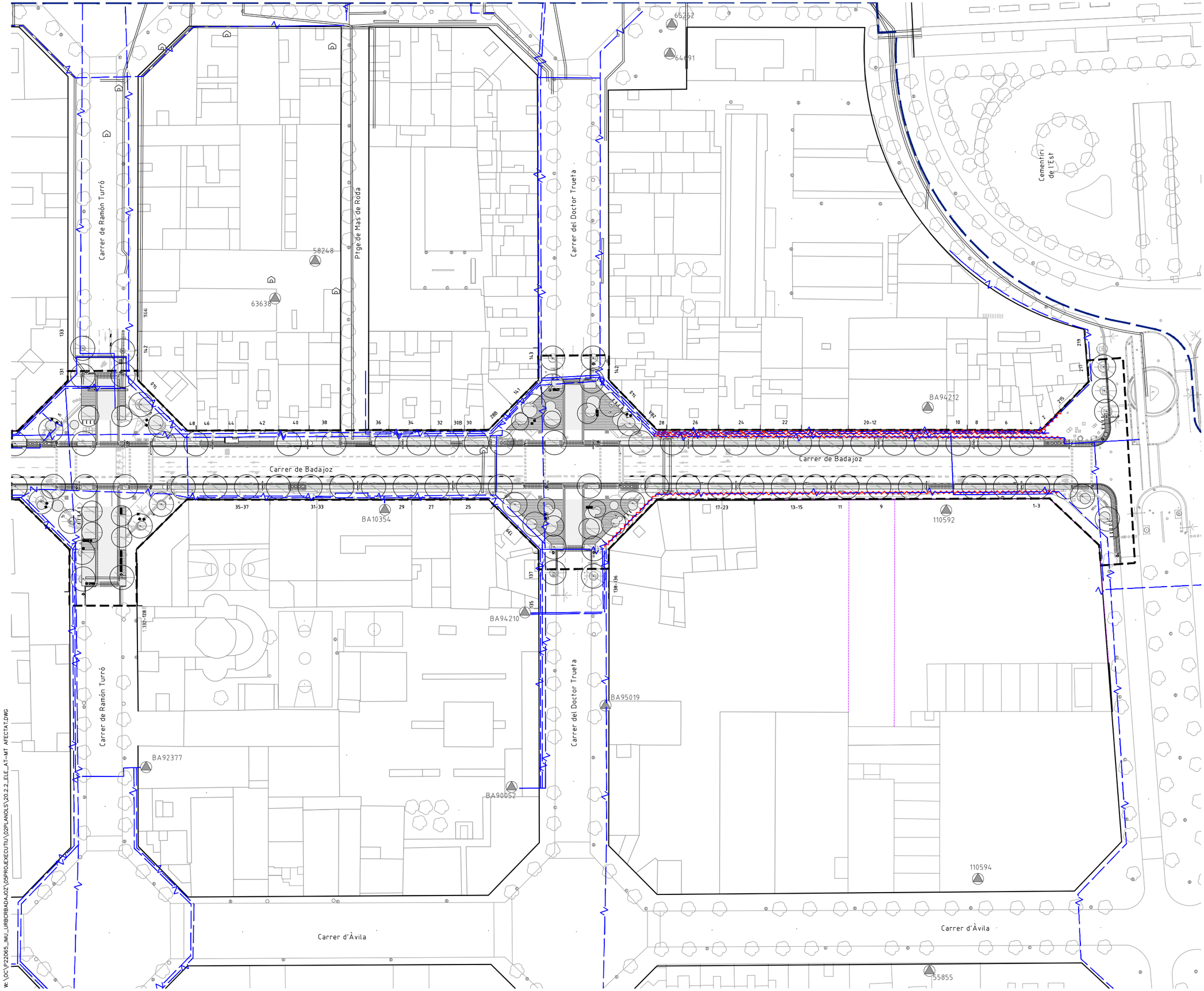

LLEGENDA

- LÍMIT ÀMBIT D'ACTUACIÓ: 28.420 m2
- NOVES EDIFICACIONS

SSAA ELECTRICITAT AT-MT

- TRAM DE LÍNIA SUBTERRÀNIA MT A DESPLAÇAR
- TRAM DE LÍNIA SUBTERRÀNIA MT
- TRAM DE LÍNIA SUBTERRÀNIA AT
- CANALITZACIÓ
- GALERIA DE SERVEI
- CENTRE DE DISTRIBUCIÓ
- ARQUETA MT

La ubicació dels serveis aquí grafiats és aproximada i respon a la informació facilitada per les diferents companyies.

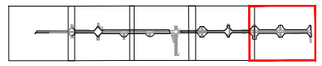

PROJECTE D'URBANITZACIÓ DEL CARRER BADAJOZ, ENTRE ELS CARRERS DE BOLÍVIA I AVINGUDA ICÀRIA, AMB MESURES DE CONTRACTACIÓ SOSTENIBLE.

DISTRICTE DE SANT MARTÍ.

Ajuntament de Barcelona
Ecologia, Urbanisme i Mobilitat
Institut Municipal d'Urbanisme
Direcció de Serveis de Projectes i Obres

AUTOR DELS CRITERIS I DE L'AVANTPROJECTE
Marta Penna, arquitecta

AUTOR DEL PROJECTE EXECUTIU
LOLA SIMÓN - MARIA BLANCO - PAU CODOLÀ

G-133__22@.28

NÚM. EXPEDIENT	EDICIÓ	DATA
CP022030001	APROVACIÓ	JULIOL 2024

NOM PLÀNOL
COMPANYIES DE SERVEIS ELECTRICITAT(AT/MT). PLANTA AFECTACIONS

0 2500m

ESCALA	PLÀNOL
DIN A3 1:1000 DIN A1 1:500	20.2.2

6/6

W:\OC\P22065_IMU_URBCRBADAJOZ\05PROJEXECUTIU\02PLANOLS\20.2.2_ELE_AT-MT_AFECTAT.DWG

LLEGENDA

- LÍMIT ÀMBIT D'ACTUACIÓ: 28.420 m2
- NOVES EDIFICACIONS

ELECTRICITAT AT-MT PROPOSTA

- NOU PRISMA ELÈCTRIC SOTERRAT 4C MT, 50X50cm
- NOVA ARQUETA 70X70
- TRAM DE LÍNIA SUBTERRÀNIA MT EXISTENT
- TRAM DE LÍNIA SUBTERRÀNIA AT EXISTENT
- CANALITZACIÓ EXISTENT
- GALERIA DE SERVEI EXISTENT
- CENTRE DE DISTRIBUCIÓ
- ARQUETA MT EXISTENT

PROJECTE D'URBANITZACIÓ DEL CARRER BADAJOZ, ENTRE ELS CARRERS DE BOLÍVIA I AVINGUDA ICÀRIA, AMB MESURES DE CONTRACTACIÓ SOSTENIBLE.

DISTRICTE DE SANT MARTÍ.

Ajuntament de Barcelona

Ecologia, Urbanisme i Mobilitat
Institut Municipal d'Urbanisme
Direcció de Serveis de Projectes i Obres

AUTOR DELS CRITERIS I DE L'AVANTPROJECTE
Marta Penna, arquitecta

AUTOR DEL PROJECTE EXECUTIU
SBS
LOLA SIMÓN – MARIA BLANCO – PAU CODOLÀ

G-133__22@.28

NÚM. EXPEDIENT	EDICIÓ	DATA
CP022030001	APROVACIÓ	JULIOL 2024

NOM PLÀNOL
COMPANYIES DE SERVEIS
ELECTRICITAT(AT/MT). PLANTA PROPOSTA

0 200m

ESCALA
DIN A3 1:4000
DIN A1 1:2000

PLÀNOL
20.2.3

1/6

W:\OC\P22065_IMU_URBCRBADAJOZ\05PROJECTEXECUTIU\02PLANOLS\20.2.3_ELE_AT-MT PROPOSTA.DWG

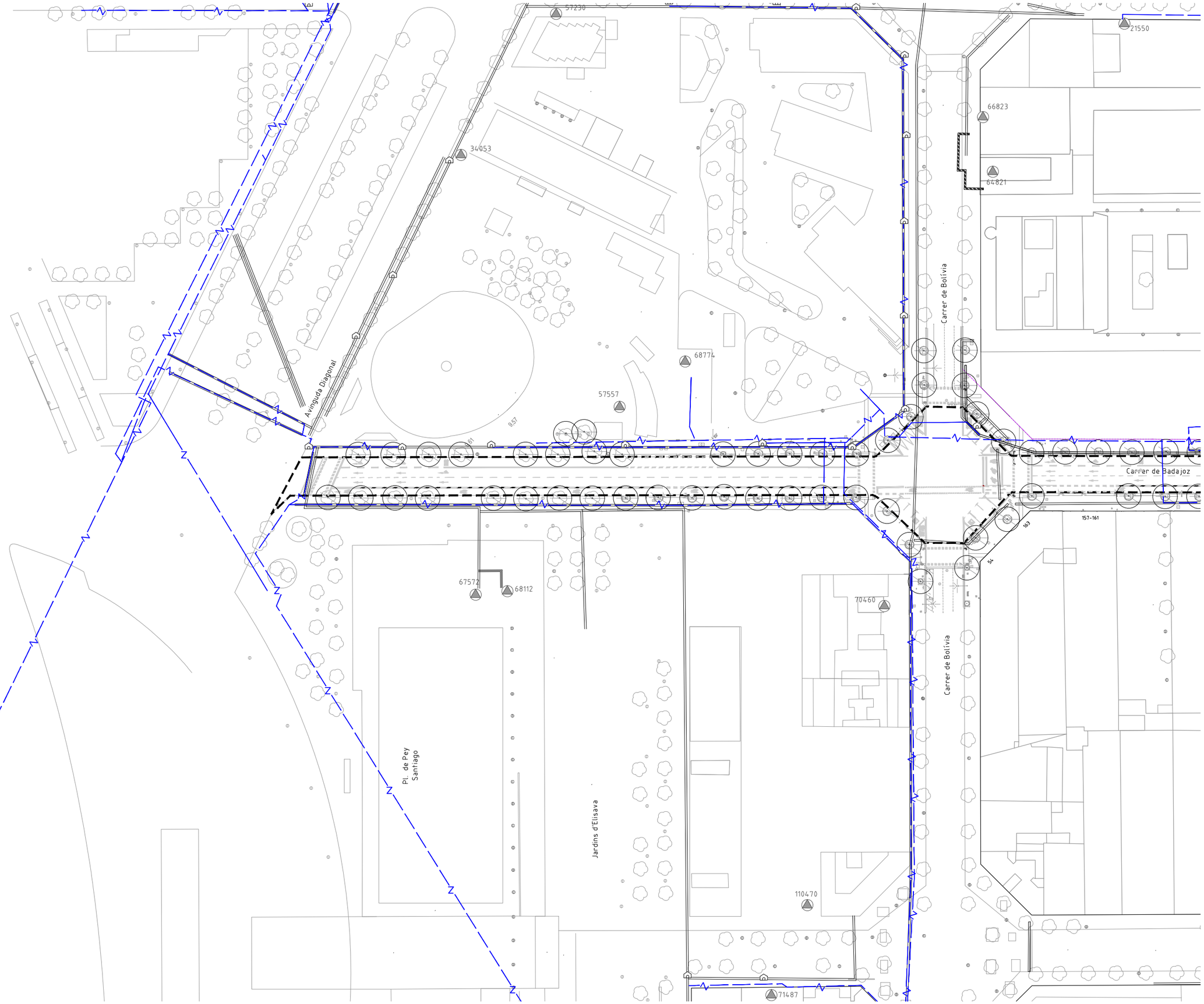

LLEGENDA

- LÍMIT ÀMBIT D'ACTUACIÓ: 28.420 m2
- NOVES EDIFICACIONS

ELECTRICITAT AT-MT PROPOSTA

- NOU PRISMA ELÈCTRIC SOTERRAT 4C MT, 50X50cm
- NOVA ARQUETA 70X70
- TRAM DE LÍNIA SUBTERRÀNIA MT EXISTENT
- TRAM DE LÍNIA SUBTERRÀNIA AT EXISTENT
- CANALITZACIÓ EXISTENT
- GALERIA DE SERVEI EXISTENT
- CENTRE DE DISTRIBUCIÓ
- ARQUETA MT EXISTENT

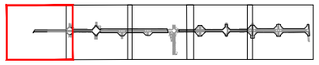

PROJECTE D'URBANITZACIÓ DEL CARRER BADAJOZ, ENTRE ELS CARRERS DE BOLÍVIA I AVINGUDA ICÀRIA, AMB MESURES DE CONTRACTACIÓ SOSTENIBLE.

DISTRICTE DE SANT MARTÍ.

Ajuntament de Barcelona

Ecologia, Urbanisme i Mobilitat
Institut Municipal d'Urbanisme
Direcció de Serveis de Projectes i Obres

AUTOR DELS CRITERIS I DE L'AVANTPROJECTE
Marta Penna, arquitecta

AUTOR DEL PROJECTE EXECUTIU
LOLA SIMÓN – MARIA BLANCO – PAU CODOLÀ

G-133__22@.28

NÚM. EXPEDIENT CP022030001 | EDICIÓ APROVACIÓ | DATA JULIOL 2024

NOM PLÀNOL
COMPANYIES DE SERVEIS ELECTRICITAT(AT/MT). PLANTA PROPOSTA

0 50m

ESCALA
DIN A3 1:1000
DIN A1 1:500

PLÀNOL
20.2.3
2/6

W:\OC\P_22065_IMU_URBCRBADAJOZ\05PROJECTE\01PLANOLS\20.2.3_ELE_AT-MT PROPOSTA.DWG

LLEGENDA

- LÍMIT ÀMBIT D'ACTUACIÓ: 28.420 m2
- NOVES EDIFICACIONS

ELECTRICITAT AT-MT PROPOSTA

- NOU PRISMA ELÈCTRIC SOTERRAT 4C MT, 50X50cm
- NOVA ARQUETA 70X70
- TRAM DE LÍNIA SUBTERRÀNIA MT EXISTENT
- TRAM DE LÍNIA SUBTERRÀNIA AT EXISTENT
- CANALITZACIÓ EXISTENT
- GALERIA DE SERVEI EXISTENT
- CENTRE DE DISTRIBUCIÓ
- ARQUETA MT EXISTENT

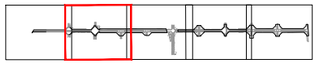

PROJECTE D'URBANITZACIÓ DEL CARRER BADAJOZ, ENTRE ELS CARRERS DE BOLÍVIA I AVINGUDA ICÀRIA, AMB MESURES DE CONTRACTACIÓ SOSTENIBLE.

DISTRICTE DE SANT MARTÍ.

Ajuntament de Barcelona

Ecologia, Urbanisme i Mobilitat
Institut Municipal d'Urbanisme
Direcció de Serveis de Projectes i Obres

AUTOR DELS CRITERIS I DE L'AVANTPROJECTE
Marta Penna, arquitecta

AUTOR DEL PROJECTE EXECUTIU
LOLA SIMÓN – MARIA BLANCO – PAU CODOLÀ

G-133__22@.28

NÚM. EXPEDIENT	EDICIÓ	DATA
CP022030001	APROVACIÓ	JULIOL 2024

NOM PLÀNOL
COMPANYIES DE SERVEIS ELECTRICITAT(AT/MT). PLANTA PROPOSTA

0 50m

ESCALA	PLÀNOL
DIN A3 1:1000 DIN A1 1:500	20.2.3

3/6

W: \OC\P22065_IMU_URBCRBADAJOZ\05PROJEXECUTIU\02PLANOLS\20.2.3_ELE_AT-MT PROPOSTA.DWG

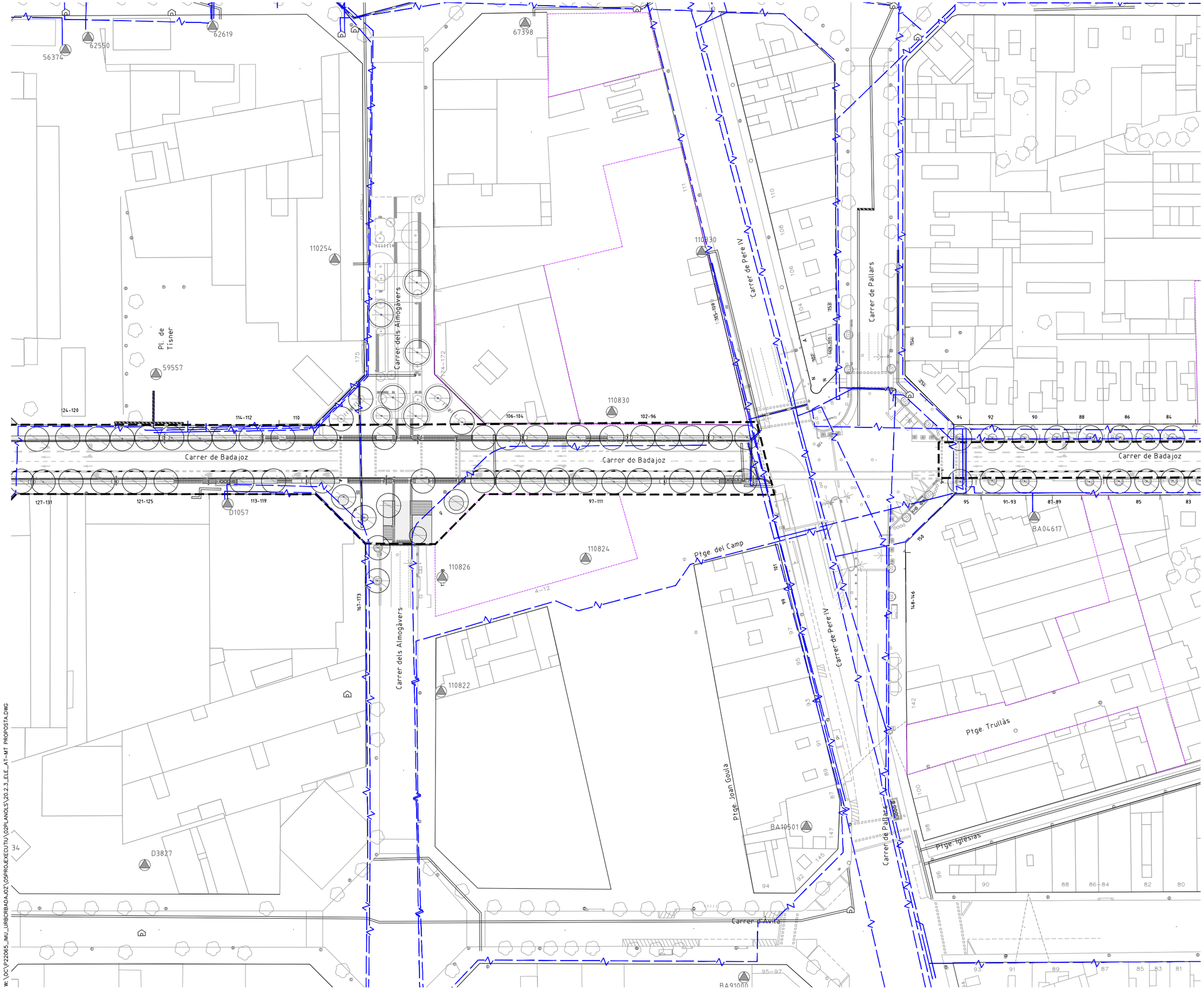

W: \OC\P220065_IMU_URBCRBADAJOZ\05PROJ\EXECUTIU\02PLANOLS\20.2.3_ELE_AT-MT PROPOSTA.DWG

LLEGENDA

- LÍMIT ÀMBIT D'ACTUACIÓ: 28.420 m2
- NOVES EDIFICACIONS

ELECTRICITAT AT-MT PROPOSTA

- NOU PRISMA ELÈCTRIC SOTERRAT 4C MT, 50X50cm
- NOVA ARQUETA 70X70
- TRAM DE LÍNIA SUBTERRÀNIA MT EXISTENT
- TRAM DE LÍNIA SUBTERRÀNIA AT EXISTENT
- CANALITZACIÓ EXISTENT
- GALERIA DE SERVEI EXISTENT
- CENTRE DE DISTRIBUCIÓ
- ARQUETA MT EXISTENT

PROJECTE D'URBANITZACIÓ DEL CARRER BADAJOZ, ENTRE ELS CARRERS DE BOLÍVIA I AVINGUDA ICÀRIA, AMB MESURES DE CONTRACTACIÓ SOSTENIBLE.

DISTRICTE DE SANT MARTÍ.

Ajuntament de Barcelona

Ecologia, Urbanisme i Mobilitat
Institut Municipal d'Urbanisme
Direcció de Serveis de Projectes i Obres

AUTOR DELS CRITERIS I DE L'AVANTPROJECTE
Marta Penna, arquitecta

AUTOR DEL PROJECTE EXECUTIU
LOLA SIMÓN – MARIA BLANCO – PAU CODOLÀ

G-133__22@.28

NÚM. EXPEDIENT	EDICIÓ	DATA
CP022030001	APROVACIÓ	JULIOL 2024

NOM PLÀNOL
COMPANYIES DE SERVEIS ELECTRICITAT(AT/MT). PLANTA PROPOSTA

0 50m

ESCALA
DIN A3 1:1000
DIN A1 1:500

PLÀNOL
20.2.3

4/6

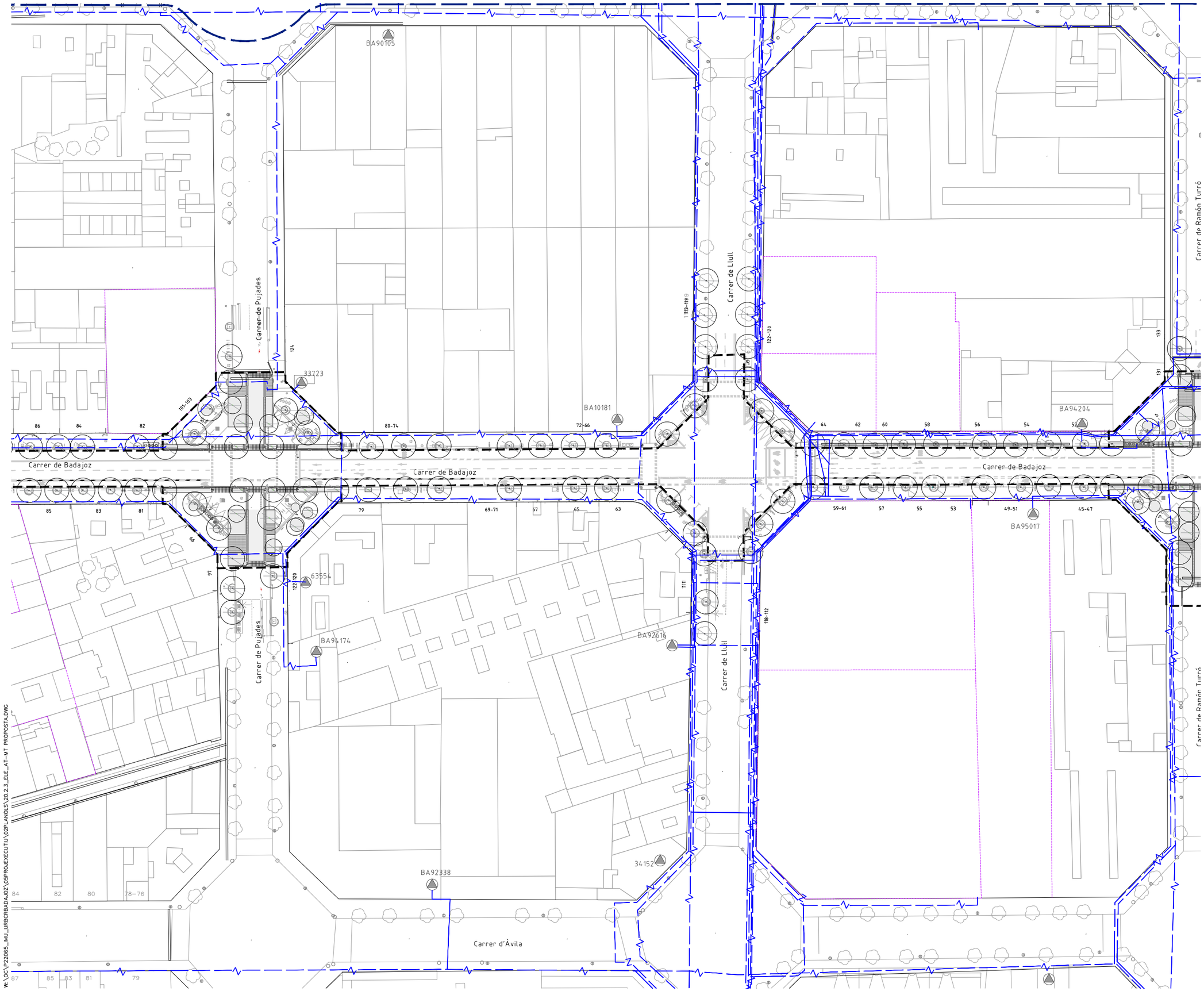

LLEGENDA

- LÍMIT ÀMBIT D'ACTUACIÓ: 28.420 m2
- NOVES EDIFICACIONS

ELECTRICITAT AT-MT PROPOSTA

- NOU PRISMA ELÈCTRIC SOTERRAT 4C MT, 50X50cm
- NOVA ARQUETA 70X70
- TRAM DE LÍNIA SUBTERRÀNIA MT EXISTENT
- TRAM DE LÍNIA SUBTERRÀNIA AT EXISTENT
- CANALITZACIÓ EXISTENT
- GALERIA DE SERVEI EXISTENT
- CENTRE DE DISTRIBUCIÓ
- ARQUETA MT EXISTENT

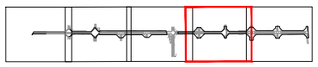

PROJECTE D'URBANITZACIÓ DEL CARRER BADAJOZ, ENTRE ELS CARRERS DE BOLÍVIA I AVINGUDA ICÀRIA, AMB MESURES DE CONTRACTACIÓ SOSTENIBLE.

DISTRICTE DE SANT MARTÍ.

Ajuntament de Barcelona

Ecologia, Urbanisme i Mobilitat
Institut Municipal d'Urbanisme
Direcció de Serveis de Projectes i Obres

AUTOR DELS CRITERIS I DE L'AVANTPROJECTE
Marta Penna, arquitecta

AUTOR DEL PROJECTE EXECUTIU
LOLA SIMÓN – MARIA BLANCO – PAU CODOLÀ

G-133_22@.28

NÚM. EXPEDIENT	EDICIÓ	DATA
CP022030001	APROVACIÓ	JULIOL 2024

NOM PLÀNOL
COMPANYIES DE SERVEIS ELECTRICITAT(AT/MT). PLANTA PROPOSTA

0 50m

ESCALA
DIN A3 1:1000
DIN A1 1:500

PLÀNOL
20.2.3
5/6

W:\OC\P22065_IMU_URBCRBADAJOZ\05PROJECTE\EXECUTIU\02PLANOLS\20.2.3_ELE_AT-MT_PROPOSTA.DWG

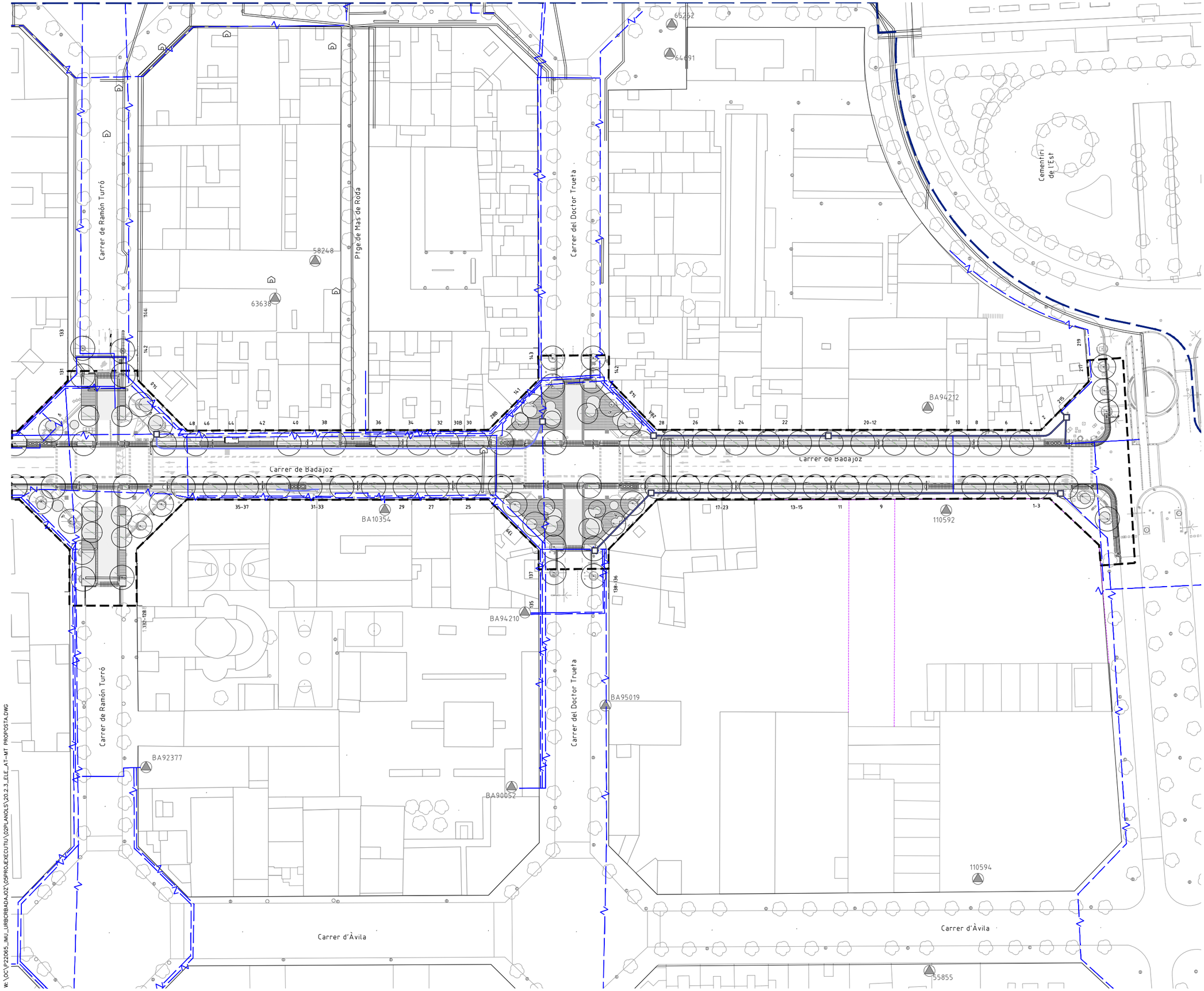

LLEGENDA

- LÍMIT ÀMBIT D'ACTUACIÓ: 28.420 m2
- NOVES EDIFICACIONS

ELECTRICITAT AT-MT PROPOSTA

- NOU PRISMA ELÈCTRIC SOTERRAT 4C MT, 50X50cm
- NOVA ARQUETA 70X70
- TRAM DE LÍNIA SUBTERRÀNIA MT EXISTENT
- TRAM DE LÍNIA SUBTERRÀNIA AT EXISTENT
- CANALITZACIÓ EXISTENT
- GALERIA DE SERVEI EXISTENT
- CENTRE DE DISTRIBUCIÓ
- ARQUETA MT EXISTENT

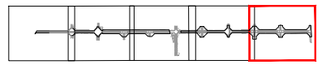

PROJECTE D'URBANITZACIÓ DEL CARRER BADAJOZ, ENTRE ELS CARRERS DE BOLÍVIA I AVINGUDA ICÀRIA, AMB MESURES DE CONTRACTACIÓ SOSTENIBLE.

DISTRICTE DE SANT MARTÍ.

Ajuntament de Barcelona

Ecologia, Urbanisme i Mobilitat
Institut Municipal d'Urbanisme
Direcció de Serveis de Projectes i Obres

AUTOR DELS CRITERIS I DE L'AVANTPROJECTE
Marta Penna, arquitecta

AUTOR DEL PROJECTE EXECUTIU
LOLA SIMÓN - MARIA BLANCO - PAU CODOLÀ

G-133__22@.28

NÚM. EXPEDIENT	EDICIÓ	DATA
CP022030001	APROVACIÓ	JULIOL 2024

NOM PLÀNOL
COMPANYIES DE SERVEIS ELECTRICITAT(AT/MT). PLANTA PROPOSTA

0 50m

ESCALA
DIN A3 1:1000
DIN A1 1:500

PLÀNOL
20.2.3
6/6

W:\OC\P22065_IMU_URBCRBADAJOZ\05PROJEXECUTIU\02PLANOLS\20.2.3_ELE_AT-MT PROPOSTA.DWG

DETALL ARQUETA 2C- CEGA MT-BT REBLERT AMB SORRA FINA
Escala 1:20

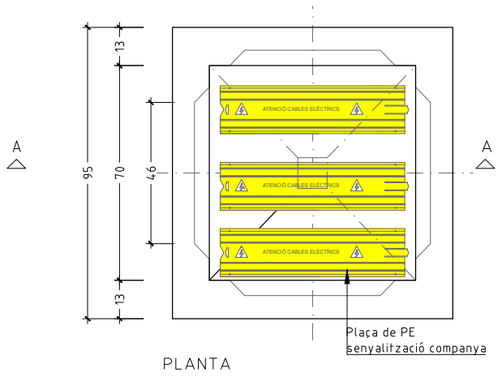

PLANTA

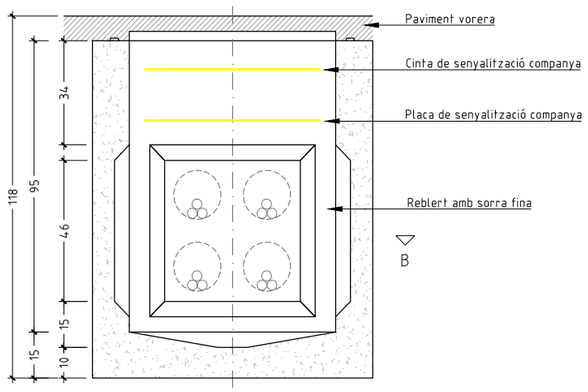

SECCIÓ A

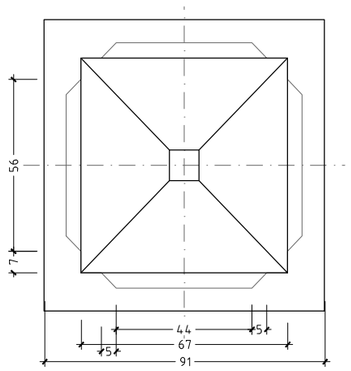

SECCIÓ B

DETALL ARQUETA 3C - CEGA REBLERT AMB SORRA FINA
Escala 1:20

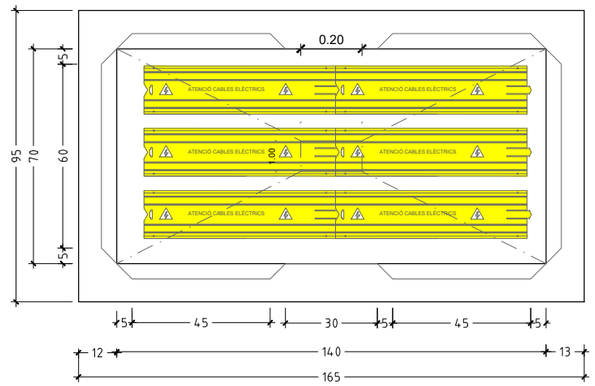

PLANTA

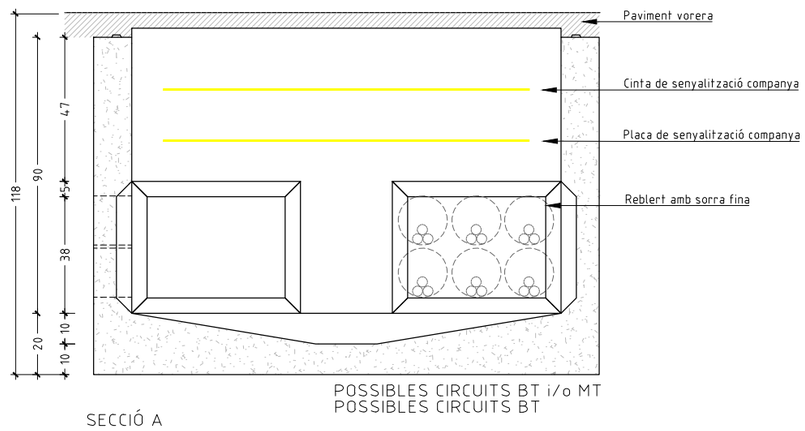

SECCIÓ A

DETALL PLACA DE PROTECCIÓ
Escala 1:20

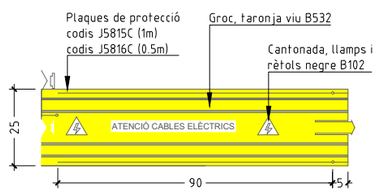

Plaques per rasa
NOTA: A les corbes dels cables,
s'utilitzaràn plaques de 0.5 m

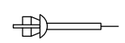

CODI J5817Z

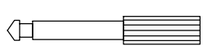

Eina per introduir rematxes codi j5818t

DETALL PERICÓ 2c
Escala 1:20

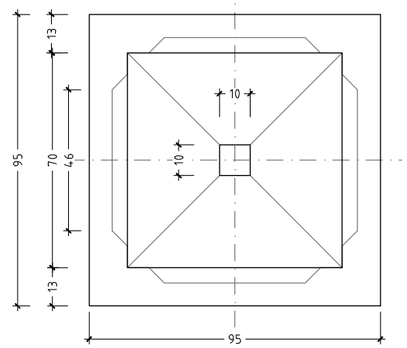

PLANTA

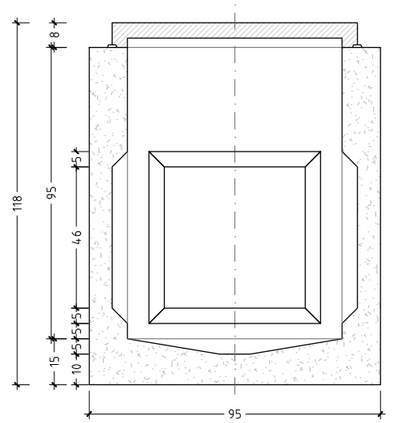

SECCIÓ

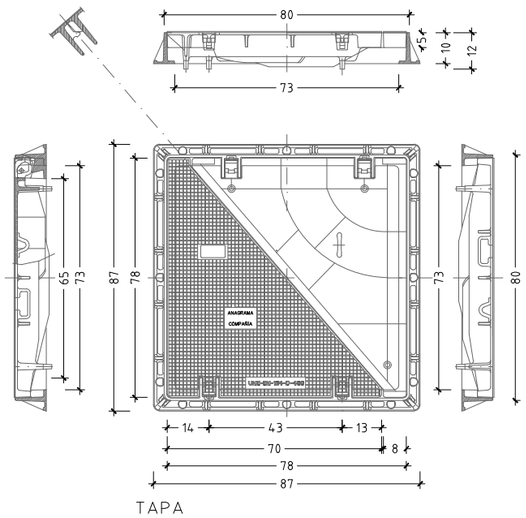

TAPA

PROJECTE D'URBANITZACIÓ DEL CARRER BADAJOZ, ENTRE ELS CARRERS DE BOLÍVIA I AVINGUDA ICÀRIA, AMB MESURES DE CONTRACTACIÓ SOSTENIBLE.

DISTRICTE DE SANT MARTÍ.

Ajuntament de Barcelona
Ecologia, Urbanisme i Mobilitat
Institut Municipal d'Urbanisme
Direcció de Serveis de Projectes i Obres

AUTOR DELS CRITERIS I DE L'AVANTPROJECTE
Marta Penna, arquitecta

AUTOR DEL PROJECTE EXECUTIU
LOLA SIMÓN - MARIA BLANCO - PAU CODOLÀ

G-133__22@.28

NÚM. EXPEDIENT CP022030001 | EDICIÓ APROVACIÓ | DATA JULIOL 2024

NOM PLÀNOL
COMPANYES DE SERVEIS
DETALLS XARXA ELECTRICITAT AT/MT

0

ESCALA
DIN A3 1:INDICADES
DIN A1 1:INDICADES

PLÀNOL 20.2.4

1/2

W:\OC\P22065_IMU_URBORBADAJOZ\05PROJ\EXECUTIU\02PLANOLS\20.2.4_ELE_MT DETALLS.DWG

RASA ELÈCTRICA EN PAS SOTA VORERA
1c o 2c MT
Escala 1:20

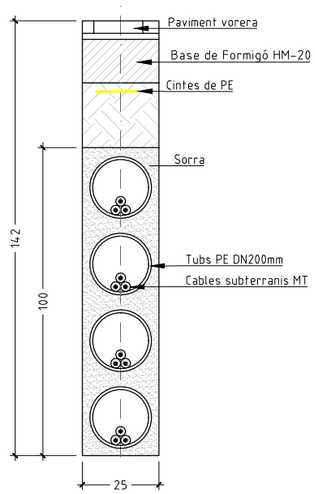

RASA ELÈCTRICA EN PAS SOTA VORERA
3c MT
Escala 1:20

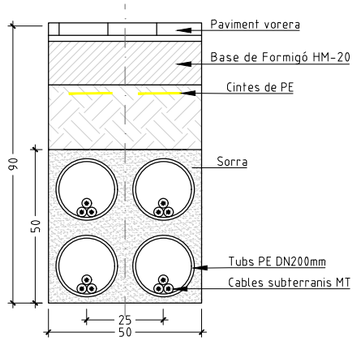

RASA ELÈCTRICA EN PAS SOTA CALÇADA
4c MT 1X4
Escala 1:20

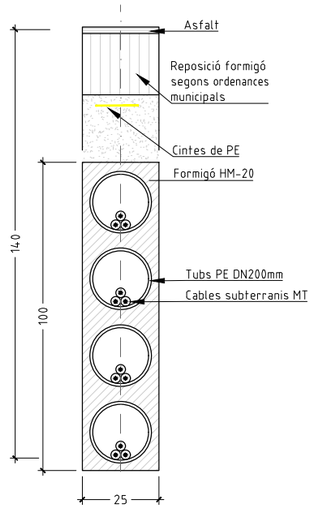

RASA ELÈCTRICA EN PAS SOTA CALÇADA
4c MT 2X2
Escala 1:20

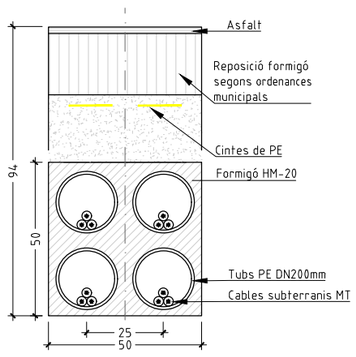

PROJECTE D'URBANITZACIÓ DEL CARRER BADAJOZ, ENTRE ELS CARRERS DE BOLÍVIA I AVINGUDA ICÀRIA, AMB MESURES DE CONTRACTACIÓ SOSTENIBLE.

DISTRICTE DE SANT MARTÍ.

Ajuntament de Barcelona
Ecologia, Urbanisme i Mobilitat
Institut Municipal d'Urbanisme
Direcció de Serveis de Projectes i Obres

AUTOR DELS CRITERIS I DE L'AVANTPROJECTE
Marta Penna, arquitecta

AUTOR DEL PROJECTE EXECUTIU
LOLA SIMÓN - MARIA BLANCO - PAU CODOLÀ

G-133__22@.28

NÚM. EXPEDIENT CP022030001
EDICIÓ APROVACIÓ
DATA JULIOL 2024

NOM PLÀNOL
COMPANYES DE SERVEIS
DETALLS XARXA ELECTRICITAT AT/MT

0

ESCALA
DIN A3 1:INDICADES
DIN A1 1:INDICADES

PLÀNOL
20.2.4
2/2

W:\OC\P22065_IMU_URBCRBADAJOZ\05PROJECTEXECUTIU\02PLANOLS\20.2.4_ELE_MT_DETALLS.DWG

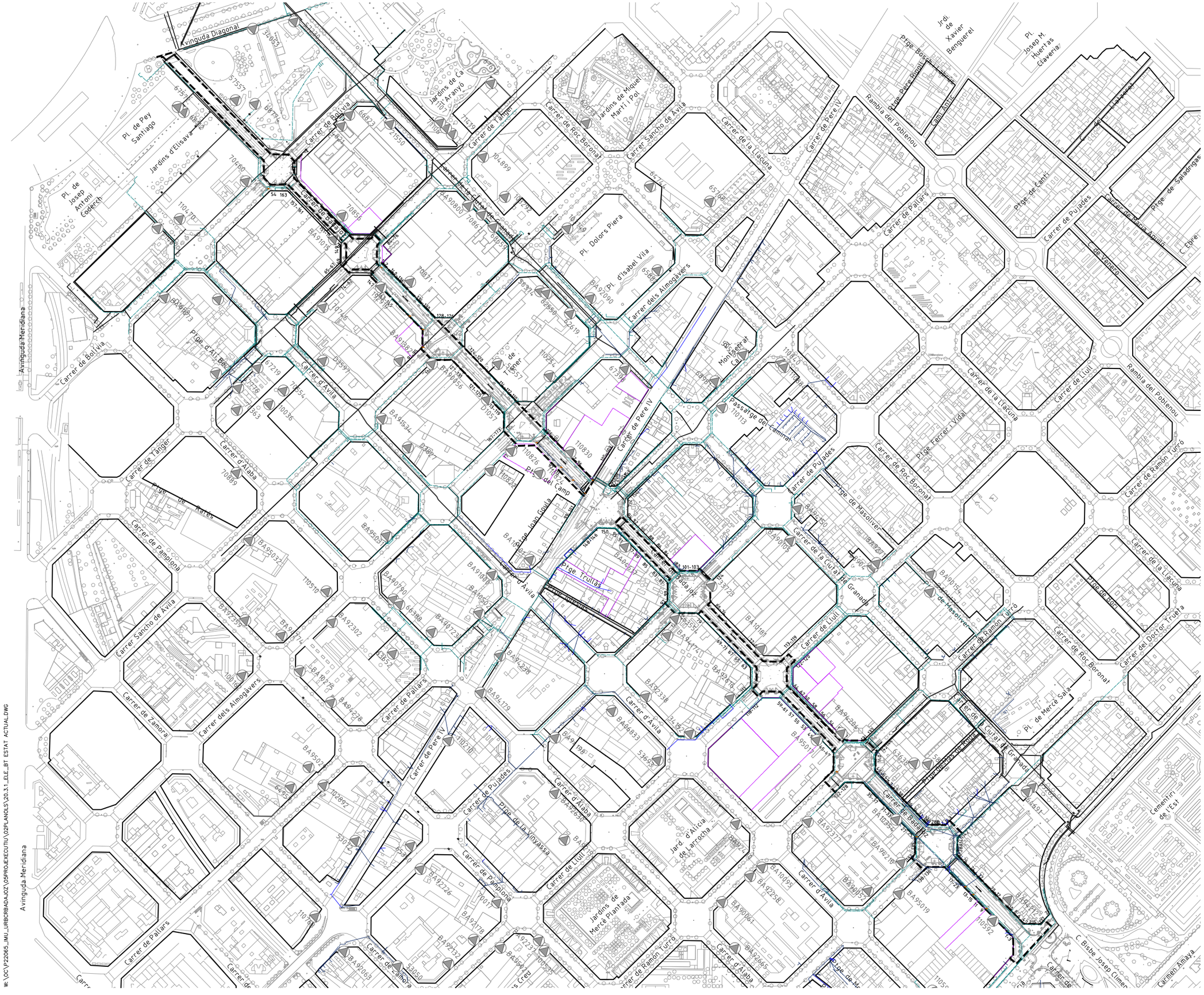
Avinguda Diagonal
Avinguda Meridiana
Carrer de Bolívia
Carrer de Tànger
Carrer de Pamplona
Carrer Sancho de Ávila
Carrer dels Almogàvers
Carrer de Pallars
Carrer de Pere IV
Carrer de Puigcerdà
Carrer de Roc Boronat
Carrer de la Llacuna
Carrer de Lluís Millet
Carrer de Ramon Turró
Carrer de la Ciutat de Granada
Carrer de Badajoz
Carrer de Ciutat de Granada
Carrer d'Àvila
Carrer d'Alaba
Carrer de Zamora
Carrer de Puigcerdà
Carrer de Tànger
Carrer de Bolívia
Carrer de Pallars
Carrer de Pere IV
Carrer de la Llacuna
Carrer de Roc Boronat
Carrer de Ramon Turró
Carrer de Lluís Millet
Carrer de Pujades
Carrer de Badajoz
Carrer de la Ciutat de Granada
Carrer d'Àvila
Carrer d'Alaba
Carrer de Pamplona
Carrer de Zamora
Carrer dels Almogàvers
Carrer Sancho de Ávila
Pl. de Pey Santiago
Pl. de Josep Antoni Codorch
Pl. Dolors Piera
Pl. d'Isabel Vila
Jardins d'Elisava
Jardins de Can Aranyó
Jardins de Miquel Martí i Pol
Jardí de Xavier Benguerel
Pl. Josep M. Huertas Claveria
Passatge del Camí Antic
Passatge del Camí Ral
Passatge de Mas Oliver
Passatge Trullàs
Passatge Joan Goula
Passatge de Mas Oliver
Passatge de Ramon Turró
Passatge de Badajoz
Passatge de Ciutat de Granada
Passatge de Pere IV
Passatge del Camí Ral
Passatge del Camí Antic
Passatge de Mas Oliver
Passatge Trullàs
Passatge Joan Goula

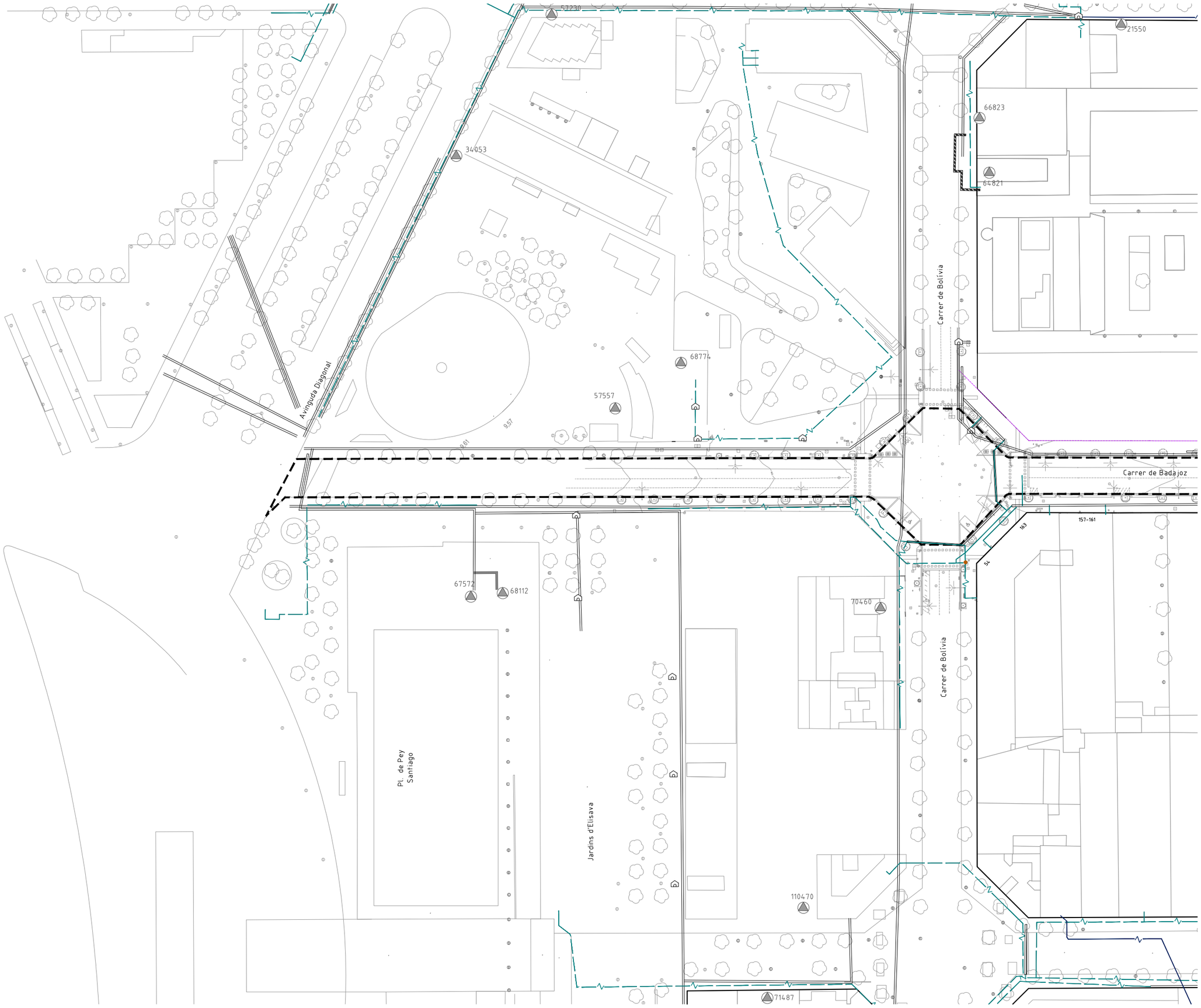

LLEGENDA

- LÍMIT ÀMBIT D'ACTUACIÓ: 28.420 m2
- NOVES EDIFICACIONS

SSEE ELECTRICITAT BT

- TRAM DE LÍNIA SUBTERRÀNIA BT
- TRAM AERI TRENAT BT
- TRAM AERI NÚ BT
- CANALITZACIÓ
- GALERIA DE SERVEI
- CENTRE DE DISTRIBUCIÓ
- ARQUETA BT
- PAL DE FUSTA

La ubicació dels serveis aquí grafiats és aproximada i respon a la informació facilitada per les diferents companyies.

PROJECTE D'URBANITZACIÓ DEL CARRER BADAJOZ, ENTRE ELS CARRERS DE BOLÍVIA I AVINGUDA ICÀRIA, AMB MESURES DE CONTRACTACIÓ SOSTENIBLE.

DISTRICTE DE SANT MARTÍ.

Ajuntament de Barcelona

Ecologia, Urbanisme i Mobilitat
Institut Municipal d'Urbanisme
Direcció de Serveis de Projectes i Obres

AUTOR DELS CRITERIS I DE L'AVANTPROJECTE
Marta Penna, arquitecta

AUTOR DEL PROJECTE EXECUTIU
LOLA SIMÓN – MARIA BLANCO – PAU CODOLÀ

G-133__22@.28

NÚM. EXPEDIENT	EDICIÓ	DATA
CP022030001	APROVACIÓ	JULIOL 2024

NOM PLÀNOL
COMPANYIES DE SERVEIS ELECTRICITAT (BT). PLANTA ESTAT ACTUAL

0 2500m

ESCALA
DIN A3 1:1000
DIN A1 1:500

PLÀNOL
20.3.1
2/6

W:\OC\P22065_IMU_URBCRBADAJOZ\05PROJÆXECUTIU\02PLANOLS\20.3.1_ELE_BT ESTAT ACTUAL.DWG

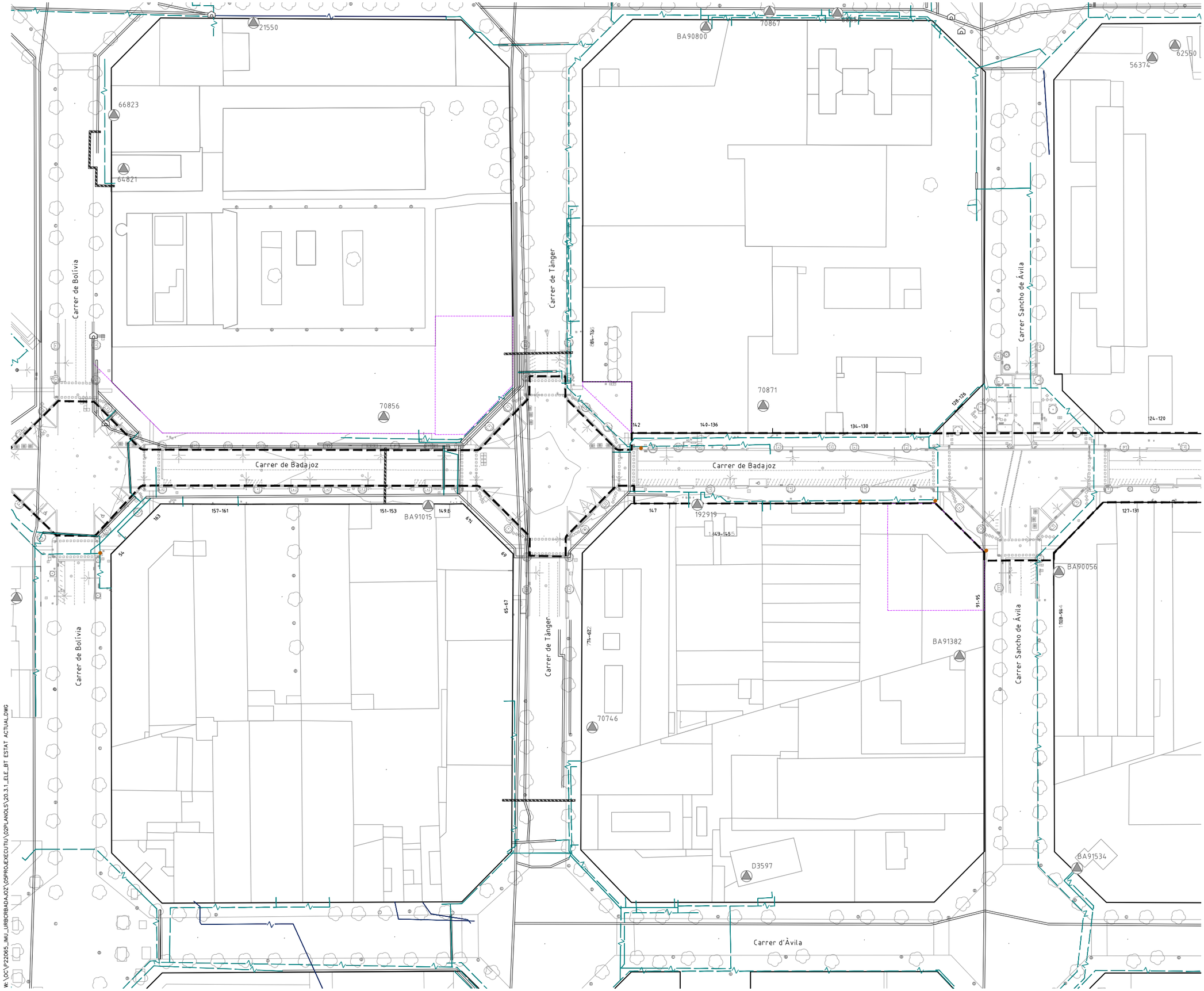

LLEGENDA

- LÍMIT ÀMBIT D'ACTUACIÓ: 28.420 m2
- NOVES EDIFICACIONS

SSEE ELECTRICITAT BT

- TRAM DE LÍNIA SUBTERRÀNIA BT
- TRAM AERI TRENAT BT
- TRAM AERI NÚ BT
- CANALITZACIÓ
- GALERIA DE SERVEI
- CENTRE DE DISTRIBUCIÓ
- ARQUETA BT
- PAL DE FUSTA

La ubicació dels serveis aquí grafiats és aproximada i respon a la informació facilitada per les diferents companyies.

PROJECTE D'URBANITZACIÓ DEL CARRER BADAJOZ, ENTRE ELS CARRERS DE BOLÍVIA I AVINGUDA ICÀRIA, AMB MESURES DE CONTRACTACIÓ SOSTENIBLE.

DISTRICTE DE SANT MARTÍ.

Ajuntament de Barcelona
Ecologia, Urbanisme i Mobilitat
Institut Municipal d'Urbanisme
Direcció de Serveis de Projectes i Obres

AUTOR DELS CRITERIS I DE L'AVANTPROJECTE
Marta Penna, arquitecta

AUTOR DEL PROJECTE EXECUTIU
LOLA SIMÓN – MARIA BLANCO – PAU CODOLÀ

G-133_22@.28

NÚM. EXPEDIENT	EDICIÓ	DATA
CP022030001	APROVACIÓ	JULIOL 2024

NOM PLÀNOL
COMPANYIES DE SERVEIS
ELECTRICITAT (BT). PLANTA ESTAT ACTUAL

0 2500m

ESCALA
DIN A3 1:1000
DIN A1 1:500

PLÀNOL
20.3.1
3/6

W: \OC\P22065_IMU_URBCRBADAJOZ\05PROJEXECUTIU\02PLANOLS\20.3.1_ELE_BT ESTAT ACTUAL.DWG

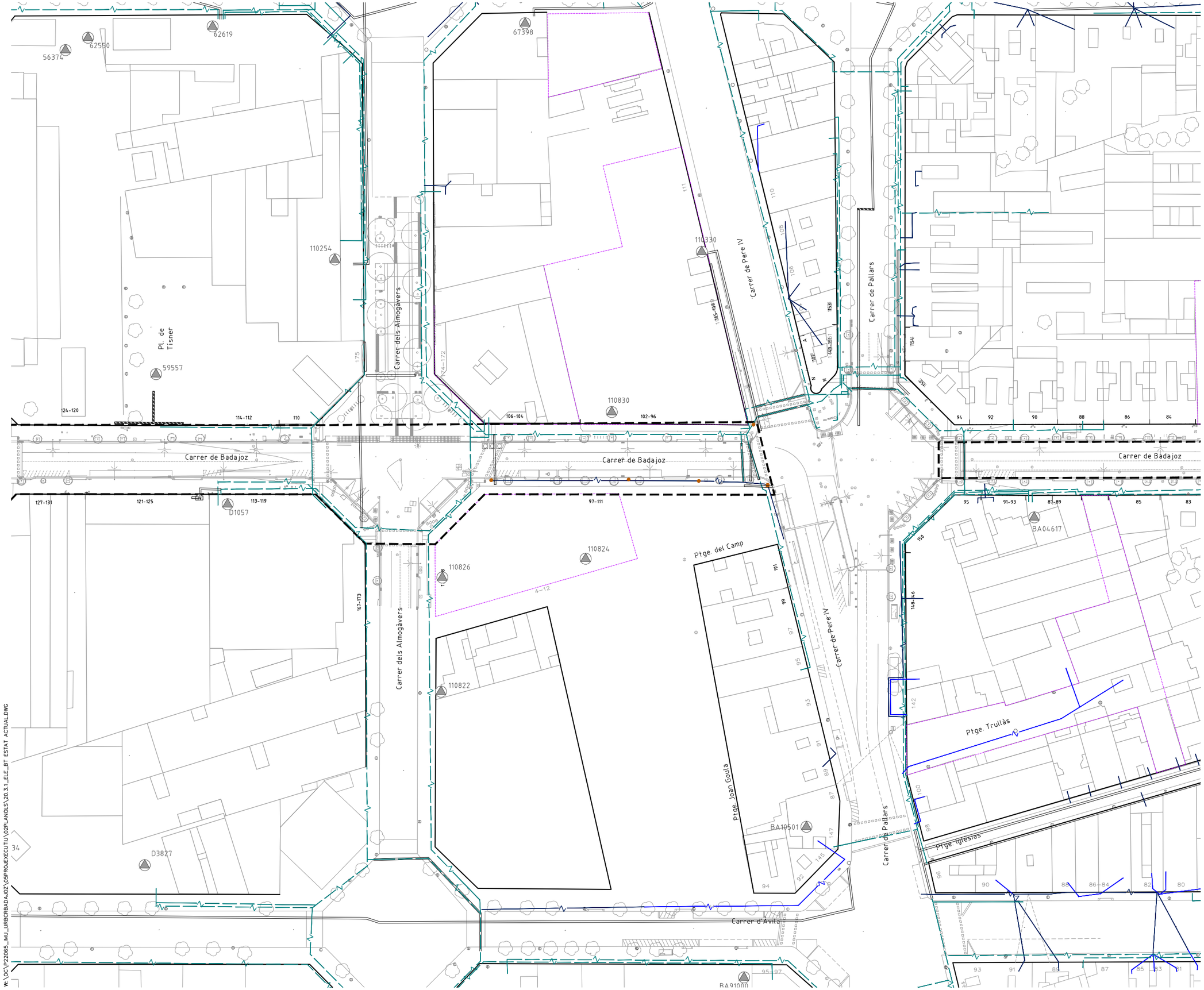

W:\OC\P22065_IMU_URBORBADAJOZ\05PROJEXECUTIU\02PLANOLS\20.3.1_ELE_BT ESTAT ACTUAL.DWG

LLEGENDA

- LÍMIT ÀMBIT D'ACTUACIÓ: 28.420 m2
- NOVES EDIFICACIONS

SSEE ELECTRICITAT BT

- TRAM DE LÍNIA SUBTERRÀNIA BT
- TRAM AERI TRENAT BT
- TRAM AERI NÚ BT
- CANALITZACIÓ
- GALERIA DE SERVEI
- CENTRE DE DISTRIBUCIÓ
- ARQUETA BT
- PAL DE FUSTA

La ubicació dels serveis aquí grafiats és aproximada i respon a la informació facilitada per les diferents companyies.

PROJECTE D'URBANITZACIÓ DEL CARRER BADAJOZ, ENTRE ELS CARRERS DE BOLÍVIA I AVINGUDA ICÀRIA, AMB MESURES DE CONTRACTACIÓ SOSTENIBLE.

DISTRICTE DE SANT MARTÍ.

Ajuntament de Barcelona
Ecologia, Urbanisme i Mobilitat
Institut Municipal d'Urbanisme
Direcció de Serveis de Projectes i Obres

AUTOR DELS CRITERIS I DE L'AVANTPROJECTE
Marta Penna, arquitecta

AUTOR DEL PROJECTE EXECUTIU
LOLA SIMÓN – MARIA BLANCO – PAU CODOLÀ

G-133__22@.28

NÚM. EXPEDIENT	EDICIÓ	DATA
CP022030001	APROVACIÓ	JULIOL 2024

NOM PLÀNOL
COMPANYIES DE SERVEIS
ELECTRICITAT (BT). PLANTA ESTAT ACTUAL

0 2500m

ESCALA
DIN A3 1:1000
DIN A1 1:500

PLÀNOL
20.3.1
4/6

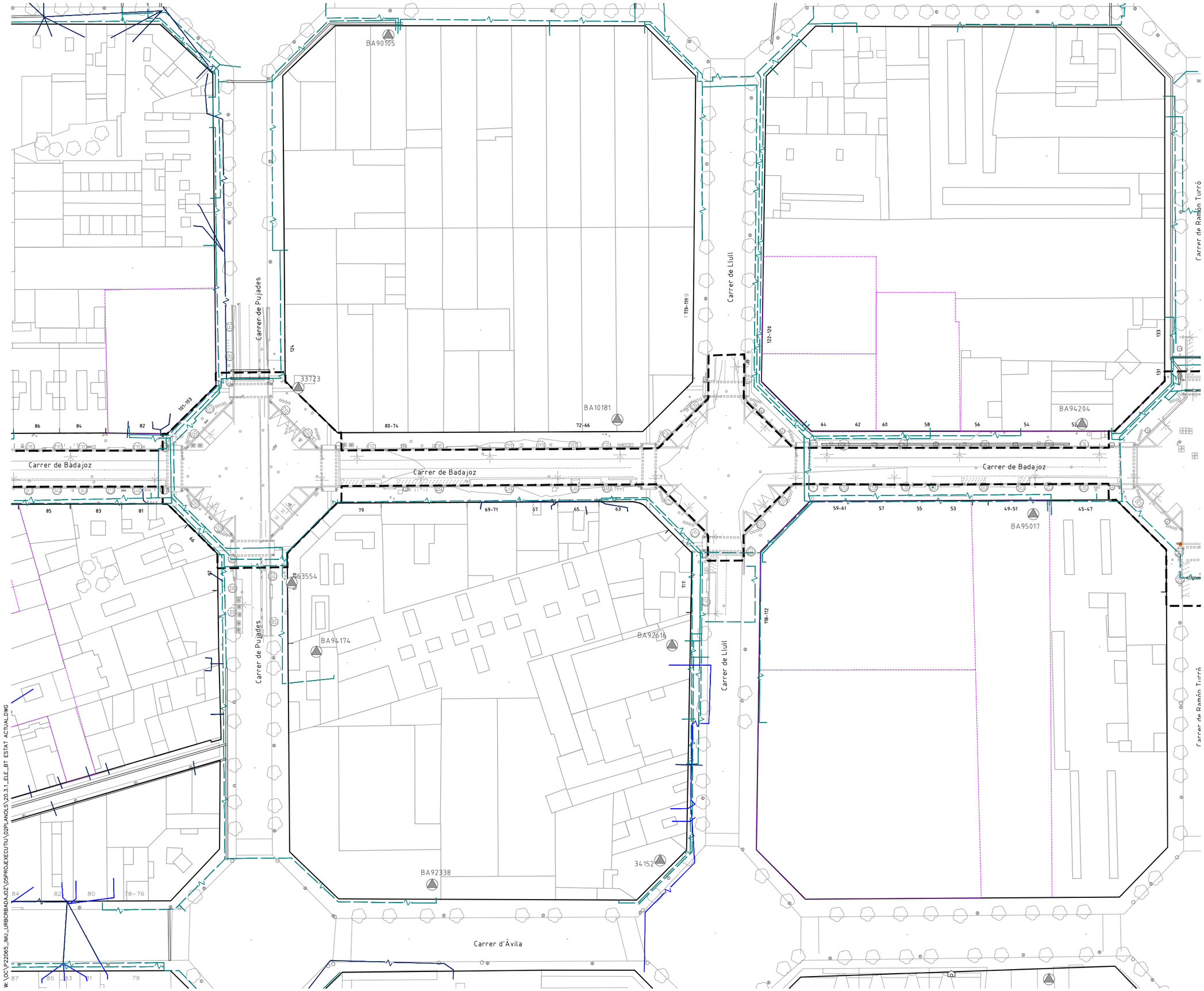

W:\OC\P22065_IMU_URBCRBADAJOZ\05PROJECTE\02PLANOLS\20.3.1_ELE_BT ESTAT ACTUAL.DWG

LLEGENDA

- LÍMIT ÀMBIT D'ACTUACIÓ: 28.420 m2
- NOVES EDIFICACIONS

SSEE ELECTRICITAT BT

- TRAM DE LÍNIA SUBTERRÀNIA BT
- TRAM AERI TRENAT BT
- TRAM AERI NÚ BT
- CANALITZACIÓ
- GALERIA DE SERVEI
- CENTRE DE DISTRIBUCIÓ
- ARQUETA BT
- PAL DE FUSTA

La ubicació dels serveis aquí grafiats és aproximada i respon a la informació facilitada per les diferents companyies.

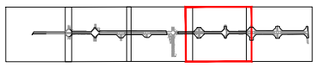

PROJECTE D'URBANITZACIÓ DEL CARRER BADAJOZ, ENTRE ELS CARRERS DE BOLÍVIA I AVINGUDA ICÀRIA, AMB MESURES DE CONTRACTACIÓ SOSTENIBLE.

DISTRICTE DE SANT MARTÍ.

Ajuntament de Barcelona

Ecologia, Urbanisme i Mobilitat
Institut Municipal d'Urbanisme
Direcció de Serveis de Projectes i Obres

AUTOR DELS CRITERIS I DE L'AVANTPROJECTE
Marta Penna, arquitecta

AUTOR DEL PROJECTE EXECUTIU
LOLA SIMÓN – MARIA BLANCO – PAU CODOLÀ

G-133_22@.28

NÚM. EXPEDIENT	EDICIÓ	DATA
CP022030001	APROVACIÓ	JULIOL 2024

NOM PLÀNOL
COMPANYIES DE SERVEIS ELECTRICITAT (BT). PLANTA ESTAT ACTUAL

0 2500m

ESCALA
DIN A3 1:1000
DIN A1 1:500

PLÀNOL
20.3.1
5/6

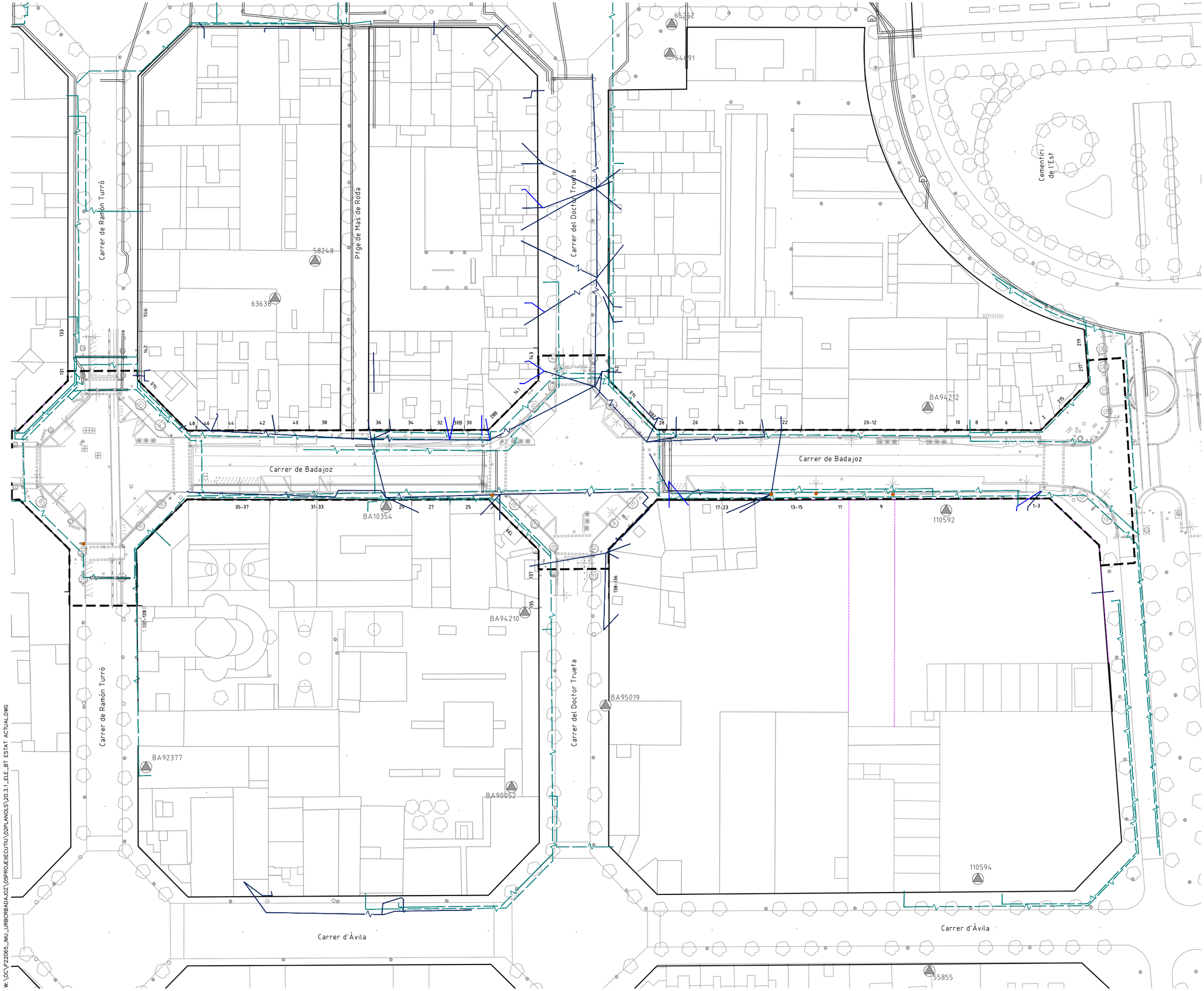
Carrer de Ramón Turró
Plge de Mas de Roda
Carrer del Doctor Trueta
Cementiri de l'Est
Carrer de Badajoz
Carrer de Badajoz
Carrer d'Àvila
Carrer d'Àvila
Carrer de Ramón Turró
Carrer del Doctor Trueta
65262
64691
58248
63638
BA94212
BA10354
110592
BA94210
BA95019
BA92377
BA90052
110594
55855
35-37
31-33
29
27
25
17-23
13-15
11
9
1-3
48
46
44
42
40
38
36
34
32
30B
30
28
26
24
22
20-12
10
8
6
4
2
133
131
142
143
141
144
137
138-136
135
132-128
219
217
215
213
211
209
207
205
203
201
199
197
195
193
191
189
187
185
183
181
179
177
175
173
171
169
167
165
163
161
159
157
155
153
151
149
147
145
139
127
125
123
121
119
117
115
113
111
109
107
105
103
101
99
97
95
93
91
89
87
85
83
81
79
77
75
73
71
69
67
65
63
61
59
57
55
53
51
49
47
45
43
41
39
37
35
33
31
29
27
25
23
21
19
17
15
13
11
9
7
5
3
1
2
4
6
8
10
12
14
16
18
20
22
24
26
28
30
30B
32
34
36
38
40
42
44
46
48
50
52
54
56
58
60
62
64
66
68
70
72
74
76
78
80
82
84
86
88
90
92
94
96
98
100
102
104
106
108
110

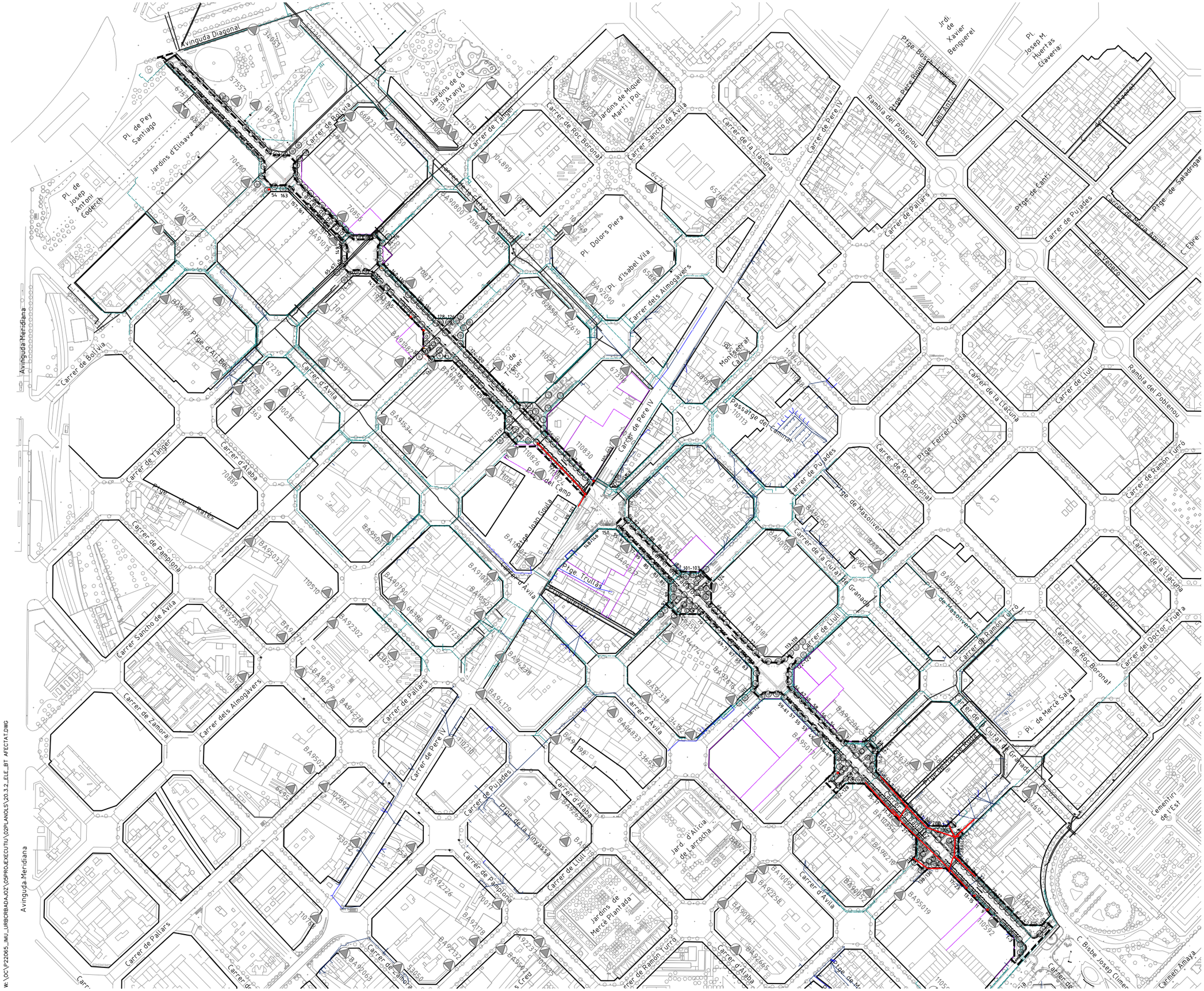

LLEGENDA

- LÍMIT ÀMBIT D'ACTUACIÓ: 28.420 m2
- NOVES EDIFICACIONS

SSAA ELECTRICITAT BT

- TRAM AERI A ELIMINAR
- PAL FE FUSTA A ELIMINAR
- TRAM DE LÍNIA SUBTERRÀNIA BT
- TRAM AERI TRENAT BT
- TRAM AERI NÚ BT
- CANALITZACIÓ
- GALERIA DE SERVEI
- CENTRE DE DISTRIBUCIÓ
- ARQUETA BT
- PAL DE FUSTA

La ubicació dels serveis aquí grafiats és aproximada i respon a la informació facilitada per les diferents companyies.

PROJECTE D'URBANITZACIÓ DEL CARRER BADAJOZ, ENTRE ELS CARRERS DE BOLÍVIA I AVINGUDA ICÀRIA, AMB MESURES DE CONTRACTACIÓ SOSTENIBLE.

DISTRICTE DE SANT MARTÍ.

Ajuntament de Barcelona
Ecologia, Urbanisme i Mobilitat
Institut Municipal d'Urbanisme
Direcció de Serveis de Projectes i Obres

AUTOR DELS CRITERIS I DE L'AVANTPROJECTE
Marta Penna, arquitecta

AUTOR DEL PROJECTE EXECUTIU
LOLA SIMÓN – MARIA BLANCO – PAU CODOLÀ

G-133__22@.28

NÚM. EXPEDIENT	EDICIÓ	DATA
CP022030001	APROVACIÓ	JULIOL 2024

NOM PLÀNOL
COMPANYIES DE SERVEIS ELECTRICITAT (BT). PLANTA AFECTACIONS

0 — 200m

ESCALA
DIN A3 1:4000
DIN A1 1:2000

PLÀNOL
20.3.2

1/6

W:\OC\P22065_IMU_URBCRBADAJOZ\05PROJEXECUTIU\02PLANOLS\20.3.2_ELE_BT AFECTAT.DWG

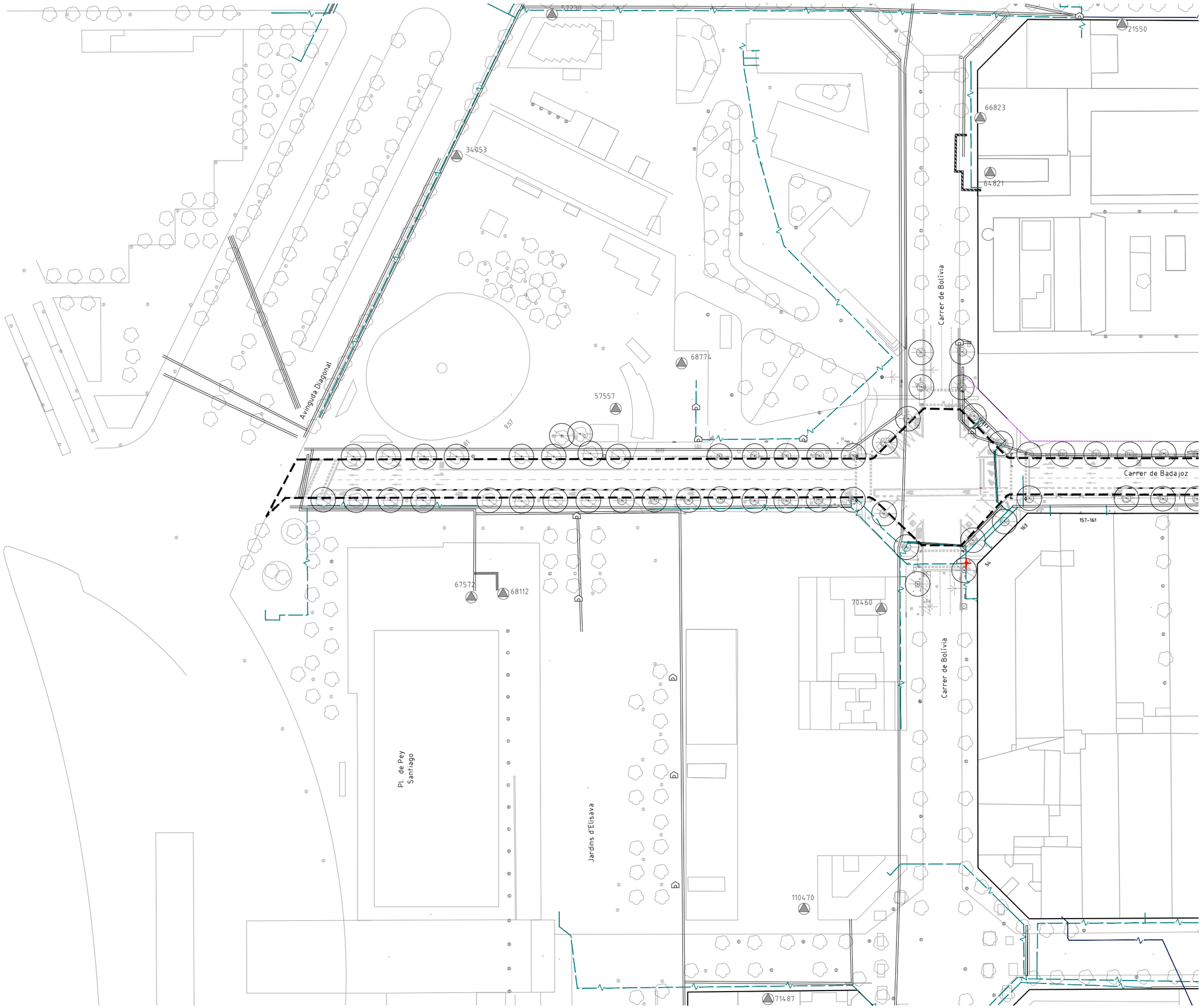

LLEGENDA

- LÍMIT ÀMBIT D'ACTUACIÓ: 28.420 m2
- NOVES EDIFICACIONS

SSAA ELECTRICITAT BT

- TRAM AERI A ELIMINAR
- PAL FE FUSTA A ELIMINAR
- TRAM DE LÍNIA SUBTERRÀNIA BT
- TRAM AERI TRENAT BT
- TRAM AERI NÚ BT
- CANALITZACIÓ
- GALERIA DE SERVEI
- CENTRE DE DISTRIBUCIÓ
- ARQUETA BT
- PAL DE FUSTA

La ubicació dels serveis aquí grafiats és aproximada i respon a la informació facilitada per les diferents companyies.

PROJECTE D'URBANITZACIÓ DEL CARRER BADAJOZ, ENTRE ELS CARRERS DE BOLÍVIA I AVINGUDA ICÀRIA, AMB MESURES DE CONTRACTACIÓ SOSTENIBLE.

DISTRICTE DE SANT MARTÍ.

Ajuntament de Barcelona

Ecologia, Urbanisme i Mobilitat
Institut Municipal d'Urbanisme
Direcció de Serveis de Projectes i Obres

AUTOR DELS CRITERIS I DE L'AVANTPROJECTE
Marta Penna, arquitecta

AUTOR DEL PROJECTE EXECUTIU
LOLA SIMÓN – MARIA BLANCO – PAU CODOLÀ

G-133__22@.28

NÚM. EXPEDIENT CP022030001 | EDICIÓ APROVACIÓ | DATA JULIOL 2024

NOM PLÀNOL
COMPANYIES DE SERVEIS ELECTRICITAT (BT). PLANTA AFECTACIONS

0 2500m

ESCALA DIN A3 1:1000 DIN A1 1:500

PLÀNOL 20.3.2

2/6

W:\OC\P_22065_IMU_URBCRBADAJOZ\05PROJECTE\EXECUTIU\02PLANOLS\20.3.2_ELE_BT AFECTAT.DWG

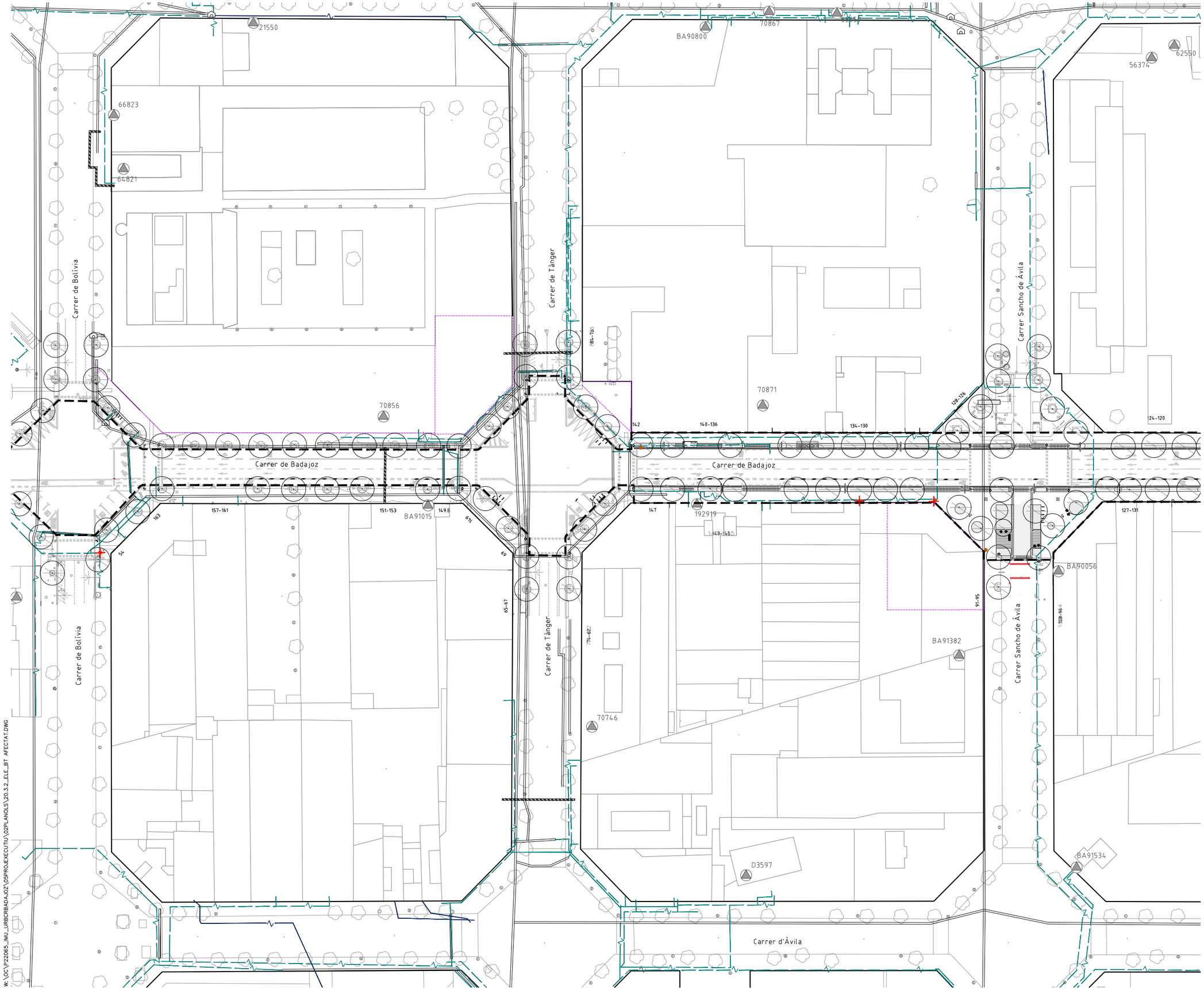

LLEGENDA

- LÍMIT ÀMBIT D'ACTUACIÓ: 28.420 m2
- NOVES EDIFICACIONS

SSAA ELECTRICITAT BT

- TRAM AERI A ELIMINAR
- PAL FE FUSTA A ELIMINAR
- TRAM DE LÍNIA SUBTERRÀNIA BT
- TRAM AERI TRENAT BT
- TRAM AERI NÚ BT
- CANALITZACIÓ
- GALERIA DE SERVEI
- CENTRE DE DISTRIBUCIÓ
- ARQUETA BT
- PAL DE FUSTA

La ubicació dels serveis aquí grafiats és aproximada i respon a la informació facilitada per les diferents companyies.

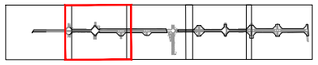

PROJECTE D'URBANITZACIÓ DEL CARRER BADAJOZ, ENTRE ELS CARRERS DE BOLÍVIA I AVINGUDA ICÀRIA, AMB MESURES DE CONTRACTACIÓ SOSTENIBLE.

DISTRICTE DE SANT MARTÍ.

Ajuntament de Barcelona
Ecologia, Urbanisme i Mobilitat
Institut Municipal d'Urbanisme
Direcció de Serveis de Projectes i Obres

AUTOR DELS CRITERIS I DE L'AVANTPROJECTE
Marta Penna, arquitecta

AUTOR DEL PROJECTE EXECUTIU
LOLA SIMÓN – MARIA BLANCO – PAU CODOLÀ

G-133__22@.28

NÚM. EXPEDIENT	EDICIÓ	DATA
CP022030001	APROVACIÓ	JULIOL 2024

NOM PLÀNOL
COMPANYIES DE SERVEIS
ELECTRICITAT (BT). PLANTA AFECTACIONS

0 2500m

ESCALA	PLÀNOL
DIN A3 1:1000 DIN A1 1:500	20.3.2

3/6

W: \OC\P22065_IMU_URBCRBADAJOZ\05PROJEXECUTIU\02PLANOLS\20.3.2_ELE_BT AFECTAT.DWG

LLEGENDA

- LÍMIT ÀMBIT D'ACTUACIÓ: 28.420 m2
- NOVES EDIFICACIONS

SSAA ELECTRICITAT BT

- TRAM AERI A ELIMINAR
- PAL FE FUSTA A ELIMINAR
- TRAM DE LÍNIA SUBTERRÀNIA BT
- TRAM AERI TRENAT BT
- TRAM AERI NÚ BT
- CANALITZACIÓ
- GALERIA DE SERVEI
- CENTRE DE DISTRIBUCIÓ
- ARQUETA BT
- PAL DE FUSTA

La ubicació dels serveis aquí grafiats és aproximada i respon a la informació facilitada per les diferents companyies.

PROJECTE D'URBANITZACIÓ DEL CARRER BADAJOZ, ENTRE ELS CARRERS DE BOLÍVIA I AVINGUDA ICÀRIA, AMB MESURES DE CONTRACTACIÓ SOSTENIBLE.

DISTRICTE DE SANT MARTÍ.

Ajuntament de Barcelona

Ecologia, Urbanisme i Mobilitat
Institut Municipal d'Urbanisme
Direcció de Serveis de Projectes i Obres

AUTOR DELS CRITERIS I DE L'AVANTPROJECTE
Marta Penna, arquitecta

AUTOR DEL PROJECTE EXECUTIU
LOLA SIMÓN – MARIA BLANCO – PAU CODOLÀ

G-133__22@.28

NÚM. EXPEDIENT	EDICIÓ	DATA
CP022030001	APROVACIÓ	JULIOL 2024

NOM PLÀNOL
COMPANYIES DE SERVEIS
ELECTRICITAT (BT). PLANTA AFECTACIONS

0 2500m

ESCALA
DIN A3 1:1000
DIN A1 1:500

PLÀNOL
20.3.2
4/6

W:\OC\P22065_IMU_URBCRBADAJOZ\05PROJECTE\EXECUTIU\02PLANOLS\20.3.2_ELE_BT AFECTAT.DWG

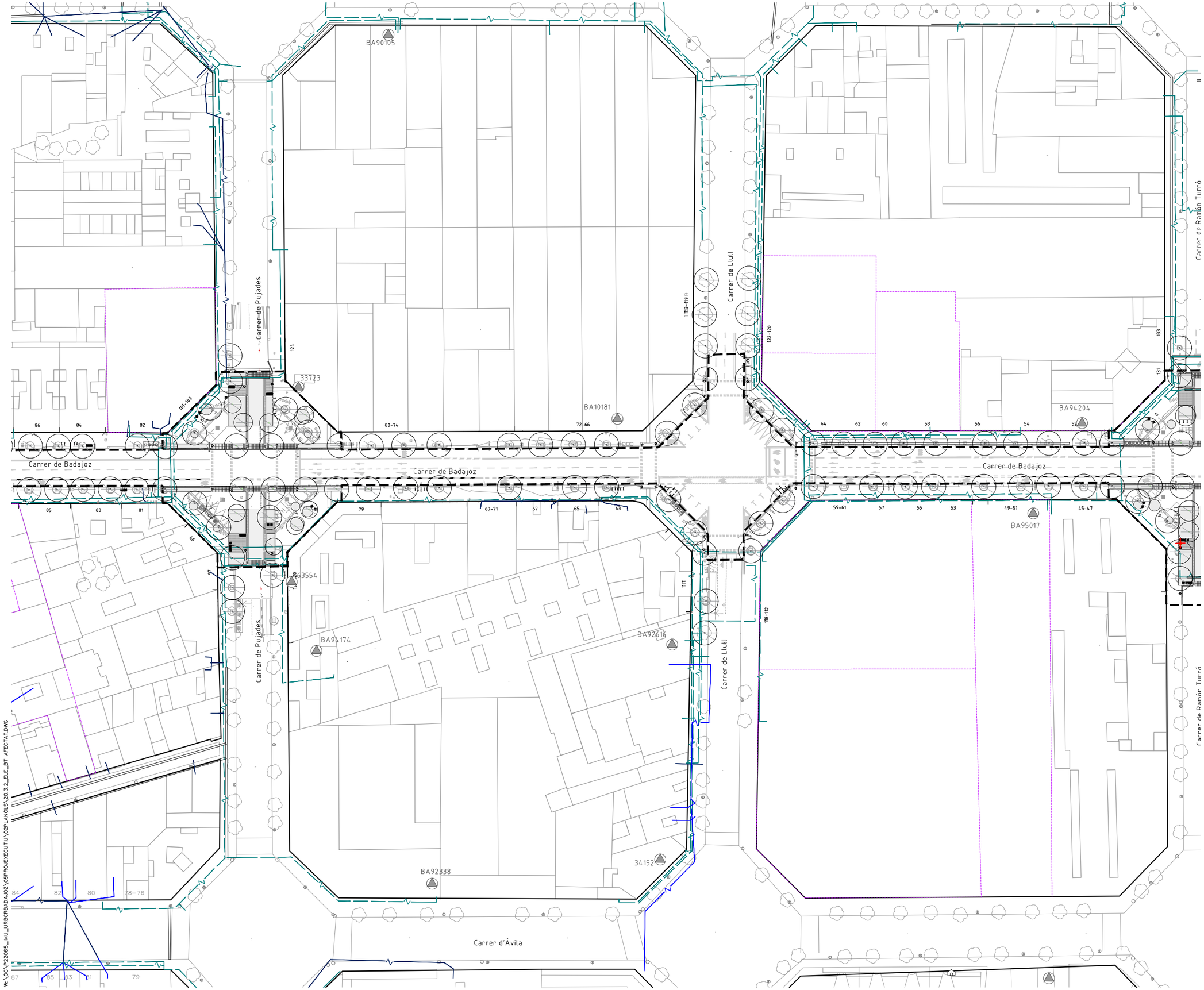

LLEGENDA

- LÍMIT ÀMBIT D'ACTUACIÓ: 28.420 m2
- NOVES EDIFICACIONS

SSAA ELECTRICITAT BT

- TRAM AERI A ELIMINAR
- PAL FE FUSTA A ELIMINAR
- TRAM DE LÍNIA SUBTERRÀNIA BT
- TRAM AERI TRENAT BT
- TRAM AERI NÚ BT
- CANALITZACIÓ
- GALERIA DE SERVEI
- CENTRE DE DISTRIBUCIÓ
- ARQUETA BT
- PAL DE FUSTA

La ubicació dels serveis aquí grafiats és aproximada i respon a la informació facilitada per les diferents companyies.

PROJECTE D'URBANITZACIÓ DEL CARRER BADAJOZ, ENTRE ELS CARRERS DE BOLÍVIA I AVINGUDA ICÀRIA, AMB MESURES DE CONTRACTACIÓ SOSTENIBLE.

DISTRICTE DE SANT MARTÍ.

Ajuntament de Barcelona

Ecologia, Urbanisme i Mobilitat
Institut Municipal d'Urbanisme
Direcció de Serveis de Projectes i Obres

AUTOR DELS CRITERIS I DE L'AVANTPROJECTE
Marta Penna, arquitecta

AUTOR DEL PROJECTE EXECUTIU
LOLA SIMÓN – MARIA BLANCO – PAU CODOLÀ

G-133_22@.28

NÚM. EXPEDIENT	EDICIÓ	DATA
CP022030001	APROVACIÓ	JULIOL 2024

NOM PLÀNOL
COMPANYIES DE SERVEIS ELECTRICITAT (BT). PLANTA AFECTACIONS

0 2500m

ESCALA
DIN A3 1:1000
DIN A1 1:500

PLÀNOL
20.3.2
5/6

W:\OC\P22065_IMU_URBCRBADAJOZ\05PROJECTE\02PLANOLS\20.3.2_ELE_BT_AFECTAT.DWG

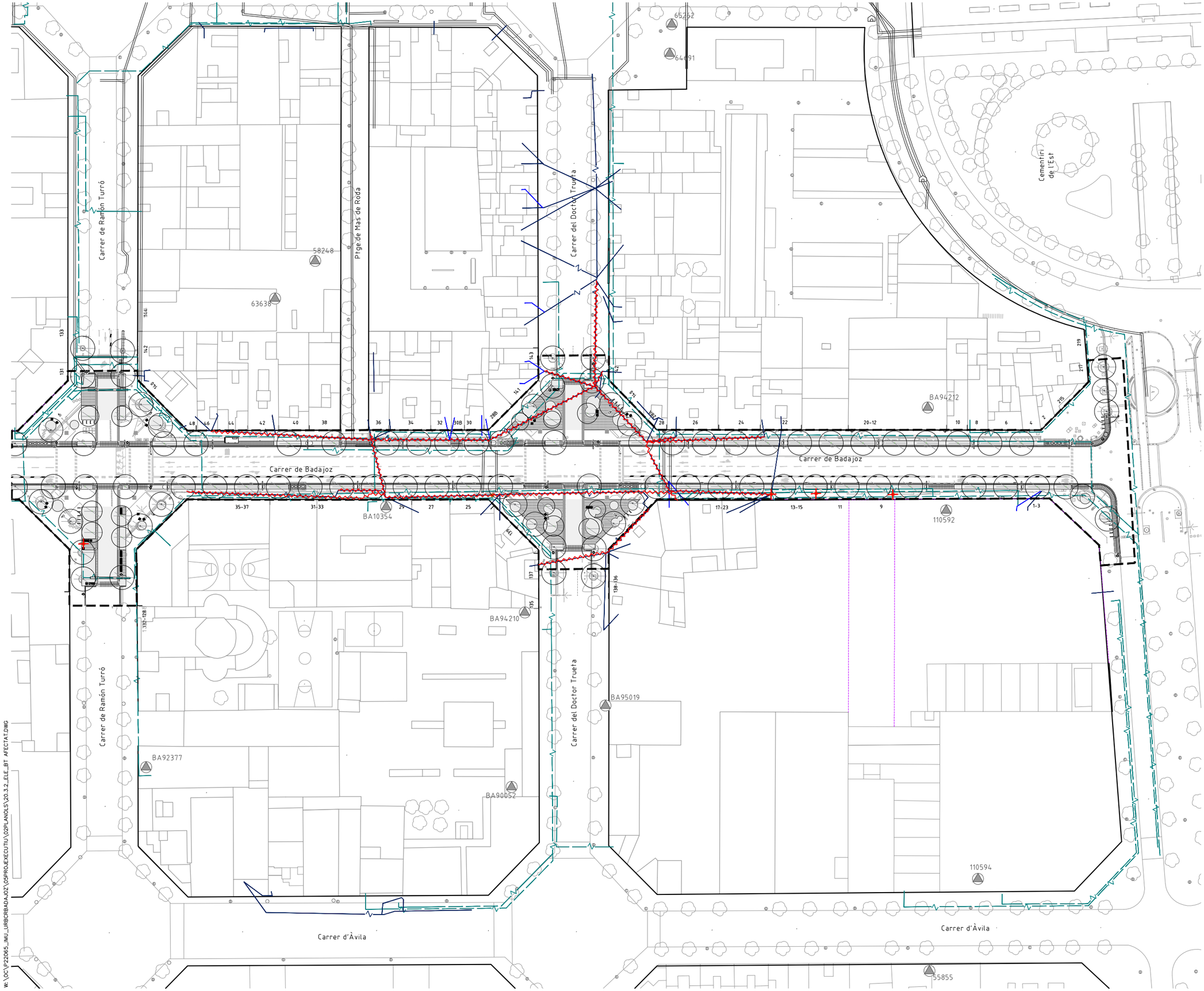

LLEGENDA

- LÍMIT ÀMBIT D'ACTUACIÓ: 28.420 m2
- NOVES EDIFICACIONS

SSAA ELECTRICITAT BT

- TRAM AERI A ELIMINAR
- PAL FE FUSTA A ELIMINAR
- TRAM DE LÍNIA SUBTERRÀNIA BT
- TRAM AERI TRENAT BT
- TRAM AERI NÚ BT
- CANALITZACIÓ
- GALERIA DE SERVEI
- CENTRE DE DISTRIBUCIÓ
- ARQUETA BT
- PAL DE FUSTA

La ubicació dels serveis aquí grafiats és aproximada i respon a la informació facilitada per les diferents companyies.

PROJECTE D'URBANITZACIÓ DEL CARRER BADAJOZ, ENTRE ELS CARRERS DE BOLÍVIA I AVINGUDA ICÀRIA, AMB MESURES DE CONTRACTACIÓ SOSTENIBLE.

DISTRICTE DE SANT MARTÍ.

Ajuntament de Barcelona
Ecologia, Urbanisme i Mobilitat
Institut Municipal d'Urbanisme
Direcció de Serveis de Projectes i Obres

AUTOR DELS CRITERIS I DE L'AVANTPROJECTE
Marta Penna, arquitecta

AUTOR DEL PROJECTE EXECUTIU
LOLA SIMÓN – MARIA BLANCO – PAU CODOLÀ

G-133__22@.28

NÚM. EXPEDIENT CP022030001 | EDICIÓ APROVACIÓ | DATA JULIOL 2024

NOM PLÀNOL
COMPANYIES DE SERVEIS ELECTRICITAT (BT). PLANTA AFECTACIONS

0 2500m

ESCALA DIN A3 1:1000 DIN A1 1:500

PLÀNOL 20.3.2 6/6

W: \OC\P22065_IMU_URBCRBADAJOZ\GSPROJEXECUTIU\02PLANOLS\20.3.2_ELE_BT AFECTAT.DWG

LLEGENDA

- LÍMIT ÀMBIT D'ACTUACIÓ: 28.420 m2
- NOVES EDIFICACIONS

ELECTRICITAT BT PROPOSTA

- NOU PRISMA ELÈCTRIC SOTERRAT 4C BT, 50X50cm
- NOVA ARQUETA 70X70
- TRAM DE LÍNIA SUBTERRÀNIA EXISTENT
- TRAM AERI TRENAT EXISTENT
- TRAM AERI NÚ EXISTENT
- CANALITZACIÓ EXISTENT
- GALERIA DE SERVEI EXISTENT
- CENTRE DE DISTRIBUCIÓ
- ARQUETA BT EXISTENT

PROJECTE D'URBANITZACIÓ DEL CARRER BADAJOZ, ENTRE ELS CARRERS DE BOLÍVIA I AVINGUDA ICÀRIA, AMB MESURES DE CONTRACTACIÓ SOSTENIBLE.

DISTRICTE DE SANT MARTÍ.

Ajuntament de Barcelona
Ecologia, Urbanisme i Mobilitat
Institut Municipal d'Urbanisme
Direcció de Serveis de Projectes i Obres

AUTOR DELS CRITERIS I DE L'AVANTPROJECTE
Marta Penna, arquitecta

AUTOR DEL PROJECTE EXECUTIU
LOLA SIMÓN – MARIA BLANCO – PAU CODOLÀ

G-133_22@.28

NÚM. EXPEDIENT	EDICIÓ	DATA
CP022030001	APROVACIÓ	JULIOL 2024

NOM PLÀNOL
COMPANYIES DE SERVEIS
ELECTRICITAT (BT). PLANTA PROPOSTA

0 200m

ESCALA
DIN A3 1:4000
DIN A1 1:2000

PLÀNOL
20.3.3

W:\OC\P22065_IMU_URBCRBADAJOZ\05PROJECTEXECUTIU\02PLANOLS\20.3.3_ELE_BT PROPOSTA.DWG

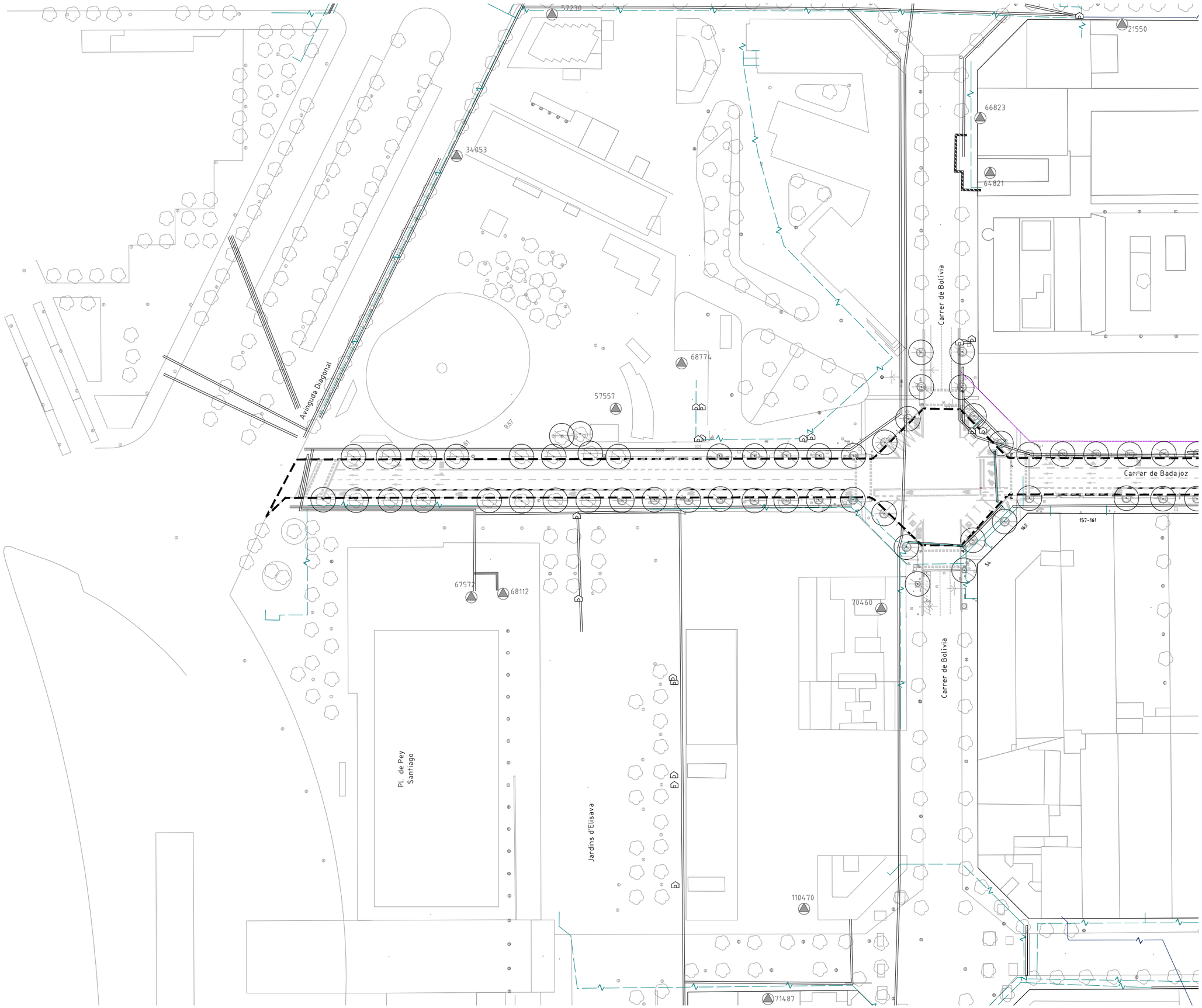

LLEGENDA

- LÍMIT ÀMBIT D'ACTUACIÓ: 28.420 m2
- NOVES EDIFICACIONS

ELECTRICITAT BT PROPOSTA

- NOU PRISMA ELÈCTRIC SOTERRAT 4C BT, 50X50cm
- NOVA ARQUETA 70X70
- TRAM DE LÍNIA SUBTERRÀNIA EXISTENT
- TRAM AERI TRENAT EXISTENT
- TRAM AERI NÚ EXISTENT
- CANALITZACIÓ EXISTENT
- GALERIA DE SERVEI EXISTENT
- CENTRE DE DISTRIBUCIÓ
- ARQUETA BT EXISTENT

PROJECTE D'URBANITZACIÓ DEL CARRER BADAJOZ, ENTRE ELS CARRERS DE BOLÍVIA I AVINGUDA ICÀRIA, AMB MESURES DE CONTRACTACIÓ SOSTENIBLE.

DISTRICTE DE SANT MARTÍ.

Ajuntament de Barcelona

Ecologia, Urbanisme i Mobilitat
Institut Municipal d'Urbanisme
Direcció de Serveis de Projectes i Obres

AUTOR DELS CRITERIS I DE L'AVANTPROJECTE
Marta Penna, arquitecta

AUTOR DEL PROJECTE EXECUTIU
LOLA SIMÓN – MARIA BLANCO – PAU CODOLÀ

G-133_22@.28

NÚM. EXPEDIENT	EDICIÓ	DATA
CP022030001	APROVACIÓ	JULIOL 2024

NOM PLÀNOL
COMPANYIES DE SERVEIS
ELECTRICITAT (BT). PLANTA PROPOSTA

0 50m

ESCALA
DIN A3 1:1000
DIN A1 1:500

PLÀNOL
20.3.3
2/6

W:\OC\P_22065_IMU_URBCRBADAJOZ\05PROJÈCTEXECUTIU\02PLANOLS\20.3.3_ELE_BT PROPOSTA.DWG

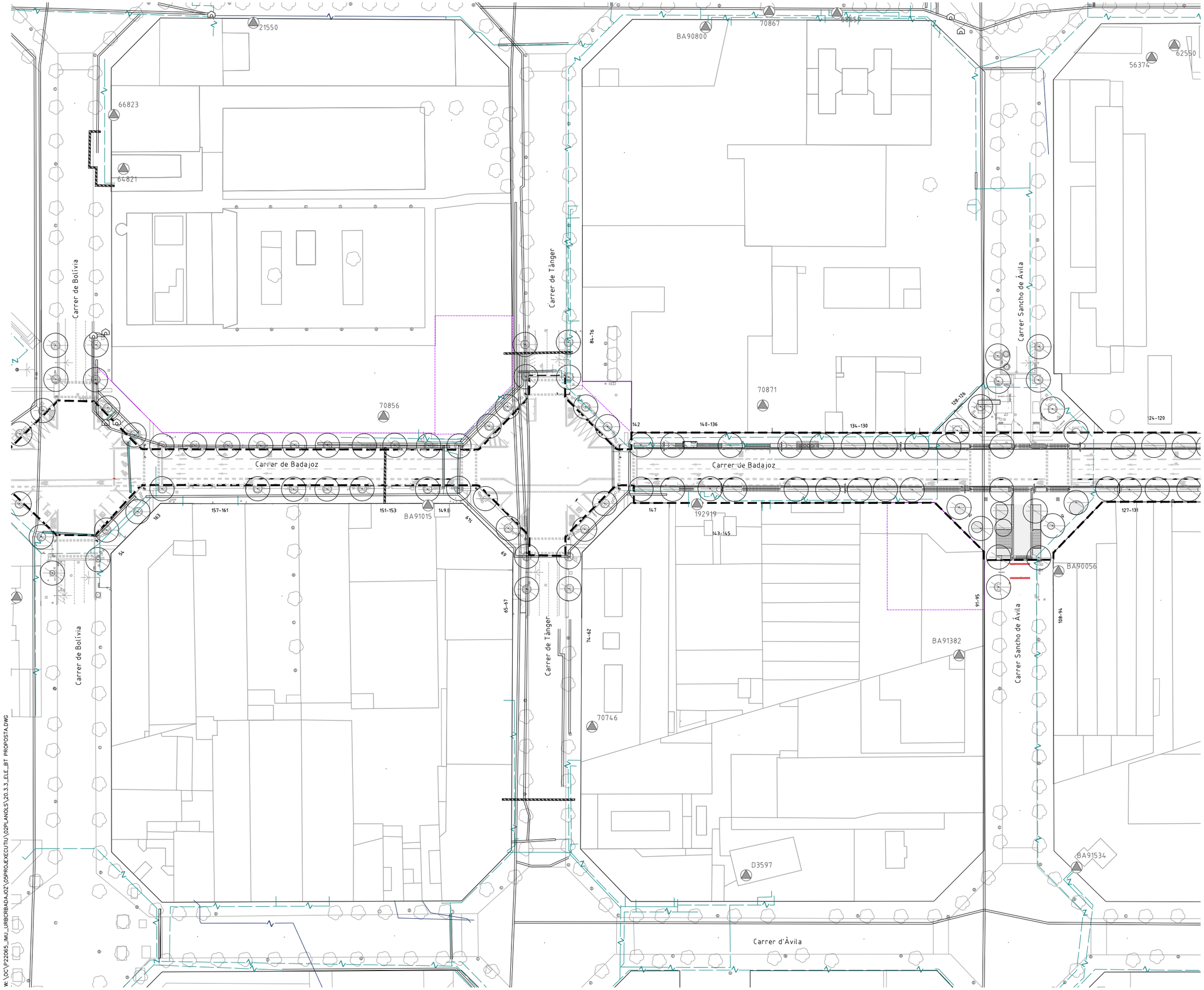

LLEGENDA

- LÍMIT ÀMBIT D'ACTUACIÓ: 28.420 m2
- NOVES EDIFICACIONS

ELECTRICITAT BT PROPOSTA

- NOU PRISMA ELÈCTRIC SOTERRAT 4C BT, 50X50cm
- NOVA ARQUETA 70X70
- TRAM DE LÍNIA SUBTERRÀNIA EXISTENT
- TRAM AERI TRENAT EXISTENT
- TRAM AERI NÚ EXISTENT
- CANALITZACIÓ EXISTENT
- GALERIA DE SERVEI EXISTENT
- CENTRE DE DISTRIBUCIÓ
- ARQUETA BT EXISTENT

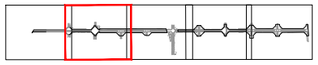

PROJECTE D'URBANITZACIÓ DEL CARRER BADAJOZ, ENTRE ELS CARRERS DE BOLÍVIA I AVINGUDA ICÀRIA, AMB MESURES DE CONTRACTACIÓ SOSTENIBLE.

DISTRICTE DE SANT MARTÍ.

Ajuntament de Barcelona
Ecologia, Urbanisme i Mobilitat
Institut Municipal d'Urbanisme
Direcció de Serveis de Projectes i Obres

AUTOR DELS CRITERIS I DE L'AVANTPROJECTE
Marta Penna, arquitecta

AUTOR DEL PROJECTE EXECUTIU
LOLA SIMÓN – MARIA BLANCO – PAU CODOLÀ

G-133__22@.28

NÚM. EXPEDIENT	EDICIÓ	DATA
CP022030001	APROVACIÓ	JULIOL 2024

NOM PLÀNOL
COMPANYIES DE SERVEIS
ELECTRICITAT (BT). PLANTA PROPOSTA

0 50m

ESCALA	PLÀNOL
DIN A3 1:1000 DIN A1 1:500	20.3.3

3/6

W: \OC\P22065_IMU_URBCRBADAJOZ\05PROJEXECUTIU\02PLANOLS\20.3.3_ELE_BT PROPOSTA.DWG

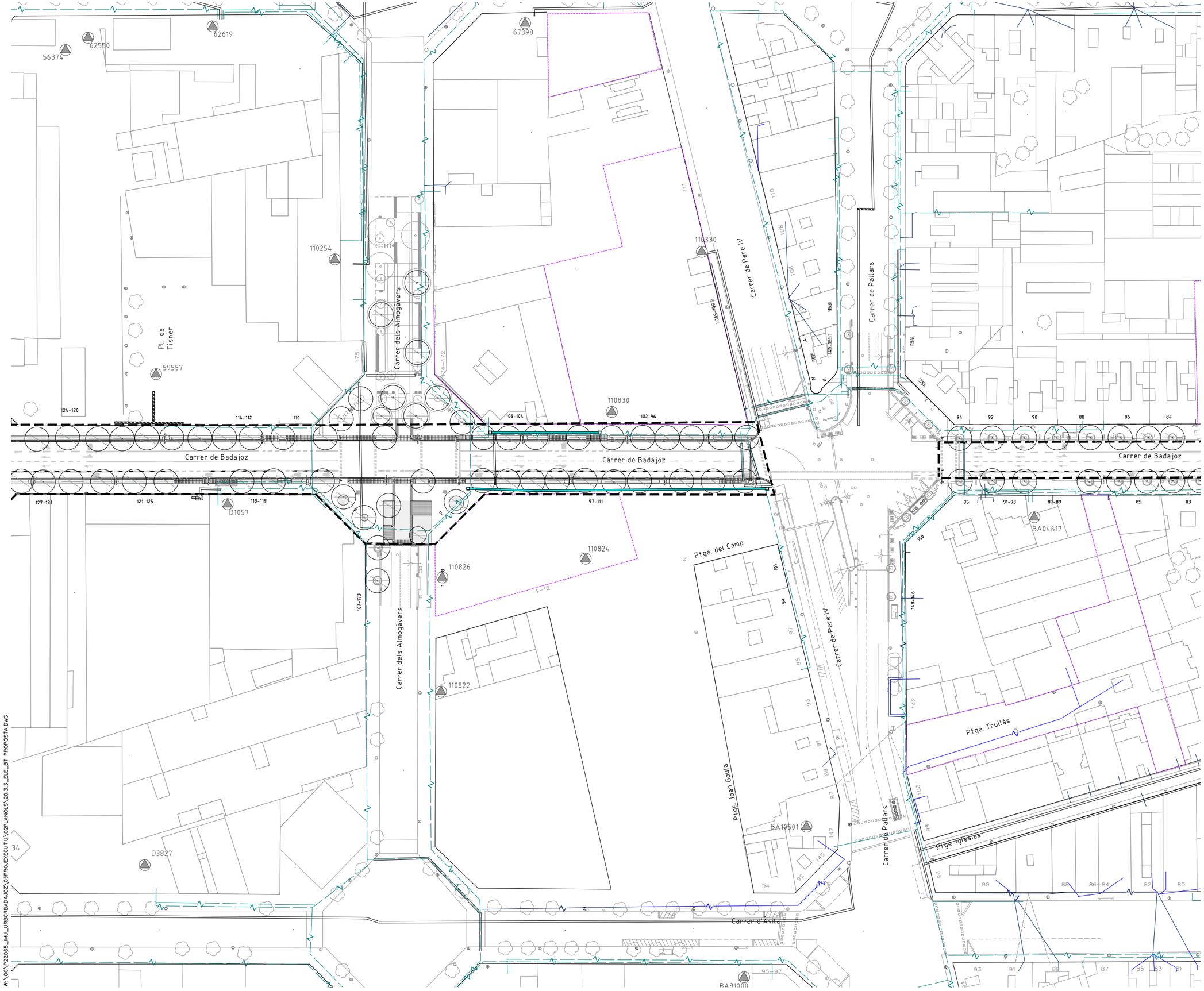

LLEGENDA

- LÍMIT ÀMBIT D'ACTUACIÓ: 28.420 m2
- NOVES EDIFICACIONS

ELECTRICITAT BT PROPOSTA

- NOU PRISMA ELÈCTRIC SOTERRAT 4C BT, 50X50cm
- NOVA ARQUETA 70X70
- TRAM DE LÍNIA SUBTERRÀNIA EXISTENT
- TRAM AERI TRENAT EXISTENT
- TRAM AERI NÚ EXISTENT
- CANALITZACIÓ EXISTENT
- GALERIA DE SERVEI EXISTENT
- CENTRE DE DISTRIBUCIÓ
- ARQUETA BT EXISTENT

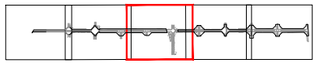

PROJECTE D'URBANITZACIÓ DEL CARRER BADAJOZ, ENTRE ELS CARRERS DE BOLÍVIA I AVINGUDA ICÀRIA, AMB MESURES DE CONTRACTACIÓ SOSTENIBLE.

DISTRICTE DE SANT MARTÍ.

Ajuntament de Barcelona
Ecologia, Urbanisme i Mobilitat
Institut Municipal d'Urbanisme
Direcció de Serveis de Projectes i Obres

AUTOR DELS CRITERIS I DE L'AVANTPROJECTE
Marta Penna, arquitecta

AUTOR DEL PROJECTE EXECUTIU
SBS
LOLA SIMÓN – MARIA BLANCO – PAU CODOLÀ

G-133__22@.28

NÚM. EXPEDIENT	EDICIÓ	DATA
CP022030001	APROVACIÓ	JULIOL 2024

NOM PLÀNOL
COMPANYIES DE SERVEIS
ELECTRICITAT (BT). PLANTA PROPOSTA

0 50m

ESCALA
DIN A3 1:1000
DIN A1 1:500

PLÀNOL
20.3.3
4/6

W:\OC\P22065_IMU_URBCRBADAJOZ\05PROJ\EXECUTIU\02PLANOLS\20.3.3_ELE_BT PROPOSTA.DWG

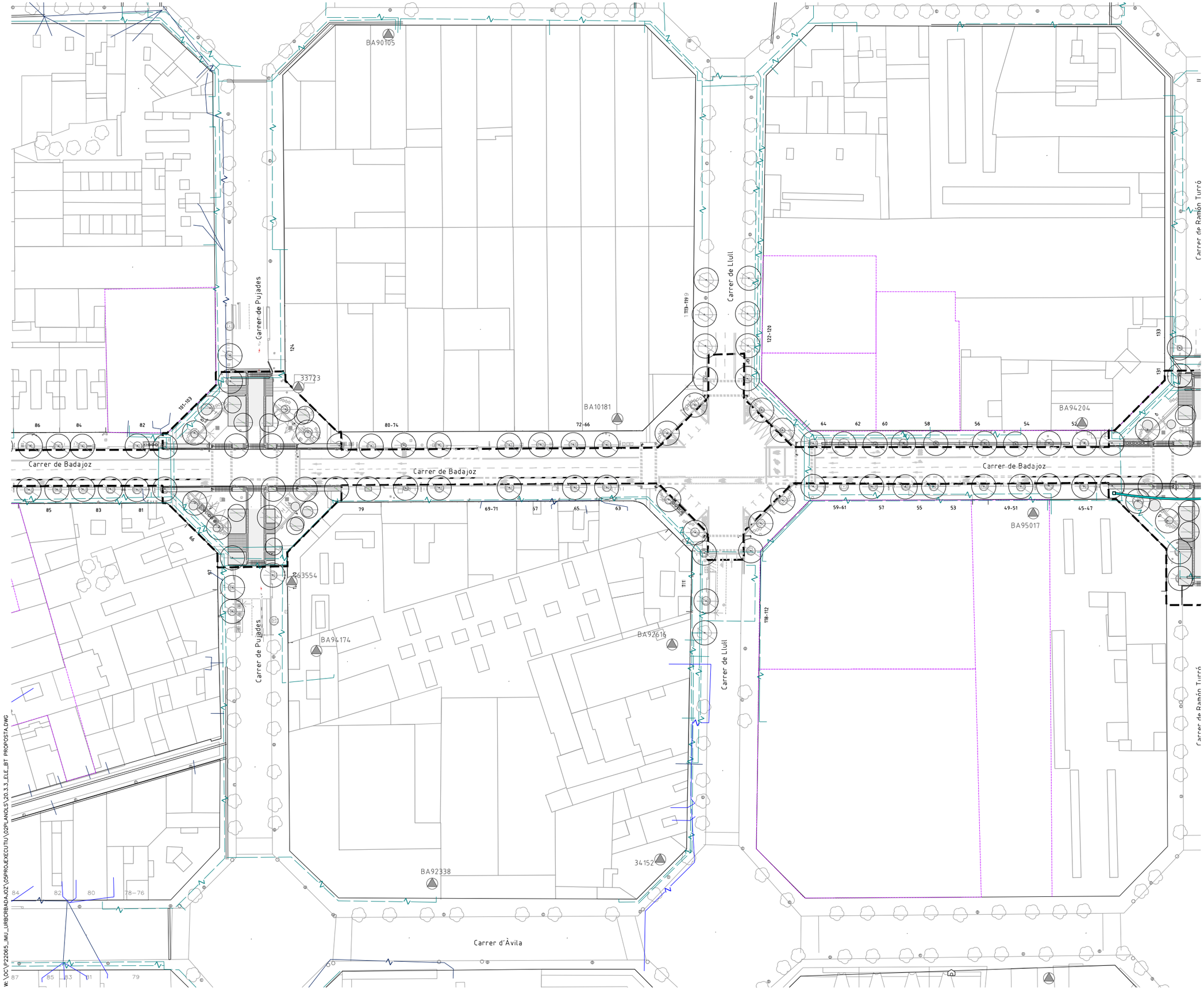

LLEGENDA

- LÍMIT ÀMBIT D'ACTUACIÓ: 28.420 m2
- NOVES EDIFICACIONS

ELECTRICITAT BT PROPOSTA

- NOU PRISMA ELÈCTRIC SOTERRAT 4C BT, 50X50cm
- NOVA ARQUETA 70X70
- TRAM DE LÍNIA SUBTERRÀNIA EXISTENT
- TRAM AERI TRENAT EXISTENT
- TRAM AERI NÚ EXISTENT
- CANALITZACIÓ EXISTENT
- GALERIA DE SERVEI EXISTENT
- CENTRE DE DISTRIBUCIÓ
- ARQUETA BT EXISTENT

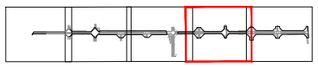

PROJECTE D'URBANITZACIÓ DEL CARRER BADAJOZ, ENTRE ELS CARRERS DE BOLÍVIA I AVINGUDA ICÀRIA, AMB MESURES DE CONTRACTACIÓ SOSTENIBLE.

DISTRICTE DE SANT MARTÍ.

Ajuntament de Barcelona

Ecologia, Urbanisme i Mobilitat
Institut Municipal d'Urbanisme
Direcció de Serveis de Projectes i Obres

AUTOR DELS CRITERIS I DE L'AVANTPROJECTE
Marta Penna, arquitecta

AUTOR DEL PROJECTE EXECUTIU
LOLA SIMÓN – MARIA BLANCO – PAU CODOLÀ

G-133_22@.28

NÚM. EXPEDIENT	EDICIÓ	DATA
CP022030001	APROVACIÓ	JULIOL 2024

NOM PLÀNOL
COMPANYIES DE SERVEIS
ELECTRICITAT (BT). PLANTA PROPOSTA

0 50m

ESCALA	PLÀNOL
DIN A3 1:1000 DIN A1 1:500	20.3.3

5/6

W:\OC\P22065_IMU_URBCRBADAJOZ\05PROJECTE\02PLANOLS\20.3.3_ELE_BT PROPOSTA.DWG

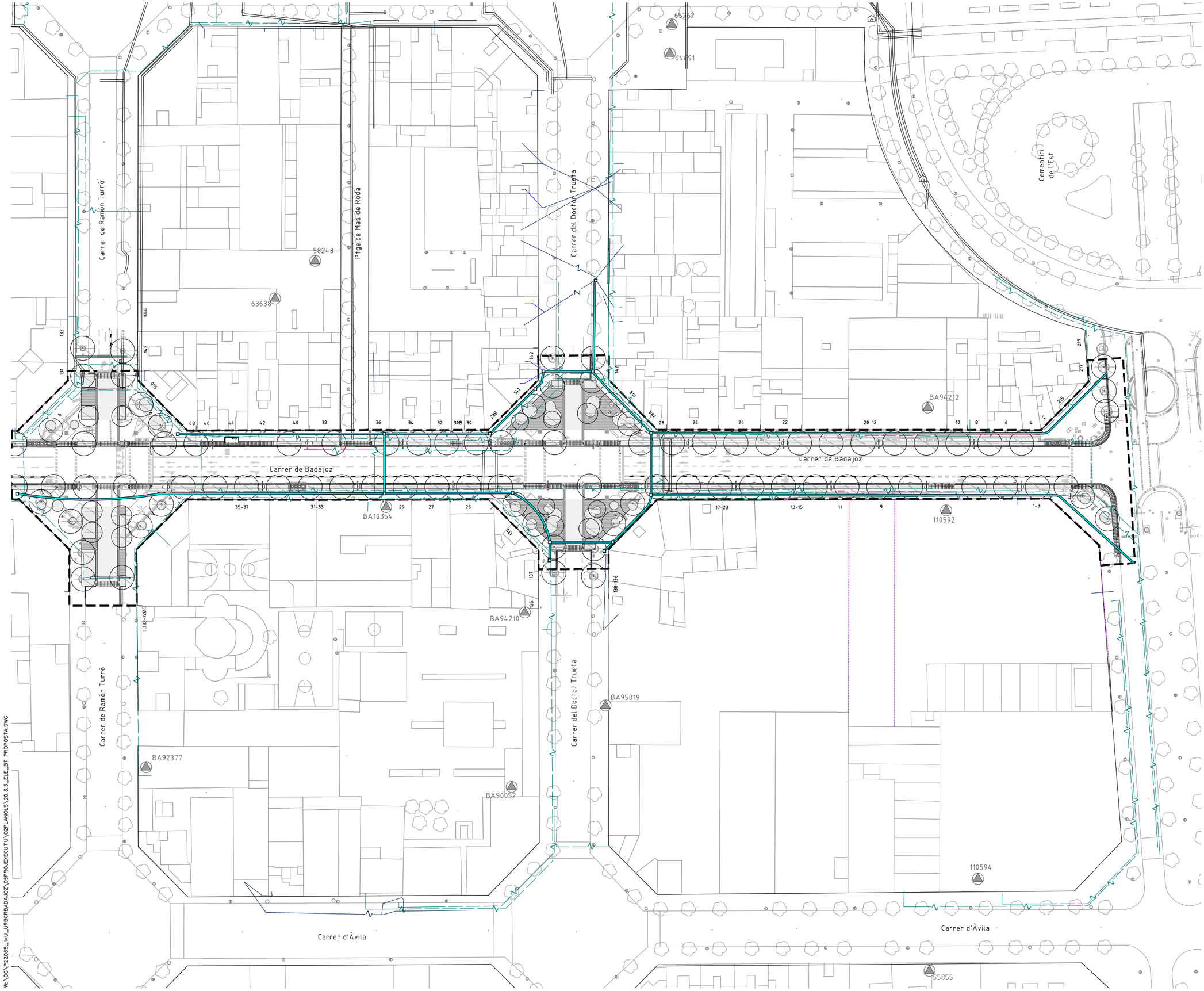

LLEGENDA

- LÍMIT ÀMBIT D'ACTUACIÓ: 28.420 m2
- NOVES EDIFICACIONS

ELECTRICITAT BT PROPOSTA

- NOU PRISMA ELÈCTRIC SOTERRAT 4C BT, 50X50cm
- NOVA ARQUETA 70X70
- TRAM DE LÍNIA SUBTERRÀNIA EXISTENT
- TRAM AERI TRENAT EXISTENT
- TRAM AERI NÚ EXISTENT
- CANALITZACIÓ EXISTENT
- GALERIA DE SERVEI EXISTENT
- CENTRE DE DISTRIBUCIÓ
- ARQUETA BT EXISTENT

PROJECTE D'URBANITZACIÓ DEL CARRER BADAJOZ, ENTRE ELS CARRERS DE BOLÍVIA I AVINGUDA ICÀRIA, AMB MESURES DE CONTRACTACIÓ SOSTENIBLE.

DISTRICTE DE SANT MARTÍ.

Ajuntament de Barcelona
Ecologia, Urbanisme i Mobilitat
Institut Municipal d'Urbanisme
Direcció de Serveis de Projectes i Obres

AUTOR DELS CRITERIS I DE L'AVANTPROJECTE
Marta Penna, arquitecta

AUTOR DEL PROJECTE EXECUTIU
LOLA SIMÓN – MARIA BLANCO – PAU CODOLÀ

G-133__22@.28

NÚM. EXPEDIENT	EDICIÓ	DATA
CP022030001	APROVACIÓ	JULIOL 2024

NOM PLÀNOL
COMPANYIES DE SERVEIS
ELECTRICITAT (BT). PLANTA PROPOSTA

0 50m

ESCALA
DIN A3 1:1000
DIN A1 1:500

PLÀNOL
20.3.3
6/6

W: \OC\P22065_IMU_URBORBADAJOZ\05PROJEXECUTIU\02PLANOLS\20.3.3_ELE_BT PROPOSTA.DWG

DETALL ARQUETA 2C- CEGA BT-BT REBLERT AMB SORRA FINA
Escala 1:20

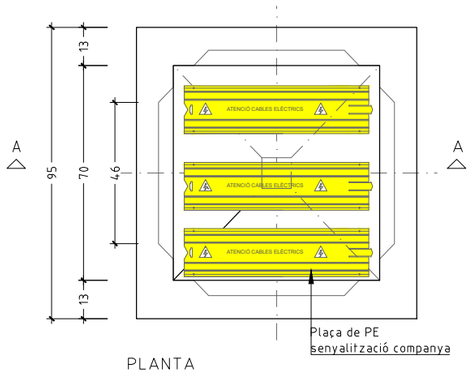

PLANTA

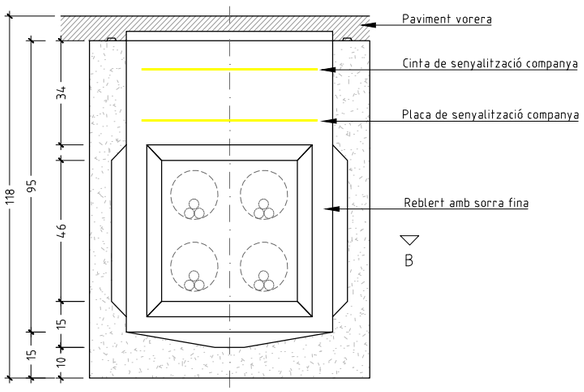

SECCIÓ A

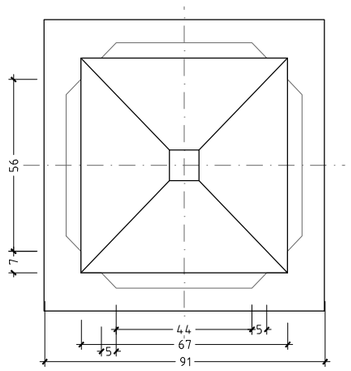

SECCIÓ B

DETALL ARQUETA 3C - CEGA REBLERT AMB SORRA FINA
Escala 1:20

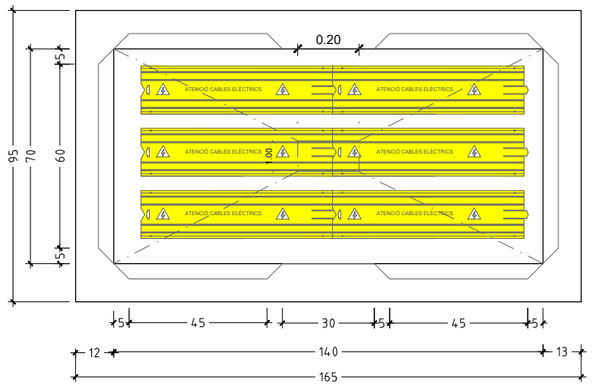

PLANTA

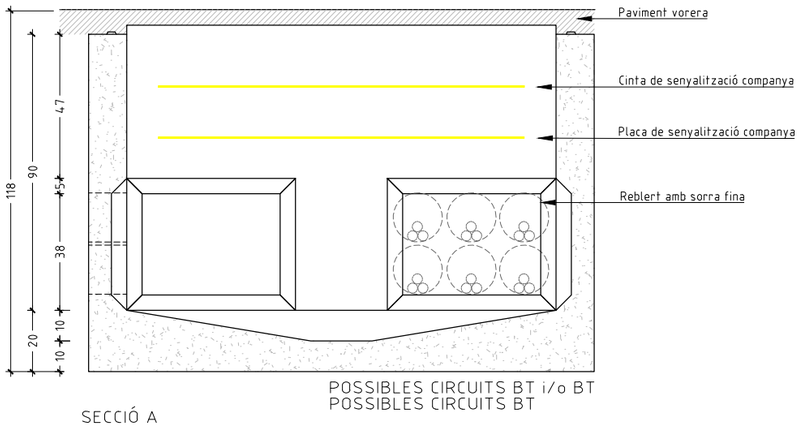

SECCIÓ A

DETALL PLACA DE PROTECCIÓ
Escala 1:20

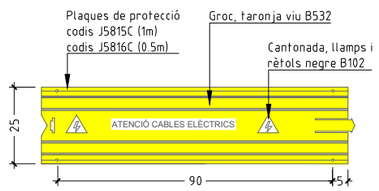

Plaques per rasa
NOTA: A les corbes dels cables,
s'utilitzaràn plaques de 0.5 m

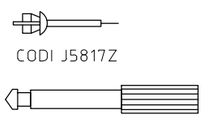

DETALL PERICÓ 2c
Escala 1:20

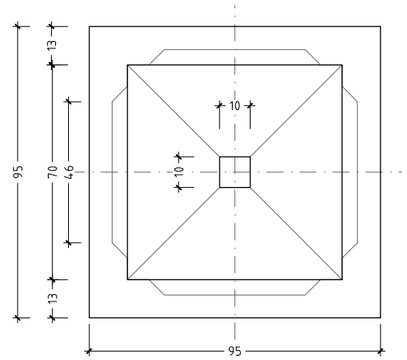

PLANTA

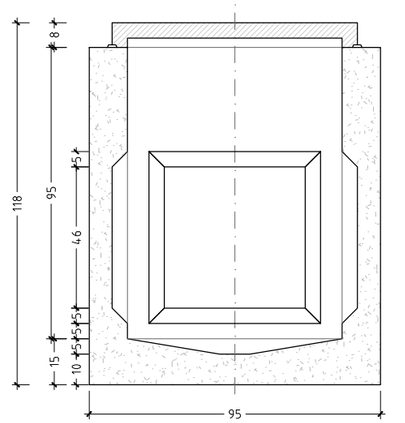

SECCIÓ

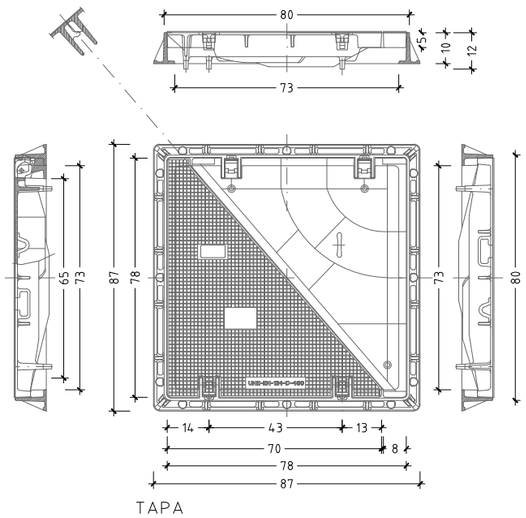

TAPA

PROJECTE D'URBANITZACIÓ DEL CARRER BADAJOZ, ENTRE ELS CARRERS DE BOLÍVIA I AVINGUDA ICÀRIA, AMB MESURES DE CONTRACTACIÓ SOSTENIBLE.

DISTRICTE DE SANT MARTÍ.

Ajuntament de Barcelona
Ecologia, Urbanisme i Mobilitat
Institut Municipal d'Urbanisme
Direcció de Serveis de Projectes i Obres

AUTOR DELS CRITERIS I DE L'AVANTPROJECTE
Marta Penna, arquitecta

AUTOR DEL PROJECTE EXECUTIU
LOLA SIMÓN - MARIA BLANCO - PAU CODOLÀ

G-133__22@.28

NÚM. EXPEDIENT	EDICIÓ	DATA
CP022030001	APROVACIÓ	JULIOL 2024

NOM PLÀNOL
COMPANYES DE SERVEIS
DETALLS XARXA ELECTRICITAT BT

0

ESCALA	PLÀNOL
DIN A3 1:INDICADES DIN A1 1:INDICADES	20.3.4

1/2

W:\OC\P22065_IMU_URBORBADAJOZ\05PROJÆXECUTIU\02PLANOLS\20.3.4_ELE_BT DETALLS.DWG

RASA ELÈCTRICA EN PAS SOTA VORERA
1c o 2c BT
Escala 1:20

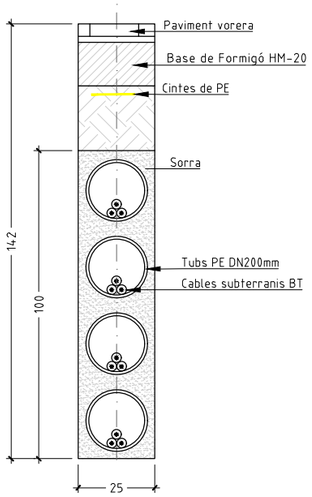

RASA ELÈCTRICA EN PAS SOTA VORERA
3c BT
Escala 1:20

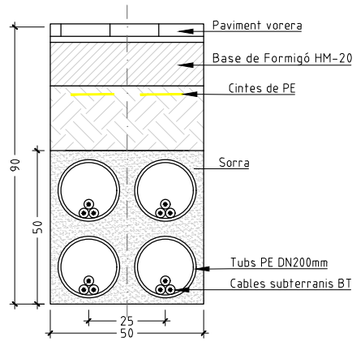

RASA ELÈCTRICA EN PAS SOTA CALÇADA
4c BT 1X4
Escala 1:20

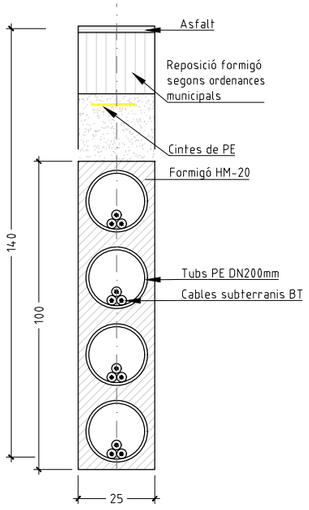

RASA ELÈCTRICA EN PAS SOTA CALÇADA
4c BT 2X2
Escala 1:20

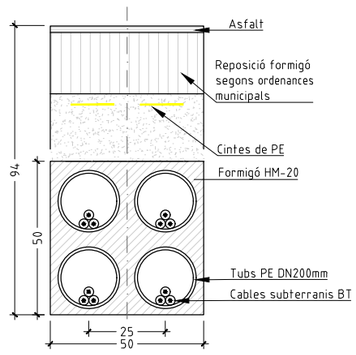

PROJECTE D'URBANITZACIÓ DEL CARRER BADAJOZ, ENTRE ELS CARRERS DE BOLÍVIA I AVINGUDA ICÀRIA, AMB MESURES DE CONTRACTACIÓ SOSTENIBLE.

DISTRICTE DE SANT MARTÍ.

Ajuntament de Barcelona
Ecologia, Urbanisme i Mobilitat
Institut Municipal d'Urbanisme
Direcció de Serveis de Projectes i Obres

AUTOR DELS CRITERIS I DE L'AVANTPROJECTE
Marta Penna, arquitecta

AUTOR DEL PROJECTE EXECUTIU
LOLA SIMÓN - MARIA BLANCO - PAU CODOLÀ

G-133__22@.28

NÚM. EXPEDIENT CP022030001
EDICIÓ APROVACIÓ
DATA JULIOL 2024

NOM PLÀNOL
COMPANYES DE SERVEIS
DETALLS XARXA ELECTRICITAT BT

0 1

ESCALA
DIN A3 1:INDICADES
DIN A1 1:INDICADES

PLÀNOL
20.3.4

2/2

W:\OC\P22065_IMU_URBCRBADAJOZ\05PROJECTE\EXECUTIU\02PLANOLS\20.3.4_ELE_BT DETALLS.DWG

LLEGENDA

- LÍMIT ÀMBIT D'ACTUACIÓ: 28.420 m2
- NOVES EDIFICACIONS

SSEE GAS

CANALITZACIÓ DE GAS (Pressió)

- GAS — CANONADA ALTA PRESSIÓ
- GAS — CANONDADA BAIXA PRESSIÓ
- ESCOMESA

MATERIALS

- QUALSEVOL AO
- FUNDICIÓ DUCTIL FD
- POLIETILÈ PE

La ubicació dels serveis aquí grafiats és aproximada i respon a la informació facilitada per les diferents companyies.

PROJECTE D'URBANITZACIÓ DEL CARRER BADAJOZ, ENTRE ELS CARRERS DE BOLÍVIA I AVINGUDA ICÀRIA, AMB MESURES DE CONTRACTACIÓ SOSTENIBLE.

DISTRICTE DE SANT MARTÍ.

Ajuntament de Barcelona
Ecologia, Urbanisme i Mobilitat
Institut Municipal d'Urbanisme
Direcció de Serveis de Projectes i Obres

AUTOR DELS CRITERIS I DE L'AVANTPROJECTE
Marta Penna, arquitecta

AUTOR DEL PROJECTE EXECUTIU
LOLA SIMÓN – MARIA BLANCO – PAU CODOLÀ

G-133__22@.28

NÚM. EXPEDIENT	EDICIÓ	DATA
CP022030001	APROVACIÓ	JULIOL 2024

NOM PLÀNOL
COMPANYIES DE SERVEIS
GAS. PLANTA ESTAT ACTUAL

0 200m

ESCALA
DIN A3 1:4.000
DIN A1 1:2000

PLÀNOL
20.4.1
1/6

w:\ \DC\P22065_IMU_URBCRBADAJOZ\05PROJEXECUTIU\02PLANOLS\20.4.1_GAS ESTAT ACTUAL.DWG

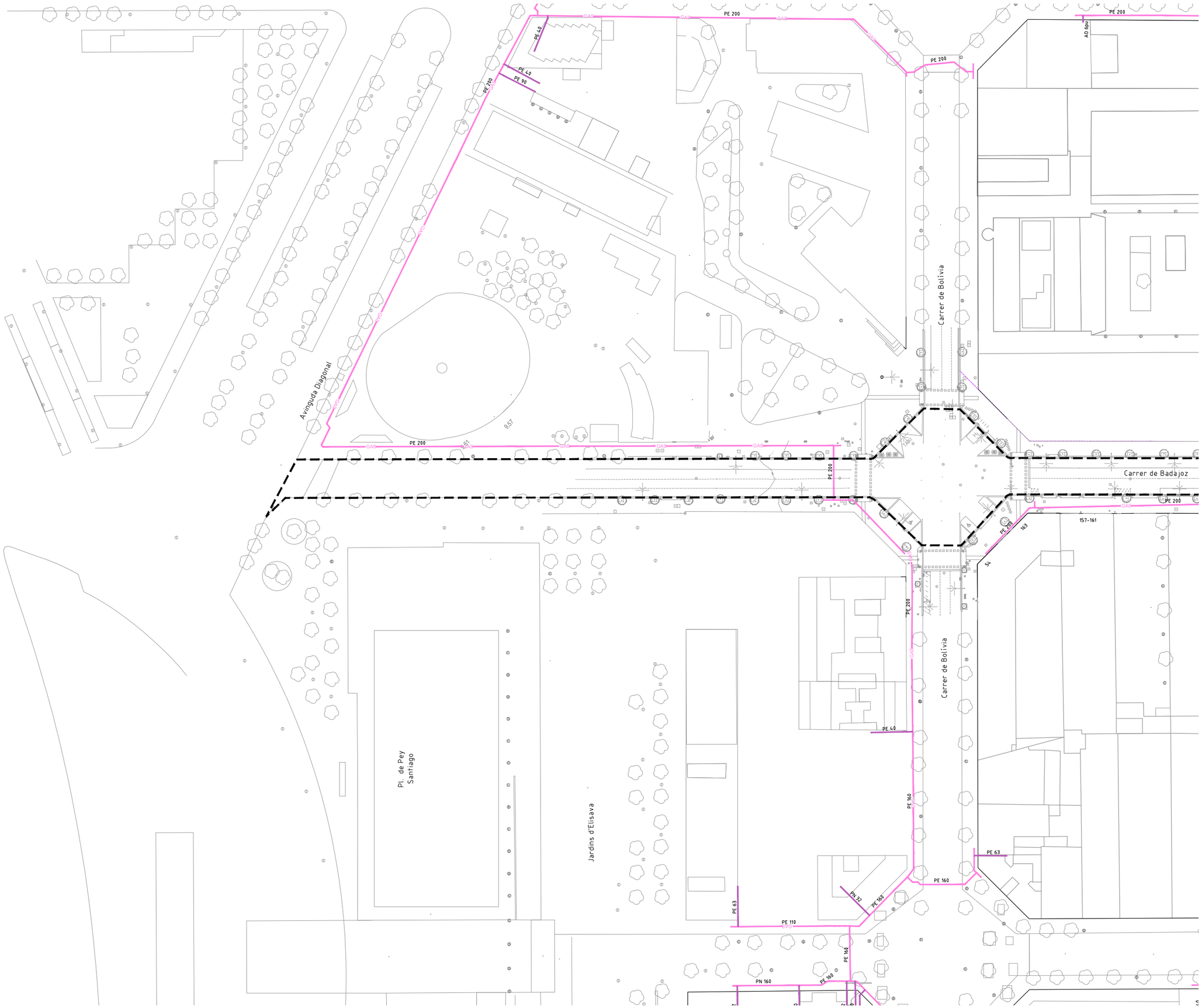

LLEGENDA

- LÍMIT ÀMBIT D'ACTUACIÓ: 28.420 m2
- NOVES EDIFICACIONS

SSEE GAS

CANALITZACIÓ DE GAS (Pressió)

- CANONADA ALTA PRESSIÓ
- CANONDADA BAIXA PRESSIÓ
- ESCOMESA

MATERIALS

- QUALSEVOL AO
- FUNDICIÓ DUCTIL FD
- POLIETILÈ PE

La ubicació dels serveis aquí grafiats és aproximada i respon a la informació facilitada per les diferents companyies.

PROJECTE D'URBANITZACIÓ DEL CARRER BADAJOZ, ENTRE ELS CARRERS DE BOLÍVIA I AVINGUDA ICÀRIA, AMB MESURES DE CONTRACTACIÓ SOSTENIBLE.

DISTRICTE DE SANT MARTÍ.

Ajuntament de Barcelona
Ecologia, Urbanisme i Mobilitat
Institut Municipal d'Urbanisme
Direcció de Serveis de Projectes i Obres

AUTOR DELS CRITERIS I DE L'AVANTPROJECTE
Marta Penna, arquitecta

AUTOR DEL PROJECTE EXECUTIU
LOLA SIMÓN - MARIA BLANCO - PAU CODOLÀ

G-133__22@.28

NÚM. EXPEDIENT	EDICIÓ	DATA
CP022030001	APROVACIÓ	JULIOL 2024

NOM PLÀNOL
COMPANYIES DE SERVEIS
GAS. PLANTA ESTAT ACTUAL

0 50m

ESCALA
DIN A3 1:1000
DIN A1 1:500

PLÀNOL
20.4.1
2/6

W:\OC\P22065_IMU_URBCRBADAJOZ\05PROJEXECUTIU\02PLANOLS\20.4.1_GAS ESTAT ACTUAL.DWG

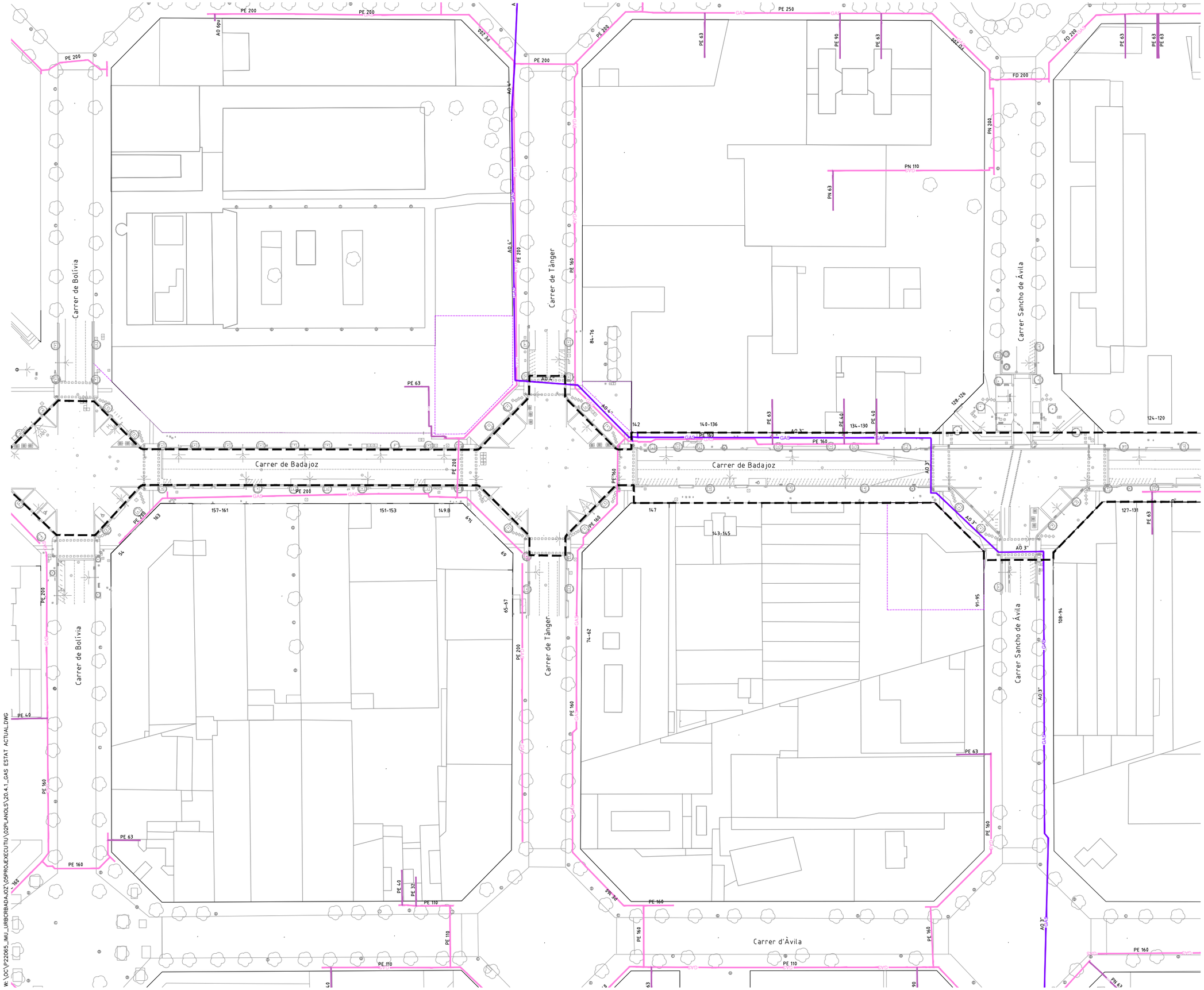

LLEGENDA

- LÍMIT ÀMBIT D'ACTUACIÓ: 28.420 m2
- NOVES EDIFICACIONS

SSEE GAS

CANALITZACIÓ DE GAS (Pressió)

- CANONADA ALTA PRESSIÓ
- CANONDADA BAIXA PRESSIÓ
- ESCOMESA

MATERIALS

- QUALSEVOL AO
- FUNDICIÓ DUCTIL FD
- POLIETILÈ PE

La ubicació dels serveis aquí grafiats és aproximada i respon a la informació facilitada per les diferents companyies.

PROJECTE D'URBANITZACIÓ DEL CARRER BADAJOZ, ENTRE ELS CARRERS DE BOLÍVIA I AVINGUDA ICÀRIA, AMB MESURES DE CONTRACTACIÓ SOSTENIBLE.

DISTRICTE DE SANT MARTÍ.

Ajuntament de Barcelona

Ecologia, Urbanisme i Mobilitat
Institut Municipal d'Urbanisme
Direcció de Serveis de Projectes i Obres

AUTOR DELS CRITERIS I DE L'AVANTPROJECTE
Marta Penna, arquitecta

AUTOR DEL PROJECTE EXECUTIU
LOLA SIMÓN - MARIA BLANCO - PAU CODOLÀ

G-133__22@.28

NÚM. EXPEDIENT	EDICIÓ	DATA
CP022030001	APROVACIÓ	JULIOL 2024

NOM PLÀNOL
COMPANYIES DE SERVEIS
GAS. PLANTA ESTAT ACTUAL

0 50m

ESCALA
DIN A3 1:1000
DIN A1 1:500

PLÀNOL
20.4.1
3/6

W:\OC\P\22065_IMU_URBCRBADAJOZ\05PROJ\EXECUTIU\02PLANOLS\20.4.1_GAS ESTAT ACTUAL.DWG

LLEGENDA

- LÍMIT ÀMBIT D'ACTUACIÓ: 28.420 m2
- NOVES EDIFICACIONS

SSEE GAS

CANALITZACIÓ DE GAS (Pressió)

- GAS — CANONADA ALTA PRESSIÓ
- GAS — CANONDADA BAIXA PRESSIÓ
- ESCOMESA

MATERIALS

- QUALSEVOL AO
- FUNDICIÓ DUCTIL FD
- POLIETILÈ PE

La ubicació dels serveis aquí grafiats és aproximada i respon a la informació facilitada per les diferents companyies.

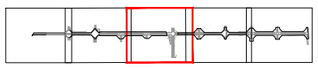

PROJECTE D'URBANITZACIÓ DEL CARRER BADAJOZ, ENTRE ELS CARRERS DE BOLÍVIA I AVINGUDA ICÀRIA, AMB MESURES DE CONTRACTACIÓ SOSTENIBLE.

DISTRICTE DE SANT MARTÍ.

Ajuntament de Barcelona
Ecologia, Urbanisme i Mobilitat
Institut Municipal d'Urbanisme
Direcció de Serveis de Projectes i Obres

AUTOR DELS CRITERIS I DE L'AVANTPROJECTE
Marta Penna, arquitecta

AUTOR DEL PROJECTE EXECUTIU
LOLA SIMÓN – MARIA BLANCO – PAU CODOLÀ

G-133_22@.28

NÚM. EXPEDIENT	EDICIÓ	DATA
CP022030001	APROVACIÓ	JULIOL 2024

NOM PLÀNOL
COMPANYIES DE SERVEIS
GAS. PLANTA ESTAT ACTUAL

0 50m

ESCALA
DIN A3 1:1000
DIN A1 1:500

PLÀNOL
20.4.1
4/6

W: \OC\P22065_IMU_URBCRBADAJOZ\05PROJ\EXECUTIU\02PLANOLS\20.4.1_GAS ESTAT ACTUAL.DWG

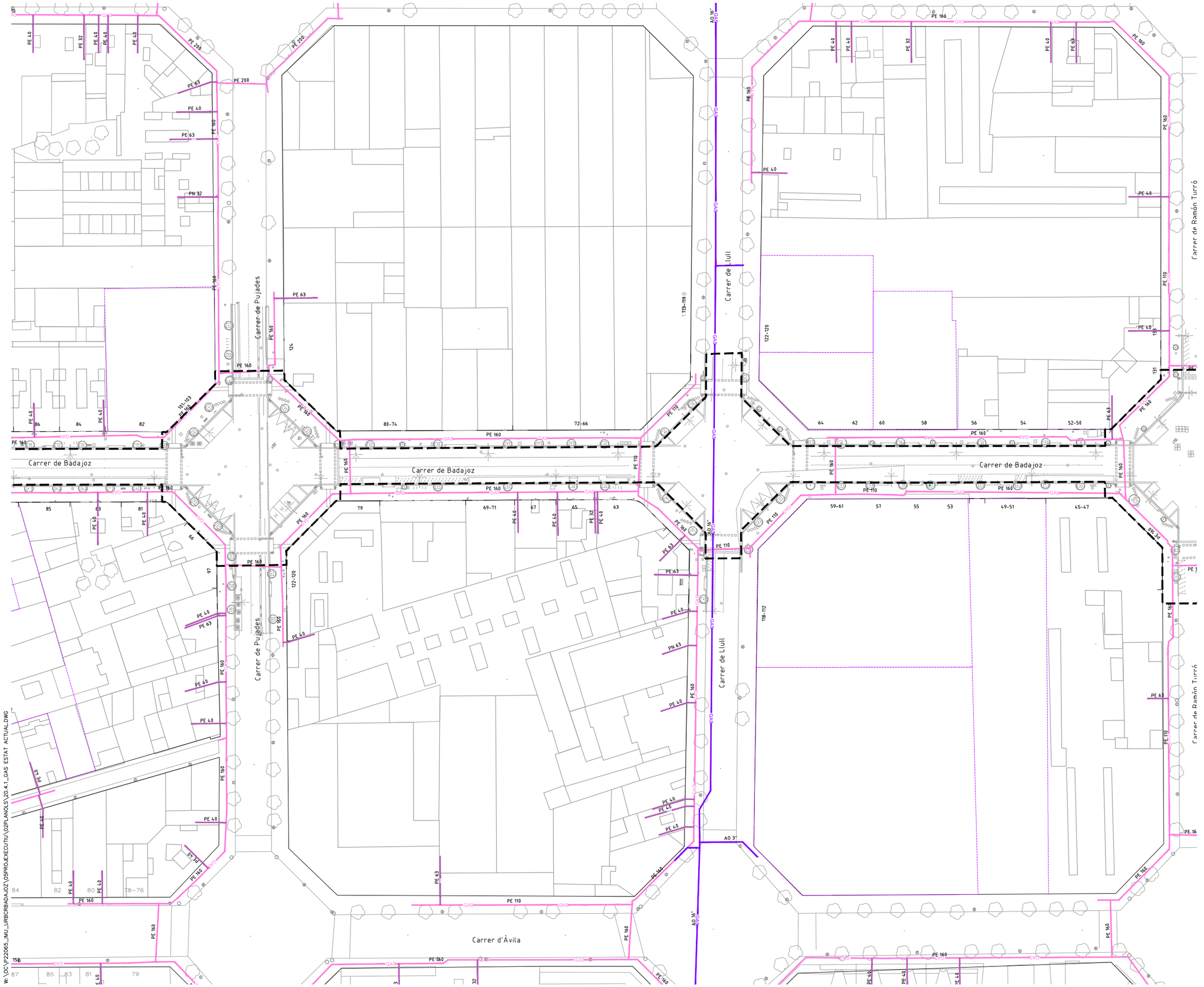

LLEGENDA

- LÍMIT ÀMBIT D'ACTUACIÓ: 28.420 m2
- NOVES EDIFICACIONS

SSEE GAS

CANALITZACIÓ DE GAS (Pressió)

- CANONADA ALTA PRESSIÓ
- CANONDADA BAIXA PRESSIÓ
- ESCOMESA

MATERIALS

- QUALSEVOL AO
- FUNDICIÓ DUCTIL FD
- POLIETILÈ PE

La ubicació dels serveis aquí grafiats és aproximada i respon a la informació facilitada per les diferents companyies.

PROJECTE D'URBANITZACIÓ DEL CARRER BADAJOZ, ENTRE ELS CARRERS DE BOLÍVIA I AVINGUDA ICÀRIA, AMB MESURES DE CONTRACTACIÓ SOSTENIBLE.

DISTRICTE DE SANT MARTÍ.

Ajuntament de Barcelona

Ecologia, Urbanisme i Mobilitat
Institut Municipal d'Urbanisme
Direcció de Serveis de Projectes i Obres

AUTOR DELS CRITERIS I DE L'AVANTPROJECTE
Marta Penna, arquitecta

AUTOR DEL PROJECTE EXECUTIU
LOLA SIMÓN – MARIA BLANCO – PAU CODOLÀ

G-133_22@.28

NÚM. EXPEDIENT	EDICIÓ	DATA
CP022030001	APROVACIÓ	JULIOL 2024

NOM PLÀNOL
COMPANYIES DE SERVEIS
GAS. PLANTA ESTAT ACTUAL

0 50m

ESCALA
DIN A3 1:1000
DIN A1 1:500

PLÀNOL
20.4.1
5/6

W:\OC\P22065_IMU_URBCRBADAJOZ\05PROJECTE EXECUTIU\02PLANOLS\20.4.1_GAS ESTAT ACTUAL.DWG

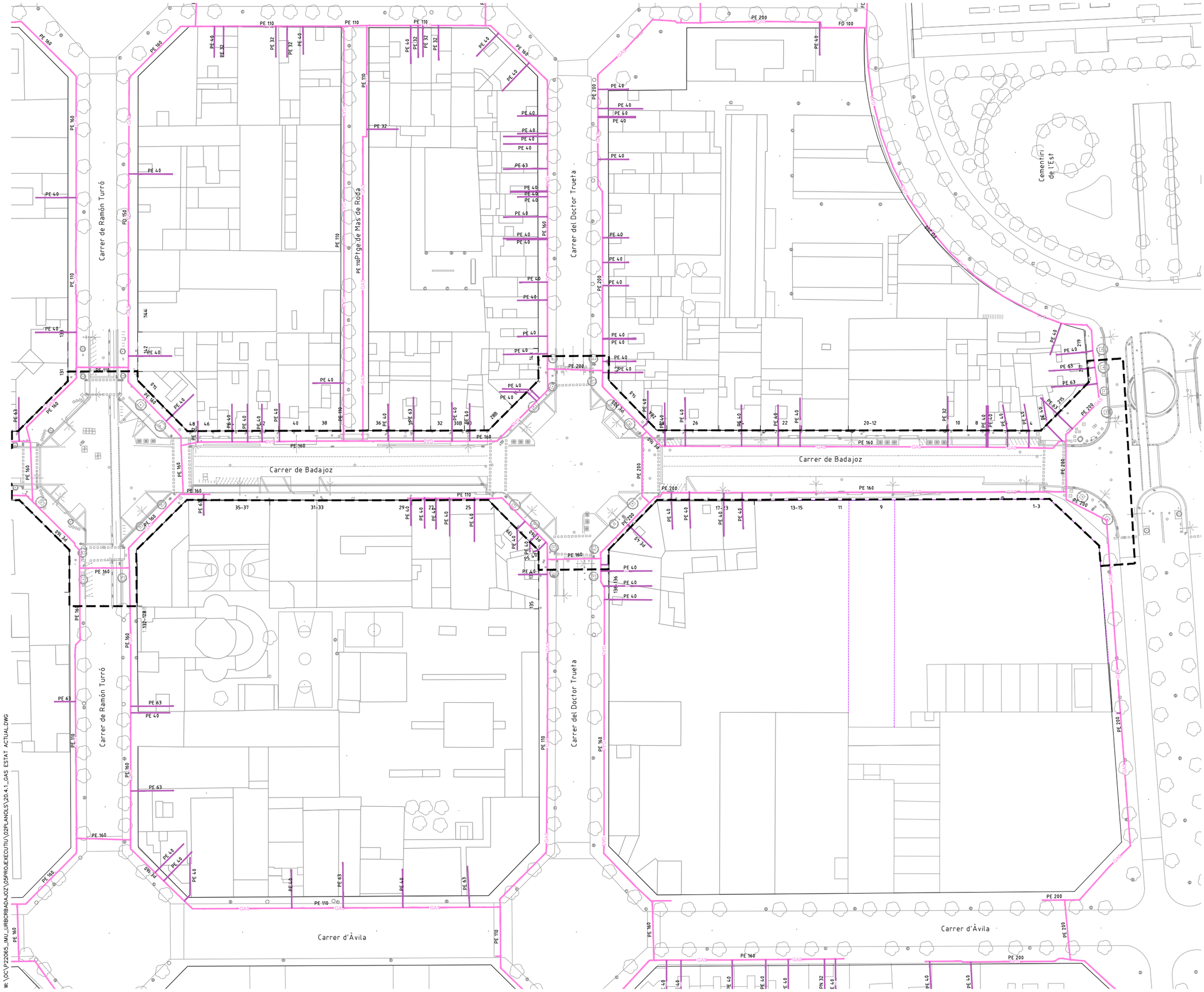

LLEGENDA

- LÍMIT ÀMBIT D'ACTUACIÓ: 28.420 m2
- NOVES EDIFICACIONS

SSEE GAS

CANALITZACIÓ DE GAS (Pressió)

- CANONADA ALTA PRESSIÓ
- CANONDADA BAIXA PRESSIÓ
- ESCOMESA

MATERIALS

- QUALSEVOL AO
- FUNDICIÓ DUCTIL FD
- POLIETILÈ PE

La ubicació dels serveis aquí grafiats és aproximada i respon a la informació facilitada per les diferents companyies.

PROJECTE D'URBANITZACIÓ DEL CARRER BADAJOZ, ENTRE ELS CARRERS DE BOLÍVIA I AVINGUDA ICÀRIA, AMB MESURES DE CONTRACTACIÓ SOSTENIBLE.

DISTRICTE DE SANT MARTÍ.

Ajuntament de Barcelona

Ecologia, Urbanisme i Mobilitat
Institut Municipal d'Urbanisme
Direcció de Serveis de Projectes i Obres

AUTOR DELS CRITERIS I DE L'AVANTPROJECTE
Marta Penna, arquitecta

AUTOR DEL PROJECTE EXECUTIU
LOLA SIMÓN – MARIA BLANCO – PAU CODOLÀ

G-133_22@.28

NÚM. EXPEDIENT CP022030001 | EDICIÓ APROVACIÓ | DATA JULIOL 2024

NOM PLÀNOL
COMPANYIES DE SERVEIS
GAS. PLANTA ESTAT ACTUAL

0 50m

ESCALA
DIN A3 1:1000
DIN A1 1:500

PLÀNOL 20.4.1
6/6

W:\OC\P22065_JMU_URBORBADAJOZ\05PROJECTEXECUTIU\02PLANOLS\20.4.1_GAS ESTAT ACTUAL.DWG

LLEGENDA

- LÍMIT ÀMBIT D'ACTUACIÓ: 28.420 m2
- NOVES EDIFICACIONS

SSAA GAS

CANALITZACIÓ DE GAS (Pressió)

- CANONADA B. PRESSIÓ A ELIMINAR
- ESCOMESA A ELIMINAR
- CANONADA ALTA PRESSIÓ
- CANONDADA BAIXA PRESSIÓ
- ESCOMESA

MATERIALS

- QUALSEVOL AO
- FUNDICIÓ DUCTIL FD
- POLIETILÈ PE

La ubicació dels serveis aquí grafiats és aproximada i respon a la informació facilitada per les diferents companyies.

PROJECTE D'URBANITZACIÓ DEL CARRER BADAJOZ, ENTRE ELS CARRERS DE BOLÍVIA I AVINGUDA ICÀRIA, AMB MESURES DE CONTRACTACIÓ SOSTENIBLE.

DISTRICTE DE SANT MARTÍ.

Ajuntament de Barcelona
Ecologia, Urbanisme i Mobilitat
Institut Municipal d'Urbanisme
Direcció de Serveis de Projectes i Obres

AUTOR DELS CRITERIS I DE L'AVANTPROJECTE
Marta Penna, arquitecta

AUTOR DEL PROJECTE EXECUTIU
SBS
LOLA SIMÓN – MARIA BLANCO – PAU CODOLÀ

G-133__22@.28

NÚM. EXPEDIENT	EDICIÓ	DATA
CP022030001	APROVACIÓ	JULIOL 2024

NOM PLÀNOL
COMPANYIES DE SERVEIS
GAS. PLANTA AFECTACIONS

0 200m

ESCALA
DIN A3 1:4.000
DIN A1 1:2000

PLÀNOL
20.4.2

1/6

w: \OC\P22065_IMU_URBCRBADAJOZ\05PROJECTEXECUTIU\02PLANOLS\20.4.2_GAS AFECTAT.DWG

Avinguda Meridiana

LLEGENDA

- LÍMIT ÀMBIT D'ACTUACIÓ: 28.420 m2
- NOVES EDIFICACIONS

SSAA GAS

CANALITZACIÓ DE GAS (Pressió)

- CANONADA B. PRESSIÓ A ELIMINAR
- ESCOMESA A ELIMINAR
- CANONADA ALTA PRESSIÓ
- CANONDADA BAIXA PRESSIÓ
- ESCOMESA

MATERIALS

- QUALSEVOL AO
- FUNDICIÓ DUCTIL FD
- POLIETILÈ PE

La ubicació dels serveis aquí grafiats és aproximada i respon a la informació facilitada per les diferents companyies.

PROJECTE D'URBANITZACIÓ DEL CARRER BADAJOZ, ENTRE ELS CARRERS DE BOLÍVIA I AVINGUDA ICÀRIA, AMB MESURES DE CONTRACTACIÓ SOSTENIBLE.

DISTRICTE DE SANT MARTÍ.

Ajuntament de Barcelona

Ecologia, Urbanisme i Mobilitat
Institut Municipal d'Urbanisme
Direcció de Serveis de Projectes i Obres

AUTOR DELS CRITERIS I DE L'AVANTPROJECTE
Marta Penna, arquitecta

AUTOR DEL PROJECTE EXECUTIU
LOLA SIMÓN - MARIA BLANCO - PAU CODOLÀ

G-133__22@.28

NÚM. EXPEDIENT	EDICIÓ	DATA
CP022030001	APROVACIÓ	JULIOL 2024

NOM PLÀNOL
COMPANYIES DE SERVEIS
GAS. PLANTA AFECTACIONS

0 2500m

ESCALA
DIN A3 1:1000
DIN A1 1:500

PLÀNOL
20.4.2
2/6

W:\OC\P22065_IMU_URBCRBADAJOZ\05PROJECTEXECUTIU\02PLANOLS\20.4.2_GAS AFECTAT.DWG

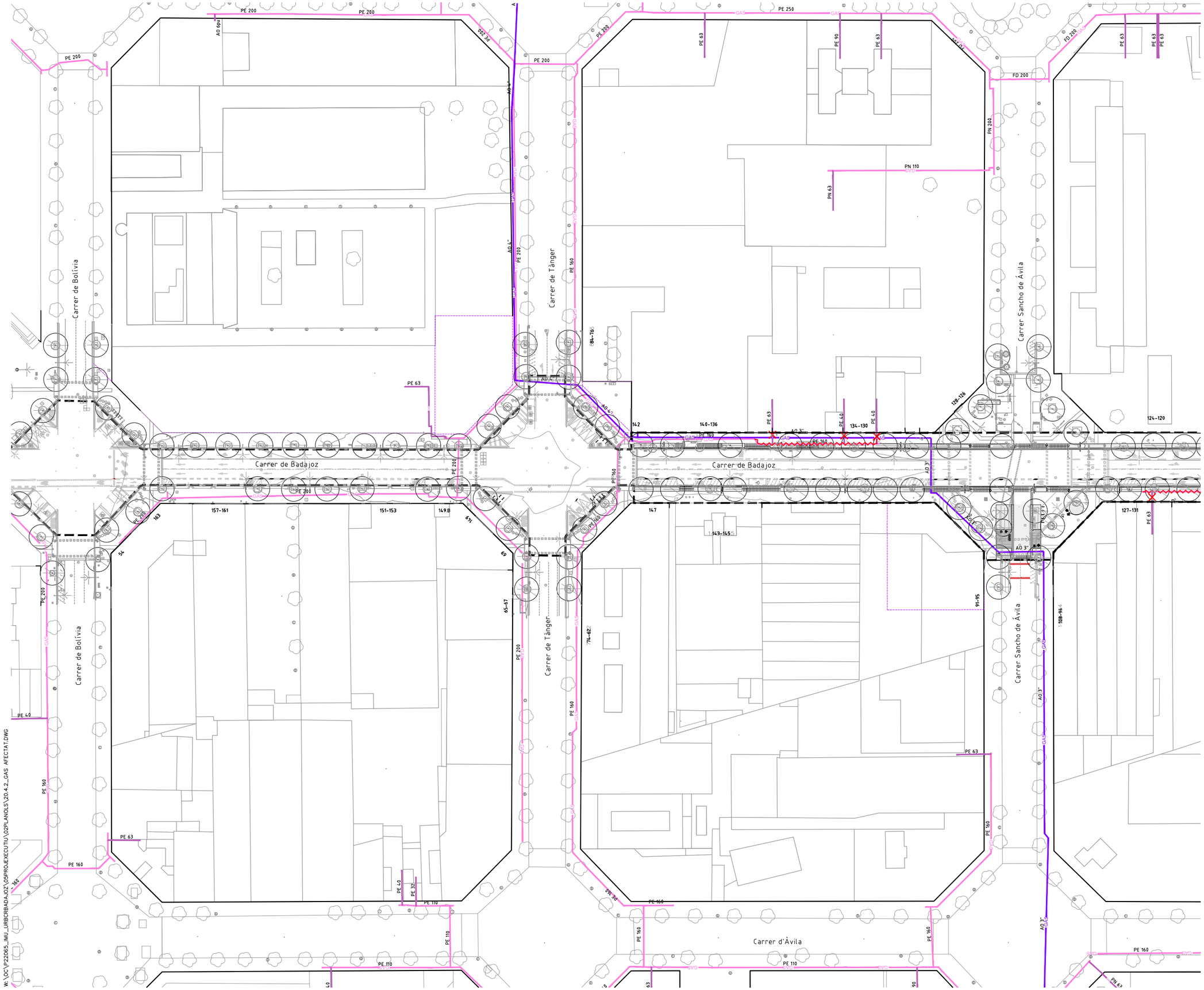

LLEGENDA

- LÍMIT ÀMBIT D'ACTUACIÓ: 28.420 m2
- NOVES EDIFICACIONS

SSAA GAS

CANALITZACIÓ DE GAS (Pressió)

- CANONADA B. PRESSIÓ A ELIMINAR
- ESCOMESA A ELIMINAR
- CANONADA ALTA PRESSIÓ
- CANONDADA BAIXA PRESSIÓ
- ESCOMESA

MATERIALS

- QUALSEVOL AO
- FUNDICIÓ DUCTIL FD
- POLIETILÈ PE

La ubicació dels serveis aquí grafiats és aproximada i respon a la informació facilitada per les diferents companyies.

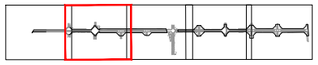

PROJECTE D'URBANITZACIÓ DEL CARRER BADAJOZ, ENTRE ELS CARRERS DE BOLÍVIA I AVINGUDA ICÀRIA, AMB MESURES DE CONTRACTACIÓ SOSTENIBLE.

DISTRICTE DE SANT MARTÍ.

Ajuntament de Barcelona
Ecologia, Urbanisme i Mobilitat
Institut Municipal d'Urbanisme
Direcció de Serveis de Projectes i Obres

AUTOR DELS CRITERIS I DE L'AVANTPROJECTE
Marta Penna, arquitecta

AUTOR DEL PROJECTE EXECUTIU
LOLA SIMÓN – MARIA BLANCO – PAU CODOLÀ

G-133__22@.28

NÚM. EXPEDIENT	EDICIÓ	DATA
CP022030001	APROVACIÓ	JULIOL 2024

NOM PLÀNOL
COMPANYIES DE SERVEIS
GAS. PLANTA AFECTACIONS

0 2500m

ESCALA	PLÀNOL
DIN A3 1:1000 DIN A1 1:500	20.4.2 3/6

W: \OC\P22085_IMU_URBCRBADAJOZ\05PROJEXECUTIU\02PLANOLS\20.4.2_GAS AFECTAT.DWG

LLEGENDA

- LÍMIT ÀMBIT D'ACTUACIÓ: 28.420 m2
- NOVES EDIFICACIONS

SSAA GAS

CANALITZACIÓ DE GAS (Pressió)

- CANONADA B. PRESSIÓ A ELIMINAR
- ESCOMESA A ELIMINAR
- CANONADA ALTA PRESSIÓ
- CANONDADA BAIXA PRESSIÓ
- ESCOMESA

MATERIALS

- QUALSEVOL AO
- FUNDICIÓ DUCTIL FD
- POLIETILÈ PE

La ubicació dels serveis aquí grafiats és aproximada i respon a la informació facilitada per les diferents companyies.

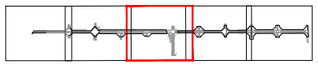

PROJECTE D'URBANITZACIÓ DEL CARRER BADAJOZ, ENTRE ELS CARRERS DE BOLÍVIA I AVINGUDA ICÀRIA, AMB MESURES DE CONTRACTACIÓ SOSTENIBLE.

DISTRICTE DE SANT MARTÍ.

Ajuntament de Barcelona
Ecologia, Urbanisme i Mobilitat
Institut Municipal d'Urbanisme
Direcció de Serveis de Projectes i Obres

AUTOR DELS CRITERIS I DE L'AVANTPROJECTE
Marta Penna, arquitecta

AUTOR DEL PROJECTE EXECUTIU
LOLA SIMÓN – MARIA BLANCO – PAU CODOLÀ

G-133__22@.28

NÚM. EXPEDIENT	EDICIÓ	DATA
CP022030001	APROVACIÓ	JULIOL 2024

NOM PLÀNOL
COMPANYIES DE SERVEIS
GAS. PLANTA AFECTACIONS

0 2500m

ESCALA
DIN A3 1:1000
DIN A1 1:500

PLÀNOL
20.4.2
4/6

W: \OC\P22065_IMU_URBCRBADAJOZ\05PROJEXECUTIU\02PLANOLS\20.4.2_GAS_AFECTAT.DWG

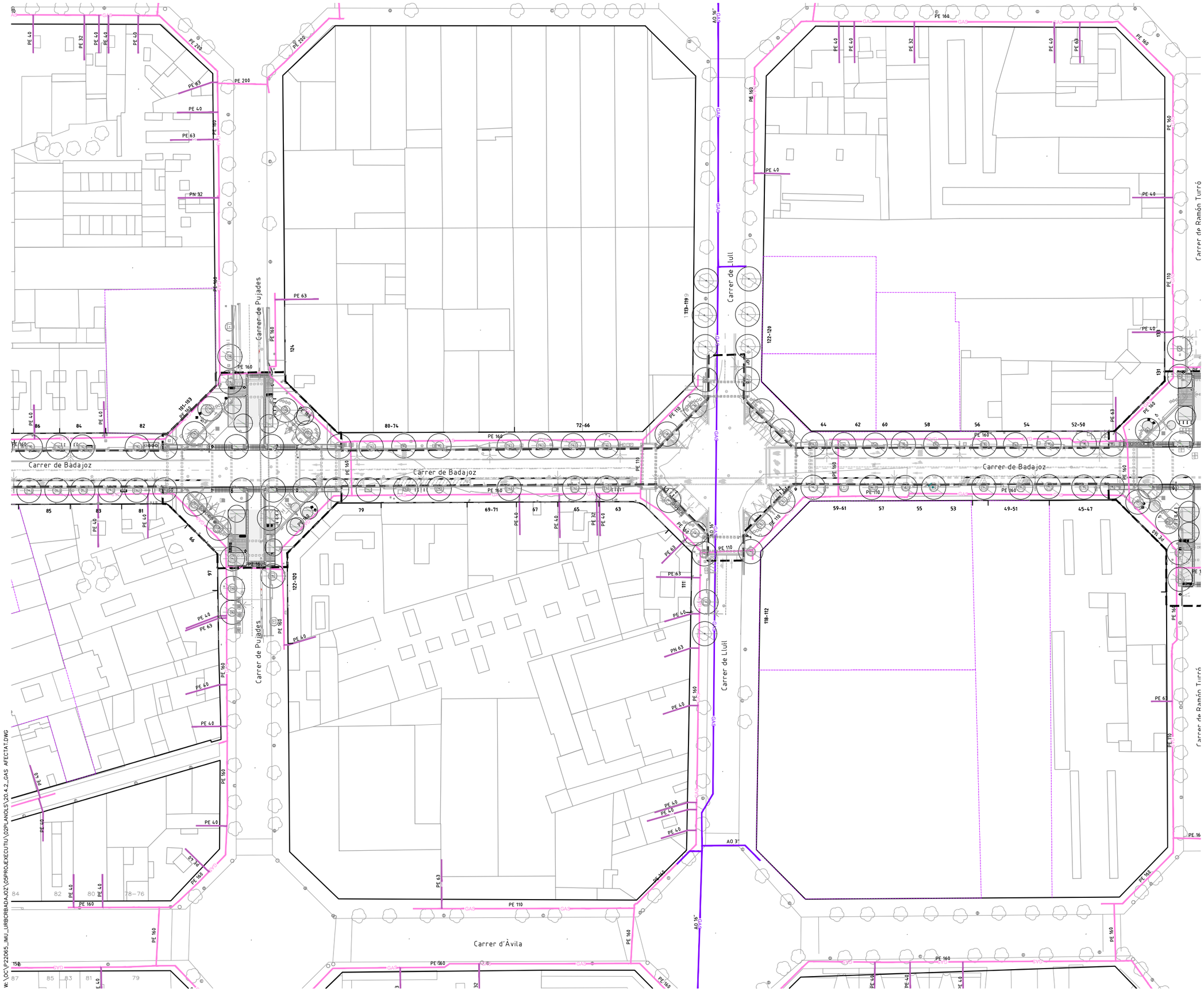

LLEGENDA

- LÍMIT ÀMBIT D'ACTUACIÓ: 28.420 m2
- NOVES EDIFICACIONS

SSAA GAS

CANALITZACIÓ DE GAS (Pressió)

- CANONADA B. PRESSIÓ A ELIMINAR
- ESCOMESA A ELIMINAR
- CANONADA ALTA PRESSIÓ
- CANONDADA BAIXA PRESSIÓ
- ESCOMESA

MATERIALS

- QUALSEVOL AO
- FUNDICIÓ DUCTIL FD
- POLIETILÈ PE

La ubicació dels serveis aquí grafiats és aproximada i respon a la informació facilitada per les diferents companyies.

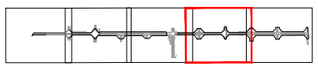

PROJECTE D'URBANITZACIÓ DEL CARRER BADAJOZ, ENTRE ELS CARRERS DE BOLÍVIA I AVINGUDA ICÀRIA, AMB MESURES DE CONTRACTACIÓ SOSTENIBLE.

DISTRICTE DE SANT MARTÍ.

Ajuntament de Barcelona
Ecologia, Urbanisme i Mobilitat
Institut Municipal d'Urbanisme
Direcció de Serveis de Projectes i Obres

AUTOR DELS CRITERIS I DE L'AVANTPROJECTE
Marta Penna, arquitecta

AUTOR DEL PROJECTE EXECUTIU
LOLA SIMÓN – MARIA BLANCO – PAU CODOLÀ

G-133_22@.28

NÚM. EXPEDIENT	EDICIÓ	DATA
CP022030001	APROVACIÓ	JULIOL 2024

NOM PLÀNOL
COMPANYIES DE SERVEIS
GAS. PLANTA AFECTACIONS

0 2500m

ESCALA
DIN A3 1:1000
DIN A1 1:500

PLÀNOL
20.4.2
5/6

W: \OC\P22065_IMU_URBCRBADAJOZ\05PROJECTE\02PLANOLS\20.4.2_GAS AFECTAT.DWG

LLEGENDA

- LÍMIT ÀMBIT D'ACTUACIÓ: 28.420 m2
- NOVES EDIFICACIONS

SSAA GAS

CANALITZACIÓ DE GAS (Pressió)

- CANONADA B. PRESSIÓ A ELIMINAR
- ESCOMESA A ELIMINAR
- CANONADA ALTA PRESSIÓ
- CANONDADA BAIXA PRESSIÓ
- ESCOMESA

MATERIALS

- QUALSEVOL AO
- FUNDICIÓ DUCTIL FD
- POLIETILÈ PE

La ubicació dels serveis aquí grafiats és aproximada i respon a la informació facilitada per les diferents companyies.

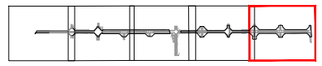

PROJECTE D'URBANITZACIÓ DEL CARRER BADAJOZ, ENTRE ELS CARRERS DE BOLÍVIA I AVINGUDA ICÀRIA, AMB MESURES DE CONTRACTACIÓ SOSTENIBLE.

DISTRICTE DE SANT MARTÍ.

Ajuntament de Barcelona
Ecologia, Urbanisme i Mobilitat
Institut Municipal d'Urbanisme
Direcció de Serveis de Projectes i Obres

AUTOR DELS CRITERIS I DE L'AVANTPROJECTE
Marta Penna, arquitecta

AUTOR DEL PROJECTE EXECUTIU
LOLA SIMÓN - MARIA BLANCO - PAU CODOLÀ

G-133__22@.28

NÚM. EXPEDIENT	EDICIÓ	DATA
CP022030001	APROVACIÓ	JULIOL 2024

NOM PLÀNOL
COMPANYIES DE SERVEIS
GAS. PLANTA AFECTACIONS

0 2500m

ESCALA
DIN A3 1:1000
DIN A1 1:500

PLÀNOL
20.4.2
6/6

W:\OC\P22065_IMU_URBCRBADAJOZ\05PROJEXECUTIU\02PLANOLS\20.4.2_GAS AFECTAT.DWG

LLEGENDA

- LÍMIT ÀMBIT D'ACTUACIÓ: 28.420 m2
- NOVES EDIFICACIONS

GAS PROPOSTA

CANALITZACIÓ DE GAS (Pressió)

- CANONDADA BAIXA PRESSIÓ A REPOSAR
- ESCOMESES A REPOSAR
- CANONADA ALTA PRESSIÓ EXISTENT
- CANONDADA BAIXA PRESSIÓ EXIST.
- ESCOMESA EXISTENT

MATERIALS

- QUALSEVOL AO
- FUNDICIÓ DUCTIL FD
- POLIETILÈ PE

PROJECTE D'URBANITZACIÓ DEL CARRER BADAJOZ, ENTRE ELS CARRERS DE BOLÍVIA I AVINGUDA ICÀRIA, AMB MESURES DE CONTRACTACIÓ SOSTENIBLE.

DISTRICTE DE SANT MARTÍ.

Ajuntament de Barcelona
Ecologia, Urbanisme i Mobilitat
Institut Municipal d'Urbanisme
Direcció de Serveis de Projectes i Obres

AUTOR DELS CRITERIS I DE L'AVANTPROJECTE
Marta Penna, arquitecta

AUTOR DEL PROJECTE EXECUTIU
SBS
LOLA SIMÓN – MARIA BLANCO – PAU CODOLÀ

G-133__22@.28

NÚM. EXPEDIENT	EDICIÓ	DATA
CP022030001	APROVACIÓ	JULIOL 2024

NOM PLÀNOL
COMPANYIES DE SERVEIS
GAS. PLANTA PROPOSTA

0 200m

ESCALA
DIN A3 1:4000
DIN A1 1:2000

PLÀNOL
20.4.3

1/6

W: \OC\P222065_JMU_URBORBADAJOZ\05PROJECTEXECUTIU\02PLANOLS\20.4.3_GAS PROPOSTA.DWG

Avinguda Meridiana

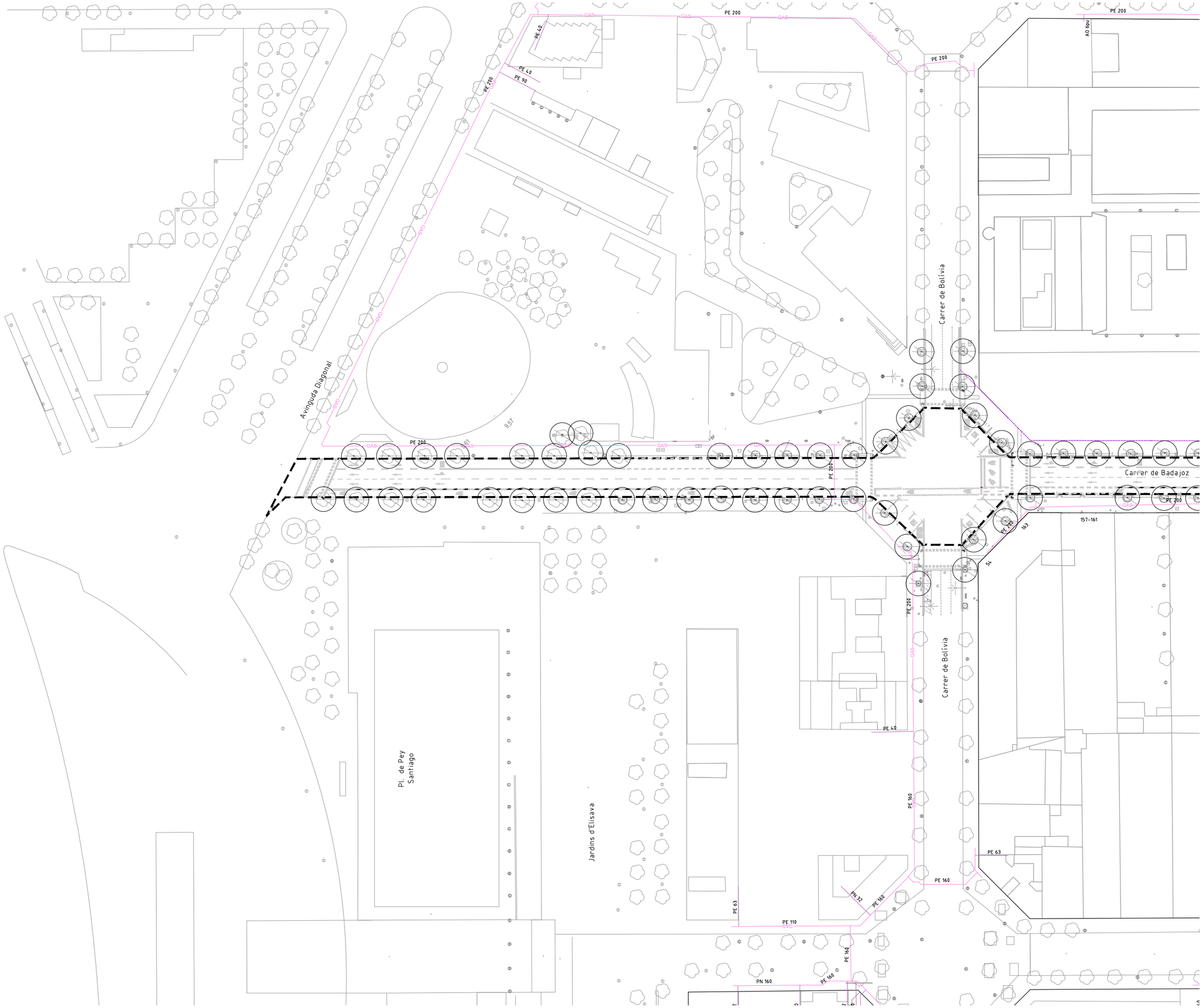

LLEGENDA

- LÍMIT ÀMBIT D'ACTUACIÓ: 28.420 m2
- NOVES EDIFICACIONS

GAS PROPOSTA

CANALITZACIÓ DE GAS (Pressió)

- CANONADA BAIXA PRESSIÓ A REPOSAR
- ESCOMESES A REPOSAR
- CANONADA ALTA PRESSIÓ EXISTENT
- CANONADA BAIXA PRESSIÓ EXIST.
- ESCOMESA EXISTENT

MATERIALS

- QUALSEVOL AO
- FUNDICIÓ DUCTIL FD
- POLIETILÈ PE

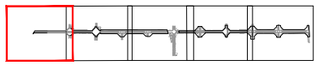

PROJECTE D'URBANITZACIÓ DEL CARRER BADAJOZ, ENTRE ELS CARRERS DE BOLÍVIA I AVINGUDA ICÀRIA, AMB MESURES DE CONTRACTACIÓ SOSTENIBLE.

DISTRICTE DE SANT MARTÍ.

Ajuntament de Barcelona

Ecologia, Urbanisme i Mobilitat
Institut Municipal d'Urbanisme
Direcció de Serveis de Projectes i Obres

AUTOR DELS CRITERIS I DE L'AVANTPROJECTE
Marta Penna, arquitecta

AUTOR DEL PROJECTE EXECUTIU
LOLA SIMÓN – MARIA BLANCO – PAU CODOLÀ

G-133_22@.28

NÚM. EXPEDIENT	EDICIÓ	DATA
CP022030001	APROVACIÓ	JULIOL 2024

NOM PLÀNOL
COMPANYIES DE SERVEIS
GAS. PLANTA PROPOSTA

0 50m

ESCALA
DIN A3 1:1000
DIN A1 1:500

PLÀNOL
20.4.3
2/6

W: \OC\P22065_IMU_URBCRBADAJOZ\05PROJECTEXECUTIU\02PLANOLS\20.4.3_GAS PROPOSTA.DWG

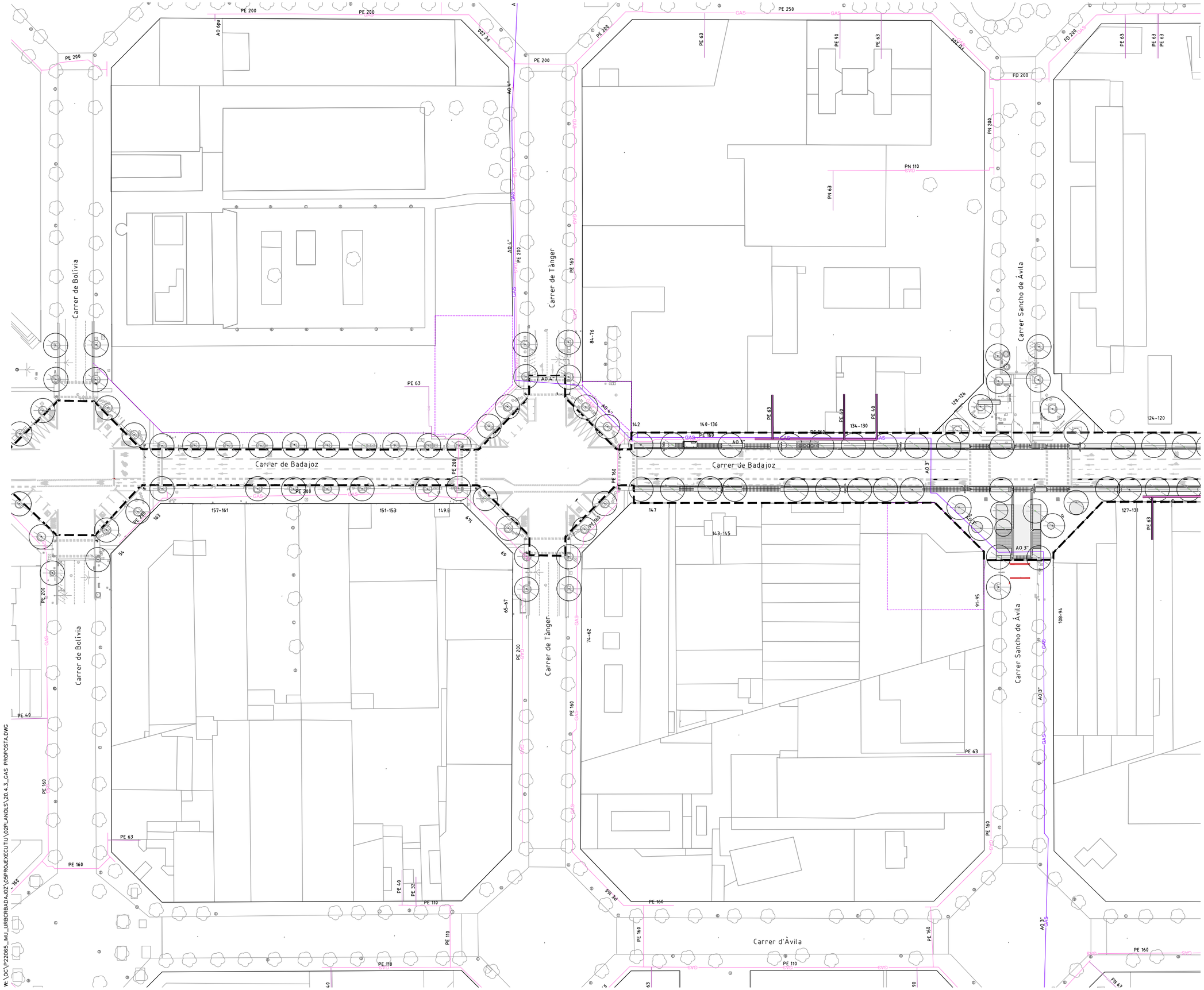

LLEGENDA

- LÍMIT ÀMBIT D'ACTUACIÓ: 28.420 m2
- NOVES EDIFICACIONS

GAS PROPOSTA

CANALITZACIÓ DE GAS (Pressió)

- CANONADA BAIXA PRESSIÓ A REPOSAR
- ESCOMESES A REPOSAR
- CANONADA ALTA PRESSIÓ EXISTENT
- CANONADA BAIXA PRESSIÓ EXIST.
- ESCOMESA EXISTENT

MATERIALS

- QUALSEVOL AO
- FUNDICIÓ DUCTIL FD
- POLIETILÈ PE

PROJECTE D'URBANITZACIÓ DEL CARRER BADAJOZ, ENTRE ELS CARRERS DE BOLÍVIA I AVINGUDA ICÀRIA, AMB MESURES DE CONTRACTACIÓ SOSTENIBLE.

DISTRICTE DE SANT MARTÍ.

Ajuntament de Barcelona
Ecologia, Urbanisme i Mobilitat
Institut Municipal d'Urbanisme
Direcció de Serveis de Projectes i Obres

AUTOR DELS CRITERIS I DE L'AVANTPROJECTE
Marta Penna, arquitecta

AUTOR DEL PROJECTE EXECUTIU
SBS
LOLA SIMÓN – MARIA BLANCO – PAU CODOLÀ

G-133__22@.28

NÚM. EXPEDIENT	EDICIÓ	DATA
CP022030001	APROVACIÓ	JULIOL 2024

NOM PLÀNOL
COMPANYIES DE SERVEIS
GAS. PLANTA PROPOSTA

0 50m

ESCALA	PLÀNOL
DIN A3 1:1000 DIN A1 1:500	20.4.3

3/6

LLEGENDA

- LÍMIT ÀMBIT D'ACTUACIÓ: 28.420 m2
- NOVES EDIFICACIONS

GAS PROPOSTA

CANALITZACIÓ DE GAS (Pressió)

- CANONDADA BAIXA PRESSIÓ A REPOSAR
- ESCOMESES A REPOSAR
- CANONADA ALTA PRESSIÓ EXISTENT
- CANONDADA BAIXA PRESSIÓ EXIST.
- ESCOMESA EXISTENT

MATERIALS

- QUALSEVOL AO
- FUNDICIÓ DUCTIL FD
- POLIETILÈ PE

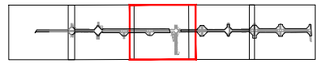

PROJECTE D'URBANITZACIÓ DEL CARRER BADAJOZ, ENTRE ELS CARRERS DE BOLÍVIA I AVINGUDA ICÀRIA, AMB MESURES DE CONTRACTACIÓ SOSTENIBLE.

DISTRICTE DE SANT MARTÍ.

Ajuntament de Barcelona

Ecologia, Urbanisme i Mobilitat
Institut Municipal d'Urbanisme
Direcció de Serveis de Projectes i Obres

AUTOR DELS CRITERIS I DE L'AVANTPROJECTE
Marta Penna, arquitecta

AUTOR DEL PROJECTE EXECUTIU
LOLA SIMÓN – MARIA BLANCO – PAU CODOLÀ

G-133__22@.28

NÚM. EXPEDIENT	EDICIÓ	DATA
CP022030001	APROVACIÓ	JULIOL 2024

NOM PLÀNOL
COMPANYIES DE SERVEIS
GAS. PLANTA PROPOSTA

0 50m

ESCALA
DIN A3 1:1000
DIN A1 1:500

PLÀNOL
20.4.3
4/6

W: \OC\P_22065_IMU_URBCRBADAJOZ\05PROJECTE\02PLANOLS\20.4.3_GAS PROPOSTA.DWG

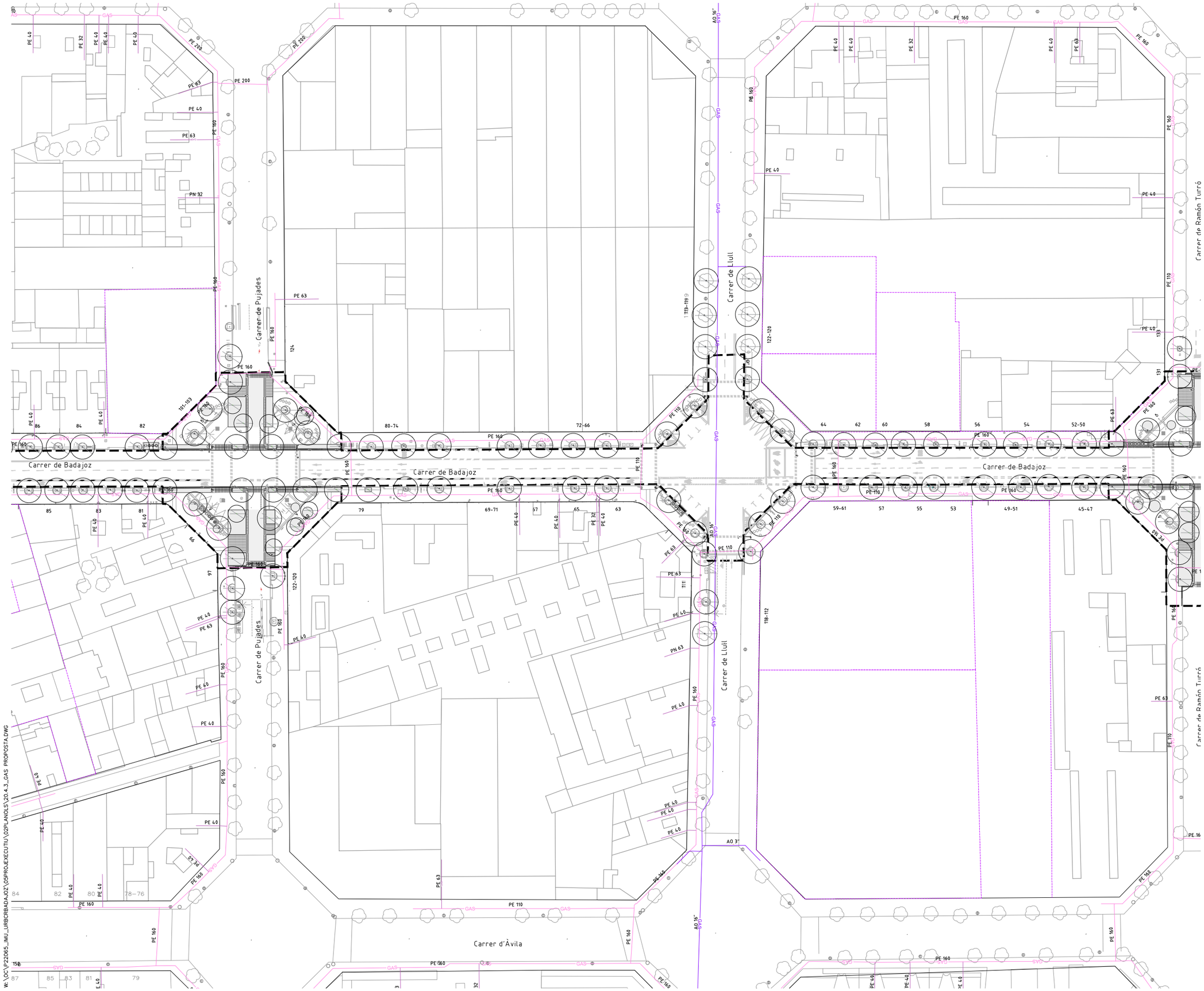

LLEGENDA

- LÍMIT ÀMBIT D'ACTUACIÓ: 28.420 m2
- NOVES EDIFICACIONS

GAS PROPOSTA

CANALITZACIÓ DE GAS (Pressió)

- CANONADA BAIXA PRESSIÓ A REPOSAR
- ESCOMESES A REPOSAR
- GAS CANONADA ALTA PRESSIÓ EXISTENT
- GAS CANONADA BAIXA PRESSIÓ EXIST.
- ESCOMESA EXISTENT

MATERIALS

- QUALSEVOL AO
- FUNDICIÓ DUCTIL FD
- POLIETILÈ PE

PROJECTE D'URBANITZACIÓ DEL CARRER BADAJOZ, ENTRE ELS CARRERS DE BOLÍVIA I AVINGUDA ICÀRIA, AMB MESURES DE CONTRACTACIÓ SOSTENIBLE.

DISTRICTE DE SANT MARTÍ.

Ajuntament de Barcelona
Ecologia, Urbanisme i Mobilitat
Institut Municipal d'Urbanisme
Direcció de Serveis de Projectes i Obres

AUTOR DELS CRITERIS I DE L'AVANTPROJECTE
Marta Penna, arquitecta

AUTOR DEL PROJECTE EXECUTIU
LOLA SIMÓN – MARIA BLANCO – PAU CODOLÀ

G-133_22@.28

NÚM. EXPEDIENT	EDICIÓ	DATA
CP022030001	APROVACIÓ	JULIOL 2024

NOM PLÀNOL
COMPANYIES DE SERVEIS
GAS. PLANTA PROPOSTA

0 50m

ESCALA
DIN A3 1:1000
DIN A1 1:500

PLÀNOL
20.4.3
5/6

W: \OC\P22065_IMU_URBCRBADAJOZ\05PROJECTE\02PLANOLS\20.4.3_GAS PROPOSTA.DWG

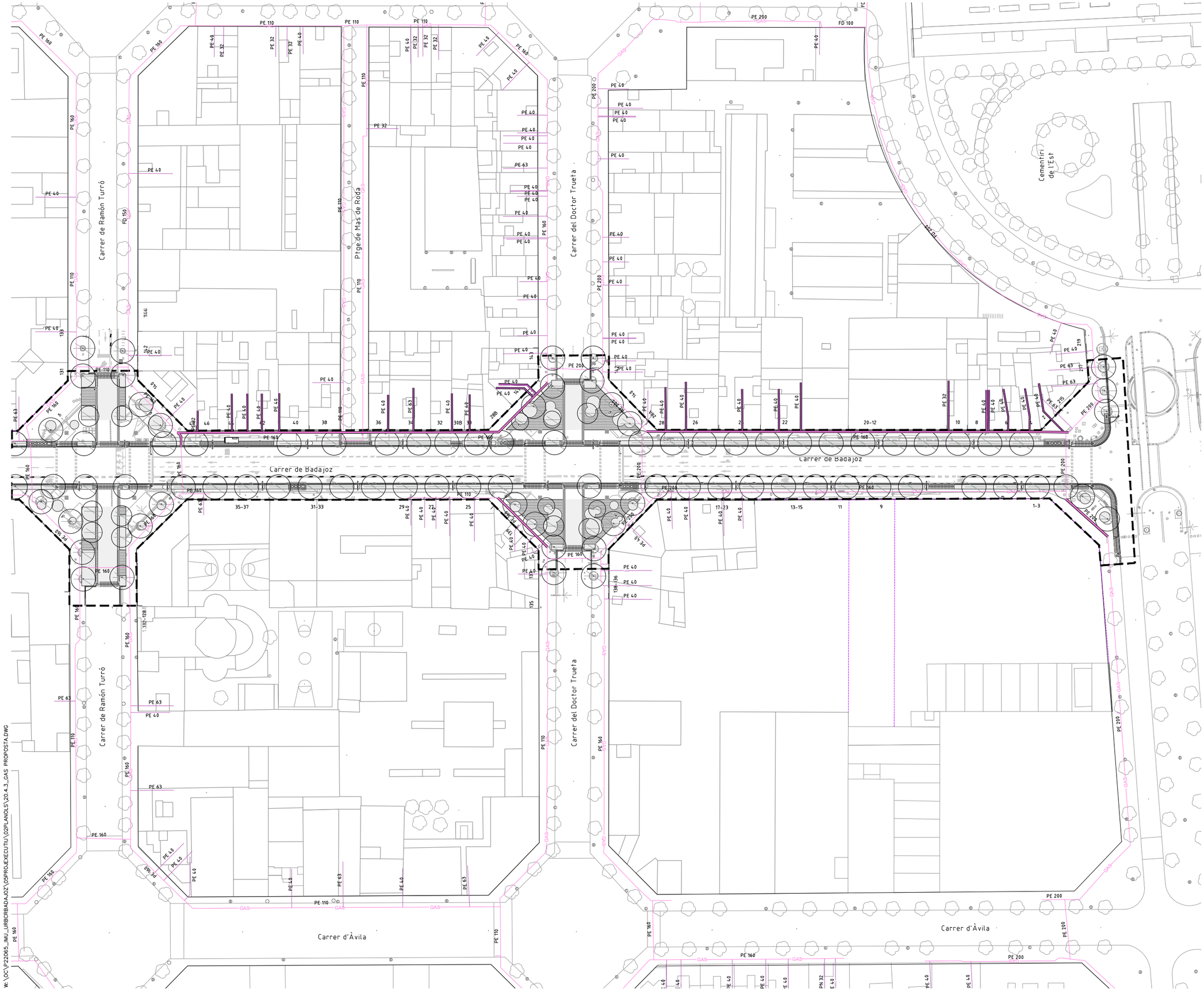

LLEGENDA

- LÍMIT ÀMBIT D'ACTUACIÓ: 28.420 m2
- NOVES EDIFICACIONS

GAS PROPOSTA

CANALITZACIÓ DE GAS (Pressió)

- CANONADA BAIXA PRESSIÓ A REPOSAR
- ESCOMESES A REPOSAR
- GAS — CANONADA ALTA PRESSIÓ EXISTENT
- GAS — CANONADA BAIXA PRESSIÓ EXIST.
- ESCOMESA EXISTENT

MATERIALS

- QUALSEVOL AO
- FUNDICIÓ DUCTIL FD
- POLIETILÈ PE

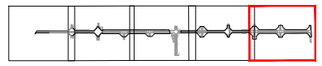

PROJECTE D'URBANITZACIÓ DEL CARRER BADAJOZ, ENTRE ELS CARRERS DE BOLÍVIA I AVINGUDA ICÀRIA, AMB MESURES DE CONTRACTACIÓ SOSTENIBLE.

DISTRICTE DE SANT MARTÍ.

Ajuntament de Barcelona
Ecologia, Urbanisme i Mobilitat
Institut Municipal d'Urbanisme
Direcció de Serveis de Projectes i Obres

AUTOR DELS CRITERIS I DE L'AVANTPROJECTE
Marta Penna, arquitecta

AUTOR DEL PROJECTE EXECUTIU
LOLA SIMÓN - MARIA BLANCO - PAU CODOLÀ

G-133__22@.28

NÚM. EXPEDIENT	EDICIÓ	DATA
CP022030001	APROVACIÓ	JULIOL 2024

NOM PLÀNOL
COMPANYIES DE SERVEIS
GAS. PLANTA PROPOSTA

0 50m

ESCALA
DIN A3 1:1000
DIN A1 1:500

PLÀNOL
20.4.3
6/6

W:\OC\P22065_IMU_URBCRBADAJOZ\05PROJEXECUTIU\02PLANOLS\20.4.3_GAS PROPOSTA.DWG

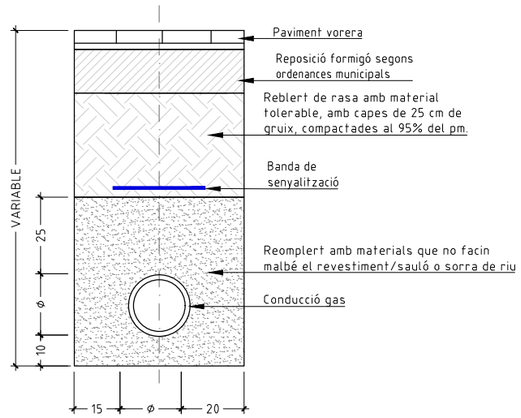

RASA TIPUS CANALITZACIÓ GAS AO10"/A08" EN PAS SOTA VORERA

Escala 1:20

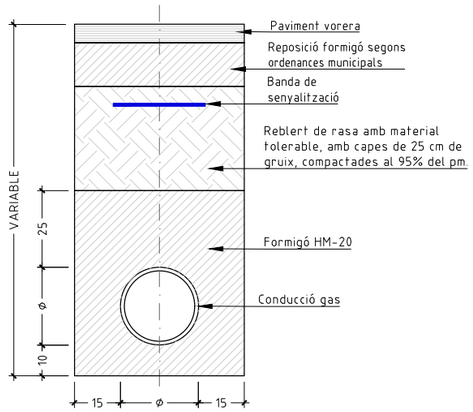

RASA TIPUS CANALITZACIÓ GAS AO10"/A08" EN PAS SOTA CALÇADA

Escala 1:20

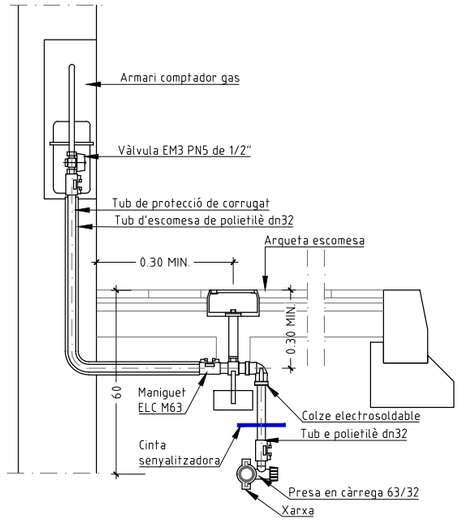

DETALL ESCOMESA DE GAS

Escala 1:20

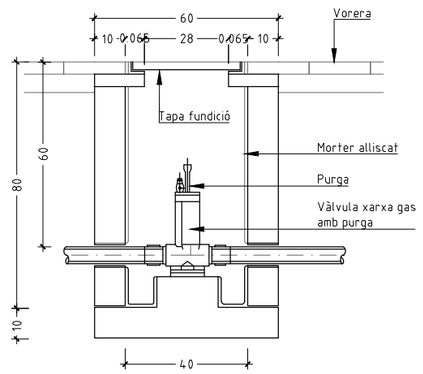

ARQUETA AMB VÀLVULA DE PURGA I CLAU DE PAS

Escala 1:20

PROJECTE D'URBANITZACIÓ DEL CARRER BADAJOZ, ENTRE ELS CARRERS DE BOLÍVIA I AVINGUDA ICÀRIA, AMB MESURES DE CONTRACTACIÓ SOSTENIBLE.

DISTRICTE DE SANT MARTÍ.

Ajuntament de Barcelona

Ecologia, Urbanisme i Mobilitat
Institut Municipal d'Urbanisme
Direcció de Serveis de Projectes i Obres

AUTOR DELS CRITERIS I DE L'AVANTPROJECTE
Marta Penna, arquitecta

AUTOR DEL PROJECTE EXECUTIU
LOLA SIMÓN - MARIA BLANCO - PAU CODOLÀ

G-133__22@.28

NÚM. EXPEDIENT CP022030001
EDICIÓ APROVACIÓ
DATA JULIOL 2024

NOM PLÀNOL
COMPANYES DE SERVEIS
DETALLS XARXA GAS

0

ESCALA
DIN A3 1:INDICADES
DIN A1 1:INDICADES

PLÀNOL
20.4.4

1/1

W:\OC\P22065_IMU_URBCRBADAJOZ\05PROJECTEXECUTIU\02PLANOLS\20.4.4_GAS DETALLS.DWG

LLEGENDA

- LÍMIT ÀMBIT D'ACTUACIÓ: 28.420 m2
- NOVES EDIFICACIONS

SSEE TELECOS

TELEFÒNICA

- 12c. PVC — CANALITZACIÓ CONDUCTES DE P.V.C.
- 4c. UR — CANALITZACIÓ CONDUCTES D'URALITA
- 8c. C.C — CANALITZACIÓ CONDUCTES DE CIMENT
- ARQUETA DE REGISTRE
- CR — CAMBRA DE REGISTRE
- PAL DE FUSTA
- CABLE DE TELEFONIA AERI

ONO

- ØC/Ød/ALH Øm — CANALITZACIÓ
- COTA
- XARXA AÈRIA
- ARQUETA 40x40
- ARQUETA 60x60
- LOCALITZACIÓ ARQUETA
- ARQUETA DOBLE 80x120
- ARQUETA DOBLE 70x140

La ubicació dels serveis aquí grafiats és aproximada i respon a la informació facilitada per les diferents companyies.

PROJECTE D'URBANITZACIÓ DEL CARRER BADAJOZ, ENTRE ELS CARRERS DE BOLÍVIA I AVINGUDA ICÀRIA, AMB MESURES DE CONTRACTACIÓ SOSTENIBLE.

DISTRICTE DE SANT MARTÍ.

Ajuntament de Barcelona
Ecologia, Urbanisme i Mobilitat
Institut Municipal d'Urbanisme
Direcció de Serveis de Projectes i Obres

AUTOR DELS CRITERIS I DE L'AVANTPROJECTE
Marta Penna, arquitecta

AUTOR DEL PROJECTE EXECUTIU
LOLA SIMÓN – MARIA BLANCO – PAU CODOLÀ

G-133__22@.28

NÚM. EXPEDIENT	EDICIÓ	DATA
CP022030001	APROVACIÓ	JULIOL 2024

NOM PLÀNOL
COMPANYIES DE SERVEIS TELECOMUNICACIONS, PLANTA ESTAT ACTUAL

0 — 200m

ESCALA
DIN A3 1:4.000
DIN A1 1:2000

PLÀNOL
20.5.1
1/6

W:\QC\P22065_IMU_URBCRBADAJOZ\05PROJÈXECUTIU\02PLANOLS\20.5.1 TELECOS ESTAT ACTUAL.DWG

LLEGENDA

- LÍMIT ÀMBIT D'ACTUACIÓ: 28.420 m2
- NOVES EDIFICACIONS

SSEE TELECOS

TELEFÒNICA

- 12c. PVC — CANALITZACIÓ CONDUCTES DE P.V.C.
- 4c. UR — CANALITZACIÓ CONDUCTES D'URALITA
- 8c. C.C — CANALITZACIÓ CONDUCTES DE CIMENT
- ARQUETA DE REGISTRE
- CR — CAMBRA DE REGISTRE
- PAL DE FUSTA
- CABLE DE TELEFONIA AERI

ONO

- ØC/Ød/ALH Øm — CANALITZACIÓ
- COTA
- XARXA AÈRIA
- ARQUETA 40x40
- ARQUETA 60x60
- LOCALITZACIÓ ARQUETA
- ARQUETA DOBLE 80x120
- ARQUETA DOBLE 70x140

La ubicació dels serveis aquí grafiats és aproximada i respon a la informació facilitada per les diferents companyies.

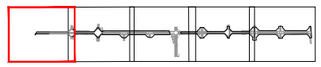

PROJECTE D'URBANITZACIÓ DEL CARRER BADAJOZ, ENTRE ELS CARRERS DE BOLÍVIA I AVINGUDA ICÀRIA, AMB MESURES DE CONTRACTACIÓ SOSTENIBLE.

DISTRICTE DE SANT MARTÍ.

Ajuntament de Barcelona
Ecologia, Urbanisme i Mobilitat
Institut Municipal d'Urbanisme
Direcció de Serveis de Projectes i Obres

AUTOR DELS CRITERIS I DE L'AVANTPROJECTE
Marta Penna, arquitecta

AUTOR DEL PROJECTE EXECUTIU
LOLA SIMÓN - MARIA BLANCO - PAU CODOLÀ

G-133__22@.28

NÚM. EXPEDIENT	EDICIÓ	DATA
CP022030001	APROVACIÓ	JULIOL 2024

NOM PLÀNOL
COMPANYIES DE SERVEIS TELECOMUNICACIONS. PLANTA ESTAT ACTUAL

0 — 50m

ESCALA	PLÀNOL
DIN A3 1:1000 DIN A1 1:500	20.5.1

2/6

W:\OC\P22065_IMU_URBCRBADAJOZ\05PROJECTEXECUTIU\02PLANOLS\20.5.1 TELECOS ESTAT ACTUAL.DWG

LLEGENDA

- LÍMIT ÀMBIT D'ACTUACIÓ: 28.420 m2
- NOVES EDIFICACIONS

SSEE TELECOS

TELEFÒNICA

- 12c. PVC — CANALITZACIÓ CONDUCTES DE P.V.C.
- 4c. UR — CANALITZACIÓ CONDUCTES D'URALITA
- 8c. C.C — CANALITZACIÓ CONDUCTES DE CIMENT
- ARQUETA DE REGISTRE
- CR — CAMBRA DE REGISTRE
- PAL DE FUSTA
- CABLE DE TELEFONIA AERI

ONO

- ØC/ØD/ALH Øm — CANALITZACIÓ
- COTA
- XARXA AÈRIA
- ARQUETA 40x40
- ARQUETA 60x60
- LOCALITZACIÓ ARQUETA
- ARQUETA DOBLE 80x120
- ARQUETA DOBLE 70x140

La ubicació dels serveis aquí grafiats és aproximada i respon a la informació facilitada per les diferents companyies.

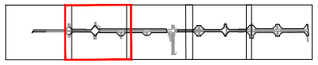

PROJECTE D'URBANITZACIÓ DEL CARRER BADAJOZ, ENTRE ELS CARRERS DE BOLÍVIA I AVINGUDA ICÀRIA, AMB MESURES DE CONTRACTACIÓ SOSTENIBLE.

DISTRICTE DE SANT MARTÍ.

Ajuntament de Barcelona
Ecologia, Urbanisme i Mobilitat
Institut Municipal d'Urbanisme
Direcció de Serveis de Projectes i Obres

AUTOR DELS CRITERIS I DE L'AVANTPROJECTE
Marta Penna, arquitecta

AUTOR DEL PROJECTE EXECUTIU
LOLA SIMÓN – MARIA BLANCO – PAU CODOLÀ

G-133__22@.28

NÚM. EXPEDIENT	EDICIÓ	DATA
CP022030001	APROVACIÓ	JULIOL 2024

NOM PLÀNOL
COMPANYIES DE SERVEIS TELECOMUNICACIONS. PLANTA ESTAT ACTUAL

0 — 50m

ESCALA	PLÀNOL
DIN A3 1:1000 DIN A1 1:500	20.5.1 3/6

W: \OC\P22065_IMU_URBCRBADAJOZ\05PROJEXECUTIU\02PLANOLS\20.5.1 TELECOS ESTAT ACTUAL.DWG

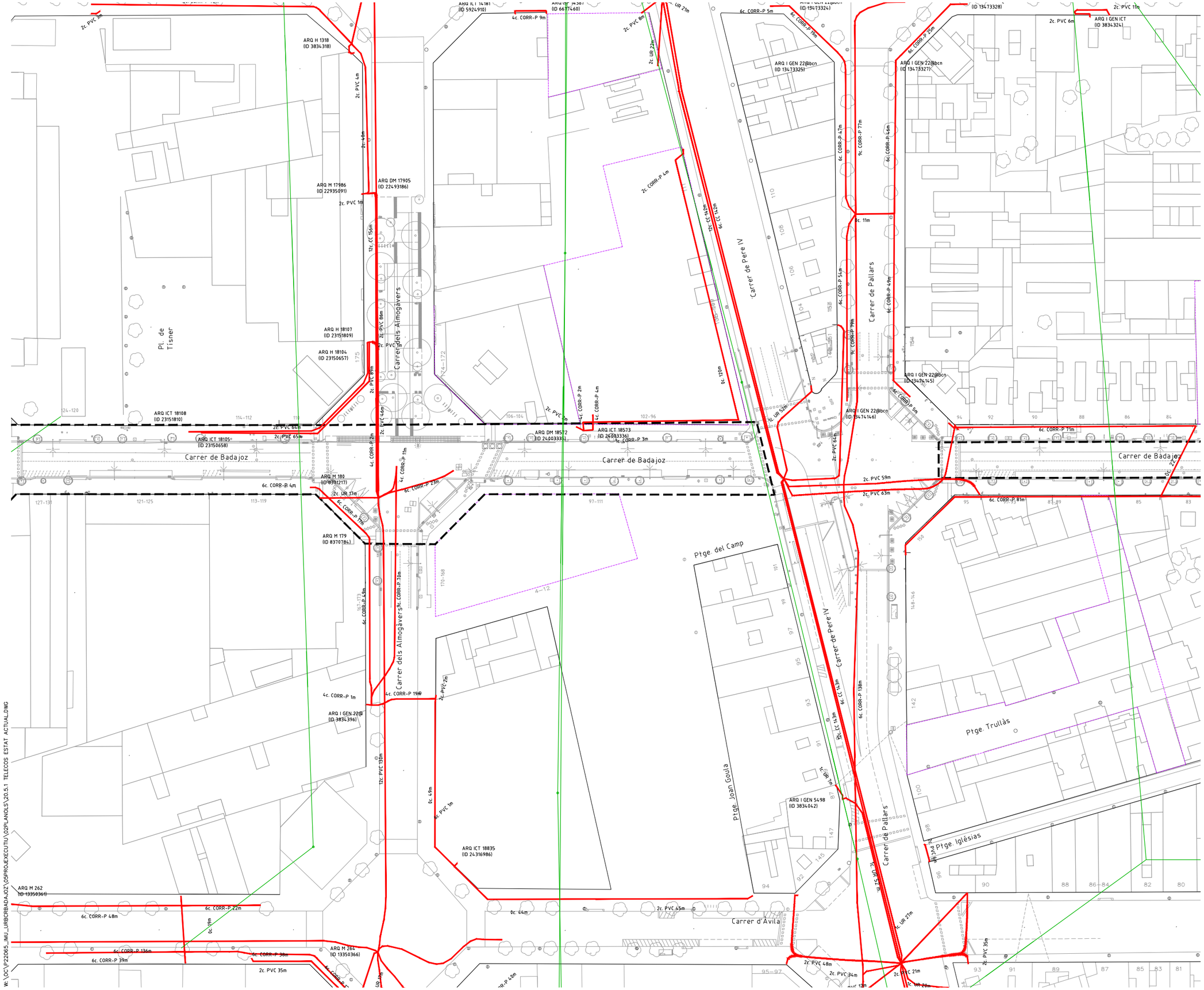

LLEGENDA

- LÍMIT ÀMBIT D'ACTUACIÓ: 28.420 m2
- NOVES EDIFICACIONS

SSEE TELECOS

TELEFÒNICA

- 12c. PVC — CANALITZACIÓ CONDUCTES DE P.V.C.
- 4c. UR — CANALITZACIÓ CONDUCTES D'URALITA
- 8c. C.C — CANALITZACIÓ CONDUCTES DE CIMENT
- ARQUETA DE REGISTRE
- CR — CAMBRA DE REGISTRE
- PAL DE FUSTA
- CABLE DE TELEFONIA AERI

ONO

- ØC/ØD/ALH Øm — CANALITZACIÓ
- COTA
- XARXA AÈRIA
- ARQUETA 40x40
- ARQUETA 60x60
- LOCALITZACIÓ ARQUETA
- ARQUETA DOBLE 80x120
- ARQUETA DOBLE 70x140

La ubicació dels serveis aquí grafiats és aproximada i respon a la informació facilitada per les diferents companyies.

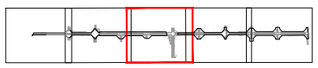

PROJECTE D'URBANITZACIÓ DEL CARRER BADAJOZ, ENTRE ELS CARRERS DE BOLÍVIA I AVINGUDA ICÀRIA, AMB MESURES DE CONTRACTACIÓ SOSTENIBLE.

DISTRICTE DE SANT MARTÍ.

Ajuntament de Barcelona
Ecologia, Urbanisme i Mobilitat
Institut Municipal d'Urbanisme
Direcció de Serveis de Projectes i Obres

AUTOR DELS CRITERIS I DE L'AVANTPROJECTE
Marta Penna, arquitecta

AUTOR DEL PROJECTE EXECUTIU
LOLA SIMÓN – MARIA BLANCO – PAU CODOLÀ

G-133__22@.28

NÚM. EXPEDIENT	EDICIÓ	DATA
CP022030001	APROVACIÓ	JULIOL 2024

NOM PLÀNOL
COMPANYIES DE SERVEIS TELECOMUNICACIONS. PLANTA ESTAT ACTUAL

0 50m

ESCALA
DIN A3 1:1000
DIN A1 1:500

PLÀNOL
20.5.1
4/6

W:\OC\P22065_IMU_URBORBADAJOZ\05PROJEXECUTIU\02PLANOLS\20.5.1 TELECOS ESTAT ACTUAL.DWG

LLEGENDA

- LÍMIT ÀMBIT D'ACTUACIÓ: 28.420 m2
- NOVES EDIFICACIONS

SSEE TELECOS

TELEFÒNICA

- 12c. PVC — CANALITZACIÓ CONDUCTES DE P.V.C.
- 4c. UR — CANALITZACIÓ CONDUCTES D'URALITA
- 8c. C.C — CANALITZACIÓ CONDUCTES DE CIMENT
- ARQUETA DE REGISTRE
- CR — CAMBRA DE REGISTRE
- PAL DE FUSTA
- CABLE DE TELEFONIA AERI

ONO

- ØC/Ød/ALH Øm — CANALITZACIÓ
- COTA
- XARXA AÈRIA
- ARQUETA 40x40
- ARQUETA 60x60
- LOCALITZACIÓ ARQUETA
- ARQUETA DOBLE 80x120
- ARQUETA DOBLE 70x140

La ubicació dels serveis aquí grafiats és aproximada i respon a la informació facilitada per les diferents companyies.

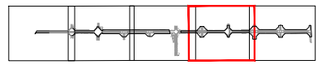

PROJECTE D'URBANITZACIÓ DEL CARRER BADAJOZ, ENTRE ELS CARRERS DE BOLÍVIA I AVINGUDA ICÀRIA, AMB MESURES DE CONTRACTACIÓ SOSTENIBLE.

DISTRICTE DE SANT MARTÍ.

Ajuntament de Barcelona

Ecologia, Urbanisme i Mobilitat
Institut Municipal d'Urbanisme
Direcció de Serveis de Projectes i Obres

AUTOR DELS CRITERIS I DE L'AVANTPROJECTE
Marta Penna, arquitecta

AUTOR DEL PROJECTE EXECUTIU
LOLA SIMÓN – MARIA BLANCO – PAU CODOLÀ

G-133__22@.28

NÚM. EXPEDIENT	EDICIÓ	DATA
CP022030001	APROVACIÓ	JULIOL 2024

NOM PLÀNOL
COMPANYIES DE SERVEIS TELECOMUNICACIONS. PLANTA ESTAT ACTUAL

0 50m

ESCALA	PLÀNOL
DIN A3 1:1000 DIN A1 1:500	20.5.1

5/6

W:\OC\P22065_IMU_URBCRBADAJOZ\05PROJEXECUTIU\02PLANOLS\20.5.1 TELECOS ESTAT ACTUAL.DWG

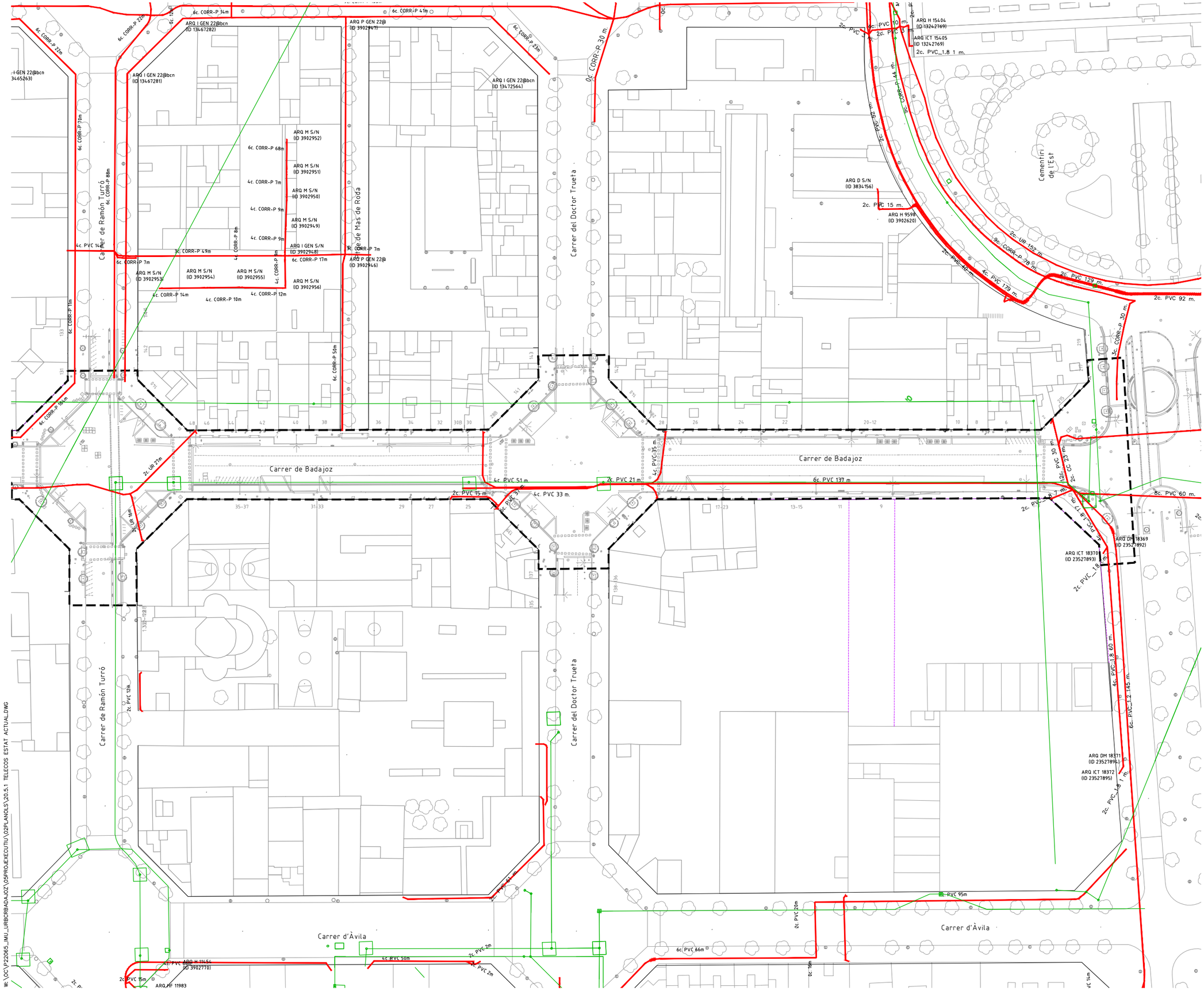

LLEGENDA

- LÍMIT ÀMBIT D'ACTUACIÓ: 28.420 m2
- NOVES EDIFICACIONS

SSEE TELECOS

TELEFÒNICA

- 12c. PVC — CANALITZACIÓ CONDUCTES DE P.V.C.
- 4c. UR — CANALITZACIÓ CONDUCTES D'URALITA
- 8c. C.C — CANALITZACIÓ CONDUCTES DE CIMENT
- ARQUETA DE REGISTRE
- CR — CAMBRA DE REGISTRE
- PAL DE FUSTA
- CABLE DE TELEFONIA AERI

ONO

- ØC/ØD/ALH Ø m — CANALITZACIÓ
- COTA
- XARXA AÈRIA
- ARQUETA 40x40
- ARQUETA 60x60
- LOCALITZACIÓ ARQUETA
- ARQUETA DOBLE 80x120
- ARQUETA DOBLE 70x140

La ubicació dels serveis aquí grafiats és aproximada i respon a la informació facilitada per les diferents companyies.

PROJECTE D'URBANITZACIÓ DEL CARRER BADAJOZ, ENTRE ELS CARRERS DE BOLÍVIA I AVINGUDA ICÀRIA, AMB MESURES DE CONTRACTACIÓ SOSTENIBLE.

DISTRICTE DE SANT MARTÍ.

Ajuntament de Barcelona
Ecologia, Urbanisme i Mobilitat
Institut Municipal d'Urbanisme
Direcció de Serveis de Projectes i Obres

AUTOR DELS CRITERIS I DE L'AVANTPROJECTE
Marta Penna, arquitecta

AUTOR DEL PROJECTE EXECUTIU
LOLA SIMÓN – MARIA BLANCO – PAU CODOLÀ

G-133__22@.28

NÚM. EXPEDIENT	EDICIÓ	DATA
CP022030001	APROVACIÓ	JULIOL 2024

NOM PLÀNOL
COMPANYIES DE SERVEIS TELECOMUNICACIONS. PLANTA ESTAT ACTUAL

0 50m

ESCALA	PLÀNOL
DIN A3 1:1000 DIN A1 1:500	20.5.1

6/6

W:\OC\P22065_IMU_URBCRBADAJOZ\05PROJEXECUTIU\02PLANOLS\20.5.1 TELECOS ESTAT ACTUAL.DWG

LLEGENDA

- LÍMIT ÀMBIT D'ACTUACIÓ: 28.420 m2
- NOVES EDIFICACIONS

SSAA TELECOS

TELEFÒNICA

- CANALITZACIÓ DE P.V.C.A ELIMINAR
- 12c. PVC — CANALITZACIÓ CONDUCTES DE P.V.C.
- 4c. UR — CANALITZACIÓ CONDUCTES D'URALITA
- 8c. C.C — CANALITZACIÓ CONDUCTES DE CIMENT
- ARQUETA DE REGISTRE
- CR — CAMBRA DE REGISTRE
- PAL DE FUSTA
- CABLE DE TELEFONIA AERI

ONO

- øC/ød/ALH ømm — CANALITZACIÓ
- COTA
- XARXA AÈRIA
- ARQUETA 40x40
- ARQUETA 60x60
- LOCALITZACIÓ ARQUETA
- ARQUETA DOBLE 80x120
- ARQUETA DOBLE 70x140

La ubicació dels serveis aquí grafiats és aproximada i respon a la informació facilitada per les diferents companyies.

PROJECTE D'URBANITZACIÓ DEL CARRER BADAJOZ, ENTRE ELS CARRERS DE BOLÍVIA I AVINGUDA ICÀRIA, AMB MESURES DE CONTRACTACIÓ SOSTENIBLE.

DISTRICTE DE SANT MARTÍ.

Ajuntament de Barcelona
Ecologia, Urbanisme i Mobilitat
Institut Municipal d'Urbanisme
Direcció de Serveis de Projectes i Obres

AUTOR DELS CRITERIS I DE L'AVANTPROJECTE
Marta Penna, arquitecta

AUTOR DEL PROJECTE EXECUTIU
LOLA SIMÓN – MARIA BLANCO – PAU CODOLÀ

G-133__22@.28

NÚM. EXPEDIENT	EDICIÓ	DATA
CP022030001	APROVACIÓ	JULIOL 2024

NOM PLÀNOL
COMPANYIES DE SERVEIS TELECOMUNICACIONS. PLANTA AFECTACIONS

0 — 200m

ESCALA
DIN A3 1:4.000
DIN A1 1:2000

PLÀNOL
20.5.2

1/6

W: \OC\CP22065_IMU_URBCRBADAJOZ\GSPROJEXECUTIU\02PLANOLS\20.5.2 TELECOS AFECTA1.DWG

LLEGENDA

- LÍMIT ÀMBIT D'ACTUACIÓ: 28.420 m2
- NOVES EDIFICACIONS

SSAA TELECOS

TELEFÒNICA

- CANALITZACIÓ DE P.V.C.A ELIMINAR
- 12c. PVC — CANALITZACIÓ CONDUCTES DE P.V.C.
- 4c. UR — CANALITZACIÓ CONDUCTES D'URALITA
- 8c. C.C — CANALITZACIÓ CONDUCTES DE CIMENT
- ARQUETA DE REGISTRE
- CR — CAMBRA DE REGISTRE
- PAL DE FUSTA
- CABLE DE TELEFONIA AERI

ONO

- øC/ød/ALH 0m — CANALITZACIÓ
- COTA
- XARXA AÈRIA
- ARQUETA 40x40
- ARQUETA 60x60
- LOCALITZACIÓ ARQUETA
- ARQUETA DOBLE 80x120
- ARQUETA DOBLE 70x140

La ubicació dels serveis aquí grafiats és aproximada i respon a la informació facilitada per les diferents companyies.

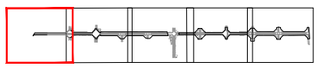

PROJECTE D'URBANITZACIÓ DEL CARRER BADAJOZ, ENTRE ELS CARRERS DE BOLÍVIA I AVINGUDA ICÀRIA, AMB MESURES DE CONTRACTACIÓ SOSTENIBLE.

DISTRICTE DE SANT MARTÍ.

Ajuntament de Barcelona
Ecologia, Urbanisme i Mobilitat
Institut Municipal d'Urbanisme
Direcció de Serveis de Projectes i Obres

AUTOR DELS CRITERIS I DE L'AVANTPROJECTE
Marta Penna, arquitecta

AUTOR DEL PROJECTE EXECUTIU
SBS
LOLA SIMÓN – MARIA BLANCO – PAU CODOLÀ

G-133_22@.28

NÚM. EXPEDIENT	EDICIÓ	DATA
CP022030001	APROVACIÓ	JULIOL 2024

NOM PLÀNOL
COMPANYIES DE SERVEIS TELECOMUNICACIONS. PLANTA AFECTACIONS

0 — 2500m

ESCALA	PLÀNOL
DIN A3 1:1000 DIN A1 1:500	20.5.2

2/6

W:\OC\P22065_IMU_URBCRBADAJOZ\05PROJECTEXECUTIU\02PLANOLS\20.5.2 TELECOS AFECTAT.DWG

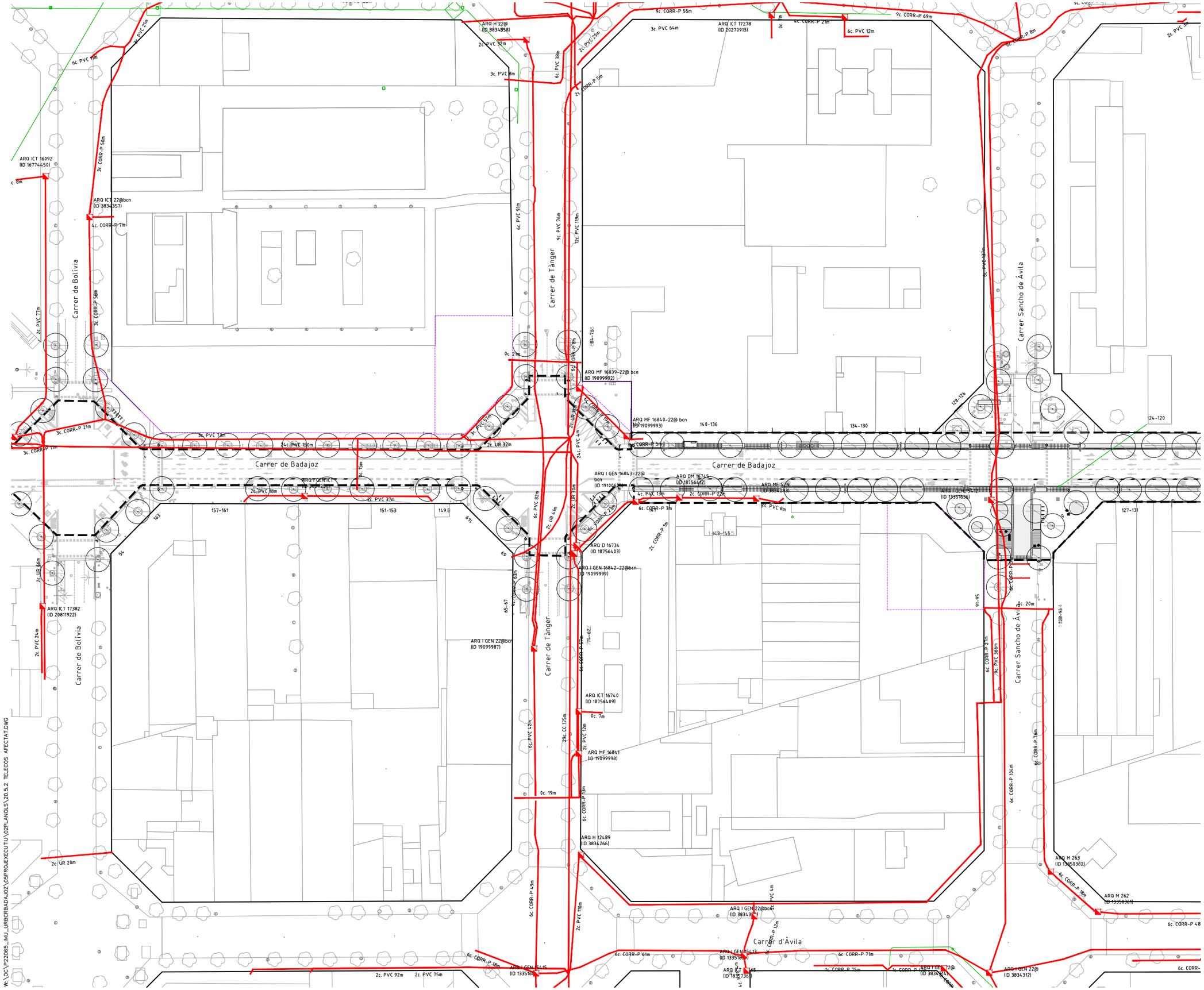
Carrer de Bolívia
Carrer de Tànger
Carrer Sancho de Ávila
Carrer de Badajoz
Carrer d'Àvila
ARQ ICT 16092 (ID 16774450)
ARQ ICT 22@bcn (ID 3834357)
ARQ H 22@ (ID 3834358)
ARQ ICT 17278 (ID 20270913)
ARQ ICT 17382 (ID 20811922)
ARQ I GEN 22@bcn (ID 19099987)
ARQ MF 16839-22@ bcn (ID 19099992)
ARQ MF 16840-22@ bcn (ID 19099993)
ARQ I GEN 16843-22@ bcn (ID 19100639)
ARQ D 16734 (ID 18756403)
ARQ I GEN 16842-22@bcn (ID 19099999)
ARQ ICT 16740 (ID 18756409)
ARQ MF 16841 (ID 19099998)
ARQ H 12489 (ID 3834266)
ARQ DM 16745 (ID 18756412)
ARQ M 263 (ID 13950362)
ARQ M 262 (ID 13950364)
ARQ I GEN 22@bcn (ID 3834312)
ARQ I GEN 16844 (ID 13357636)
ARQ I GEN 16845 (ID 13351606)
ARQ I GEN 16846 (ID 13351607)
ARQ I GEN 16847 (ID 13351608)
ARQ I GEN 16848 (ID 13351609)
ARQ I GEN 16849 (ID 13351610)
ARQ I GEN 16850 (ID 13351611)
ARQ I GEN

LLEGENDA

- LÍMIT ÀMBIT D'ACTUACIÓ: 28.420 m2
- NOVES EDIFICACIONS

SSAA TELECOS

TELEFÒNICA

- CANALITZACIÓ DE P.V.C.A ELIMINAR
- 12c. PVC — CANALITZACIÓ CONDUCTES DE P.V.C.
- 4c. UR — CANALITZACIÓ CONDUCTES D'URALITA
- 8c. C.C — CANALITZACIÓ CONDUCTES DE CIMENT
- ARQUETA DE REGISTRE
- CR — CAMBRA DE REGISTRE
- PAL DE FUSTA
- CABLE DE TELEFONIA AERI

ONO

- øC/Ød/ALH 0m — CANALITZACIÓ
- COTA
- XARXA AÈRIA
- ARQUETA 40x40
- ARQUETA 60x60
- LOCALITZACIÓ ARQUETA
- ARQUETA DOBLE 80x120
- ARQUETA DOBLE 70x140

La ubicació dels serveis aquí grafiats és aproximada i respon a la informació facilitada per les diferents companyies.

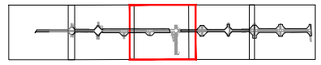

PROJECTE D'URBANITZACIÓ DEL CARRER BADAJOZ, ENTRE ELS CARRERS DE BOLÍVIA I AVINGUDA ICÀRIA, AMB MESURES DE CONTRACTACIÓ SOSTENIBLE.

DISTRICTE DE SANT MARTÍ.

Ajuntament de Barcelona
Ecologia, Urbanisme i Mobilitat
Institut Municipal d'Urbanisme
Direcció de Serveis de Projectes i Obres

AUTOR DELS CRITERIS I DE L'AVANTPROJECTE
Marta Penna, arquitecta

AUTOR DEL PROJECTE EXECUTIU
LOLA SIMÓN – MARIA BLANCO – PAU CODOLÀ

G-133__22@.28

NÚM. EXPEDIENT	EDICIÓ	DATA
CP022030001	APROVACIÓ	JULIOL 2024

NOM PLÀNOL
COMPANYIES DE SERVEIS TELECOMUNICACIONS. PLANTA AFECTACIONS

0 2500m

ESCALA
DIN A3 1:1000
DIN A1 1:500

PLÀNOL
20.5.2
4/6

W:\OC\P_22065_JMU_URBCRBADAJOZ\05PROJECTE\02PLANOLS\20.5.2 TELECOS AFECTAT.DWG

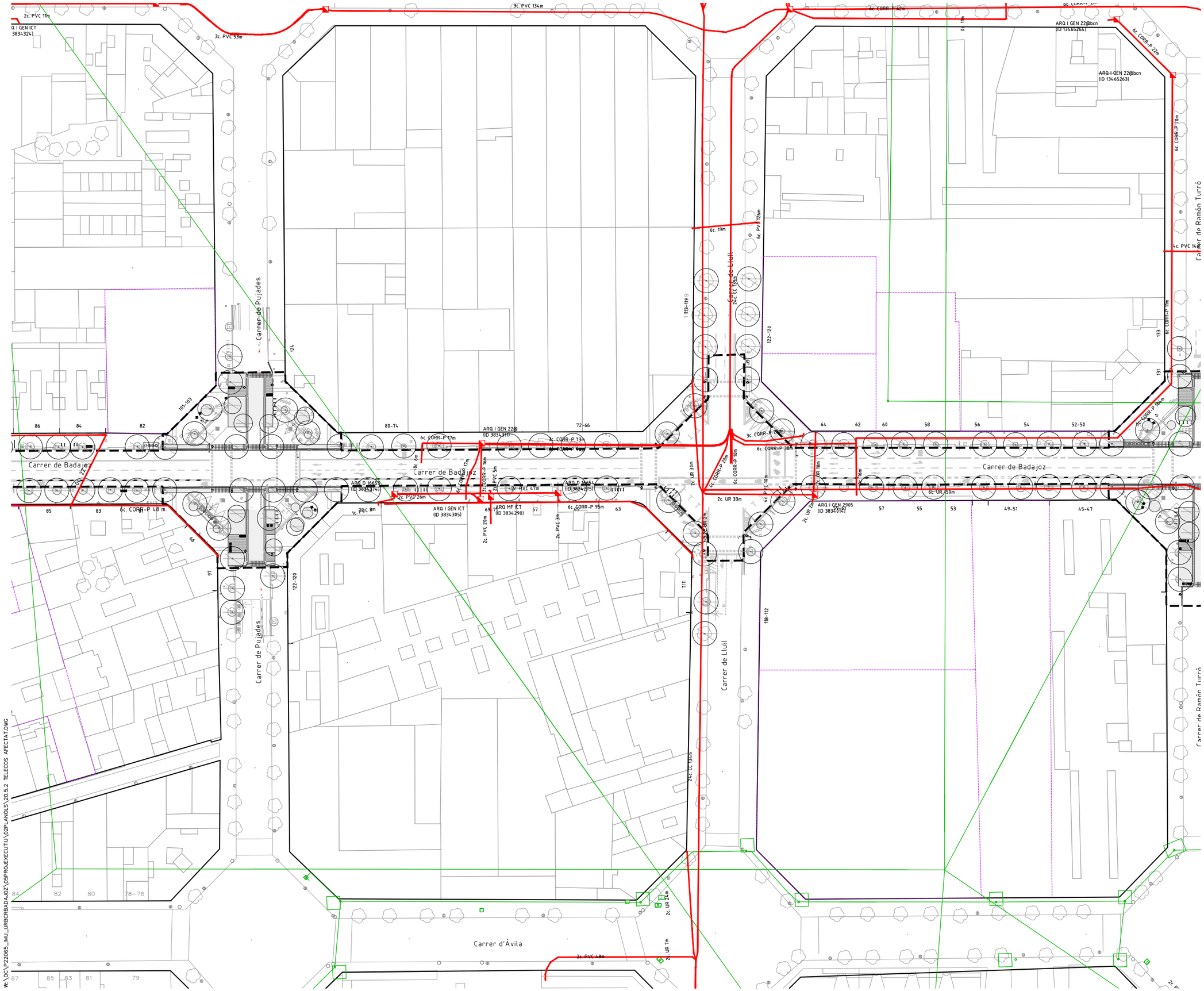

LLEGENDA

- LÍMIT ÀMBIT D'ACTUACIÓ: 28.420 m2
- NOVES EDIFICACIONS

SSAA TELECOS

TELEFÒNICA

- CANALITZACIÓ DE P.V.C.A ELIMINAR
- 12c. PVC — CANALITZACIÓ CONDUCTES DE P.V.C.
- 4c. UR — CANALITZACIÓ CONDUCTES D'URALITA
- 8c. C.C — CANALITZACIÓ CONDUCTES DE CIMENT
- ARQUETA DE REGISTRE
- CR — CAMBRA DE REGISTRE
- PAL DE FUSTA
- CABLE DE TELEFONIA AERI

ONO

- øC/Ød/ALH 0m — CANALITZACIÓ
- COTA
- XARXA AÈRIA
- ARQUETA 40x40
- ARQUETA 60x60
- LOCALITZACIÓ ARQUETA
- ARQUETA DOBLE 80x120
- ARQUETA DOBLE 70x140

La ubicació dels serveis aquí grafiats és aproximada i respon a la informació facilitada per les diferents companyies.

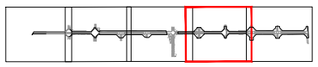

PROJECTE D'URBANITZACIÓ DEL CARRER BADAJOZ, ENTRE ELS CARRERS DE BOLÍVIA I AVINGUDA ICÀRIA, AMB MESURES DE CONTRACTACIÓ SOSTENIBLE.

DISTRICTE DE SANT MARTÍ.

Ajuntament de Barcelona
Ecologia, Urbanisme i Mobilitat
Institut Municipal d'Urbanisme
Direcció de Serveis de Projectes i Obres

AUTOR DELS CRITERIS I DE L'AVANTPROJECTE
Marta Penna, arquitecta

AUTOR DEL PROJECTE EXECUTIU
LOLA SIMÓN – MARIA BLANCO – PAU CODOLÀ

G-133__22@.28

NÚM. EXPEDIENT	EDICIÓ	DATA
CP022030001	APROVACIÓ	JULIOL 2024

NOM PLÀNOL
COMPANYIES DE SERVEIS TELECOMUNICACIONS. PLANTA AFECTACIONS

0 — 2500m

ESCALA	PLÀNOL
DIN A3 1:1000 DIN A1 1:500	20.5.2

5/6

W:\QC\P22065_IMU_URBCRBADAJOZ\05PROJECTE\02EXECUTIU\02PLANOLS\20.5.2 TELECOS AFECTAT.DWG

LLEGENDA

- LÍMIT ÀMBIT D'ACTUACIÓ: 28.420 m2
- NOVES EDIFICACIONS

SSAA TELECOS

TELEFÒNICA

- CANALITZACIÓ DE P.V.C.A ELIMINAR
- 12c. PVC — CANALITZACIÓ CONDUCTES DE P.V.C.
- 4c. UR — CANALITZACIÓ CONDUCTES D'URALITA
- 8c. C.C — CANALITZACIÓ CONDUCTES DE CIMENT
- ARQUETA DE REGISTRE
- CR — CAMBRA DE REGISTRE
- PAL DE FUSTA
- CABLE DE TELEFONIA AERI

ONO

- ØC/Ød/ALH Øm — CANALITZACIÓ
- COTA
- XARXA AÈRIA
- ARQUETA 40x40
- ARQUETA 60x60
- LOCALITZACIÓ ARQUETA
- ARQUETA DOBLE 80x120
- ARQUETA DOBLE 70x140

La ubicació dels serveis aquí grafiats és aproximada i respon a la informació facilitada per les diferents companyies.

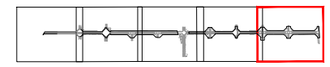

PROJECTE D'URBANITZACIÓ DEL CARRER BADAJOZ, ENTRE ELS CARRERS DE BOLÍVIA I AVINGUDA ICÀRIA, AMB MESURES DE CONTRACTACIÓ SOSTENIBLE.

DISTRICTE DE SANT MARTÍ.

Ajuntament de Barcelona
Ecologia, Urbanisme i Mobilitat
Institut Municipal d'Urbanisme
Direcció de Serveis de Projectes i Obres

AUTOR DELS CRITERIS I DE L'AVANTPROJECTE
Marta Penna, arquitecta

AUTOR DEL PROJECTE EXECUTIU
LOLA SIMÓN – MARIA BLANCO – PAU CODOLÀ

G-133__22@.28

NÚM. EXPEDIENT	EDICIÓ	DATA
CP022030001	APROVACIÓ	JULIOL 2024

NOM PLÀNOL
COMPANYIES DE SERVEIS TELECOMUNICACIONS. PLANTA AFECTACIONS

0 2500m

ESCALA	PLÀNOL
DIN A3 1:1000 DIN A1 1:500	20.5.2 6/6

W:\OC\P22065_IMU_URBCRBADAJOZ\GSPRO\EXECUTIU\02PLANOLS\20.5.2 TELECOS AFECTAT.DWG

LLEGENDA

- LÍMIT ÀMBIT D'ACTUACIÓ: 28.420 m2
- NOVES EDIFICACIONS

TELECOS PROPOSTA

TELEFÒNICA

- NOVA ARQUETA DE REGISTRE
- 4c PVC — NOVA CANALITZACIÓ CONDUCTES P.V.C.
- 12c PVC — CANALITZACIÓ PVC EXISTENT
- 4c UR — CANALITZACIÓ D'URALITA EXISTENT
- 8c CC — CANALITZACIÓ DE CIMENT EXISTENT
- ARQUETA DE REGISTRE EXISTENT
- CR — CAMBRA DE REGISTRE EXISTENT
- PAL DE FUSTA
- CABLE DE TELEFONIA AERI

PROJECTE D'URBANITZACIÓ DEL CARRER BADAJOZ, ENTRE ELS CARRERS DE BOLÍVIA I AVINGUDA ICÀRIA, AMB MESURES DE CONTRACTACIÓ SOSTENIBLE.

DISTRICTE DE SANT MARTÍ.

Ajuntament de Barcelona
Ecologia, Urbanisme i Mobilitat
Institut Municipal d'Urbanisme
Direcció de Serveis de Projectes i Obres

AUTOR DELS CRITERIS I DE L'AVANTPROJECTE
Marta Penna, arquitecta

AUTOR DEL PROJECTE EXECUTIU
SBS
LOLA SIMÓN – MARIA BLANCO – PAU CODOLÀ

G-133__22@.28

NÚM. EXPEDIENT	EDICIÓ	DATA
CP022030001	APROVACIÓ	JULIOL 2024

NOM PLÀNOL
COMPANYIES DE SERVEIS
TELECOMUNICACIONS. PLANTA PROPOSTA

0 200m

ESCALA
DIN A3 1:4000
DIN A1 1:2000

PLÀNOL
20.5.3
1/6

W: \OC\P222065_JMU_URBORBADAJOZ\05PROJECTEXECUTIU\02PLANOLS\20.5.3 TELECOS PROPOSTA.DWG

Avinguda Meridiana

LLEGENDA

- LÍMIT ÀMBIT D'ACTUACIÓ: 28.420 m2
- NOVES EDIFICACIONS

TELECOS PROPOSTA

TELEFÒNICA

- NOVA ARQUETA DE REGISTRE
- 4c PVC — NOVA CANALITZACIÓ CONDUCTES P.V.C.
- 12c PVC — CANALITZACIÓ PVC EXISTENT
- 4c UR — CANALITZACIÓ D'URALITA EXISTENT
- 8c C.C — CANALITZACIÓ DE CIMENT EXISTENT
- ARQUETA DE REGISTRE EXISTENT
- CR — CAMBRA DE REGISTRE EXISTENT
- PAL DE FUSTA
- CABLE DE TELEFONIA AERI

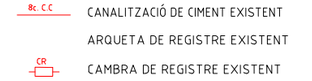

PROJECTE D'URBANITZACIÓ DEL CARRER BADAJOZ, ENTRE ELS CARRERS DE BOLÍVIA I AVINGUDA ICÀRIA, AMB MESURES DE CONTRACTACIÓ SOSTENIBLE.

DISTRICTE DE SANT MARTÍ.

Ajuntament de Barcelona

Ecologia, Urbanisme i Mobilitat
Institut Municipal d'Urbanisme
Direcció de Serveis de Projectes i Obres

AUTOR DELS CRITERIS I DE L'AVANTPROJECTE
Marta Penna, arquitecta

AUTOR DEL PROJECTE EXECUTIU
LOLA SIMÓN – MARIA BLANCO – PAU CODOLÀ

G-133_22@.28

NÚM. EXPEDIENT	EDICIÓ	DATA
CP022030001	APROVACIÓ	JULIOL 2024

NOM PLÀNOL
COMPANYIES DE SERVEIS TELECOMUNICACIONS. PLANTA PROPOSTA

0 50m

ESCALA	PLÀNOL
DIN A3 1:1000 DIN A1 1:500	20.5.3

2/6

W: \OC\P22065_IMU_URBCRBADAJOZ\05PROJECTEXECUTIU\02PLANOLS\20.5.3 TELECOS PROPOSTA.DWG

LLEGENDA

- LÍMIT ÀMBIT D'ACTUACIÓ: 28.420 m2
- NOVES EDIFICACIONS

TELECOS PROPOSTA

TELEFÒNICA

- NOVA ARQUETA DE REGISTRE
- 4c PVC — NOVA CANALITZACIÓ CONDUCTES P.V.C.
- 12c PVC — CANALITZACIÓ PVC EXISTENT
- 4c UR — CANALITZACIÓ D'URALITA EXISTENT
- 8c CC — CANALITZACIÓ DE CIMENT EXISTENT
- ARQUETA DE REGISTRE EXISTENT
- CR — CAMBRA DE REGISTRE EXISTENT
- PAL DE FUSTA
- CABLE DE TELEFONIA AERI

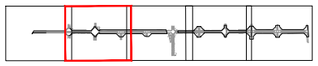

PROJECTE D'URBANITZACIÓ DEL CARRER BADAJOZ, ENTRE ELS CARRERS DE BOLÍVIA I AVINGUDA ICÀRIA, AMB MESURES DE CONTRACTACIÓ SOSTENIBLE.

DISTRICTE DE SANT MARTÍ.

Ajuntament de Barcelona

Ecologia, Urbanisme i Mobilitat
Institut Municipal d'Urbanisme
Direcció de Serveis de Projectes i Obres

AUTOR DELS CRITERIS I DE L'AVANTPROJECTE
Marta Penna, arquitecta

AUTOR DEL PROJECTE EXECUTIU
LOLA SIMÓN – MARIA BLANCO – PAU CODOLÀ

G-133_22@.28

NÚM. EXPEDIENT	EDICIÓ	DATA
CP022030001	APROVACIÓ	JULIOL 2024

NOM PLÀNOL
COMPANYIES DE SERVEIS TELECOMUNICACIONS. PLANTA PROPOSTA

0 50m

ESCALA
DIN A3 1:1000
DIN A1 1:500

PLÀNOL
20.5.3
3/6

W:\OC\P22065_IMU_URBCRBADAJOZ\05PROJECTE\02PLANOLS\20.5.3 TELECOS PROPOSTA.DWG

LLEGENDA

- LÍMIT ÀMBIT D'ACTUACIÓ: 28.420 m2
- NOVES EDIFICACIONS

TELECOS PROPOSTA

TELEFÒNICA

- NOVA ARQUETA DE REGISTRE
- 4c PVC — NOVA CANALITZACIÓ CONDUCTES P.V.C.
- 12c PVC — CANALITZACIÓ PVC EXISTENT
- 4c UR — CANALITZACIÓ D'URALITA EXISTENT
- 8c CC — CANALITZACIÓ DE CIMENT EXISTENT
- ARQUETA DE REGISTRE EXISTENT
- CR — CAMBRA DE REGISTRE EXISTENT
- PAL DE FUSTA
- CABLE DE TELEFONIA AERI

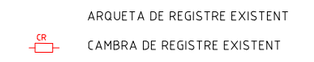

PROJECTE D'URBANITZACIÓ DEL CARRER BADAJOZ, ENTRE ELS CARRERS DE BOLÍVIA I AVINGUDA ICÀRIA, AMB MESURES DE CONTRACTACIÓ SOSTENIBLE.

DISTRICTE DE SANT MARTÍ.

Ajuntament de Barcelona

Ecologia, Urbanisme i Mobilitat
Institut Municipal d'Urbanisme
Direcció de Serveis de Projectes i Obres

AUTOR DELS CRITERIS I DE L'AVANTPROJECTE
Marta Penna, arquitecta

AUTOR DEL PROJECTE EXECUTIU
LOLA SIMÓN – MARIA BLANCO – PAU CODOLÀ

G-133__22@.28

NÚM. EXPEDIENT	EDICIÓ	DATA
CP022030001	APROVACIÓ	JULIOL 2024

NOM PLÀNOL
COMPANYIES DE SERVEIS TELECOMUNICACIONS. PLANTA PROPOSTA

0 50m

ESCALA
DIN A3 1:1000
DIN A1 1:500

PLÀNOL
20.5.3
4/6

W:\OC\P22065_IMU_URBCRBADAJOZ\05PROJECTE\02PLANOLS\20.5.3 TELECOS PROPOSTA.DWG

LLEGENDA

- LÍMIT ÀMBIT D'ACTUACIÓ: 28.420 m2
- NOVES EDIFICACIONS

TELECOS PROPOSTA

TELEFÒNICA

- NOVA ARQUETA DE REGISTRE
- 4c PVC — NOVA CANALITZACIÓ CONDUCTES P.V.C.
- 12c PVC — CANALITZACIÓ PVC EXISTENT
- 4c UR — CANALITZACIÓ D'URALITA EXISTENT
- 8c CC — CANALITZACIÓ DE CIMENT EXISTENT
- ARQUETA DE REGISTRE EXISTENT
- CR — CAMBRA DE REGISTRE EXISTENT
- PAL DE FUSTA
- CABLE DE TELEFONIA AERI

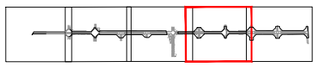

PROJECTE D'URBANITZACIÓ DEL CARRER BADAJOZ, ENTRE ELS CARRERS DE BOLÍVIA I AVINGUDA ICÀRIA, AMB MESURES DE CONTRACTACIÓ SOSTENIBLE.

DISTRICTE DE SANT MARTÍ.

Ajuntament de Barcelona

Ecologia, Urbanisme i Mobilitat
Institut Municipal d'Urbanisme
Direcció de Serveis de Projectes i Obres

AUTOR DELS CRITERIS I DE L'AVANTPROJECTE
Marta Penna, arquitecta

AUTOR DEL PROJECTE EXECUTIU
LOLA SIMÓN – MARIA BLANCO – PAU CODOLÀ

G-133_22@.28

NÚM. EXPEDIENT CP022030001 | EDICIÓ APROVACIÓ | DATA JULIOL 2024

NOM PLÀNOL
COMPANYIES DE SERVEIS TELECOMUNICACIONS. PLANTA PROPOSTA

0 50m

ESCALA
DIN A3 1:1000
DIN A1 1:500

PLÀNOL 20.5.3
5/6

W:\OC\P22065_IMU_URBCRBADAJOZ\05PROJECTE_EXECUTIU\02PLANOLS\20.5.3 TELECOS PROPOSTA.DWG

LLEGENDA

- LÍMIT ÀMBIT D'ACTUACIÓ: 28.420 m2
- NOVES EDIFICACIONS

TELECOS PROPOSTA

TELEFÒNICA

- NOVA ARQUETA DE REGISTRE
- 4c PVC — NOVA CANALITZACIÓ CONDUCTES P.V.C.
- 12c PVC — CANALITZACIÓ PVC EXISTENT
- 4c UR — CANALITZACIÓ D'URALITA EXISTENT
- 8c CC — CANALITZACIÓ DE CIMENT EXISTENT
- ARQUETA DE REGISTRE EXISTENT
- CR — CAMBRA DE REGISTRE EXISTENT
- PAL DE FUSTA
- CABLE DE TELEFONIA AERI

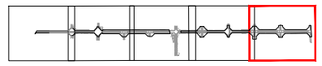

PROJECTE D'URBANITZACIÓ DEL CARRER BADAJOZ, ENTRE ELS CARRERS DE BOLÍVIA I AVINGUDA ICÀRIA, AMB MESURES DE CONTRACTACIÓ SOSTENIBLE.

DISTRICTE DE SANT MARTÍ.

Ajuntament de Barcelona
Ecologia, Urbanisme i Mobilitat
Institut Municipal d'Urbanisme
Direcció de Serveis de Projectes i Obres

AUTOR DELS CRITERIS I DE L'AVANTPROJECTE
Marta Penna, arquitecta

AUTOR DEL PROJECTE EXECUTIU
LOLA SIMÓN - MARIA BLANCO - PAU CODOLÀ

G-133__22@.28

NÚM. EXPEDIENT	EDICIÓ	DATA
CP022030001	APROVACIÓ	JULIOL 2024

NOM PLÀNOL
COMPANYIES DE SERVEIS TELECOMUNICACIONS. PLANTA PROPOSTA

0 50m

ESCALA	PLÀNOL
DIN A3 1:1000 DIN A1 1:500	20.5.3

6/6

W:\OC\P22065_IMU_URBCRBADAJOZ\05PROJEXECUTIU\02PLANOLS\20.5.3_TELECOS_PROPOSTA.DWG

RASA CANALITZACIÓ TELEFONICA DE 2c PVC DE 110mm EN PAS SOTA VORERA

Escala 1:20

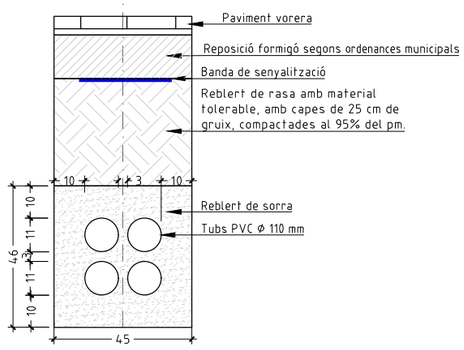

RASA CANALITZACIÓ TELEFONICA DE 2c PVC DE 110mm EN PAS SOTA CALÇADA

Escala 1:20

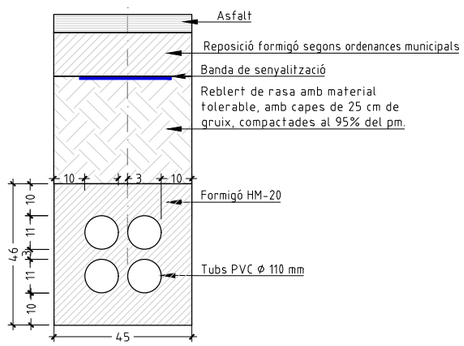

W:\OC\P22065_IMU_URBCRBADAJOZ\05PROJEXECUTIU\02PLANOLS\20.5.4 TELECOS DETALLS.DWG

PROJECTE D'URBANITZACIÓ DEL CARRER BADAJOZ, ENTRE ELS CARRERS DE BOLÍVIA I AVINGUDA ICÀRIA, AMB MESURES DE CONTRACTACIÓ SOSTENIBLE.

DISTRICTE DE SANT MARTÍ.

Ajuntament de Barcelona

Ecologia, Urbanisme i Mobilitat
Institut Municipal d'Urbanisme
Direcció de Serveis de Projectes i Obres

AUTOR DELS CRITERIS I DE L'AVANTPROJECTE
Marta Penna, arquitecta

AUTOR DEL PROJECTE EXECUTIU
LOLA SIMÓN - MARIA BLANCO - PAU CODOLÀ

G-133__22@.28

NÚM. EXPEDIENT CP022030001
EDICIÓ APROVACIÓ
DATA JULIOL 2024

NOM PLÀNOL
COMPANYES DE SERVEIS
DETALLS XARXA TELECOMUNICACIONS

0 7

ESCALA
DIN A3 1:INDICADES
DIN A1 1:INDICADES

PLÀNOL
20.5.4

1/1

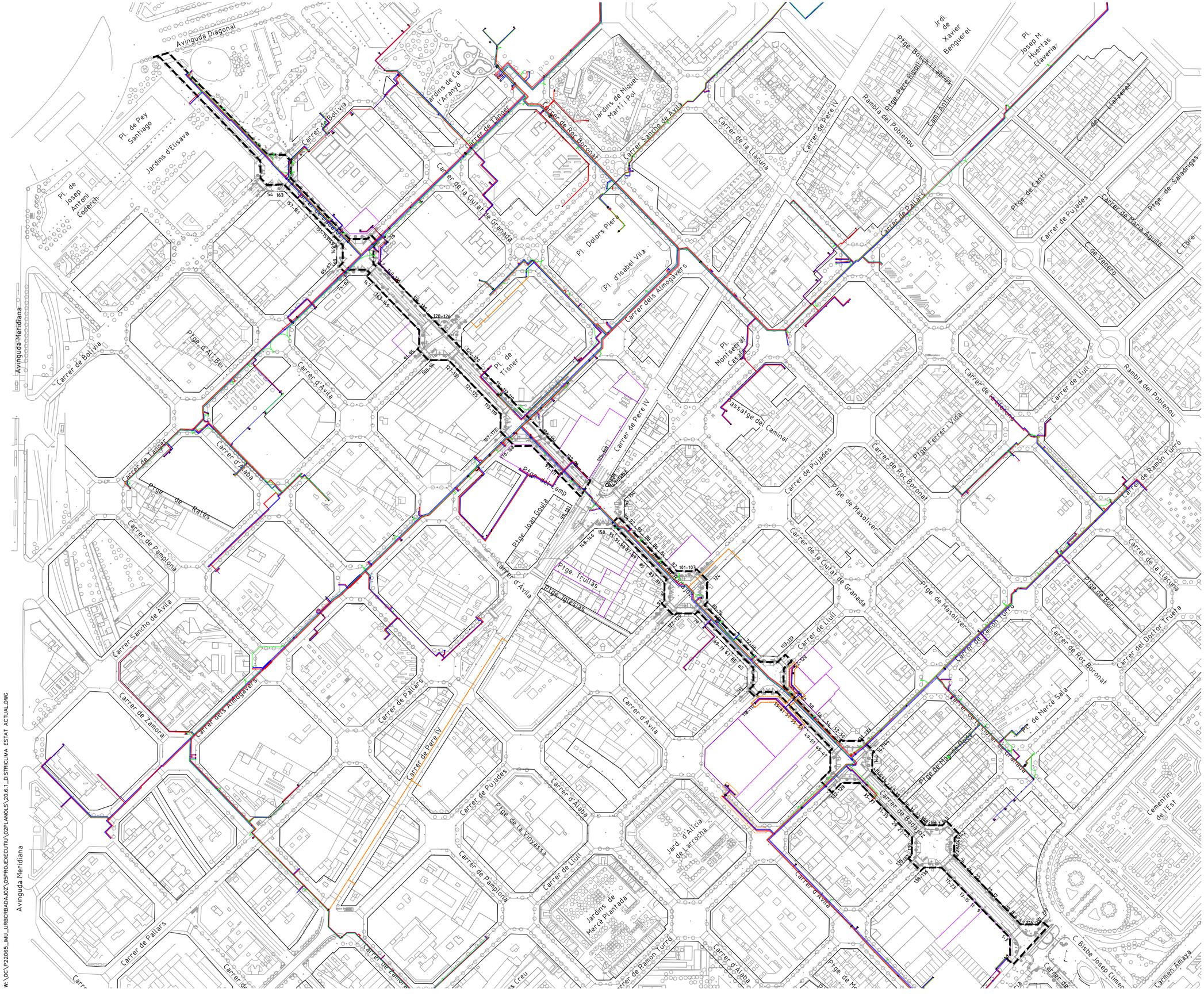

LLEGENDA

- LÍMIT ÀMBIT D'ACTUACIÓ: 28.420 m2
- NOVES EDIFICACIONS

SSEE DISTRICLIMA

- TRAÇAT XARXA AIGUA CALENTA
- TRAÇAT XARXA AIGUA FREDA
- TRAÇAT TRITUB
- ARQUETA TRITUB
- ARQUETES XARXA
- VÀLVULES
- COMPENSADOR
- PUNT FIX
- XARXA PROJECTADA/NO CONSTRUIDA

La ubicació dels serveis aquí grafiats és aproximada i respon a la informació facilitada per les diferents companyies.

PROJECTE D'URBANITZACIÓ DEL CARRER BADAJOZ, ENTRE ELS CARRERS DE BOLÍVIA I AVINGUDA ICÀRIA, AMB MESURES DE CONTRACTACIÓ SOSTENIBLE.

DISTRICTE DE SANT MARTÍ.

Ajuntament de Barcelona
Ecologia, Urbanisme i Mobilitat
Institut Municipal d'Urbanisme
Direcció de Serveis de Projectes i Obres

AUTOR DELS CRITERIS I DE L'AVANTPROJECTE
Marta Penna, arquitecta

AUTOR DEL PROJECTE EXECUTIU
LOLA SIMÓN – MARIA BLANCO – PAU CODOLÀ

G-133__22@.28

NÚM. EXPEDIENT	EDICIÓ	DATA
CP022030001	APROVACIÓ	JULIOL 2024

NOM PLÀNOL
COMPANYIES DE SERVEIS
DISTRICLIMA. PLANTA ESTAT ACTUAL

0 200m

ESCALA
DIN A3 1:4000
DIN A1 1:2000

PLÀNOL
20.6.1

1/6

W: \OC\CP22065_IMU_URBCRBADAJOZ\05PROJ\EXECUTIU\02PLANOLS\20.6.1_DISTRICLIMA ESTAT ACTUAL.DWG

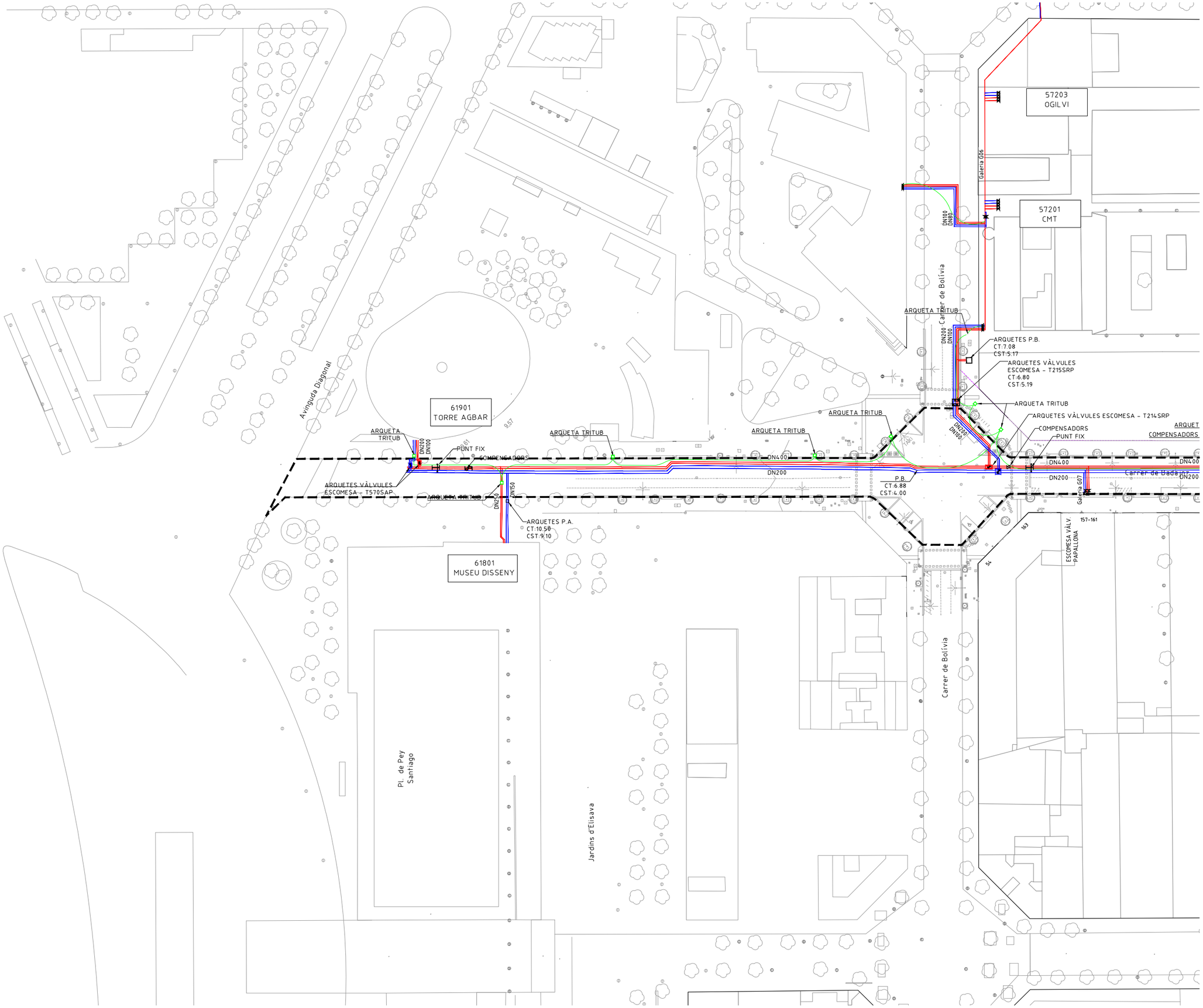

LLEGENDA

- LÍMIT ÀMBIT D'ACTUACIÓ: 28.420 m2
- NOVES EDIFICACIONS

SSEE DISTRICLIMA

- TRAÇAT XARXA AIGUA CALENTA
- TRAÇAT XARXA AIGUA FREDA
- TRAÇAT TRITUB
- ARQUETA TRITUB
- ARQUETES XARXA
- VÀLVULES
- COMPENSADOR
- PUNT FIX
- XARXA PROJECTADA/NO CONSTRUIDA

La ubicació dels serveis aquí grafiats és aproximada i respon a la informació facilitada per les diferents companyies.

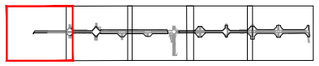

PROJECTE D'URBANITZACIÓ DEL CARRER BADAJOZ, ENTRE ELS CARRERS DE BOLÍVIA I AVINGUDA ICÀRIA, AMB MESURES DE CONTRACTACIÓ SOSTENIBLE.

DISTRICTE DE SANT MARTÍ.

Ajuntament de Barcelona

Ecologia, Urbanisme i Mobilitat
Institut Municipal d'Urbanisme
Direcció de Serveis de Projectes i Obres

AUTOR DELS CRITERIS I DE L'AVANTPROJECTE
Marta Penna, arquitecta

AUTOR DEL PROJECTE EXECUTIU
LOLA SIMÓN - MARIA BLANCO - PAU CODOLÀ

G-133_22@.28

NÚM. EXPEDIENT	EDICIÓ	DATA
CP022030001	APROVACIÓ	JULIOL 2024

NOM PLÀNOL
COMPANYIES DE SERVEIS
DISTRICLIMA. PLANTA ESTAT ACTUAL

0 50m

ESCALA
DIN A3 1:1000
DIN A1 1:500

PLÀNOL
20.6.1
2/6

W: \OC\P22065_IMU_URBCRBADAJOZ\05PROJÆXECUTIU\02PLANOLS\20.6.1_DISTRICLIMA ESTAT ACTUAL.DWG

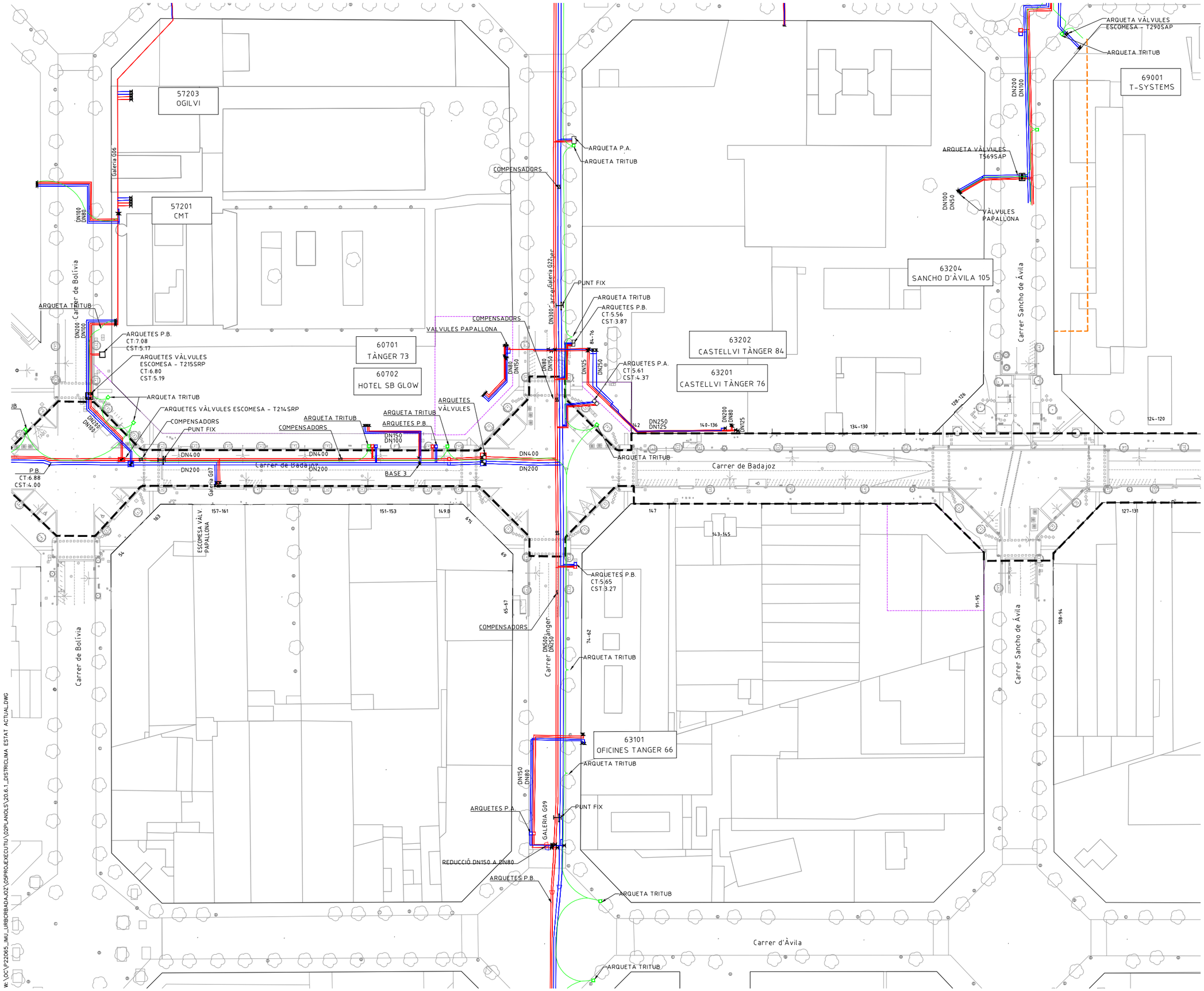

LLEGENDA

- LÍMIT ÀMBIT D'ACTUACIÓ: 28.420 m2
- NOVES EDIFICACIONS

SSEE DISTRICLIMA

- TRAÇAT XARXA AIGUA CALENTA
- TRAÇAT XARXA AIGUA FREDA
- TRAÇAT TRITUB
- ARQUETA TRITUB
- ARQUETES XARXA
- VÀLVULES
- COMPENSADOR
- PUNT FIX
- XARXA PROJECTADA/NO CONSTRUIDA

La ubicació dels serveis aquí grafiats és aproximada i respon a la informació facilitada per les diferents companyies.

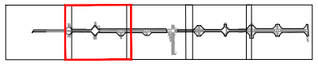

PROJECTE D'URBANITZACIÓ DEL CARRER BADAJOZ, ENTRE ELS CARRERS DE BOLÍVIA I AVINGUDA ICÀRIA, AMB MESURES DE CONTRACTACIÓ SOSTENIBLE.

DISTRICTE DE SANT MARTÍ.

Ajuntament de Barcelona

Ecologia, Urbanisme i Mobilitat
Institut Municipal d'Urbanisme
Direcció de Serveis de Projectes i Obres

AUTOR DELS CRITERIS I DE L'AVANTPROJECTE
Marta Penna, arquitecta

AUTOR DEL PROJECTE EXECUTIU
LOLA SIMÓN - MARIA BLANCO - PAU CODOLÀ

G-133_22@.28

NÚM. EXPEDIENT	EDICIÓ	DATA
CP022030001	APROVACIÓ	JULIOL 2024

NOM PLÀNOL
COMPANYIES DE SERVEIS DISTRICLIMA. PLANTA ESTAT ACTUAL

0 — 50m

ESCALA
DIN A3 1:1000
DIN A1 1:500

PLÀNOL
20.6.1

3/6

W:\OC\P22065_IMU_URBCRBADAJOZ\05PROJEXECUTIU\02PLANOLS\20.6.1_DISTRICLIMA ESTAT ACTUAL.DWG

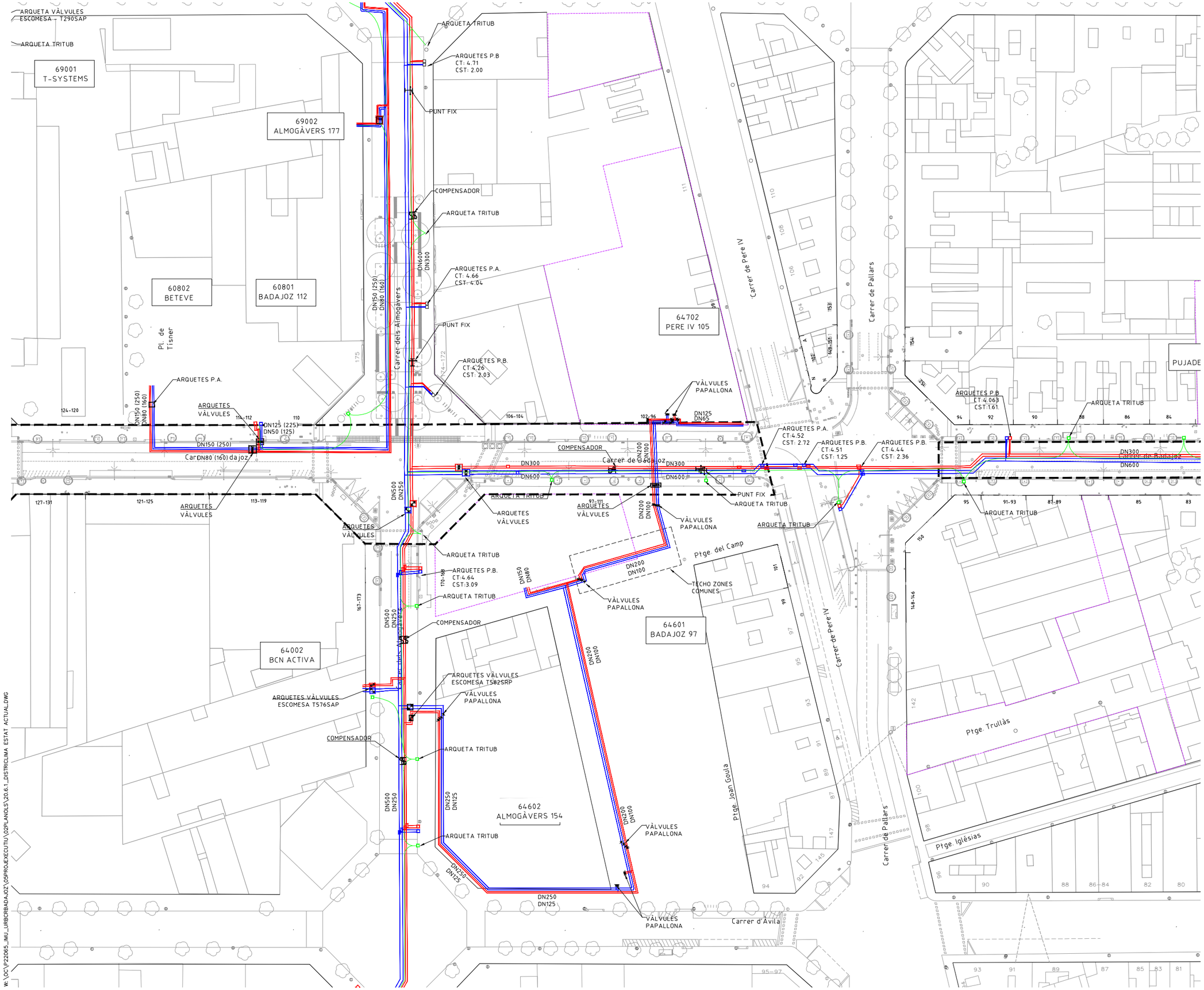

LLEGENDA

- LÍMIT ÀMBIT D'ACTUACIÓ: 28.420 m2
- NOVES EDIFICACIONS

SSEE DISTRICLIMA

- TRAÇAT XARXA AIGUA CALENTA
- TRAÇAT XARXA AIGUA FREDA
- TRAÇAT TRITUB
- ARQUETA TRITUB
- ARQUETES XARXA
- VÀLVULES
- COMPENSADOR
- PUNT FIX
- XARXA PROJECTADA/NO CONSTRUIDA

La ubicació dels serveis aquí grafiats és aproximada i respon a la informació facilitada per les diferents companyies.

PROJECTE D'URBANITZACIÓ DEL CARRER BADAJOZ, ENTRE ELS CARRERS DE BOLÍVIA I AVINGUDA ICÀRIA, AMB MESURES DE CONTRACTACIÓ SOSTENIBLE.

DISTRICTE DE SANT MARTÍ.

Ajuntament de Barcelona
Ecologia, Urbanisme i Mobilitat
Institut Municipal d'Urbanisme
Direcció de Serveis de Projectes i Obres

AUTOR DELS CRITERIS I DE L'AVANTPROJECTE
Marta Penna, arquitecta

AUTOR DEL PROJECTE EXECUTIU
LOLA SIMÓN - MARIA BLANCO - PAU CODOLÀ

G-133__22@.28

NÚM. EXPEDIENT CP022030001 | EDICIÓ APROVACIÓ | DATA JULIOL 2024

NOM PLÀNOL
COMPANYIES DE SERVEIS
DISTRICLIMA. PLANTA ESTAT ACTUAL

0 50m

ESCALA
DIN A3 1:1000
DIN A1 1:500

PLÀNOL
20.6.1
4/6

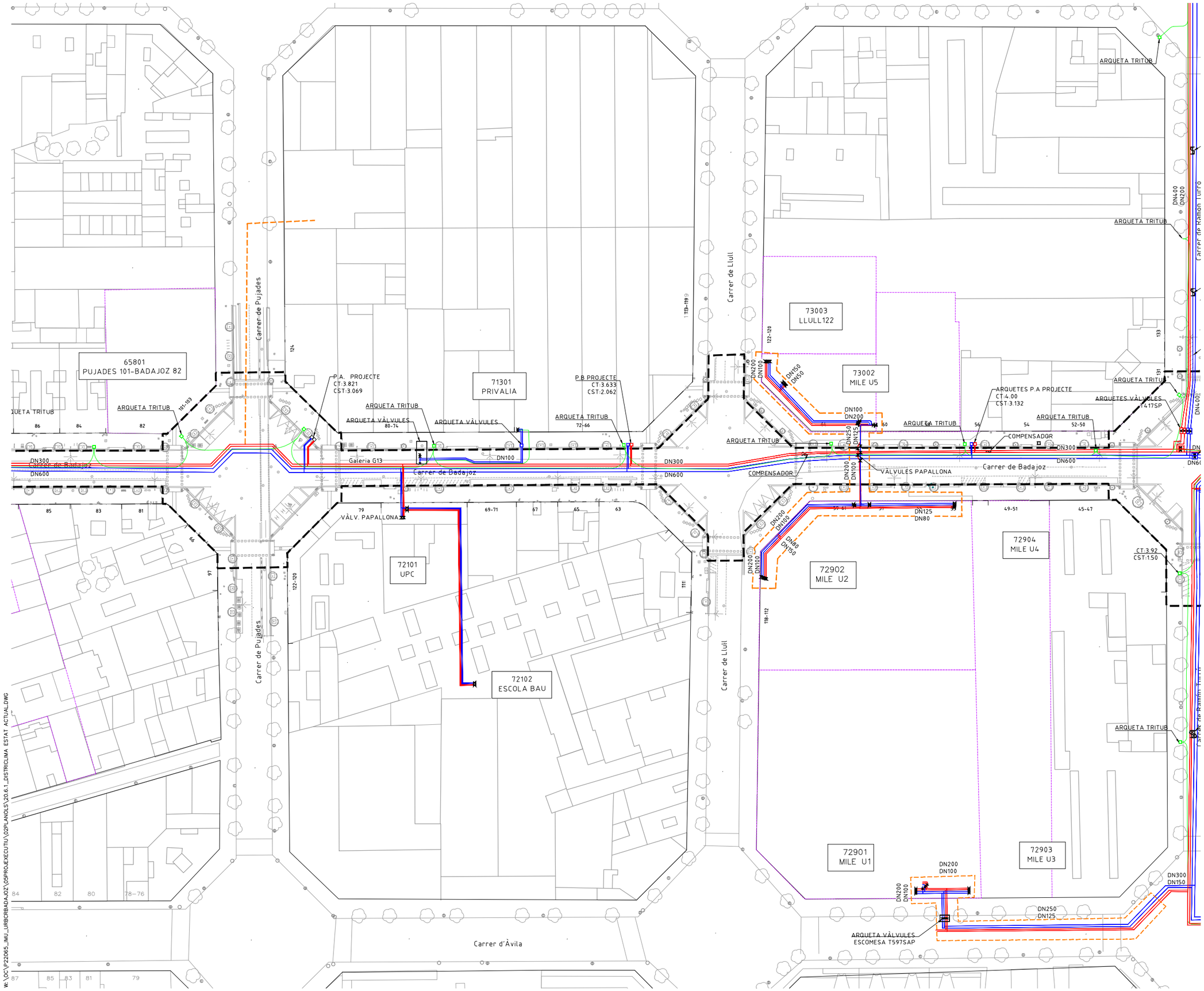

LLEGENDA

- LÍMIT ÀMBIT D'ACTUACIÓ: 28.420 m2
- NOVES EDIFICACIONS

SSEE DISTRICLIMA

- TRAÇAT XARXA AIGUA CALENTA
- TRAÇAT XARXA AIGUA FREDA
- TRAÇAT TRITUB
- ARQUETA TRITUB
- ARQUETES XARXA
- VÀLVULES
- COMPENSADOR
- PUNT FIX
- XARXA PROJECTADA/NO CONSTRUIDA

La ubicació dels serveis aquí grafiats és aproximada i respon a la informació facilitada per les diferents companyies.

PROJECTE D'URBANITZACIÓ DEL CARRER BADAJOZ, ENTRE ELS CARRERS DE BOLÍVIA I AVINGUDA ICÀRIA, AMB MESURES DE CONTRACTACIÓ SOSTENIBLE.

DISTRICTE DE SANT MARTÍ.

Ajuntament de Barcelona

Ecologia, Urbanisme i Mobilitat
Institut Municipal d'Urbanisme
Direcció de Serveis de Projectes i Obres

AUTOR DELS CRITERIS I DE L'AVANTPROJECTE
Marta Penna, arquitecta

AUTOR DEL PROJECTE EXECUTIU
LOLA SIMÓN – MARIA BLANCO – PAU CODOLÀ

G-133_22@.28

NÚM. EXPEDIENT CP022030001 | EDICIÓ APROVACIÓ | DATA JULIOL 2024

NOM PLÀNOL
COMPANYIES DE SERVEIS
DISTRICLIMA. PLANTA ESTAT ACTUAL

0 50m

ESCALA
DIN A3 1:1000
DIN A1 1:500

PLÀNOL
20.6.1

5/6

W:\OC\P22065_IMU_URBCRBADAJOZ\05PROJÆXECUTIU\02PLANOLS\20.6.1_DISTRICLIMA ESTAT ACTUAL.DWG

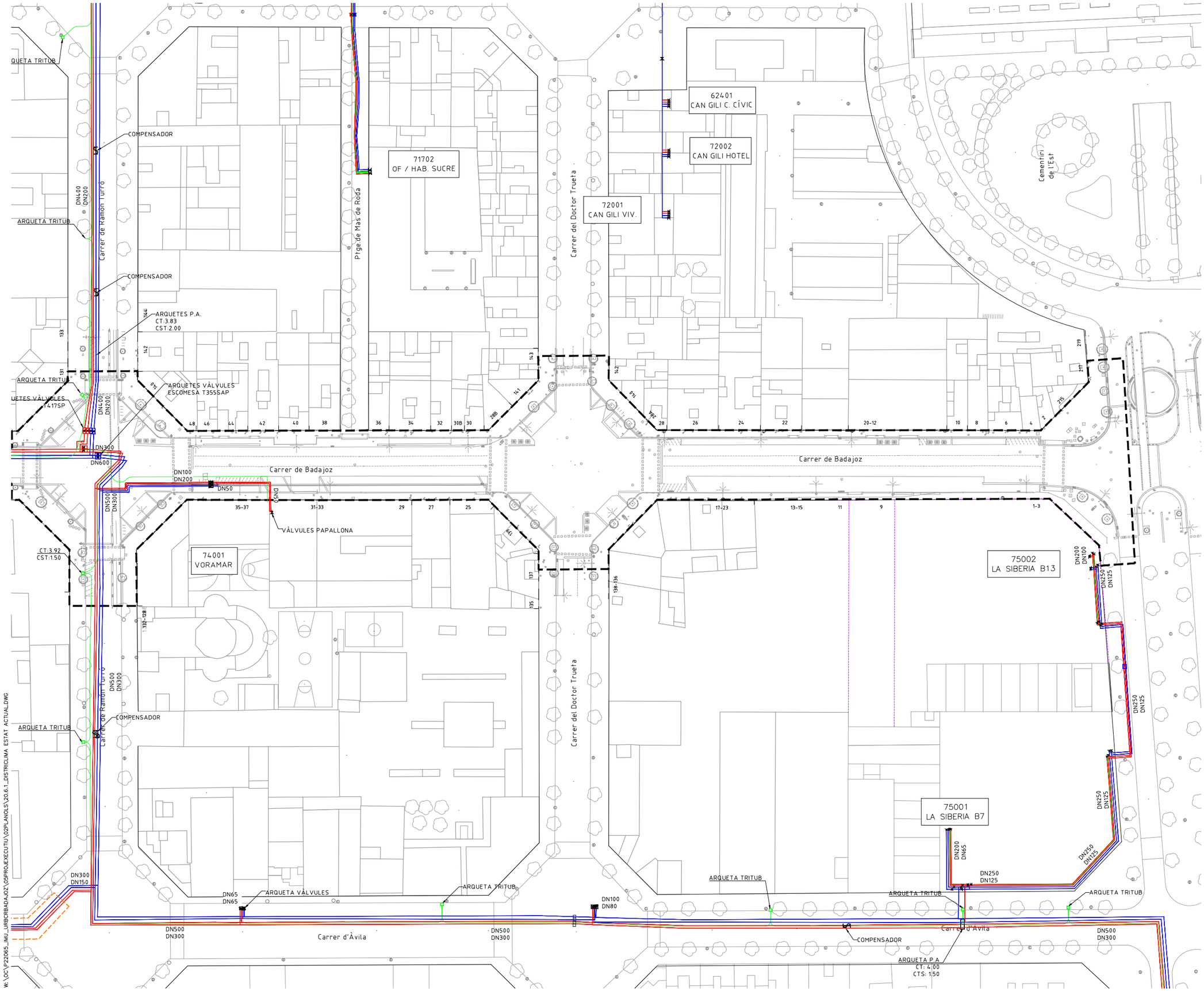

LLEGENDA

- LÍMIT ÀMBIT D'ACTUACIÓ: 28.420 m2
- NOVES EDIFICACIONS

SSEE DISTRICLIMA

- TRAÇAT XARXA AIGUA CALENTA
- TRAÇAT XARXA AIGUA FREDA
- TRAÇAT TRITUB
- ARQUETA TRITUB
- ARQUETES XARXA
- VÀLVULES
- COMPENSADOR
- PUNT FIX
- XARXA PROJECTADA/NO CONSTRUIDA

La ubicació dels serveis aquí grafiats és aproximada i respon a la informació facilitada per les diferents companyies.

PROJECTE D'URBANITZACIÓ DEL CARRER BADAJOZ, ENTRE ELS CARRERS DE BOLÍVIA I AVINGUDA ICÀRIA, AMB MESURES DE CONTRACTACIÓ SOSTENIBLE.

DISTRICTE DE SANT MARTÍ.

Ajuntament de Barcelona

Ecologia, Urbanisme i Mobilitat
Institut Municipal d'Urbanisme
Direcció de Serveis de Projectes i Obres

AUTOR DELS CRITERIS I DE L'AVANTPROJECTE
Marta Penna, arquitecta

AUTOR DEL PROJECTE EXECUTIU
LOLA SIMÓN – MARIA BLANCO – PAU CODOLÀ

G-133__22@.28

NÚM. EXPEDIENT CP022030001 | EDICIÓ APROVACIÓ | DATA JULIOL 2024

NOM PLÀNOL
COMPANYIES DE SERVEIS
DISTRICLIMA. PLANTA ESTAT ACTUAL

0 50m

ESCALA
DIN A3 1:1000
DIN A1 1:500

PLÀNOL
20.6.1
6/6

W:\OC\P22065_IMU_URBCRBADAJOZ\05PROJECTE\EXECUTIU\02PLANOLS\20.6.1_DISTRICLIMA ESTAT ACTUAL.DWG

LLEGENDA

- LÍMIT ÀMBIT D'ACTUACIÓ: 28.420 m2
- NOVES EDIFICACIONS

DISTRICLIMA PROPOSTA

- NOVES CANALITZACIONS
- NOVES ARQUETES
- TRAÇAT TRITUB NOU
- XARXA AIGUA CALENTA EXISTENT
- XARXA AIGUA FREDA EXISTENT
- TRAÇAT TRITUB EXISETNT
- ARQUETA TRITUB EXISTENT
- ARQUETES XARXA EXISTENTS
- VÀLVULES EXISTENTS
- COMPENSADOR EXISTENT
- PUNT FIX EXISTENT

PROJECTE D'URBANITZACIÓ DEL CARRER BADAJOZ, ENTRE ELS CARRERS DE BOLÍVIA I AVINGUDA ICÀRIA, AMB MESURES DE CONTRACTACIÓ SOSTENIBLE.

DISTRICTE DE SANT MARTÍ.

Ajuntament de Barcelona

Ecologia, Urbanisme i Mobilitat
Institut Municipal d'Urbanisme
Direcció de Serveis de Projectes i Obres

AUTOR DELS CRITERIS I DE L'AVANTPROJECTE
Marta Penna, arquitecta

AUTOR DEL PROJECTE EXECUTIU
LOLA SIMÓN – MARIA BLANCO – PAU CODOLÀ

G-133__22@.28

NÚM. EXPEDIENT	EDICIÓ	DATA
CP022030001	APROVACIÓ	JULIOL 2024

NOM PLÀNOL
COMPANYIES DE SERVEIS
DISTRICLIMA. PLANTA PROPOSTA

0 200m

ESCALA
DIN A3 1:4000
DIN A1 1:2000

PLÀNOL
20.6.3

1/6

W: \OC\P222065_IMU_URBORBADAJOZ\05PROJECTE\01\02PLANOLS\20.6.3_DISTRICLIMA PROPOSTA.DWG

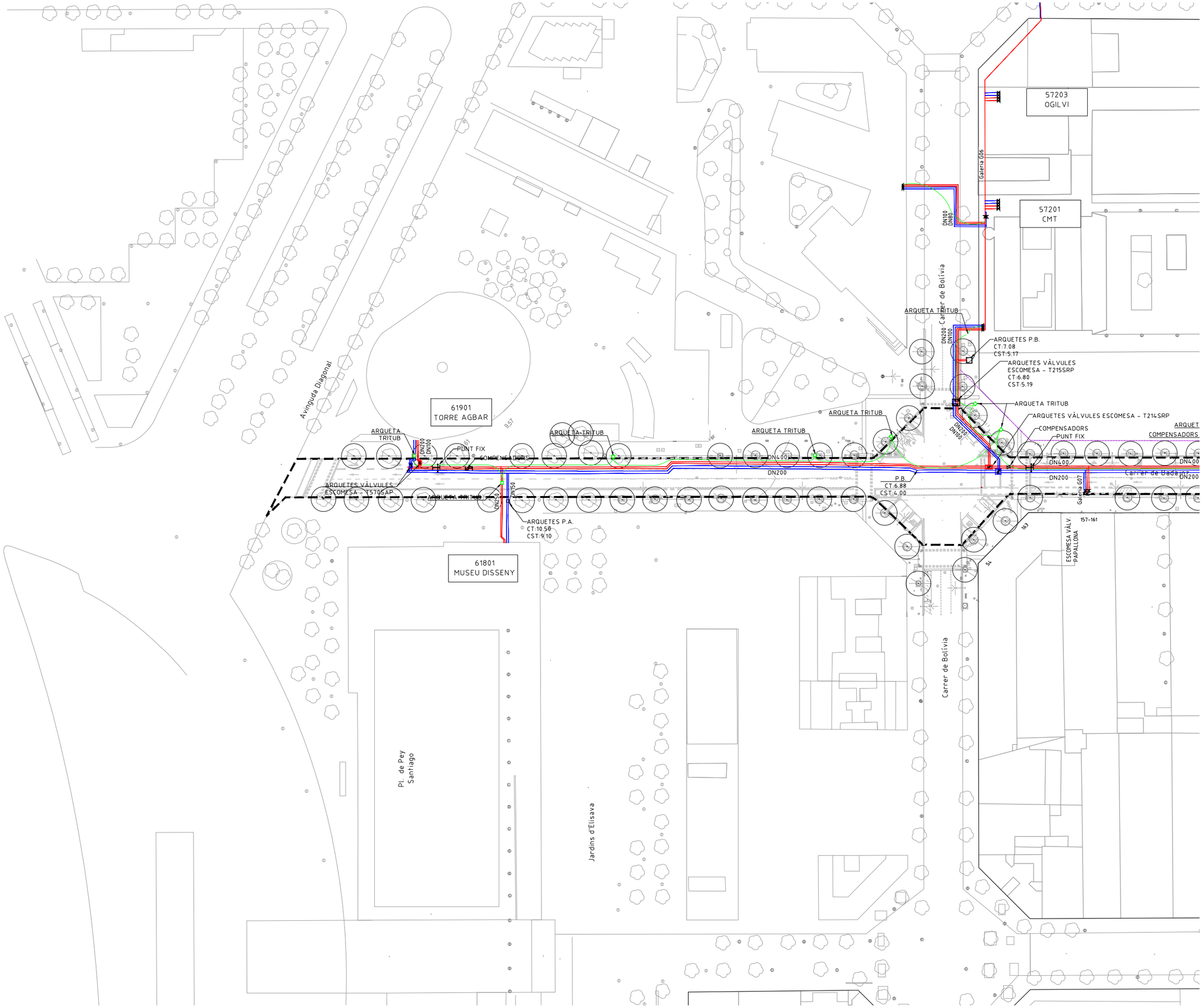

LLEGENDA

- LÍMIT ÀMBIT D'ACTUACIÓ: 28.420 m2
- NOVES EDIFICACIONS

DISTRICLIMA PROPOSTA

- NOVES CANALITZACIONS
- NOVES ARQUETES
- TRAÇAT TRITUB NOU
- XARXA AIGUA CALENTA EXISTENT
- XARXA AIGUA FREDA EXISTENT
- TRAÇAT TRITUB EXISETNT
- ARQUETA TRITUB EXISTENT
- ARQUETES XARXA EXISTENTS
- VÀLVULES EXISTENTS
- COMPENSADOR EXISTENT
- PUNT FIX EXISTENT

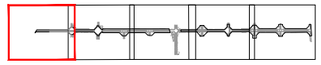

PROJECTE D'URBANITZACIÓ DEL CARRER BADAJOZ, ENTRE ELS CARRERS DE BOLÍVIA I AVINGUDA ICÀRIA, AMB MESURES DE CONTRACTACIÓ SOSTENIBLE.

DISTRICTE DE SANT MARTÍ.

Ajuntament de Barcelona
Ecologia, Urbanisme i Mobilitat
Institut Municipal d'Urbanisme
Direcció de Serveis de Projectes i Obres

AUTOR DELS CRITERIS I DE L'AVANTPROJECTE
Marta Penna, arquitecta

AUTOR DEL PROJECTE EXECUTIU
LOLA SIMÓN - MARIA BLANCO - PAU CODOLÀ

G-133__22@.28

NÚM. EXPEDIENT	EDICIÓ	DATA
CP022030001	APROVACIÓ	JULIOL 2024

NOM PLÀNOL
COMPANYIES DE SERVEIS
DISTRICLIMA. PLANTA PROPOSTA

0 50m

ESCALA
DIN A3 1:1000
DIN A1 1:500

PLÀNOL
20.6.3
2/6

W: \OC\P22065_IMU_URBCRBADAJOZ\05PROJEXECUTIU\02PLANOLS\20.6.3_DISTRICLIMA PROPOSTA.DWG

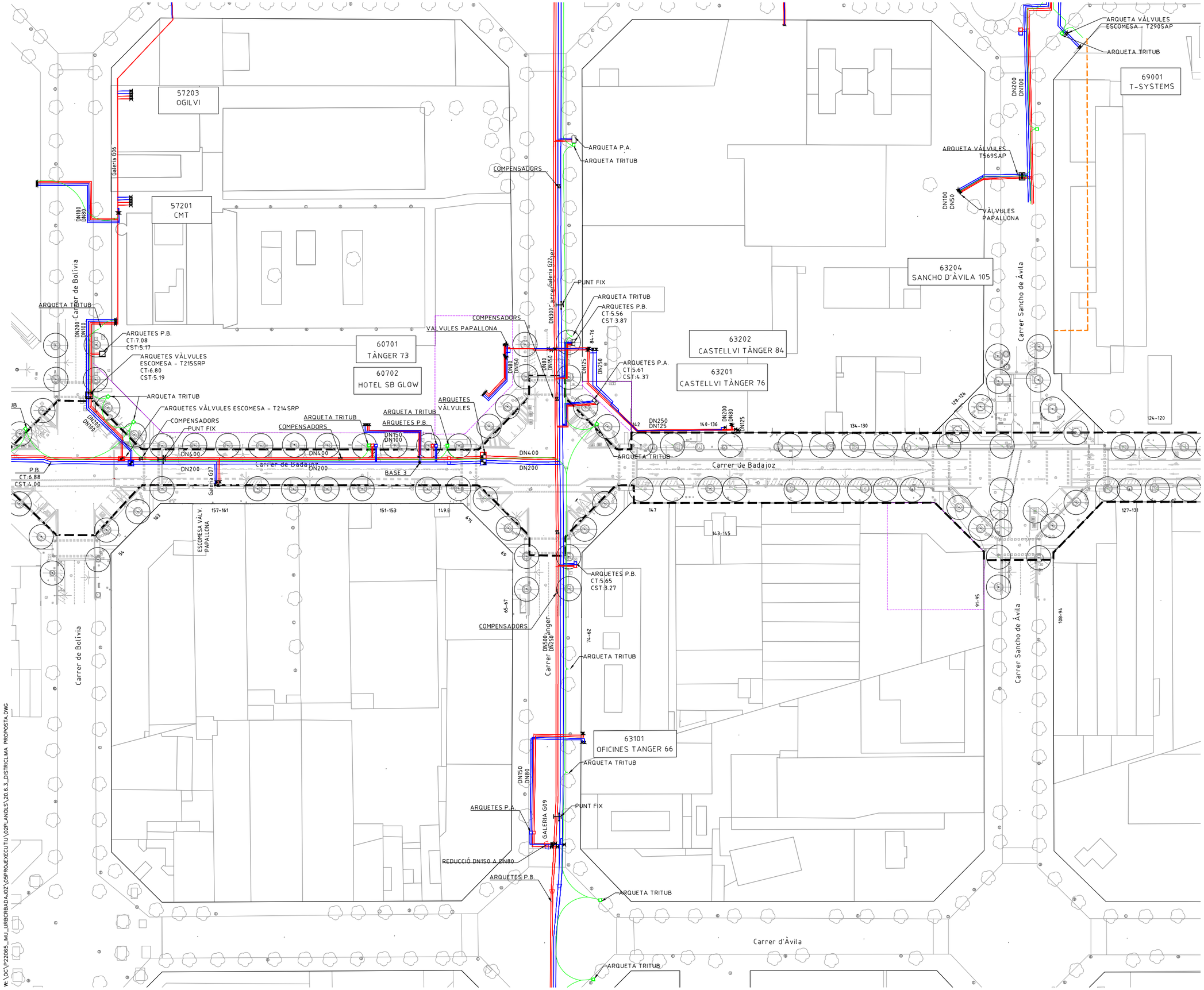

LLEGENDA

- LÍMIT ÀMBIT D'ACTUACIÓ: 28.420 m2
- NOVES EDIFICACIONS

DISTRICLIMA PROPOSTA

- NOVES CANALITZACIONS
- NOVES ARQUETES
- TRAÇAT TRITUB NOU
- XARXA AIGUA CALENTA EXISTENT
- XARXA AIGUA FREDA EXISTENT
- TRAÇAT TRITUB EXISETNT
- ARQUETA TRITUB EXISTENT
- ARQUETES XARXA EXISTENTS
- VÀLVULES EXISTENTS
- COMPENSADOR EXISTENT
- PUNT FIX EXISTENT

PROJECTE D'URBANITZACIÓ DEL CARRER BADAJOZ, ENTRE ELS CARRERS DE BOLÍVIA I AVINGUDA ICÀRIA, AMB MESURES DE CONTRACTACIÓ SOSTENIBLE.

DISTRICTE DE SANT MARTÍ.

Ajuntament de Barcelona

Ecologia, Urbanisme i Mobilitat
Institut Municipal d'Urbanisme
Direcció de Serveis de Projectes i Obres

AUTOR DELS CRITERIS I DE L'AVANTPROJECTE
Marta Penna, arquitecta

AUTOR DEL PROJECTE EXECUTIU
LOLA SIMÓN - MARIA BLANCO - PAU CODOLÀ

G-133__22@.28

NÚM. EXPEDIENT	EDICIÓ	DATA
CP022030001	APROVACIÓ	JULIOL 2024

NOM PLÀNOL
COMPANYIES DE SERVEIS
DISTRICLIMA. PLANTA PROPOSTA

0 50m

ESCALA
DIN A3 1:1000
DIN A1 1:500

PLÀNOL
20.6.3
3/6

W: \OC\P22065_IMU_URBCRBADAJOZ\05PROJEXECUTIU\02PLANOLS\20.6.3_DISTRICLIMA PROPOSTA.DWG

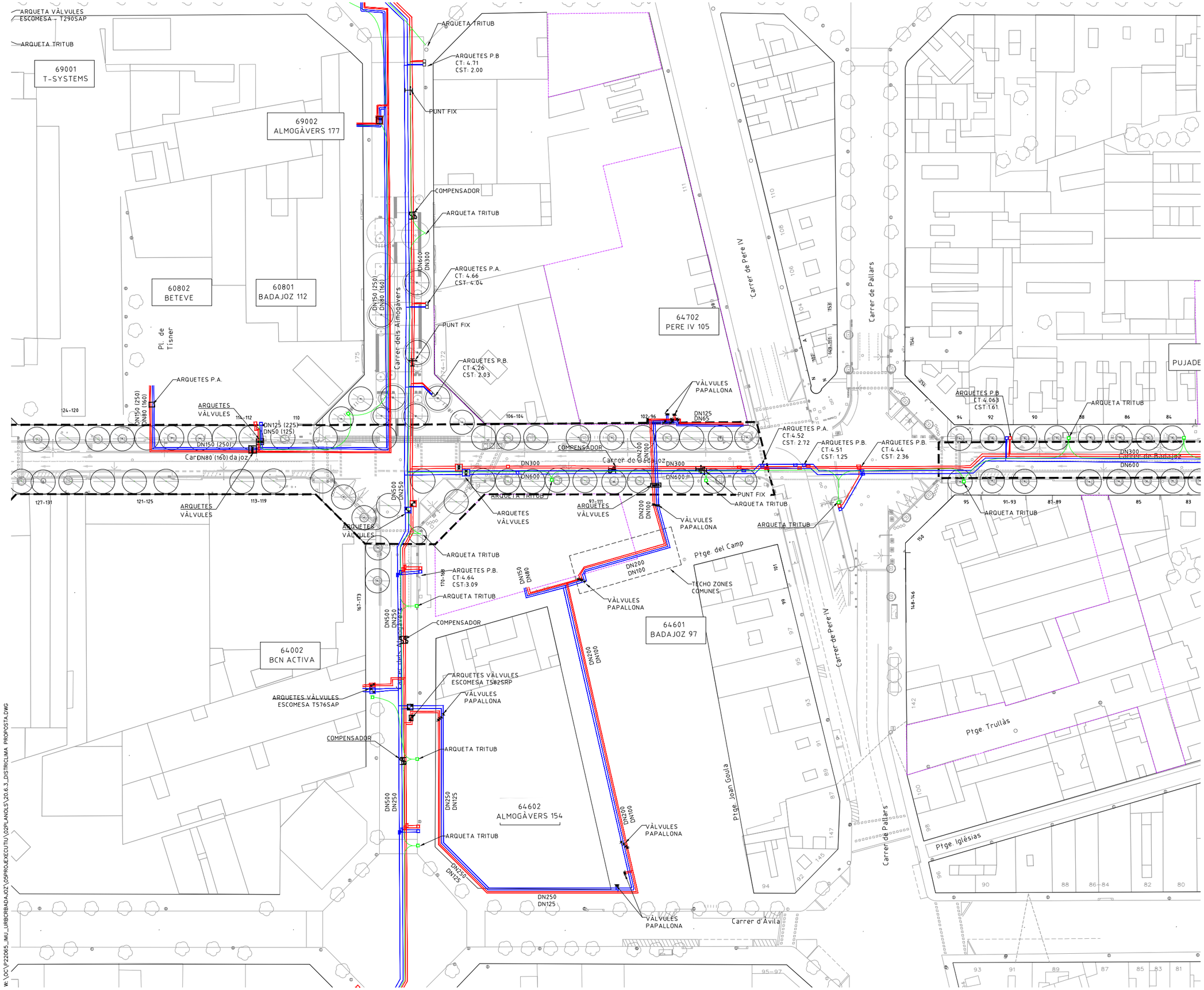

LLEGENDA

- LÍMIT ÀMBIT D'ACTUACIÓ: 28.420 m2
- NOVES EDIFICACIONS

DISTRICLIMA PROPOSTA

- NOVES CANALITZACIONS
- NOVES ARQUETES
- TRAÇAT TRITUB NOU
- XARXA AIGUA CALENTA EXISTENT
- XARXA AIGUA FREDA EXISTENT
- TRAÇAT TRITUB EXISETNT
- ARQUETA TRITUB EXISTENT
- ARQUETES XARXA EXISTENTS
- VÀLVULES EXISTENTS
- COMPENSADOR EXISTENT
- PUNT FIX EXISTENT

PROJECTE D'URBANITZACIÓ DEL CARRER BADAJOZ, ENTRE ELS CARRERS DE BOLÍVIA I AVINGUDA ICÀRIA, AMB MESURES DE CONTRACTACIÓ SOSTENIBLE.

DISTRICTE DE SANT MARTÍ.

Ajuntament de Barcelona

Ecologia, Urbanisme i Mobilitat
Institut Municipal d'Urbanisme
Direcció de Serveis de Projectes i Obres

AUTOR DELS CRITERIS I DE L'AVANTPROJECTE
Marta Penna, arquitecta

AUTOR DEL PROJECTE EXECUTIU
LOLA SIMÓN - MARIA BLANCO - PAU CODOLÀ

G-133_22@.28

NÚM. EXPEDIENT	EDICIÓ	DATA
CP022030001	APROVACIÓ	JULIOL 2024

NOM PLÀNOL
COMPANYIES DE SERVEIS
DISTRICLIMA. PLANTA PROPOSTA

0 50m

ESCALA
DIN A3 1:1000
DIN A1 1:500

PLÀNOL
20.6.3
4/6

W: \OC\P22065_IMU_URBCRBADAJOZ\05PROJECTEXECUTIU\02PLANOLS\20.6_3_DISTRICLIMA PROPOSTA.DWG

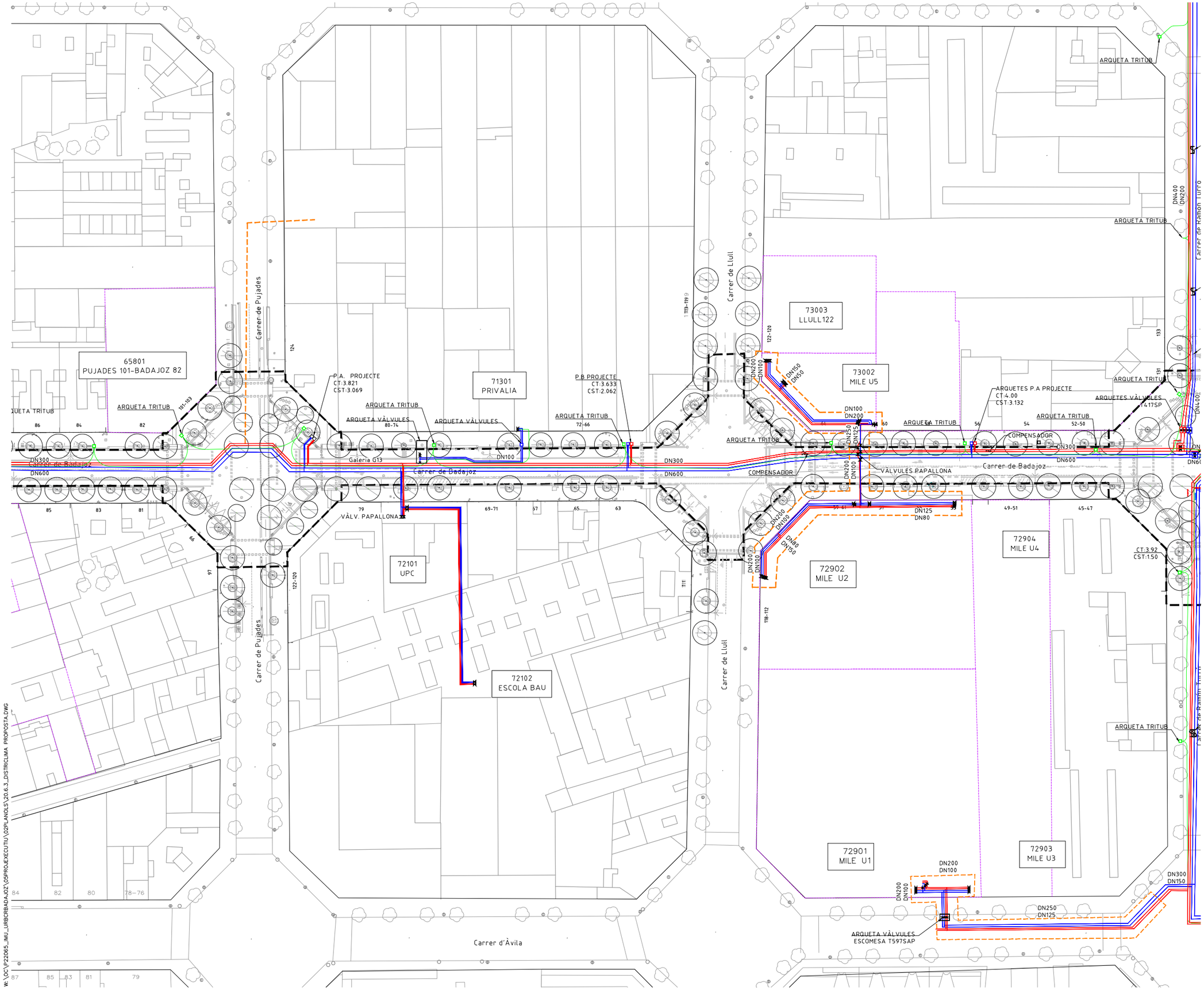

LLEGENDA

- LÍMIT ÀMBIT D'ACTUACIÓ: 28.420 m2
- NOVES EDIFICACIONS

DISTRICLIMA PROPOSTA

- NOVES CANALITZACIONS
- NOVES ARQUETES
- TRAÇAT TRITUB NOU
- XARXA AIGUA CALENTA EXISTENT
- XARXA AIGUA FREDA EXISTENT
- TRAÇAT TRITUB EXISETNT
- ARQUETA TRITUB EXISTENT
- ARQUETES XARXA EXISTENTS
- VÀLVULES EXISTENTS
- COMPENSADOR EXISTENT
- PUNT FIX EXISTENT

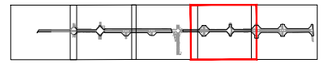

PROJECTE D'URBANITZACIÓ DEL CARRER BADAJOZ, ENTRE ELS CARRERS DE BOLÍVIA I AVINGUDA ICÀRIA, AMB MESURES DE CONTRACTACIÓ SOSTENIBLE.

DISTRICTE DE SANT MARTÍ.

Ajuntament de Barcelona

Ecologia, Urbanisme i Mobilitat
Institut Municipal d'Urbanisme
Direcció de Serveis de Projectes i Obres

AUTOR DELS CRITERIS I DE L'AVANTPROJECTE
Marta Penna, arquitecta

AUTOR DEL PROJECTE EXECUTIU
SBS
LOLA SIMÓN – MARIA BLANCO – PAU CODOLÀ

G-133__22@.28

NÚM. EXPEDIENT	EDICIÓ	DATA
CP022030001	APROVACIÓ	JULIOL 2024

NOM PLÀNOL
COMPANYIES DE SERVEIS
DISTRICLIMA. PLANTA PROPOSTA

0 50m

ESCALA
DIN A3 1:1000
DIN A1 1:500

PLÀNOL
20.6.3

5/6

W:\OC\P22065_IMU_URBCRBADAJOZ\05PROJ\EXECUTIU\02PLANOLS\20.6.3_DISTRICLIMA PROPOSTA.DWG

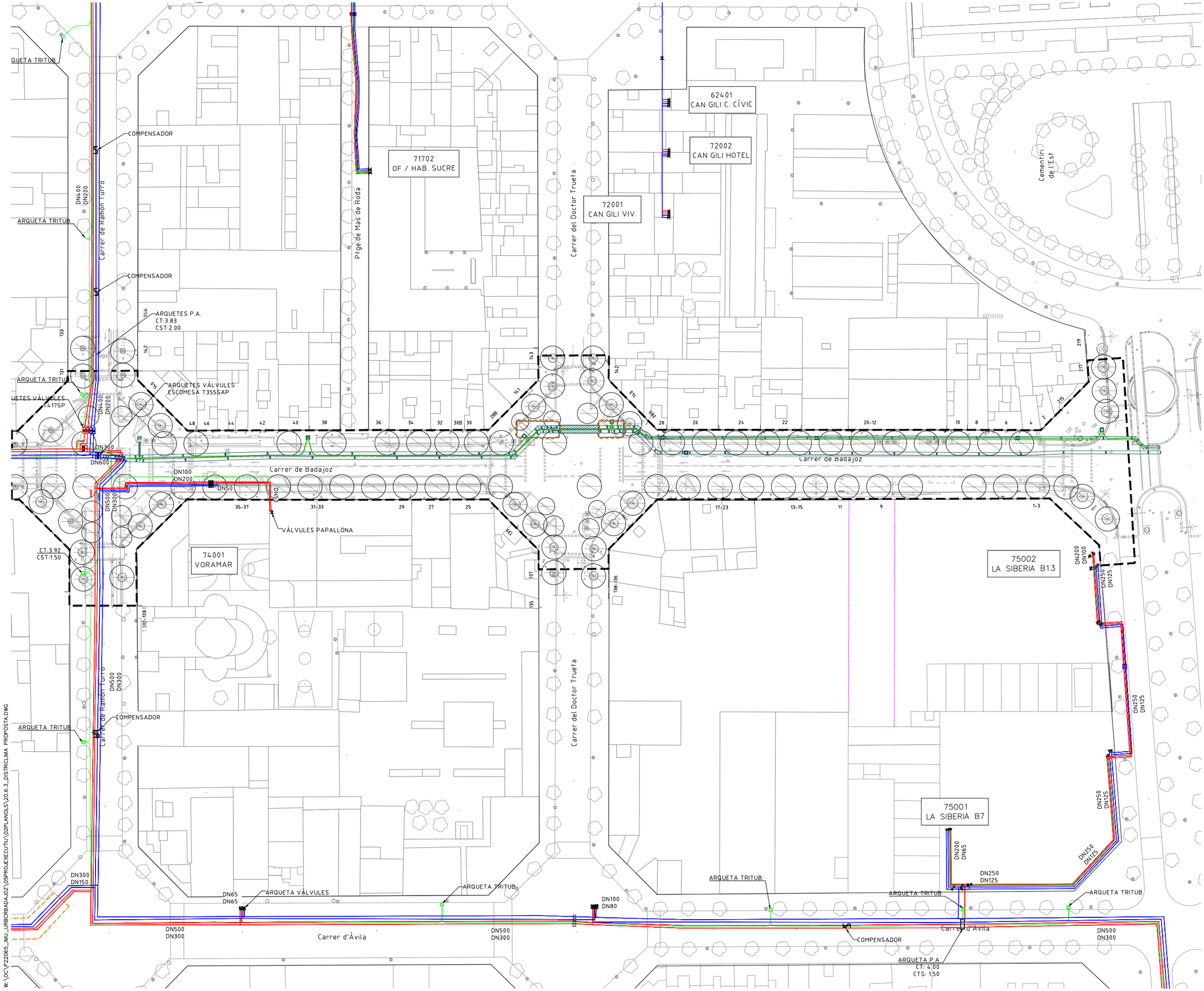

LLEGENDA

- LÍMIT ÀMBIT D'ACTUACIÓ: 28.420 m2
- NOVES EDIFICACIONS

DISTRICLIMA PROPOSTA

- NOVES CANALITZACIONS
- NOVES ARQUETES
- TRAÇAT TRITUB NOU
- XARXA AIGUA CALENTA EXISTENT
- XARXA AIGUA FREDA EXISTENT
- TRAÇAT TRITUB EXISETNT
- ARQUETA TRITUB EXISTENT
- ARQUETES XARXA EXISTENTS
- VÀLVULES EXISTENTS
- COMPENSADOR EXISTENT
- PUNT FIX EXISTENT

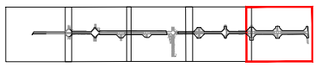

PROJECTE D'URBANITZACIÓ DEL CARRER BADAJOZ, ENTRE ELS CARRERS DE BOLÍVIA I AVINGUDA ICÀRIA, AMB MESURES DE CONTRACTACIÓ SOSTENIBLE.

DISTRICTE DE SANT MARTÍ.

Ajuntament de Barcelona
Ecologia, Urbanisme i Mobilitat
Institut Municipal d'Urbanisme
Direcció de Serveis de Projectes i Obres

AUTOR DELS CRITERIS I DE L'AVANTPROJECTE
Marta Penna, arquitecta

AUTOR DEL PROJECTE EXECUTIU
LOLA SIMÓN - MARIA BLANCO - PAU CODOLÀ

G-133__22@.28

NÚM. EXPEDIENT	EDICIÓ	DATA
CP022030001	APROVACIÓ	JULIOL 2024

NOM PLÀNOL
COMPANYIES DE SERVEIS
DISTRICLIMA. PLANTA PROPOSTA

0 50m

ESCALA
DIN A3 1:1000
DIN A1 1:500

PLÀNOL
20.6.3
6/6

W:\OC\P22065_IMU_URBCRBADAJOZ\05PROJEXECUTIU\02PLANOLS\20.6.3_DISTRICLIMA PROPOSTA.DWG

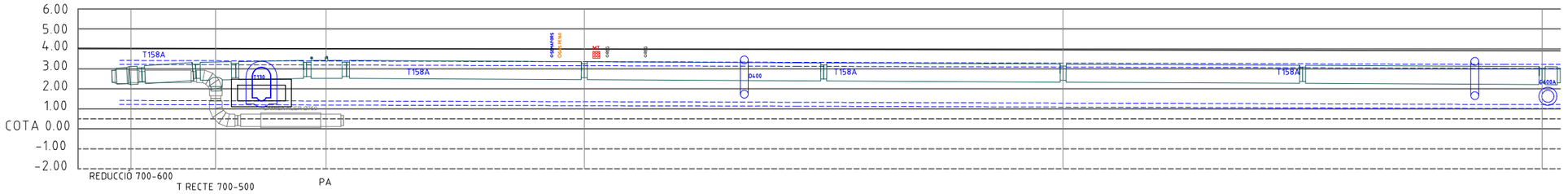

PENDENT		3.3%		-0.5%	-0.5%	-0.5%	
CANONADA TIPUS	DN700(900)	DN700(900)	DN700(900)	DN700(900)	DN700(900)	DN700(900)	DN700(900)
TERRENY	4.03	4.03	4.02	3.97	3.93		3.88
RASANT	2.21	2.43	2.52	2.46	2.33		2.21
DESMUNT	1.82	1.60	1.50	1.51	1.90		1.67
DISTÀNCIA PARCIAL	0,00	4.24	5.53	12.94	23.99		24.02
DISTÀNCIA A L'ORÍGEN	0,00	4.24	9.77	22.71	46.70		70.72
PERFIL Nº	1	2	3	4	5		6

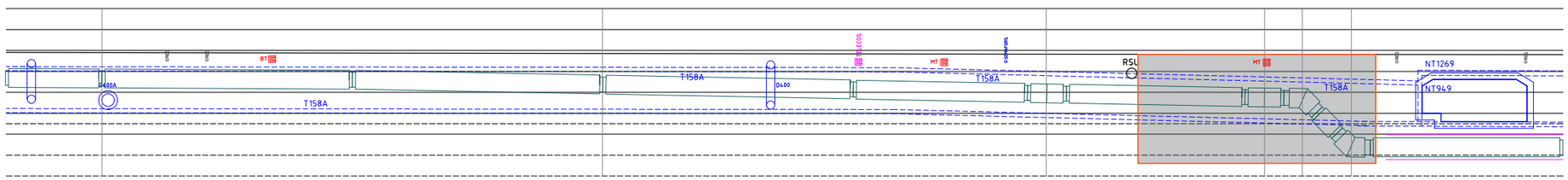

PENDENT	-1.5%	-1.5%	-1.5%			
CANONADA TIPUS	DN700(900)	DN700(900)	DN700(900)	DN700(900)	DN700(900)	
TERRENY	3.88	3.85	3.82	3.81	3.81	3.81
RASANT	2.21	1.92	1.50	1.30	1.10	-1.09
DESMUNT	1.67	1.93	2.32	2.51	2.71	4.90
DISTÀNCIA PARCIAL	24.02	23.98	21.26	10.45	1.81	2.35
DISTÀNCIA A L'ORÍGEN	70.72	94.70	115.96	126.41	128.22	130.57
PERFIL Nº	6	7	8	9	10	11

PROJECTE D'URBANITZACIÓ DEL CARRER BADAJOZ, ENTRE ELS CARRERS DE BOLÍVIA I AVINGUDA ICÀRIA, AMB MESURES DE CONTRACTACIÓ SOSTENIBLE.

DISTRICTE DE SANT MARTÍ.

Ajuntament de Barcelona

Ecologia, Urbanisme i Mobilitat
Institut Municipal d'Urbanisme
Direcció de Serveis de Projectes i Obres

AUTOR DELS CRITERIS I DE L'AVANTPROJECTE
Marta Penna, arquitecta

AUTOR DEL PROJECTE EXECUTIU
LOLA SIMÓN - MARIA BLANCO - PAU CODOLÀ

G-133_22@.28

NÚM. EXPEDIENT CP022030001 | EDICIÓ APROVACIÓ | DATA JULIOL 2024

NOM PLÀNOL
COMPANYIES DE SERVEIS
DISTRICLIMA. PERFILS LONGITUDINALS

0 100m

ESCALA
DIN A3 1:250
DIN A1 1:125

PLÀNOL
20.6.4

1/3

W:\OC\P22065_IMU_URBCRBADAJOZ\05PROJEXECUTIU\02PLANOLS\20.6.4_DISTRICLIMA_LONGITUDINALS.DWG

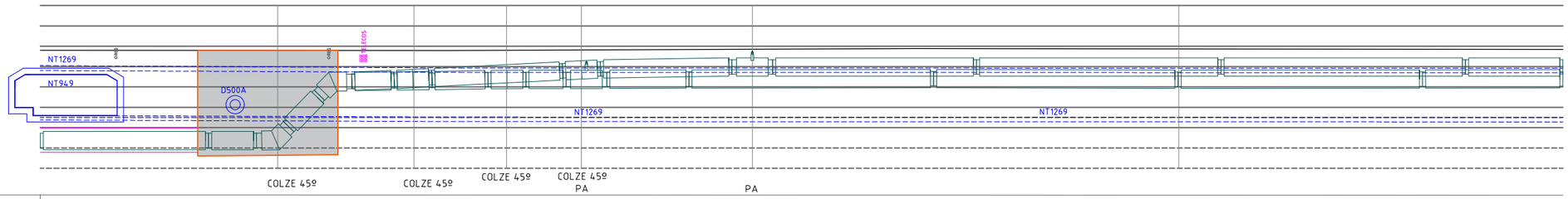

PENDENT	5%	5%	5%		0.05%		0.05%
CANONADA TIPUS	DN700(900)	DN700(900)	DN700(900)	DN700(900)	DN700(900)	DN700(900)	
TERRENY	3.80	3.79	3.80	3.82	3.86	3.87	
RASANT	-0.94	1.86	1.91	1.92	1.94	1.93	
DESMUNT	4.74	1.93	1.89	1.90	1.92	1.94	
DISTÀNCIA PARCIAL	16.29	6.69	4.55	3.67	8.39	20.92	
DISTÀNCIA A L'ORÍGEN	146.86	153.55	158.10	161.77	170.16	191.08	
PERFIL Nº	12	13	14	15	16	17	

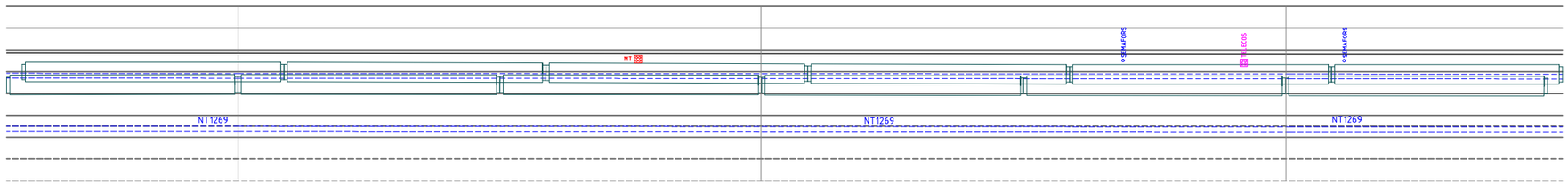

PENDENT	0.05%	0.05%	0.05%
CANONADA TIPUS	DN700(900)	DN700(900)	DN700(900)
TERRENY	3.84	3.82	3.80
RASANT	1.96	1.94	1.90
DESMUNT	1.88	1.88	1.90
DISTÀNCIA PARCIAL	23.97	23.97	24.05
DISTÀNCIA A L'ORÍGEN	215.05	239.02	263.07
PERFIL Nº	18	19	20

W:\OC\P22065_IMU_URBCRBADAJOZ\05PROJECTE\EXECUTIU\02PLANOLS\20.6.4_DISTRICLIMA_LONGITUDINALS.DWG

PROJECTE D'URBANITZACIÓ DEL CARRER BADAJOZ, ENTRE ELS CARRERS DE BOLÍVIA I AVINGUDA ICÀRIA, AMB MESURES DE CONTRACTACIÓ SOSTENIBLE.

DISTRICTE DE SANT MARTÍ.

Ajuntament de Barcelona
Ecologia, Urbanisme i Mobilitat
Institut Municipal d'Urbanisme
Direcció de Serveis de Projectes i Obres

AUTOR DELS CRITERIS I DE L'AVANTPROJECTE
Marta Penna, arquitecta

AUTOR DEL PROJECTE EXECUTIU
LOLA SIMÓN - MARIA BLANCO - PAU CODOLÀ

G-133__22@.28

NÚM. EXPEDIENT CP022030001 | EDICIÓ APROVACIÓ | DATA JULIOL 2024

NOM PLÀNOL
COMPANYIES DE SERVEIS
DISTRICLIMA. PERFILS LONGITUDINALS

0 100m

ESCALA
DIN A3 1:250
DIN A1 1:125

PLÀNOL
20.6.4

2/3

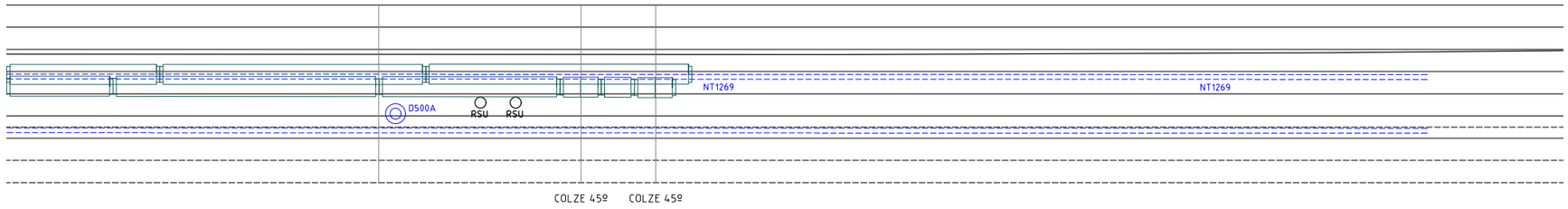

PENDENT	0.05%	0.05%	0.05%
CANONADA TIPUS	DN700(900)	DN700(900)	DN700(900)
TERRENY	3.78	3.77	3.77
RASANT	1.87	1.85	1.83
DESMUNT	1.91	1.92	1.94
DISTÀNCIA PARCIAL	23.97	9.12	3.37
DISTÀNCIA A L'ORÍGEN	287.04	296.16	299.53
PERFIL Nº	21	22	23

W:\OC\P22065_IMU_URBCRBADAJOZ\05PROJECTE\EXECUTIU\02PLANOLS\20.6.4_DISTRICLIMA_LONGITUDINALS.DWG

PROJECTE D'URBANITZACIÓ DEL CARRER BADAJOZ, ENTRE ELS CARRERS DE BOLÍVIA I AVINGUDA ICÀRIA, AMB MESURES DE CONTRACTACIÓ SOSTENIBLE.

DISTRICTE DE SANT MARTÍ.

Ajuntament de Barcelona
Ecologia, Urbanisme i Mobilitat
Institut Municipal d'Urbanisme
Direcció de Serveis de Projectes i Obres

AUTOR DELS CRITERIS I DE L'AVANTPROJECTE
Marta Penna, arquitecta

AUTOR DEL PROJECTE EXECUTIU
LOLA SIMÓN - MARIA BLANCO - PAU CODOLÀ

G-133__22@.28

NÚM. EXPEDIENT CP022030001
EDICIÓ APROVACIÓ
DATA JULIOL 2024

NOM PLÀNOL
COMPANYIES DE SERVEIS
DISTRICLIMA. PERFILS LONGITUDINALS

0 100m

ESCALA
DIN A3 1:250
DIN A1 1:125

PLÀNOL
20.6.4

3/3

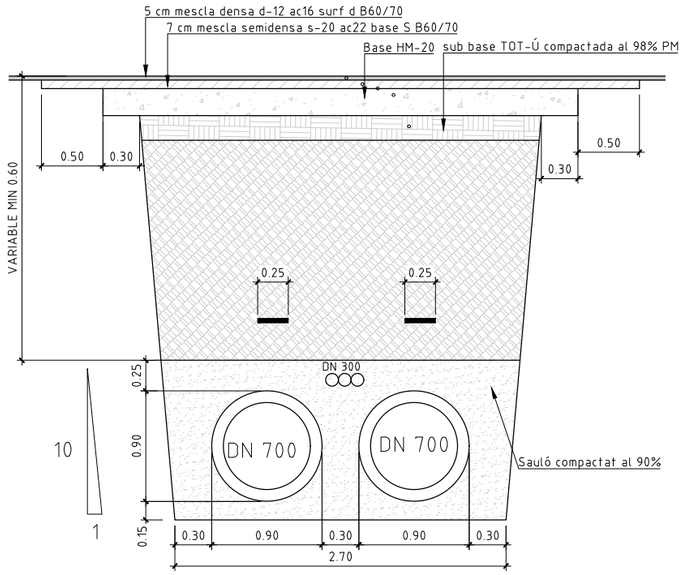

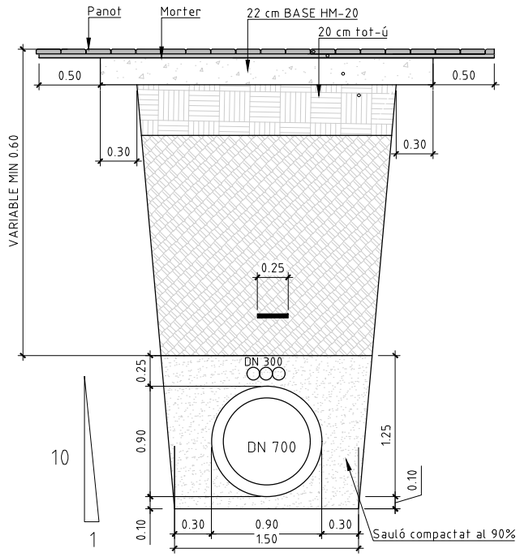

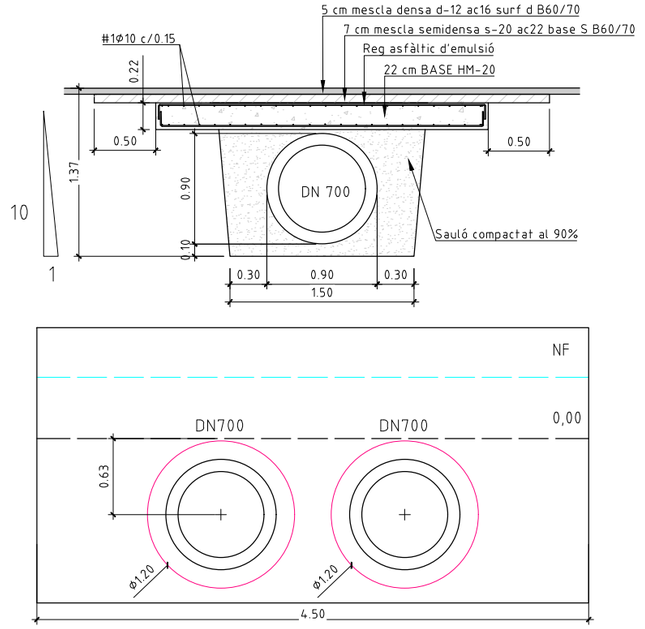

CANALITZACIONS
Escala 1:50

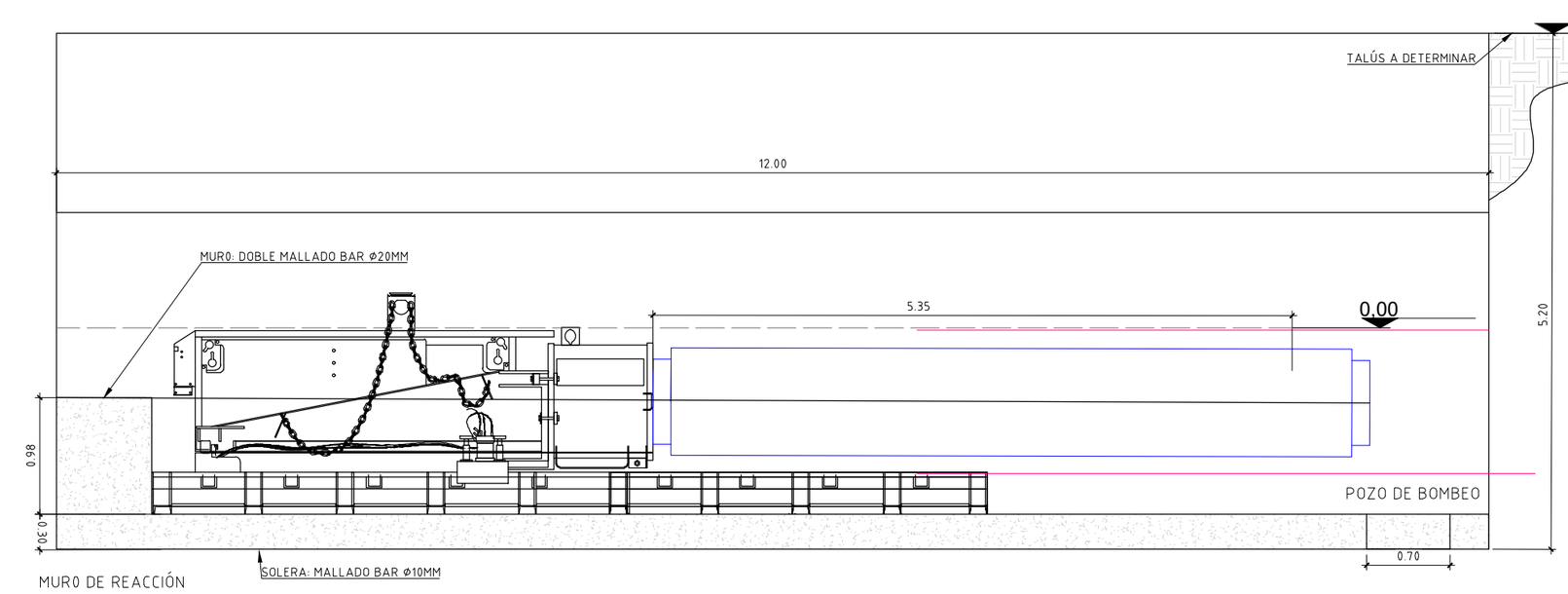

POU D' ATAC + MUR DE REACCIÓ CLAVA PER TUBS D'ACER Ø1200x10mm
Escala 1:50

W: \OC\CP22065_IMU_URBCRBADAJOZ\05PROJÆXECUTIU\02PLANOLS\20.6.5_DISTRICLIMA DETALLS.DWG

PROJECTE D'URBANITZACIÓ DEL CARRER BADAJOZ, ENTRE ELS CARRERS DE BOLÍVIA I AVINGUDA ICÀRIA, AMB MESURES DE CONTRACTACIÓ SOSTENIBLE.

DISTRICTE DE SANT MARTÍ.

Ajuntament de Barcelona
Ecologia, Urbanisme i Mobilitat
Institut Municipal d'Urbanisme
Direcció de Serveis de Projectes i Obres

AUTOR DELS CRITERIS I DE L'AVANTPROJECTE
Marta Penna, arquitecta

AUTOR DEL PROJECTE EXECUTIU
LOLA SIMÓN - MARIA BLANCO - PAU CODOLÀ

G-133__22@.28

NÚM. EXPEDIENT CP022030001
EDICIÓ APROVACIÓ
DATA JULIOL 2024

NOM PLÀNOL
COMPANYIES DE SERVEIS
DETALLS XARXA DISTRICLIMA

ESCALA
DIN A3 1:INDICADES
DIN A1 1:INDICADES

PLÀNOL 20.6.5

ARQUETA TRITUBO CON TAPA B-125 EN ACERA
Escala 1:50

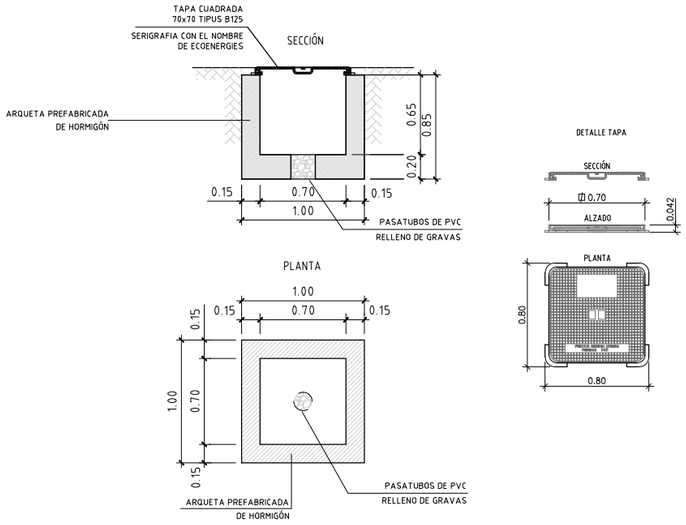

ARQUETA TRITUBO CON TAPA D400 EN CALZADA
Escala 1:50

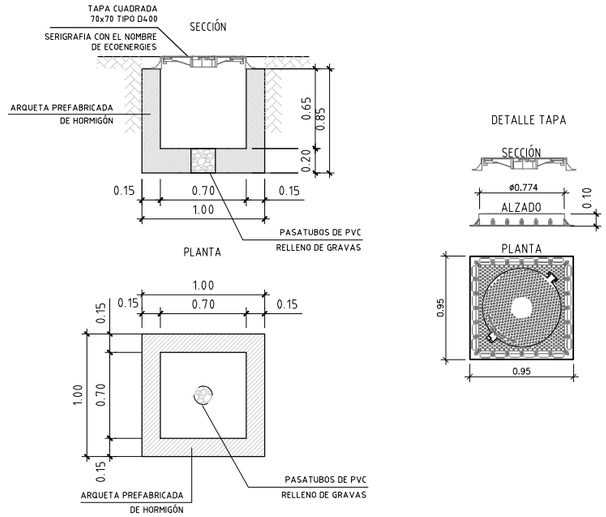

OTRAS OPCIONES DE DESAGUE EN ORDEN DE PREFERENCIA
Escala 1:50

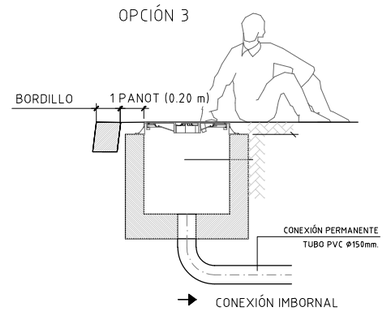

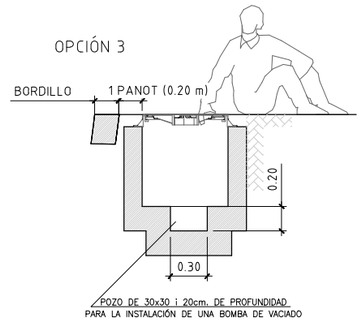

ARQUETA DE TRITUBO DISTANCIAS DE MONTAJE
Escala 1:50

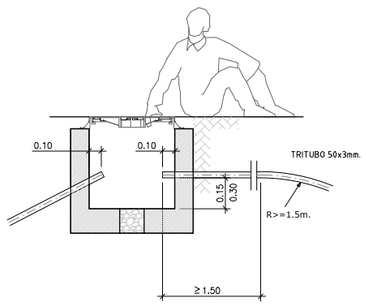

ESPECIFICACIONES MANDRILS

MANDRILS TIPO PERA TRITUBO 50x3		
RADIO CURVATURA	R 5m	R 5m
	CILINDRICO	ESFERICO
TIPUS A	Ø35x100	2ANILLOS Ø35
TIPUS B	Ø30x100	2ANILLOS Ø30

EL TRITUBO DISPONDRA DE BANDA SEÑALIZADORA COLOCADA 25 cm POR ENCIMA, CUANDO EL TRAZADO NO COINCIDA CON EL DE LAS TUBERIAS DE AC Y AF

ARQUETA DE TRITUBO MÁS SALIDA DE TUBO CORRUGADO PARA LA GALERIA
Escala 1:50

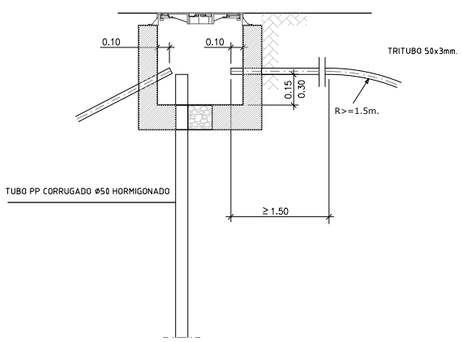

ARQUETA DE TRITUB MÁS TOMA DE LECTURA
Escala 1:50

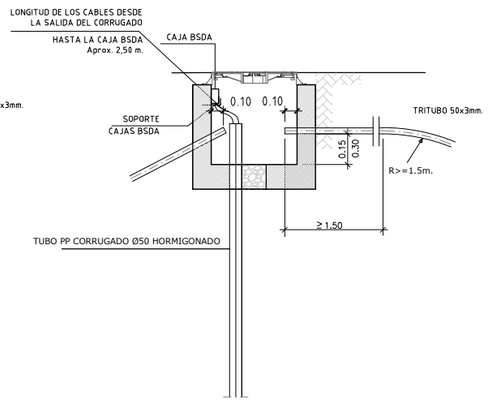

PROJECTE D'URBANITZACIÓ DEL CARRER BADAJOZ, ENTRE ELS CARRERS DE BOLÍVIA I AVINGUDA ICÀRIA, AMB MESURES DE CONTRACTACIÓ SOSTENIBLE.

DISTRICTE DE SANT MARTÍ.

Ajuntament de Barcelona
Ecologia, Urbanisme i Mobilitat
Institut Municipal d'Urbanisme
Direcció de Serveis de Projectes i Obres

AUTOR DELS CRITERIS I DE L'AVANTPROJECTE
Marta Penna, arquitecta

AUTOR DEL PROJECTE EXECUTIU
LOLA SIMÓN - MARIA BLANCO - PAU CODOLÀ

G-133__22@.28

NÚM. EXPEDIENT CP022030001 | EDICIÓ APROVACIÓ | DATA JULIOL 2024

NOM PLÀNOL
COMPANYIES DE SERVEIS
DETALLS XARXA DISTRICLIMA

ESCALA
DIN A3 1:INDICADES
DIN A1 1:INDICADES

PLÀNOL 20.6.5

2/3

W: \OC\P22065_IMU_URBORBADAJOZ\05PROJEXECUTIU\02PLANOLS\20.6.5_DISTRICLIMA_DETALLS.DWG

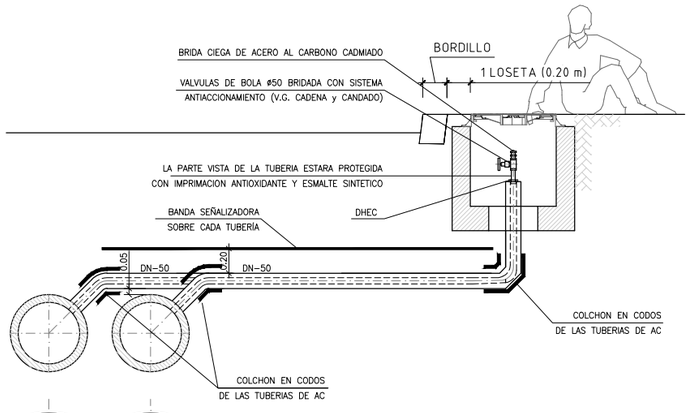

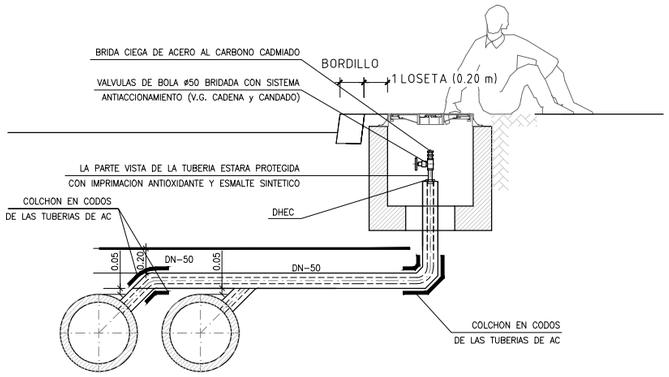

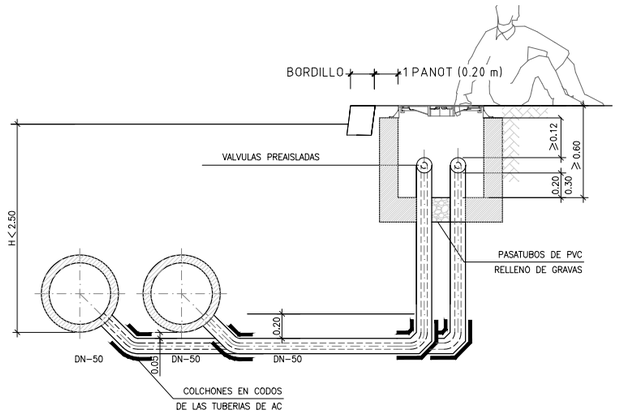

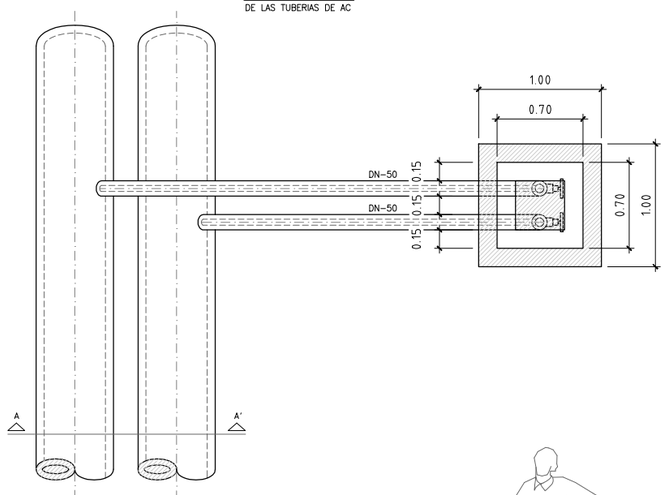

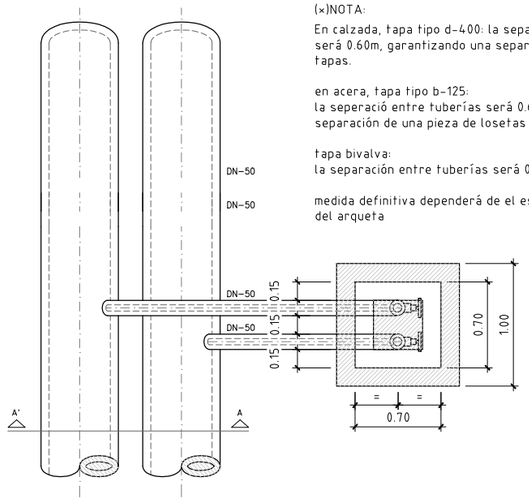

(×)NOTA:

En calzada, tapa tipo d-400: la separación entre tuberías será 0.60m, garantizando una separación de 20 cms entre tapas.

en acera, tapa tipo b-125:
la seperació entre tuberías será 0.60m, garantizando una separación de una pieza de losetas de 20x20cm

tapa bivalva:
la separación entre tuberías será 0.30m

medida definitiva dependerá de el espesor de las paredes del arqueta

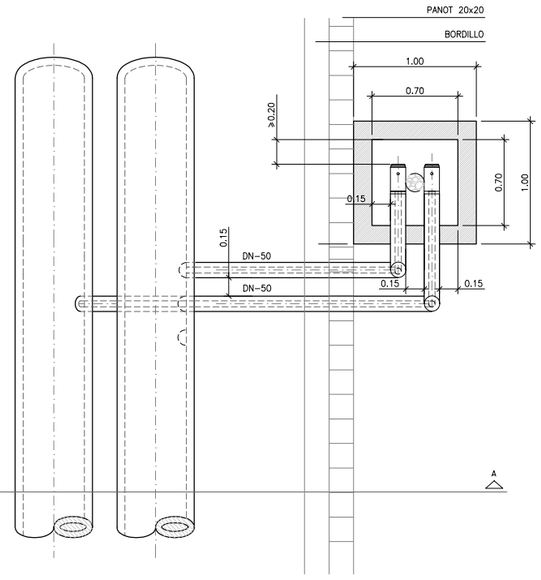

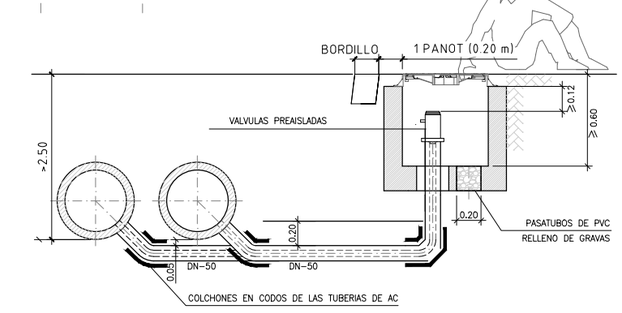

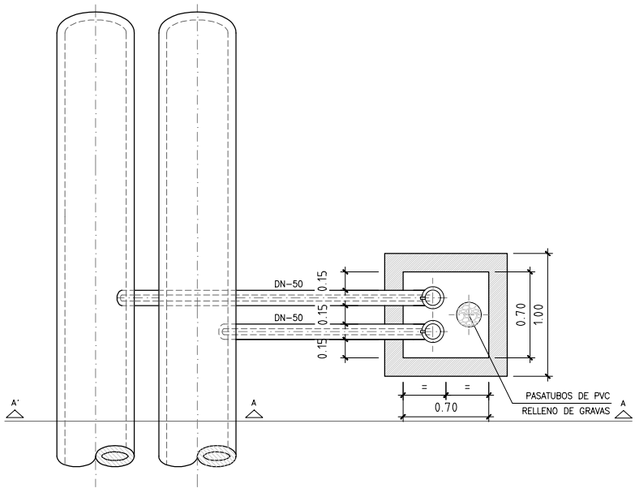

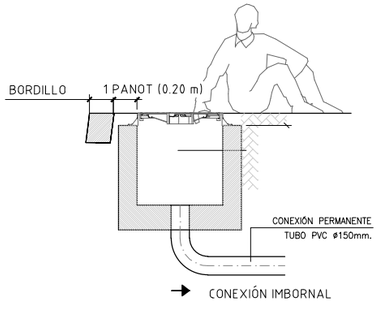

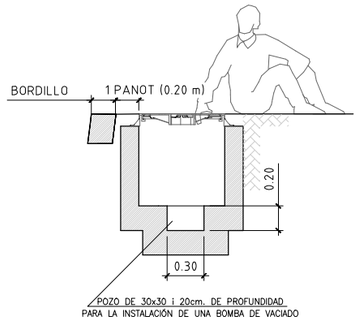

NOTA:

En calzada, tapa tipo d-400: la separación entre tuberias será 0.60m, garantizando una separación de 20 cms entre tapas.

en acera, tapa tipo b-125: la seperación entre tuberias será 0.60m, garantizando una separación de una pieza de panot de 20x20cms

tapa bivalva:
la separación entre tuberias será 0.30m

la medida definitiva dependerá del espesor de las paredes de la arqueta

PROJECTE D'URBANITZACIÓ DEL CARRER BADAJOZ, ENTRE ELS CARRERS DE BOLÍVIA I AVINGUDA ICÀRIA, AMB MESURES DE CONTRACTACIÓ SOSTENIBLE.

DISTRICTE DE SANT MARTÍ.

Ajuntament de Barcelona
Ecologia, Urbanisme i Mobilitat
Institut Municipal d'Urbanisme
Direcció de Serveis de Projectes i Obres

AUTOR DELS CRITERIS I DE L'AVANTPROJECTE
Marta Penna, arquitecta

AUTOR DEL PROJECTE EXECUTIU
LOLA SIMÓN - MARIA BLANCO - PAU CODOLÀ

G-133__22@.28

NÚM. EXPEDIENT CP022030001 | EDICIÓ APROVACIÓ | DATA JULIOL 2024

NOM PLÀNOL
COMPANYIES DE SERVEIS
DETALLS XARXA DISTRICLIMA

0

ESCALA
DIN A3 1:INDICADES
DIN A1 1:INDICADES

PLÀNOL
20.6.5

3/3

W:\OC\P22065_IMU_URBCRBADAJOZ\05PROJÆXECUTIU\02PLANOLS\20.6.5_DISTRICLIMA DETALLS.DWG

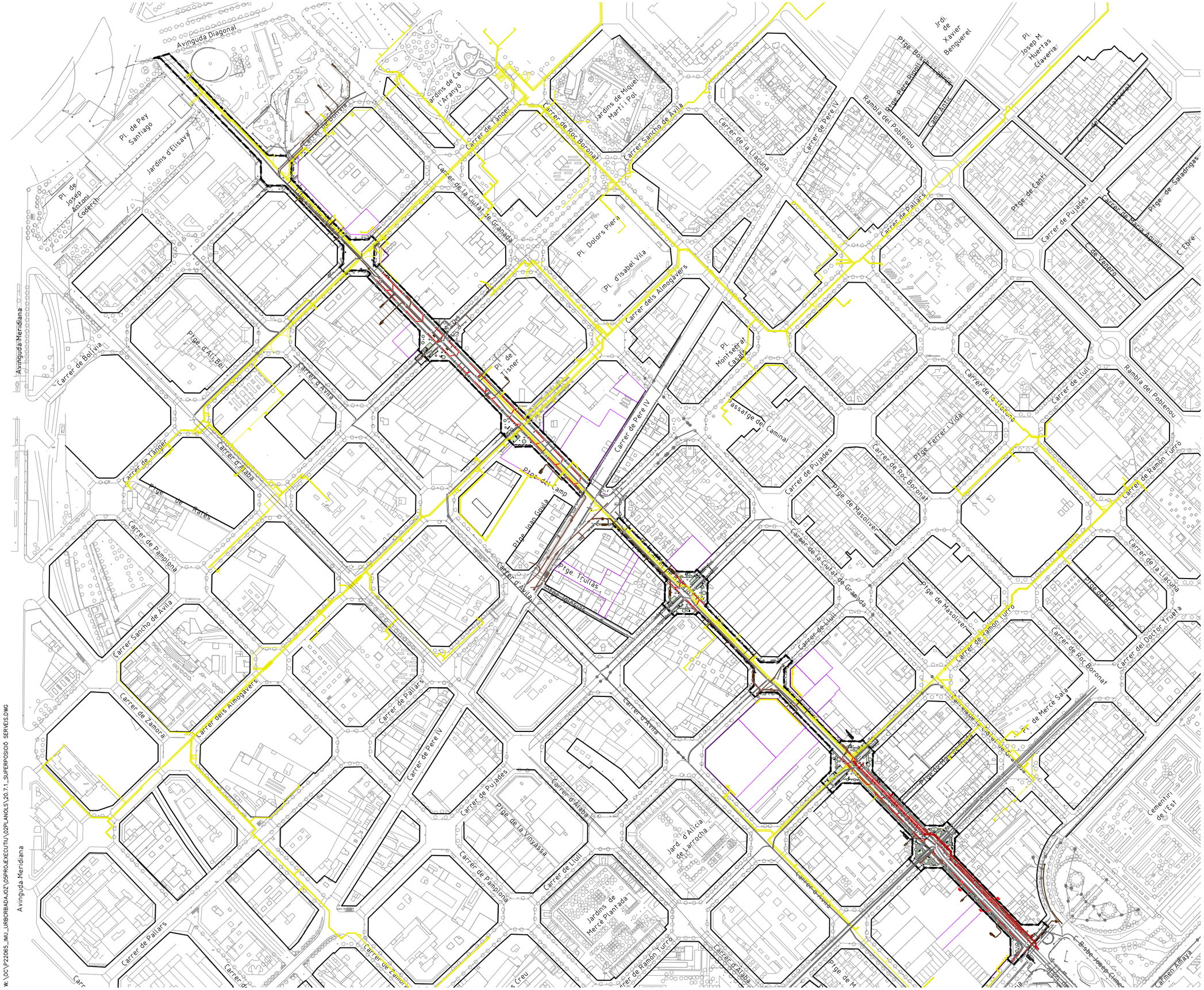

W: \OC\P\22065_IMU_URBCRBADAJOZ\05PROJECTE\02PLANOLS\20.7.1_SUPERPOSICIÓ SERVEIS.DWG

LLEGENDA

- LÍMIT ÀMBIT D'ACTUACIÓ: 28.270 m2
- NOVES EDIFICACIONS

SUPERPOSICIÓ DE SERVEIS

REG
- NOVA XARXA
- PERICÓ AMB BY-PASS SECTORIAL
- PERICÓ DE PAS DE CALÇADA
- PERICÓ DE DESGUÀS

ENLLUMENAT
- NOVA XARXA

SEMAFORITZACIÓ
- NOU PRISMA SEMÀFORS
- XARXA EXISTENT

CLAVEGUERAM
- NOU COL·LECTOR DN315/DN400
- NOU EMBORNAL BCN1
- NOU POU
- TUB EXISTENT
- CLAVEGUERA EXISTENT
- EMBORNAL/REIXA EXISTENT
- POU DE REGISTRE EXISTENT

RSU
- XARXA PROPOSTA
- ARQUETA DE REGISTRE
- BUNKER
- XARXA EXISTENT

PRISMES 22@
- NOU PRISMA PERIMETRAL ELÈTRIC
- NOU PRISMA PERIMETRAL TELECOS
- XARXA EXISTENT

IMI
- NOU PRISMA IMI

AIGUA POTABLE
- NOVA CANONADA
- NOVA ESCOMESA
- XARXA EXISTENT

ELECTRICITAT (BT)
- NOU PRISMA BT
- XARXA EXISTENT

ELECTRICITAT (AT-MT)
- NOU PRISMA MT
- XARXA EXISTENT MT
- XARXA EXISTENT AT

GAS
- NOVA CANONADA
- NOVA ESCOMESA
- XARXA EXISTENT

TELECOS
- PRISMA PROPOSTA
- XARXA EXISTENT

DISTRICLIMA
- NOVES CANALITZACIONS
- TRAÇAT TRITUB NOU
- XARXA EXISTENT

PROJECTE D'URBANITZACIÓ DEL CARRER BADAJOZ, ENTRE ELS CARRERS DE BOLÍVIA I AVINGUDA ICÀRIA, AMB MESURES DE CONTRACTACIÓ SOSTENIBLE.

DISTRICTE DE SANT MARTÍ.

Ajuntament de Barcelona
Ecologia, Urbanisme i Mobilitat
Institut Municipal d'Urbanisme
Direcció de Serveis de Projectes i Obres

AUTOR DELS CRITERIS I DE L'AVANTPROJECTE
Marta Penna, arquitecta

AUTOR DEL PROJECTE EXECUTIU
LOLA SIMÓN - MARIA BLANCO - PAU CODOLÀ

G-133__22@.28

NÚM. EXPEDIENT	EDICIÓ	DATA
CP022030001	APROVACIÓ	JULIOL 2024

NOM PLÀNOL
SUPERPOSICIÓ DE SERVEIS
SUPERPOSICIÓ DE SERVEIS. PLANTA PROPOSTA

0 200

ESCALA
DIN A3 1:4000
DIN A1 1:2000

PLÀNOL
20.7.1
1/11

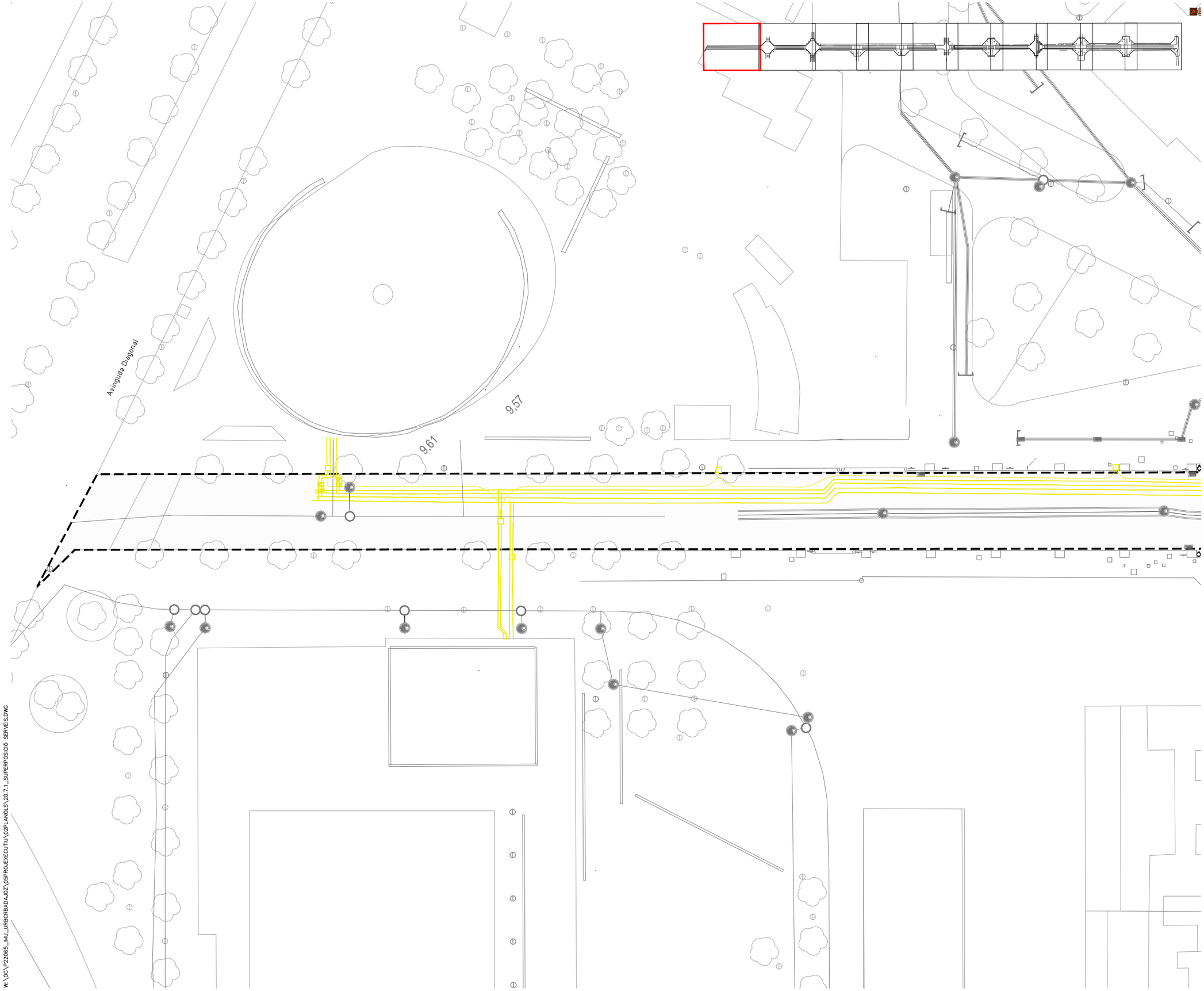

LLEGENDA

- LÍMIT ÀMBIT D'ACTUACIÓ: 28.270 m2
- NOVES EDIFICACIONS

SUPERPOSICIÓ DE SERVEIS

REG
- NOVA XARXA
- PERICÓ AMB BY-PASS SECTORIAL
- PERICÓ DE PAS DE CALÇADA
- PERICÓ DE DESGUÀS

ENLLUMENAT
- NOVA XARXA

SEMAFORITZACIÓ
- NOU PRISMA SEMÀFORS
- XARXA EXISTENT

CLAVEGUERAM
- NOU COL·LECTOR DN315/DN400
- NOU EMBORNAL BCN1
- NOU POU
- TUB EXISTENT
- CLAVEGUERA EXISTENT
- EMBORNAL/REIXA EXISTENT
- POU DE REGISTRE EXISTENT

RSU
- XARXA PROPOSTA
- ARQUETA DE REGISTRE
- BUNKER
- XARXA EXISTENT

PRISMES 22@
- NOU PRISMA PERIMETRAL ELÉTRIC
- NOU PRISMA PERIMETRAL TELECOS
- XARXA EXISTENT

IMI
- NOU PRISMA IMI

AIGUA POTABLE
- NOVA CANONADA
- NOVA ESCOMESA
- XARXA EXISTENT

ELECTRICITAT (BT)
- NOU PRISMA BT
- XARXA EXISTENT

ELECTRICITAT (AT-MT)
- NOU PRISMA MT
- XARXA EXISTENT MT
- XARXA EXISTENT AT

GAS
- NOVA CANONADA
- NOVA ESCOMESA
- XARXA EXISTENT

TELECOS
- PRISMA PROPOSTA
- XARXA EXISTENT

DISTRICLIMA
- NOVES CANALITZACIONS
- TRAÇAT TRITUB NOU
- XARXA EXISTENT

W:\OC\P22065_IMU_URBCRBADAJOZ\05PROJECTE\02PLANOLS\20.7.1_SUPERPOSICIÓ SERVEIS.DWG

PROJECTE D'URBANITZACIÓ DEL CARRER BADAJOZ, ENTRE ELS CARRERS DE BOLÍVIA I AVINGUDA ICÀRIA, AMB MESURES DE CONTRACTACIÓ SOSTENIBLE.

DISTRICTE DE SANT MARTÍ.

Ajuntament de Barcelona
Ecologia, Urbanisme i Mobilitat
Institut Municipal d'Urbanisme
Direcció de Serveis de Projectes i Obres

AUTOR DELS CRITERIS I DE L'AVANTPROJECTE
Marta Penna, arquitecta

AUTOR DEL PROJECTE EXECUTIU
LOLA SIMÓN - MARIA BLANCO - PAU CODOLÀ

G-133__22@.28

NÚM. EXPEDIENT	EDICIÓ	DATA
CP022030001	APROVACIÓ	JULIOL 2024

NOM PLÀNOL
SUPERPOSICIÓ DE SERVEIS
SUPERPOSICIÓ DE SERVEIS. PLANTA PROPOSTA

0 25

ESCALA
DIN A3 1:500
DIN A1 1:250

PLÀNOL
20.7.1

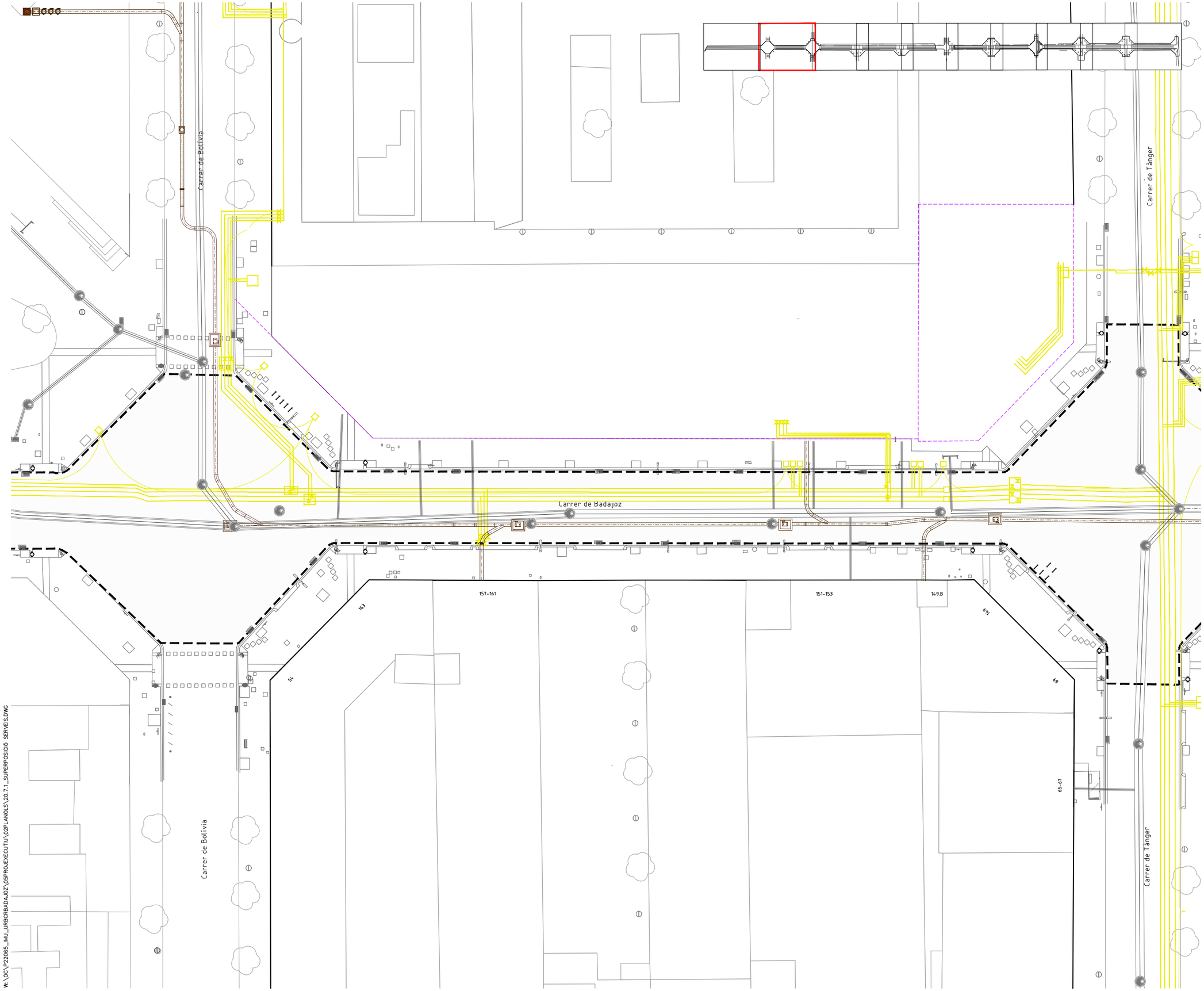

LLEGENDA

- LÍMIT ÀMBIT D'ACTUACIÓ: 28.270 m2
- NOVES EDIFICACIONS

SUPERPOSICIÓ DE SERVEIS

REG
- NOVA XARXA
- PERICÓ AMB BY-PASS SECTORIAL
- PERICÓ DE PAS DE CALÇADA
- PERICÓ DE DESGUÀS

ENLLUMENAT
- NOVA XARXA

SEMAFORITZACIÓ
- NOU PRISMA SEMÀFORS
- XARXA EXISTENT

CLAVEGUERAM
- NOU COL·LECTOR DN315/DN400
- NOU EMBORNAL BCN1
- NOU POU
- TUB EXISTENT
- CLAVEGUERA EXISTENT
- EMBORNAL/REIXA EXISTENT
- POU DE REGISTRE EXISTENT

RSU
- XARXA PROPOSTA
- ARQUETA DE REGISTRE
- BUNKER
- XARXA EXISTENT

PRISMES 22@
- NOU PRISMA PERIMETRAL ELÉTRIC
- NOU PRISMA PERIMETRAL TELECOS
- XARXA EXISTENT

IMI
- NOU PRISMA IMI

AIGUA POTABLE
- NOVA CANONADA
- NOVA ESCOMESA
- XARXA EXISTENT

ELECTRICITAT (BT)
- NOU PRISMA BT
- XARXA EXISTENT

ELECTRICITAT (AT-MT)
- NOU PRISMA MT
- XARXA EXISTENT MT
- XARXA EXISTENT AT

GAS
- NOVA CANONADA
- NOVA ESCOMESA
- XARXA EXISTENT

TELECOS
- PRISMA PROPOSTA
- XARXA EXISTENT

DISTRICLIMA
- NOVES CANALITZACIONS
- TRAÇAT TRITUB NOU
- XARXA EXISTENT

PROJECTE D'URBANITZACIÓ DEL CARRER BADAJOZ, ENTRE ELS CARRERS DE BOLÍVIA I AVINGUDA ICÀRIA, AMB MESURES DE CONTRACTACIÓ SOSTENIBLE.

DISTRICTE DE SANT MARTÍ.

Ajuntament de Barcelona
Ecologia, Urbanisme i Mobilitat
Institut Municipal d'Urbanisme
Direcció de Serveis de Projectes i Obres

AUTOR DELS CRITERIS I DE L'AVANTPROJECTE
Marta Penna, arquitecta

AUTOR DEL PROJECTE EXECUTIU
SBS
LOLA SIMÓN - MARIA BLANCO - PAU CODOLÀ

G-133_22@.28

NÚM. EXPEDIENT	EDICIÓ	DATA
CP022030001	APROVACIÓ	JULIOL 2024

NOM PLÀNOL
SUPERPOSICIÓ DE SERVEIS
SUPERPOSICIÓ DE SERVEIS. PLANTA PROPOSTA

0 25

ESCALA	PLÀNOL
DIN A3 1:500 DIN A1 1:250	20.7.1

W:\OC\P_22065_JMU_URBORBADAJOZ\05PROJECTEXECUTIU\02PLANOLS\20.7.1_SUPERPOSICIÓ SERVEIS.DWG

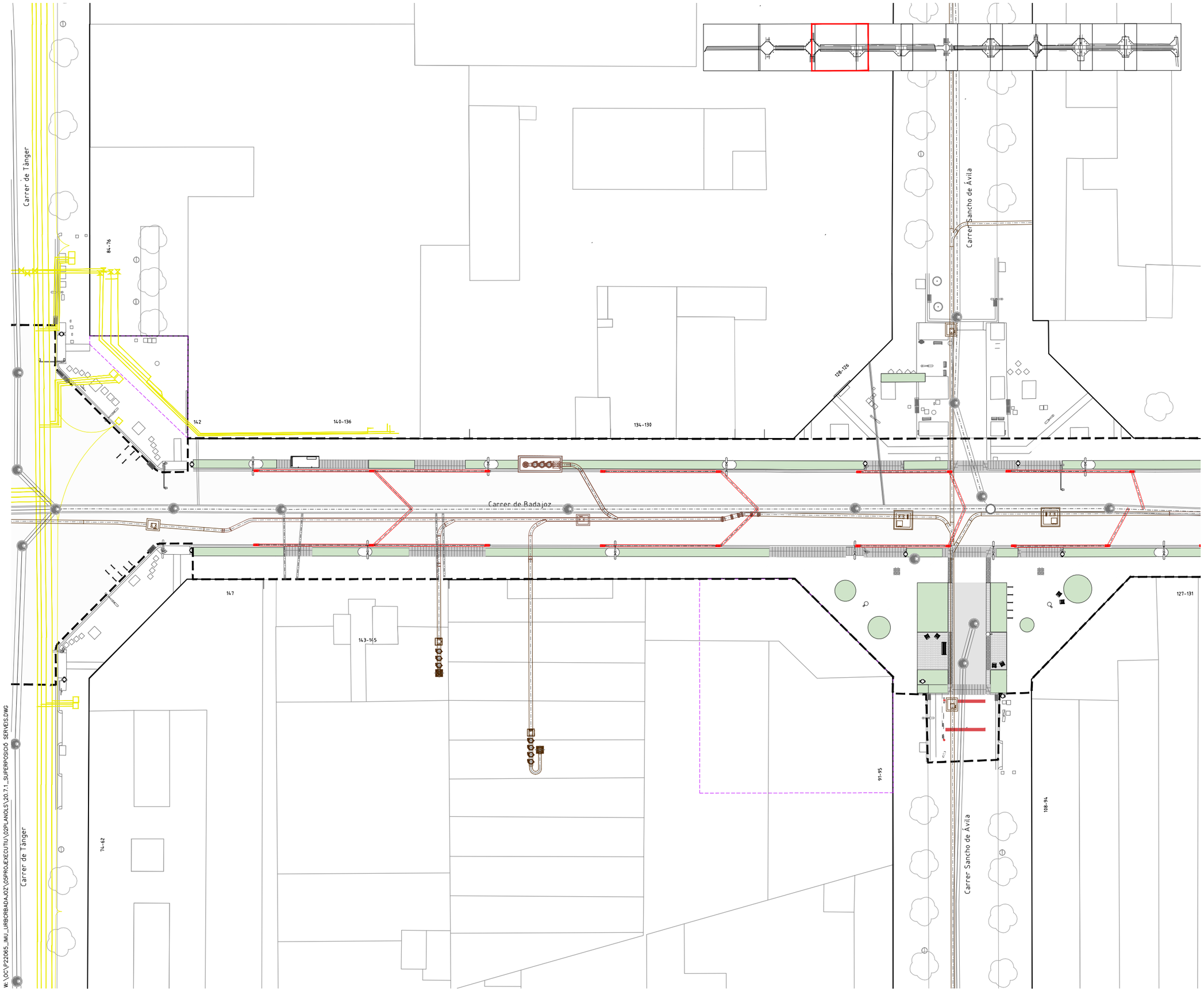

LLEGENDA

LÍMIT ÀMBIT D'ACTUACIÓ: 28.270 m2
NOVES EDIFICACIONS

SUPERPOSICIÓ DE SERVEIS

REG
NOVA XARXA
PERICÓ AMB BY-PASS SECTORIAL
PERICÓ DE PAS DE CALÇADA
PERICÓ DE DESGUÀS

ENLLUMENAT
NOVA XARXA

SEMAFORITZACIÓ
NOU PRISMA SEMÀFORS
XARXA EXISTENT

CLAVEGUERAM
NOU COL·LECTOR DN315/DN400
NOU EMBORNAL BCN1
NOU POU
TUB EXISTENT
CLAVEGUERA EXISTENT
EMBORNAL/REIXA EXISTENT
POU DE REGISTRE EXISTENT

RSU
XARXA PROPOSTA
ARQUETA DE REGISTRE
BUNKER
XARXA EXISTENT

PRISMES 22@
NOU PRISMA PERIMETRAL ELÉTRIC
NOU PRISMA PERIMETRAL TELECOS
XARXA EXISTENT

IMI
NOU PRISMA IMI

AIGUA POTABLE
NOVA CANONADA
NOVA ESCOMESA
XARXA EXISTENT

ELECTRICITAT (BT)
NOU PRISMA BT
XARXA EXISTENT

ELECTRICITAT (AT-MT)
NOU PRISMA MT
XARXA EXISTENT MT
XARXA EXISTENT AT

GAS
NOVA CANONADA
NOVA ESCOMESA
XARXA EXISTENT

TELECOS
PRISMA PROPOSTA
XARXA EXISTENT

DISTRICLIMA
NOVES CANALITZACIONS
TRAÇAT TRITUB NOU
XARXA EXISTENT

PROJECTE D'URBANITZACIÓ DEL CARRER BADAJOZ, ENTRE ELS CARRERS DE BOLÍVIA I AVINGUDA ICÀRIA, AMB MESURES DE CONTRACTACIÓ SOSTENIBLE.

DISTRICTE DE SANT MARTÍ.

Ajuntament de Barcelona
Ecologia, Urbanisme i Mobilitat
Institut Municipal d'Urbanisme
Direcció de Serveis de Projectes i Obres

AUTOR DELS CRITERIS I DE L'AVANTPROJECTE
Marta Penna, arquitecta

AUTOR DEL PROJECTE EXECUTIU
LOLA SIMÓN - MARIA BLANCO - PAU CODOLÀ

G-133_22@.28

NÚM. EXPEDIENT CP022030001 | EDICIÓ APROVACIÓ | DATA JULIOL 2024

NOM PLÀNOL
SUPERPOSICIÓ DE SERVEIS
SUPERPOSICIÓ DE SERVEIS. PLANTA PROPOSTA

0 25

ESCALA
DIN A3 1:500
DIN A1 1:250

PLÀNOL 20.7.1

W:\OC\P22065_JMU_URBORBADAJOZ\05PROJECTEXECUTIU\02PLANOLS\20.7.1_SUPERPOSICIÓ SERVEIS.DWG

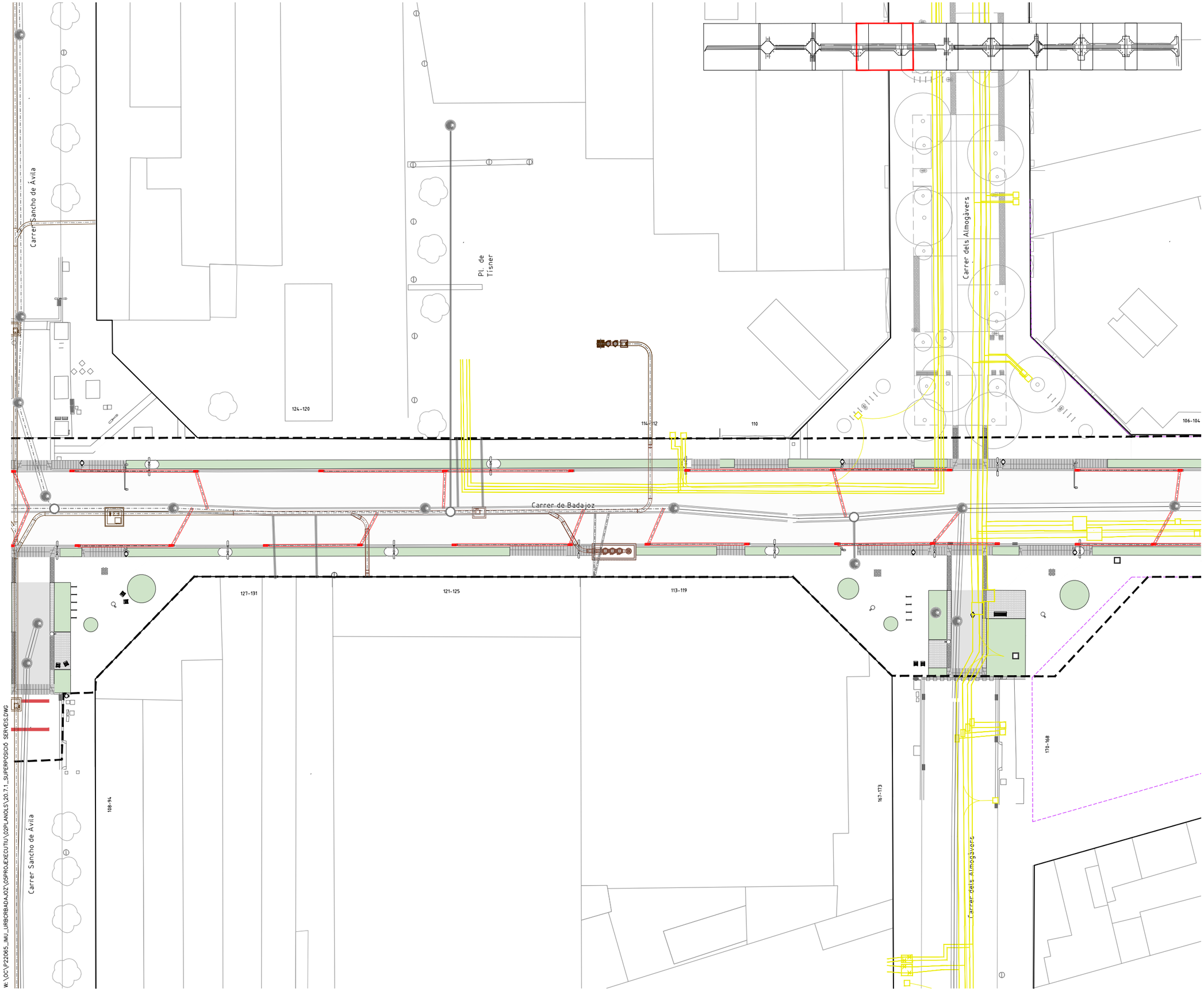

LLEGENDA

- LÍMIT ÀMBIT D'ACTUACIÓ: 28.270 m2
- NOVES EDIFICACIONS

SUPERPOSICIÓ DE SERVEIS

REG
- NOVA XARXA
- PERICÓ AMB BY-PASS SECTORIAL
- PERICÓ DE PAS DE CALÇADA
- PERICÓ DE DESGUÀS

ENLLUMENAT
- NOVA XARXA

SEMAFORITZACIÓ
- NOU PRISMA SEMÀFORS
- XARXA EXISTENT

CLAVEGUERAM
- NOU COL·LECTOR DN315/DN400
- NOU EMBORNAL BCN1
- NOU POU
- TUB EXISTENT
- CLAVEGUERA EXISTENT
- EMBORNAL/REIXA EXISTENT
- POU DE REGISTRE EXISTENT

RSU
- XARXA PROPOSTA
- ARQUETA DE REGISTRE
- BUNKER
- XARXA EXISTENT

PRISMES 22@
- NOU PRISMA PERIMETRAL ELÈTRIC
- NOU PRISMA PERIMETRAL TELECOS
- XARXA EXISTENT

IMI
- NOU PRISMA IMI

AIGUA POTABLE
- NOVA CANONADA
- NOVA ESCOMESA
- XARXA EXISTENT

ELECTRICITAT (BT)
- NOU PRISMA BT
- XARXA EXISTENT

ELECTRICITAT (AT-MT)
- NOU PRISMA MT
- XARXA EXISTENT MT
- XARXA EXISTENT AT

GAS
- NOVA CANONADA
- NOVA ESCOMESA
- XARXA EXISTENT

TELECOS
- PRISMA PROPOSTA
- XARXA EXISTENT

DISTRICLIMA
- NOVES CANALITZACIONS
- TRAÇAT TRITUB NOU
- XARXA EXISTENT

PROJECTE D'URBANITZACIÓ DEL CARRER BADAJOZ, ENTRE ELS CARRERS DE BOLÍVIA I AVINGUDA ICÀRIA, AMB MESURES DE CONTRACTACIÓ SOSTENIBLE.

DISTRICTE DE SANT MARTÍ.

Ajuntament de Barcelona
Ecologia, Urbanisme i Mobilitat
Institut Municipal d'Urbanisme
Direcció de Serveis de Projectes i Obres

AUTOR DELS CRITERIS I DE L'AVANTPROJECTE
Marta Penna, arquitecta

AUTOR DEL PROJECTE EXECUTIU
LOLA SIMÓN - MARIA BLANCO - PAU CODOLÀ

G-133_22@.28

NÚM. EXPEDIENT CP022030001 | EDICIÓ APROVACIÓ | DATA JULIOL 2024

NOM PLÀNOL
SUPERPOSICIÓ DE SERVEIS
SUPERPOSICIÓ DE SERVEIS. PLANTA PROPOSTA

0 25

ESCALA DIN A3 1:500 DIN A1 1:250

PLÀNOL 20.7.1

5/11

W:\OC\P22065_IMU_URBCRBADAJOZ\05PROJECTE\02PLANOLS\20.7.1_SUPERPOSICIÓ SERVEIS.DWG

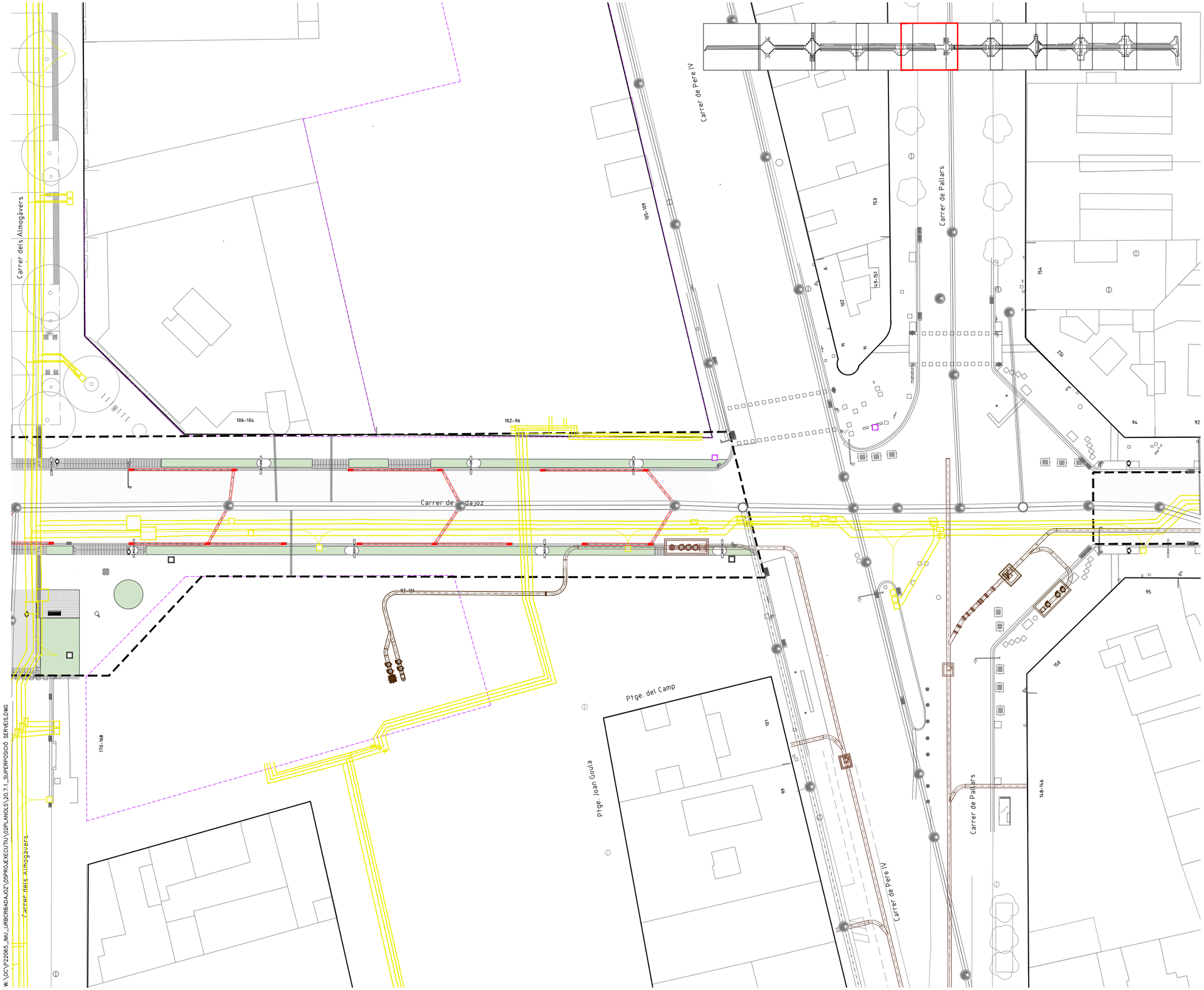

LLEGENDA

- LÍMIT ÀMBIT D'ACTUACIÓ: 28.270 m2
- NOVES EDIFICACIONS

SUPERPOSICIÓ DE SERVEIS

REG
- NOVA XARXA
- PERICÓ AMB BY-PASS SECTORIAL
- PERICÓ DE PAS DE CALÇADA
- PERICÓ DE DESGUÀS

ENLLUMENAT
- NOVA XARXA

SEMAFORITZACIÓ
- NOU PRISMA SEMÀFORS
- XARXA EXISTENT

CLAVEGUERAM
- NOU COL·LECTOR DN315/DN400
- NOU EMBORNAL BCN1
- NOU POU
- TUB EXISTENT
- CLAVEGUERA EXISTENT
- EMBORNAL/REIXA EXISTENT
- POU DE REGISTRE EXISTENT

RSU
- XARXA PROPOSTA
- ARQUETA DE REGISTRE
- BUNKER
- XARXA EXISTENT

PRISMES 22@
- NOU PRISMA PERIMETRAL ELÉTRIC
- NOU PRISMA PERIMETRAL TELECOS
- XARXA EXISTENT

IMI
- NOU PRISMA IMI

AIGUA POTABLE
- NOVA CANONADA
- NOVA ESCOMESA
- XARXA EXISTENT

ELECTRICITAT (BT)
- NOU PRISMA BT
- XARXA EXISTENT

ELECTRICITAT (AT-MT)
- NOU PRISMA MT
- XARXA EXISTENT MT
- XARXA EXISTENT AT

GAS
- NOVA CANONADA
- NOVA ESCOMESA
- XARXA EXISTENT

TELECOS
- PRISMA PROPOSTA
- XARXA EXISTENT

DISTRICLIMA
- NOVES CANALITZACIONS
- TRAÇAT TRITUB NOU
- XARXA EXISTENT

PROJECTE D'URBANITZACIÓ DEL CARRER BADAJOZ, ENTRE ELS CARRERS DE BOLÍVIA I AVINGUDA ICÀRIA, AMB MESURES DE CONTRACTACIÓ SOSTENIBLE.

DISTRICTE DE SANT MARTÍ.

Ajuntament de Barcelona
Ecologia, Urbanisme i Mobilitat
Institut Municipal d'Urbanisme
Direcció de Serveis de Projectes i Obres

AUTOR DELS CRITERIS I DE L'AVANTPROJECTE
Marta Penna, arquitecta

AUTOR DEL PROJECTE EXECUTIU
SBS
LOLA SIMÓN - MARIA BLANCO - PAU CODOLÀ

G-133_22@.28

NÚM. EXPEDIENT	EDICIÓ	DATA
CP022030001	APROVACIÓ	JULIOL 2024

NOM PLÀNOL
SUPERPOSICIÓ DE SERVEIS
SUPERPOSICIÓ DE SERVEIS. PLANTA PROPOSTA

0 25

ESCALA	PLÀNOL
DIN A3 1:500 DIN A1 1:250	20.7.1

6/11

W:\OC\P22065_IMU_URBCRBADAJOZ\05PROJEXECUTIU\02PLANOLS\20.7.1_SUPERPOSICIÓ_SERVEIS.DWG

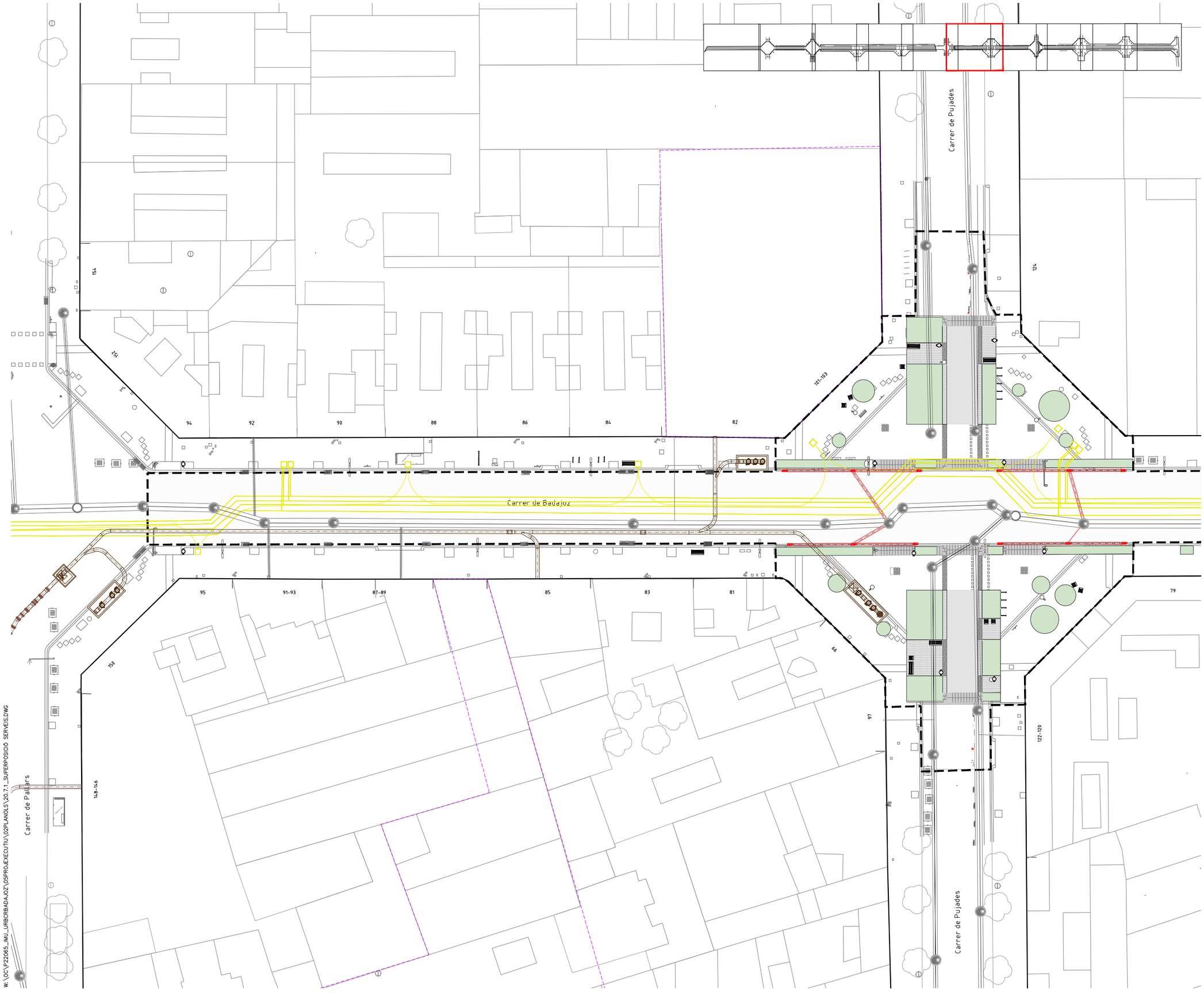

LLEGENDA

- LÍMIT ÀMBIT D'ACTUACIÓ: 28.270 m2
- NOVES EDIFICACIONS

SUPERPOSICIÓ DE SERVEIS

REG
- NOVA XARXA
- PERICÓ AMB BY-PASS SECTORIAL
- PERICÓ DE PAS DE CALÇADA
- PERICÓ DE DESGUÀS

ENLLUMENAT
- NOVA XARXA

SEMAFORITZACIÓ
- NOU PRISMA SEMÀFORS
- XARXA EXISTENT

CLAVEGUERAM
- NOU COL·LECTOR DN315/DN400
- NOU EMBORNAL BCN1
- NOU POU
- TUB EXISTENT
- CLAVEGUERA EXISTENT
- EMBORNAL/REIXA EXISTENT
- POU DE REGISTRE EXISTENT

RSU
- XARXA PROPOSTA
- ARQUETA DE REGISTRE
- BUNKER
- XARXA EXISTENT

PRISMES 22@
- NOU PRISMA PERIMETRAL ELÈTRIC
- NOU PRISMA PERIMETRAL TELECOS
- XARXA EXISTENT

IMI
- NOU PRISMA IMI

AIGUA POTABLE
- NOVA CANONADA
- NOVA ESCOMESA
- XARXA EXISTENT

ELECTRICITAT (BT)
- NOU PRISMA BT
- XARXA EXISTENT

ELECTRICITAT (AT-MT)
- NOU PRISMA MT
- XARXA EXISTENT MT
- XARXA EXISTENT AT

GAS
- NOVA CANONADA
- NOVA ESCOMESA
- XARXA EXISTENT

TELECOS
- PRISMA PROPOSTA
- XARXA EXISTENT

DISTRICLIMA
- NOVES CANALITZACIONS
- TRAÇAT TRITUB NOU
- XARXA EXISTENT

PROJECTE D'URBANITZACIÓ DEL CARRER BADAJOZ, ENTRE ELS CARRERS DE BOLÍVIA I AVINGUDA ICÀRIA, AMB MESURES DE CONTRACTACIÓ SOSTENIBLE.

DISTRICTE DE SANT MARTÍ.

Ajuntament de Barcelona
Ecologia, Urbanisme i Mobilitat
Institut Municipal d'Urbanisme
Direcció de Serveis de Projectes i Obres

AUTOR DELS CRITERIS I DE L'AVANTPROJECTE
Marta Penna, arquitecta

AUTOR DEL PROJECTE EXECUTIU
LOLA SIMÓN - MARIA BLANCO - PAU CODOLÀ

G-133_22@.28

NÚM. EXPEDIENT	EDICIÓ	DATA
CP022030001	APROVACIÓ	JULIOL 2024

NOM PLÀNOL
SUPERPOSICIÓ DE SERVEIS
SUPERPOSICIÓ DE SERVEIS. PLANTA PROPOSTA

0 25

ESCALA	PLÀNOL
DIN A3 1:500 DIN A1 1:250	20.7.1

7/11

W:_OC\P22065_IMU_URBCRBADAJOZ\05PROJECTE\EXECUTIU\02PLANOLS\20.7.1_SUPERPOSICIÓ SERVEIS.DWG

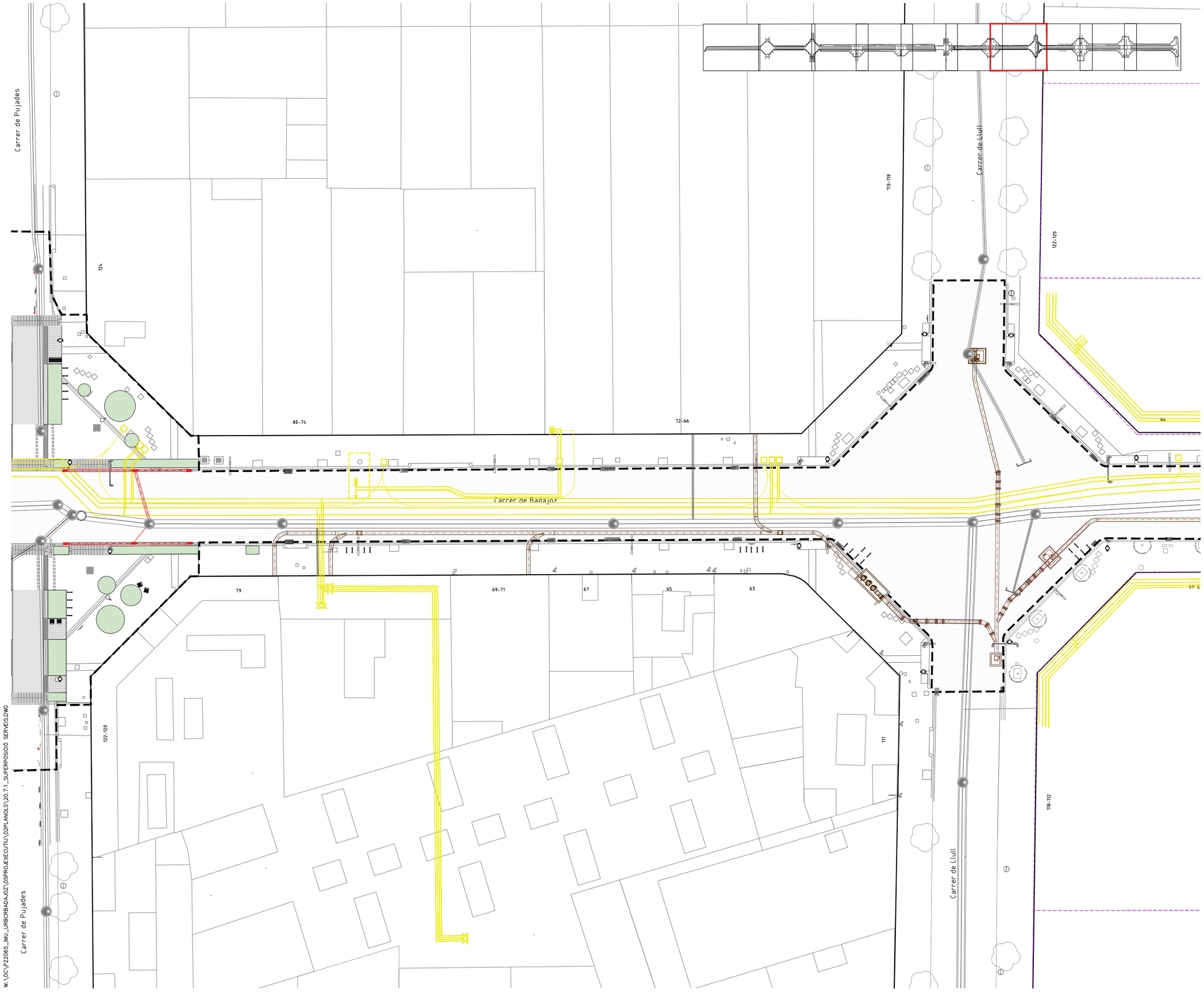

LLEGENDA

- LÍMIT ÀMBIT D'ACTUACIÓ: 28.270 m2
- NOVES EDIFICACIONS

SUPERPOSICIÓ DE SERVEIS

REG
- NOVA XARXA
- PERICÓ AMB BY-PASS SECTORIAL
- PERICÓ DE PAS DE CALÇADA
- PERICÓ DE DESGUÀS

ENLLUMENAT
- NOVA XARXA

SEMAFORITZACIÓ
- NOU PRISMA SEMÀFORS
- XARXA EXISTENT

CLAVEGUERAM
- NOU COL·LECTOR DN315/DN400
- NOU EMBORNAL BCN1
- NOU POU
- TUB EXISTENT
- CLAVEGUERA EXISTENT
- EMBORNAL/REIXA EXISTENT
- POU DE REGISTRE EXISTENT

RSU
- XARXA PROPOSTA
- ARQUETA DE REGISTRE
- BUNKER
- XARXA EXISTENT

PRISMES 22@
- NOU PRISMA PERIMETRAL ELÉTRIC
- NOU PRISMA PERIMETRAL TELECOS
- XARXA EXISTENT

IMI
- NOU PRISMA IMI

AIGUA POTABLE
- NOVA CANONADA
- NOVA ESCOMESA
- XARXA EXISTENT

ELECTRICITAT (BT)
- NOU PRISMA BT
- XARXA EXISTENT

ELECTRICITAT (AT-MT)
- NOU PRISMA MT
- XARXA EXISTENT MT
- XARXA EXISTENT AT

GAS
- NOVA CANONADA
- NOVA ESCOMESA
- XARXA EXISTENT

TELECOS
- PRISMA PROPOSTA
- XARXA EXISTENT

DISTRICLIMA
- NOVES CANALITZACIONS
- TRAÇAT TRITUB NOU
- XARXA EXISTENT

PROJECTE D'URBANITZACIÓ DEL CARRER BADAJOZ, ENTRE ELS CARRERS DE BOLÍVIA I AVINGUDA ICÀRIA, AMB MESURES DE CONTRACTACIÓ SOSTENIBLE.

DISTRICTE DE SANT MARTÍ.

Ajuntament de Barcelona
Ecologia, Urbanisme i Mobilitat
Institut Municipal d'Urbanisme
Direcció de Serveis de Projectes i Obres

AUTOR DELS CRITERIS I DE L'AVANTPROJECTE
Marta Penna, arquitecta

AUTOR DEL PROJECTE EXECUTIU
LOLA SIMÓN - MARIA BLANCO - PAU CODOLÀ

G-133__22@.28

NÚM. EXPEDIENT	EDICIÓ	DATA
CP022030001	APROVACIÓ	JULIOL 2024

NOM PLÀNOL
SUPERPOSICIÓ DE SERVEIS
SUPERPOSICIÓ DE SERVEIS. PLANTA PROPOSTA

0 25

ESCALA	PLÀNOL
DIN A3 1:500 DIN A1 1:250	20.7.1

8/11

W:_OC\P22065_IMU_URBCRBADAJOZ\05PROJÈXECUTIU\02PLANOLS\20.7.1_SUPERPOSICIÓ SERVEIS.DWG

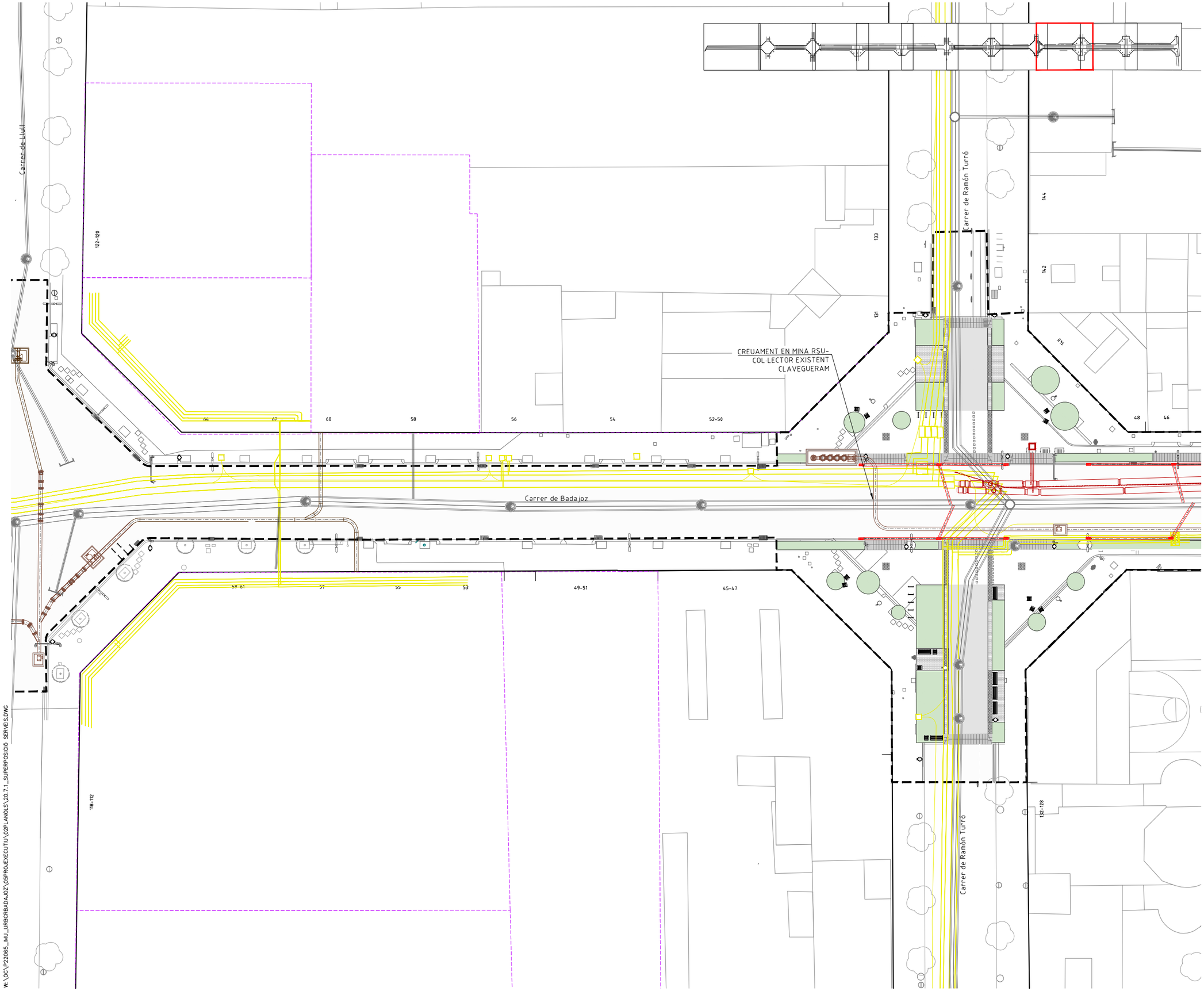

LLEGENDA

- LÍMIT ÀMBIT D'ACTUACIÓ: 28.270 m2
- NOVES EDIFICACIONS

SUPERPOSICIÓ DE SERVEIS

REG
- NOVA XARXA
- PERICÓ AMB BY-PASS SECTORIAL
- PERICÓ DE PAS DE CALÇADA
- PERICÓ DE DESGUÀS

ENLLUMENAT
- NOVA XARXA

SEMAFORITZACIÓ
- NOU PRISMA SEMÀFORS
- XARXA EXISTENT

CLAVEGUERAM
- NOU COL·LECTOR DN315/DN400
- NOU EMBORNAL BCN1
- NOU POU
- TUB EXISTENT
- CLAVEGUERA EXISTENT
- EMBORNAL/REIXA EXISTENT
- POU DE REGISTRE EXISTENT

RSU
- XARXA PROPOSTA
- ARQUETA DE REGISTRE
- BUNKER
- XARXA EXISTENT

PRISMES 22@
- NOU PRISMA PERIMETRAL ELÉTRIC
- NOU PRISMA PERIMETRAL TELECOS
- XARXA EXISTENT

IMI
- NOU PRISMA IMI

AIGUA POTABLE
- NOVA CANONADA
- NOVA ESCOMESA
- XARXA EXISTENT

ELECTRICITAT (BT)
- NOU PRISMA BT
- XARXA EXISTENT

ELECTRICITAT (AT-MT)
- NOU PRISMA MT
- XARXA EXISTENT MT
- XARXA EXISTENT AT

GAS
- NOVA CANONADA
- NOVA ESCOMESA
- XARXA EXISTENT

TELECOS
- PRISMA PROPOSTA
- XARXA EXISTENT

DISTRICLIMA
- NOVES CANALITZACIONS
- TRAÇAT TRITUB NOU
- XARXA EXISTENT

PROJECTE D'URBANITZACIÓ DEL CARRER BADAJOZ, ENTRE ELS CARRERS DE BOLÍVIA I AVINGUDA ICÀRIA, AMB MESURES DE CONTRACTACIÓ SOSTENIBLE.

DISTRICTE DE SANT MARTÍ.

Ajuntament de Barcelona
Ecologia, Urbanisme i Mobilitat
Institut Municipal d'Urbanisme
Direcció de Serveis de Projectes i Obres

AUTOR DELS CRITERIS I DE L'AVANTPROJECTE
Marta Penna, arquitecta

AUTOR DEL PROJECTE EXECUTIU
LOLA SIMÓN - MARIA BLANCO - PAU CODOLÀ

G-133_22@.28

NÚM. EXPEDIENT	EDICIÓ	DATA
CP022030001	APROVACIÓ	JULIOL 2024

NOM PLÀNOL
SUPERPOSICIÓ DE SERVEIS
SUPERPOSICIÓ DE SERVEIS. PLANTA PROPOSTA

0 25

ESCALA	PLÀNOL
DIN A3 1:500 DIN A1 1:250	20.7.1

W:\OC\P22065_JMU_URBORBADAJOZ\05PROJECTEXECUTIU\02PLANOLS\20.7.1_SUPERPOSICIÓ SERVEIS.DWG

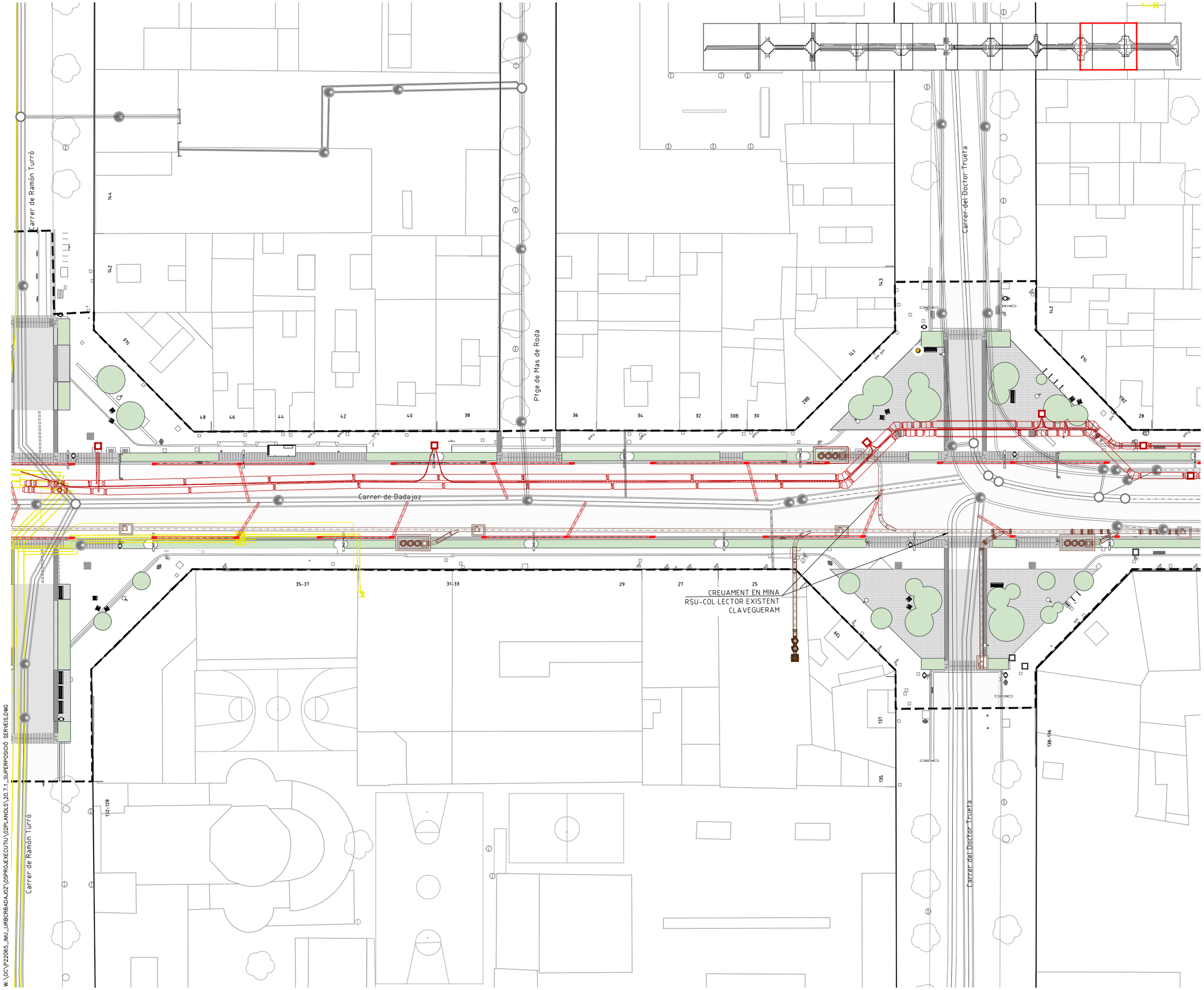

LLEGENDA

LÍMIT ÀMBIT D'ACTUACIÓ: 28.270 m2
NOVES EDIFICACIONS

SUPERPOSICIÓ DE SERVEIS

REG
NOVA XARXA
PERICÓ AMB BY-PASS SECTORIAL
PERICÓ DE PAS DE CALÇADA
PERICÓ DE DESGUÀS

ENLLUMENAT
NOVA XARXA

SEMAFORITZACIÓ
NOU PRISMA SEMÀFORS
XARXA EXISTENT

CLAVEGUERAM
NOU COL·LECTOR DN315/DN400
NOU EMBORNAL BCN1
NOU POU
TUB EXISTENT
CLAVEGUERA EXISTENT
EMBORNAL/REIXA EXISTENT
POU DE REGISTRE EXISTENT

RSU
XARXA PROPOSTA
ARQUETA DE REGISTRE
BUNKER
XARXA EXISTENT

PRISMES 22@
NOU PRISMA PERIMETRAL ELÉTRIC
NOU PRISMA PERIMETRAL TELECOS
XARXA EXISTENT

IMI
NOU PRISMA IMI

AIGUA POTABLE
NOVA CANONADA
NOVA ESCOMESA
XARXA EXISTENT

ELECTRICITAT (BT)
NOU PRISMA BT
XARXA EXISTENT

ELECTRICITAT (AT-MT)
NOU PRISMA MT
XARXA EXISTENT MT
XARXA EXISTENT AT

GAS
NOVA CANONADA
NOVA ESCOMESA
XARXA EXISTENT

TELECOS
PRISMA PROPOSTA
XARXA EXISTENT

DISTRICLIMA
NOVES CANALITZACIONS
TRAÇAT TRITUB NOU
XARXA EXISTENT

PROJECTE D'URBANITZACIÓ DEL CARRER BADAJOZ, ENTRE ELS CARRERS DE BOLÍVIA I AVINGUDA ICÀRIA, AMB MESURES DE CONTRACTACIÓ SOSTENIBLE.

DISTRICTE DE SANT MARTÍ.

Ajuntament de Barcelona
Ecologia, Urbanisme i Mobilitat
Institut Municipal d'Urbanisme
Direcció de Serveis de Projectes i Obres

AUTOR DELS CRITERIS I DE L'AVANTPROJECTE
Marta Penna, arquitecta

AUTOR DEL PROJECTE EXECUTIU
LOLA SIMÓN - MARIA BLANCO - PAU CODOLÀ

G-133_22@.28

NÚM. EXPEDIENT CP022030001
EDICIÓ APROVACIÓ
DATA JULIOL 2024

NOM PLÀNOL
SUPERPOSICIÓ DE SERVEIS
SUPERPOSICIÓ DE SERVEIS. PLANTA PROPOSTA

0 25

ESCALA
DIN A3 1:500
DIN A1 1:250

PLÀNOL
20.7.1
10/11

W:\OC\P22065_IMU_URBCRBADAJOZ\05PROJECTE\EXECUTIU\02PLANOLS\20.7.1_SUPERPOSICIO SERVEIS.DWG

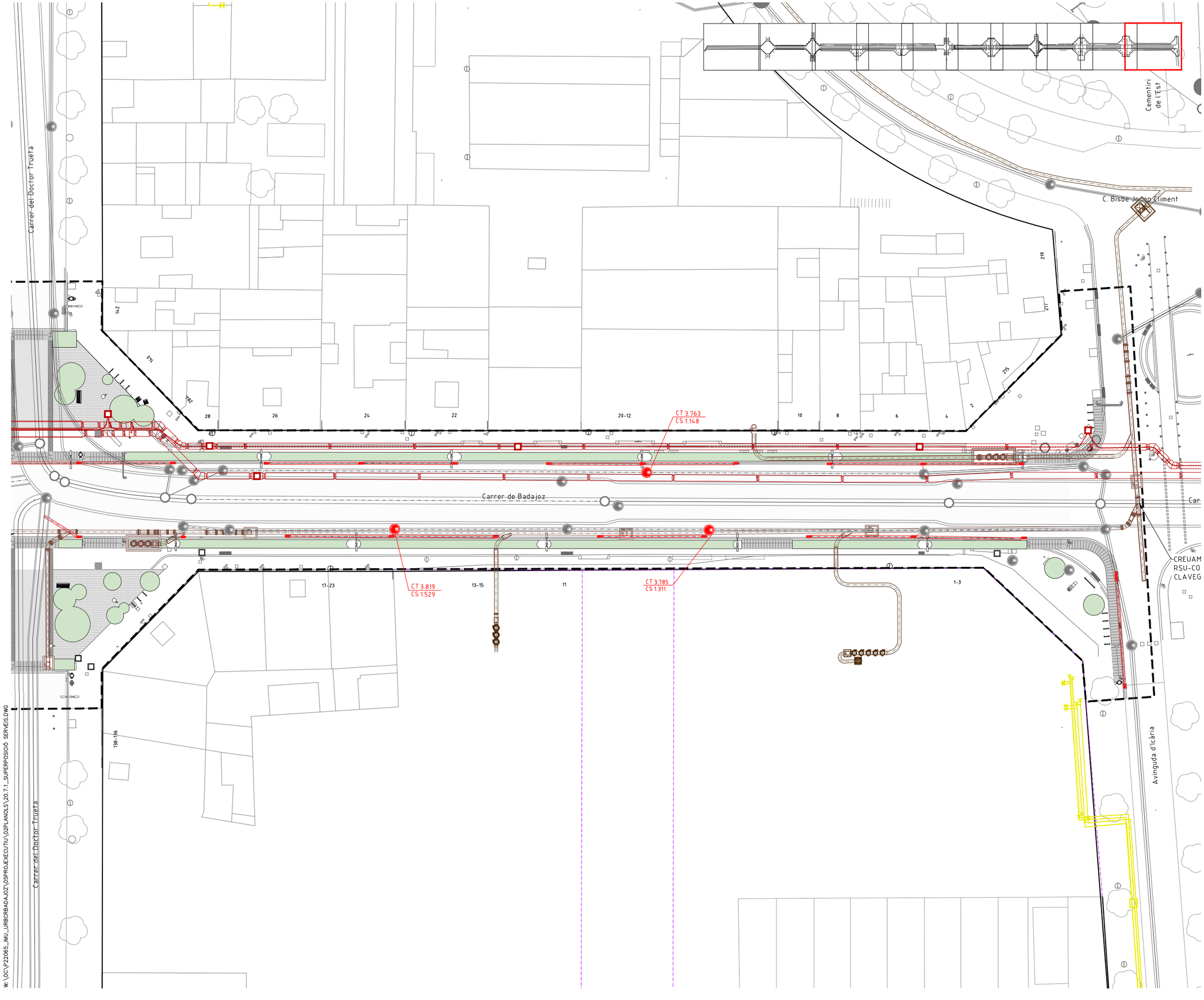

LLEGENDA

- LÍMIT ÀMBIT D'ACTUACIÓ: 28.270 m2
- NOVES EDIFICACIONS

SUPERPOSICIÓ DE SERVEIS

REG
- NOVA XARXA
- PERICÓ AMB BY-PASS SECTORIAL
- PERICÓ DE PAS DE CALÇADA
- PERICÓ DE DESGUÀS

ENLLUMENAT
- NOVA XARXA

SEMAFORITZACIÓ
- NOU PRISMA SEMÀFORS
- XARXA EXISTENT

CLAVEGUERAM
- NOU COL·LECTOR DN315/DN400
- NOU EMBORNAL BCN1
- NOU POU
- TUB EXISTENT
- CLAVEGUERA EXISTENT
- EMBORNAL/REIXA EXISTENT
- POU DE REGISTRE EXISTENT

RSU
- XARXA PROPOSTA
- ARQUETA DE REGISTRE
- BUNKER
- XARXA EXISTENT

PRISMES 22@
- NOU PRISMA PERIMETRAL ELÉTRIC
- NOU PRISMA PERIMETRAL TELECOS
- XARXA EXISTENT

IMI
- NOU PRISMA IMI

AIGUA POTABLE
- NOVA CANONADA
- NOVA ESCOMESA
- XARXA EXISTENT

ELECTRICITAT (BT)
- NOU PRISMA BT
- XARXA EXISTENT

ELECTRICITAT (AT-MT)
- NOU PRISMA MT
- XARXA EXISTENT MT
- XARXA EXISTENT AT

GAS
- NOVA CANONADA
- NOVA ESCOMESA
- XARXA EXISTENT

TELECOS
- PRISMA PROPOSTA
- XARXA EXISTENT

DISTRICLIMA
- NOVES CANALITZACIONS
- TRAÇAT TRITUB NOU
- XARXA EXISTENT

PROJECTE D'URBANITZACIÓ DEL CARRER BADAJOZ, ENTRE ELS CARRERS DE BOLÍVIA I AVINGUDA ICÀRIA, AMB MESURES DE CONTRACTACIÓ SOSTENIBLE.

DISTRICTE DE SANT MARTÍ.

Ajuntament de Barcelona
Ecologia, Urbanisme i Mobilitat
Institut Municipal d'Urbanisme
Direcció de Serveis de Projectes i Obres

AUTOR DELS CRITERIS I DE L'AVANTPROJECTE
Marta Penna, arquitecta

AUTOR DEL PROJECTE EXECUTIU
LOLA SIMÓN - MARIA BLANCO - PAU CODOLÀ

G-133__22@.28

NÚM. EXPEDIENT	EDICIÓ	DATA
CP022030001	APROVACIÓ	JULIOL 2024

NOM PLÀNOL
SUPERPOSICIÓ DE SERVEIS
SUPERPOSICIÓ DE SERVEIS. PLANTA PROPOSTA

0 25

ESCALA	PLÀNOL
DIN A3 1:500 DIN A1 1:250	20.7.1

11/11

W: \OC\P-22065_IMU_URBCRBADAJOZ\05PROJECTE\EXECUTIU\02PLANOLS\20.7.1_SUPERPOSICIÓ SERVEIS.DWG

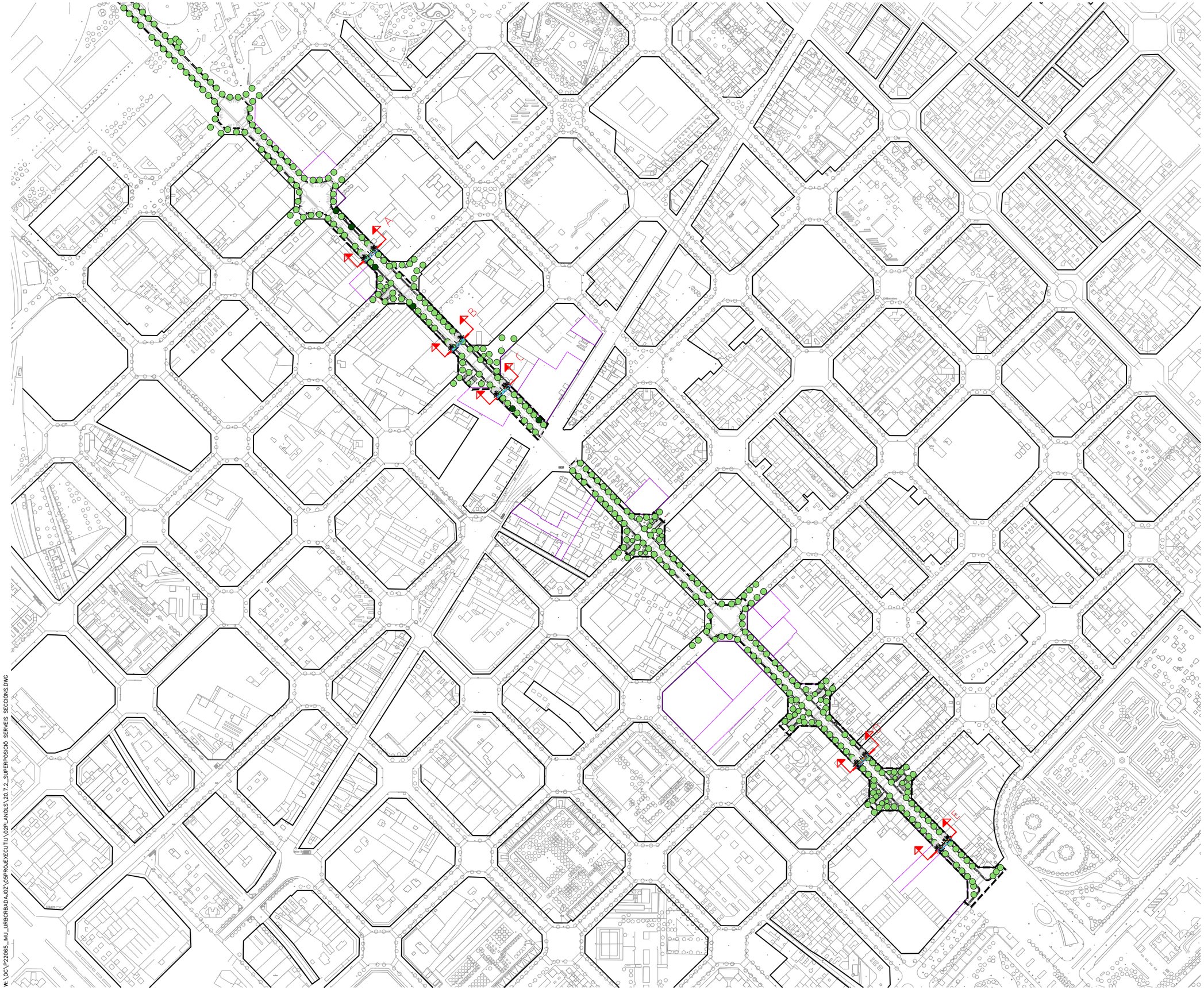

PROJECTE D'URBANITZACIÓ DEL CARRER BADAJOZ, ENTRE ELS CARRERS DE BOLÍVIA I AVINGUDA ICÀRIA, AMB MESURES DE CONTRACTACIÓ SOSTENIBLE.

DISTRICTE DE SANT MARTÍ.

Ajuntament de Barcelona
Ecologia, Urbanisme i Mobilitat
Institut Municipal d'Urbanisme
Direcció de Serveis de Projectes i Obres

AUTOR DELS CRITERIS I DE L'AVANTPROJECTE
Marta Penna, arquitecta

AUTOR DEL PROJECTE EXECUTIU
LOLA SIMÓN - MARIA BLANCO - PAU CODOLÀ

G-133__22@.28

NÚM. EXPEDIENT CP022030001 | EDICIÓ APROVACIÓ | DATA JULIOL 2024

NOM PLÀNOL
SUPERPOSICIÓ DE SERVEIS
SECCIONS TIPUS

0 200m

ESCALA
DIN A3 1:4000
DIN A1 1:2000

PLÀNOL
20.7.2

1/4

W:\0C\P22065_IMU_URBCRBADAJOZ\05PROJEXECUTIU\02PLANOLS\20.7.2_SUPERPOSICIÓ SERVEIS SECCIONS.DWG

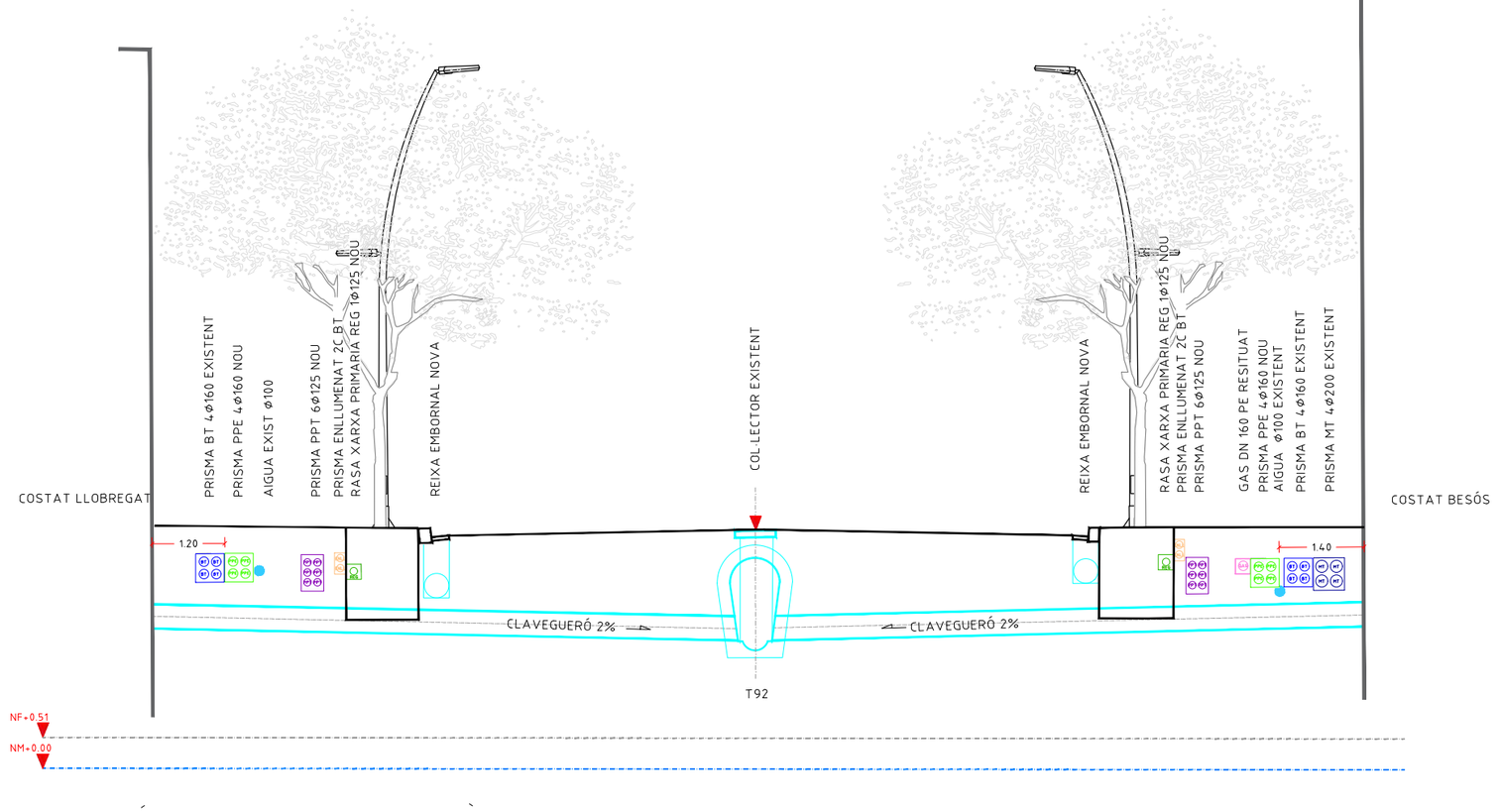

W:\OC\P22065_IMU_URBORBADAJOZ\05PROJÆXECUTIU\02PLANOLS\20.7.2_SUPERPOSICIÓ SERVEIS SECCIONS.DWG

PROJECTE D'URBANITZACIÓ DEL CARRER BADAJOZ, ENTRE ELS CARRERS DE BOLÍVIA I AVINGUDA ICÀRIA, AMB MESURES DE CONTRACTACIÓ SOSTENIBLE.

DISTRICTE DE SANT MARTÍ.

Ajuntament de Barcelona
Ecologia, Urbanisme i Mobilitat
Institut Municipal d'Urbanisme
Direcció de Serveis de Projectes i Obres

AUTOR DELS CRITERIS I DE L'AVANTPROJECTE
Marta Penna, arquitecta

AUTOR DEL PROJECTE EXECUTIU
LOLA SIMÓN - MARIA BLANCO - PAU CODOLÀ

G-133__22@.28

NÚM. EXPEDIENT CP022030001 | EDICIÓ APROVACIÓ | DATA JULIOL 2024

NOM PLÀNOL
SUPERPOSICIÓ DE SERVEIS
SECCIONS TIPUS

0 1m

ESCALA
DIN A3 1:100
DIN A1 1:50

PLÀNOL
20.7.2
2/4

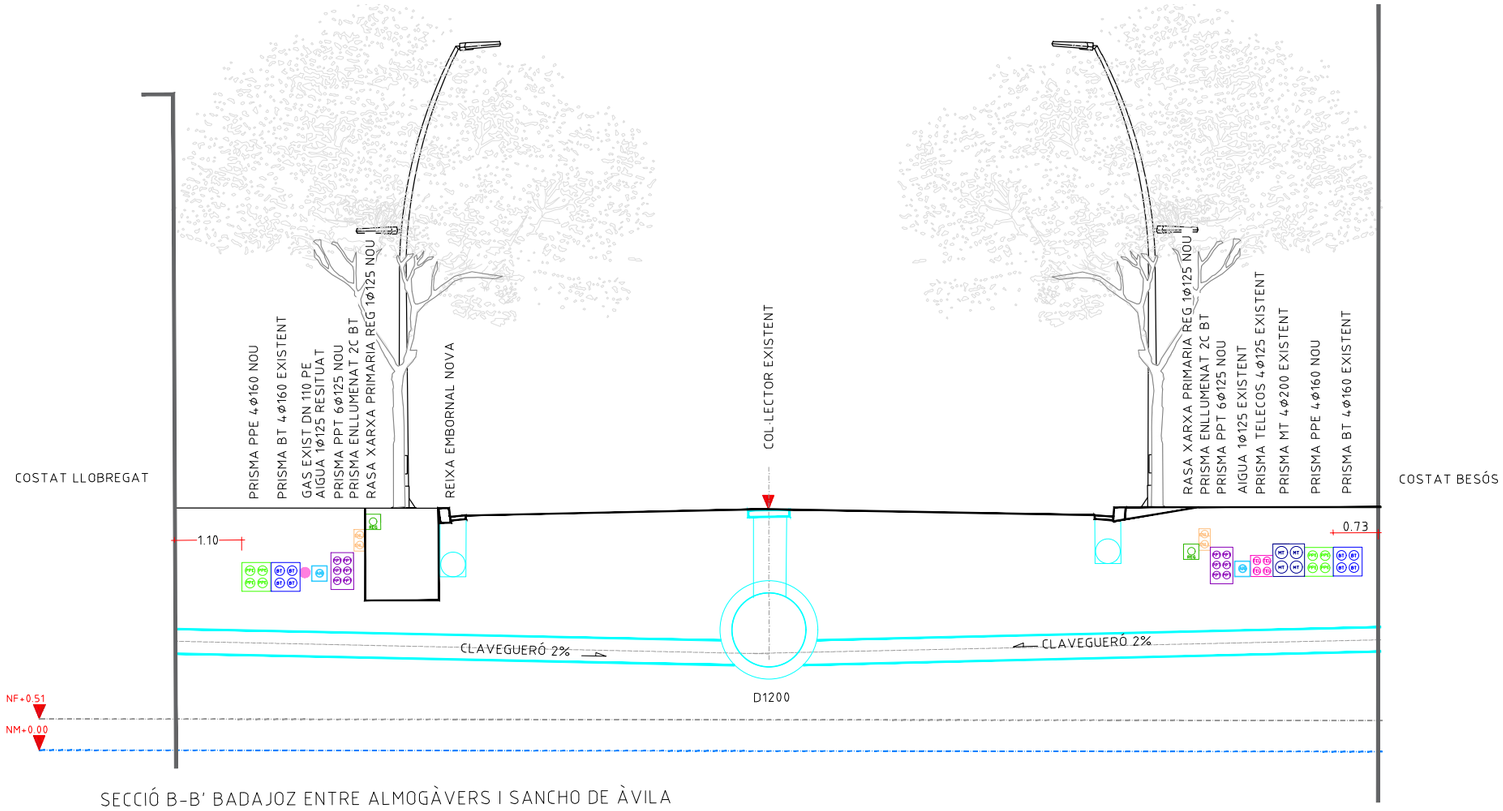

SECCIÓ B-B' BADAJOZ ENTRE ALMOGÀVERS I SANCHO DE ÀVILA
Escala 1/100

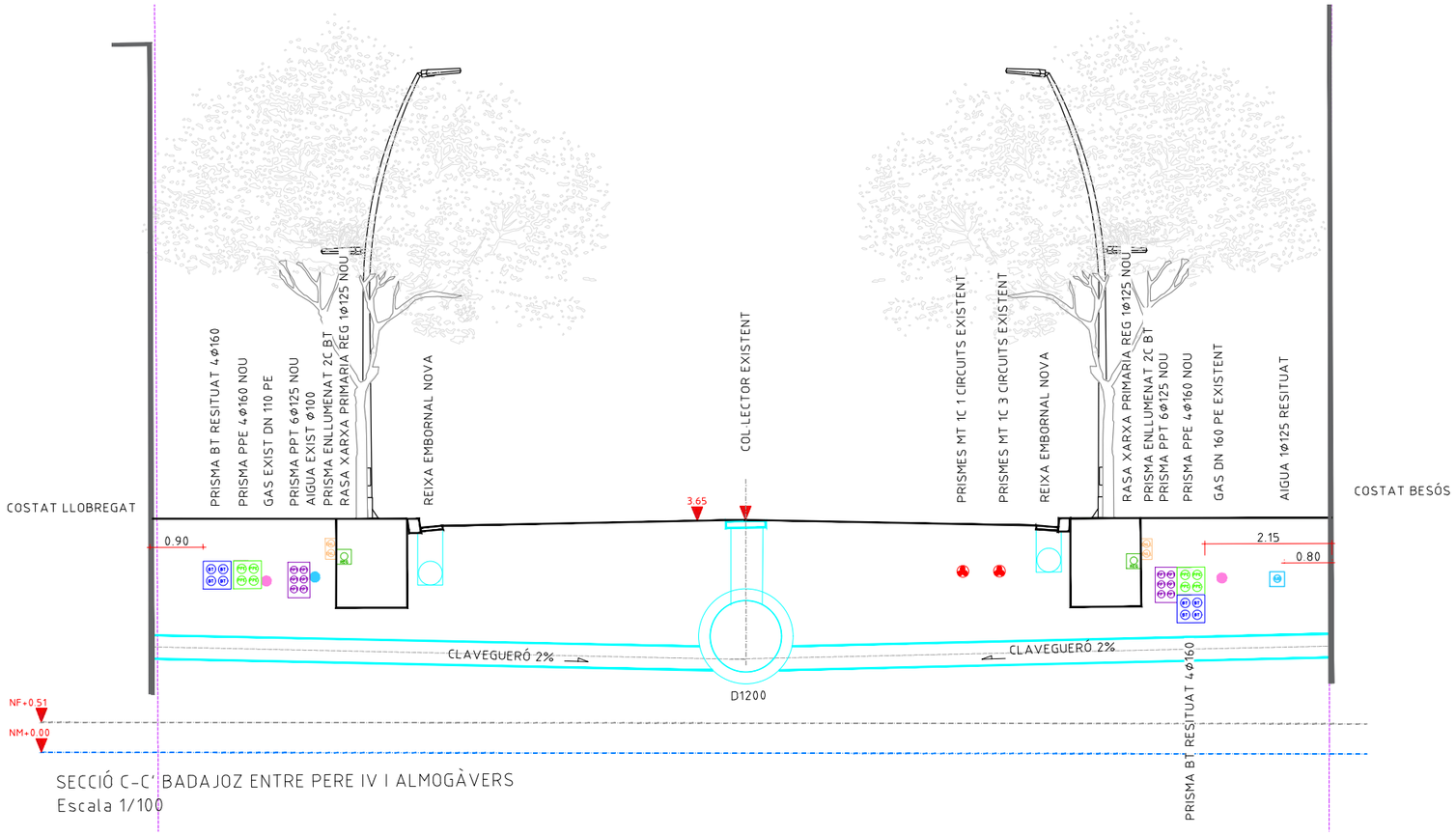

SECCIÓ C-C' BADAJOZ ENTRE PERE IV I ALMOGÀVERS
Escala 1/100

W:\OC\P22065_IMU_URBCRBADAJOZ\05PROJEXECUTIU\02PLANOLS\20.7.2_SUPERPOSICIO SERVEIS SECCIONS.DWG

PROJECTE D'URBANITZACIÓ DEL CARRER BADAJOZ, ENTRE ELS CARRERS DE BOLÍVIA I AVINGUDA ICÀRIA, AMB MESURES DE CONTRACTACIÓ SOSTENIBLE.

DISTRICTE DE SANT MARTÍ.

Ajuntament de Barcelona
Ecologia, Urbanisme i Mobilitat
Institut Municipal d'Urbanisme
Direcció de Serveis de Projectes i Obres

AUTOR DELS CRITERIS I DE L'AVANTPROJECTE
Marta Penna, arquitecta

AUTOR DEL PROJECTE EXECUTIU
LOLA SIMÓN - MARIA BLANCO - PAU CODOLÀ

G-133_22@.28

NÚM. EXPEDIENT CP022030001
EDICIÓ APROVACIÓ
DATA JULIOL 2024

NOM PLÀNOL
SUPERPOSICIÓ DE SERVEIS SECCIONS TIPUS

0 1m

ESCALA
DIN A3 1:100
DIN A1 1:50

PLÀNOL
20.7.2

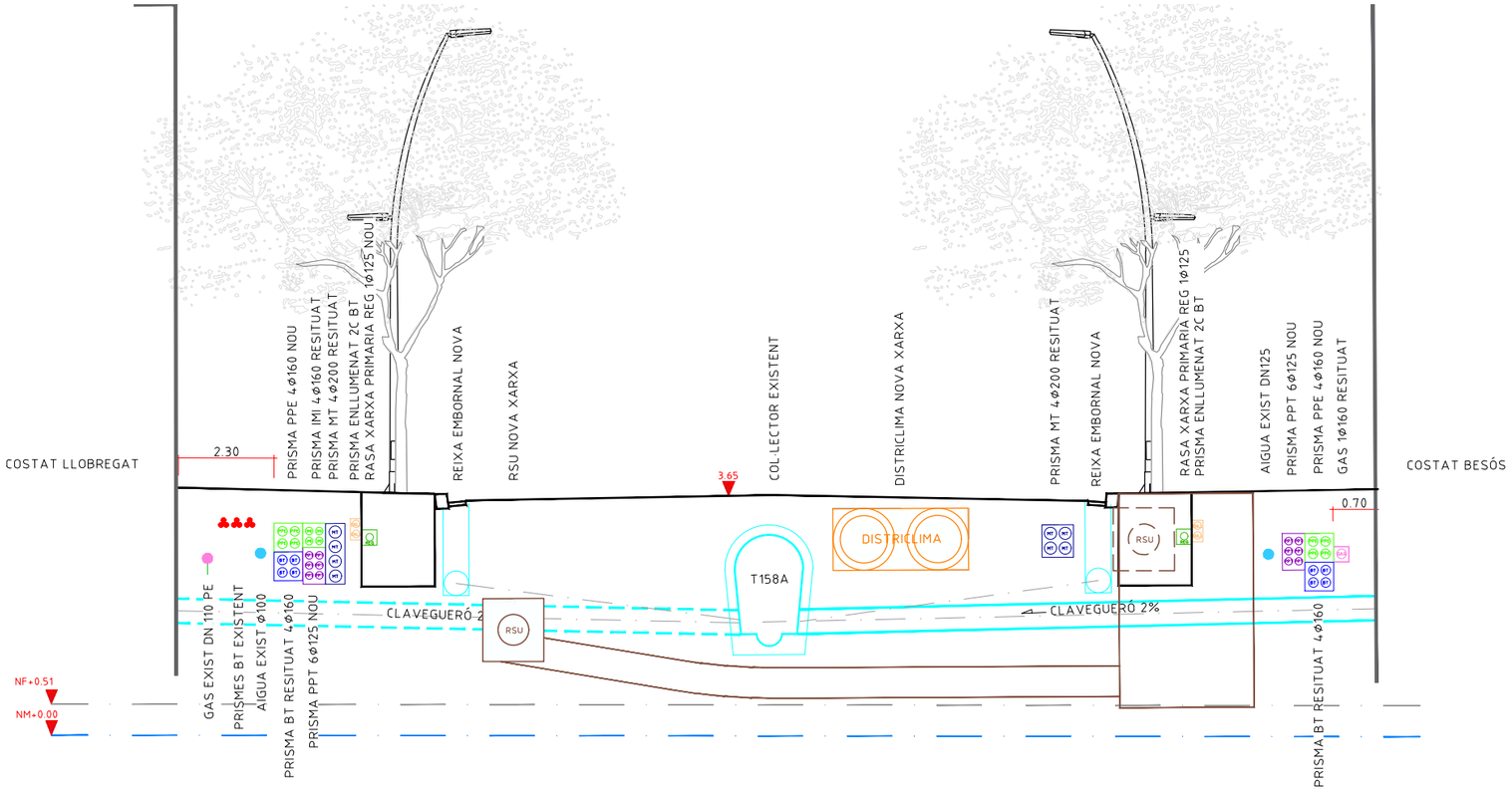

SECCIÓ D-D' BADAJOZ ENTRE DOCTOR TRUETA I RAMON TURRÓ
Escala 1/100

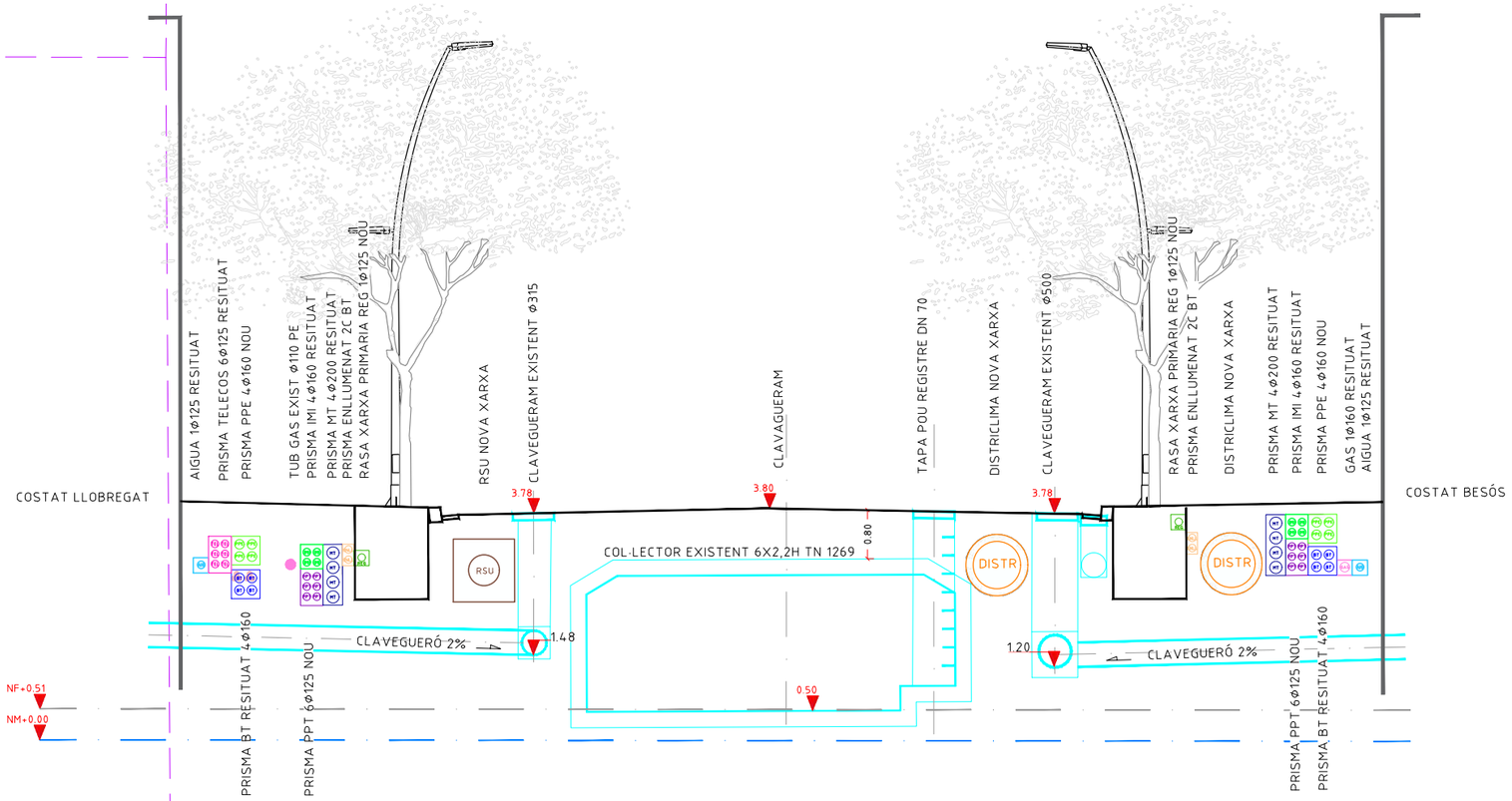

SECCIÓ E-E' BADAJOZ ENTRE AV. ICARIA I DOCTOR TRUETA
Escala 1/100

W:\OC\P22065_IMU_URBCRBADAJOZ\05PROJECTE\EXECUTIU\02PLANOLS\20.7.2_SUPERPOSICIO SERVEIS SECCIONS.DWG

PROJECTE D'URBANITZACIÓ DEL CARRER BADAJOZ, ENTRE ELS CARRERS DE BOLÍVIA I AVINGUDA ICÀRIA, AMB MESURES DE CONTRACTACIÓ SOSTENIBLE.

DISTRICTE DE SANT MARTÍ.

Ajuntament de Barcelona
Ecologia, Urbanisme i Mobilitat
Institut Municipal d'Urbanisme
Direcció de Serveis de Projectes i Obres

AUTOR DELS CRITERIS I DE L'AVANTPROJECTE
Marta Penna, arquitecta

AUTOR DEL PROJECTE EXECUTIU
LOLA SIMÓN - MARIA BLANCO - PAU CODOLÀ

G-133_22@.28

NÚM. EXPEDIENT CP022030001
EDICIÓ APROVACIÓ
DATA JULIOL 2024

NOM PLÀNOL
SUPERPOSICIÓ DE SERVEIS SECCIONS TIPUS

0 1.5m

ESCALA
DIN A3 1:150
DIN A1 1:75

PLÀNOL
20.7.2
4/4