PROJECTE EXECUTIU DE MOBILIARI I SENYALÈTICA DELS PROJECTES D'ADEQUACIÓ I REFORMA DELS LOCALS SITUATS AL CARRER D'ALONSO CANO Nº 1-9 I VIA FAVÈNCIA Nº 348-350 PER A USOS COMUNITARIS I ENTITATS DEL BARRI, A BARCELONA, AL DISTRICTE DE NOU BARRIS.

NÚMERO D'EXPEDIENT: 608.2022.041

Contingut: I. M Memòria

II. PC Plecs de Característiques dels Elements

III. DG Documentació Gràfica

IV. FC Fitxes de Característiques

V. A+PR Amidaments i Pressupost

VI. Annexes

Gener de 2025

Autors: labaula arquitectes SCCLP

ESTEVE SOLÀ I SAURA / Arquitecte

BERNAT HERNÁNDEZ SÀBAT / Arquitecte

MARIANA ECHEVERRÍA PÉREZ MONTERO / Arquitecta

SERGI GONZÁLEZ BENEDI / Arquitecte

I. M MEMÒRIA

IN. ÍNDEX DEL PROJECTE

I. M. MEMÒRIA

MD.01 Objecte del Projecte
MD.02 Agents del projecte
MD.03 Informació prèvia / antecedents / condicionants de partida
MD.04 Descripció del projecte
MD.05 Compliment de normativa i requeriments
MD.06 Termini i planificació
MD.07 Pressupost del subministrament

II. PC. PLECS DE CARACTERÍSTIQUES DELS ELEMENTS

PPTG PLECS DE CONDICIONS TÈCNIQUES GENERALS
PPTP PLECS DE CONDICIONS TÈCNIQUES PARTICULARS

III. DG. DOCUMENTACIÓ GRÀFICA

DG.I PLANOLS D'INFORMACIÓ
DG.M PLANOLS DE MOBILIARI
DG.S SENYALÈTICA

IV. FC. FITXES DE CARACTERÍSTIQUES

V. A+PR AMIDAMENTS I PRESSUPOST

A+PR.01 AMIDAMENTS
A+PR.02 QUADRE DE PREUS 01
A+PR.03 QUADRE DE PREUS 02
A+PR.04 JUSTIFICACIÓ DE PREUS
A+PR.05 PRESSUPOST
A+PR.06 RESUM PRESSUPOST
A+PR.07 PRESSUPOST PER CONEIXEMENT DE L'ADMINISTRACIÓ

VI. ANNEXES

AI ANNEX INFORMATIU DELS ELEMENTS DESCRITS EN PROJECTE
AA ANNEX ACTES

MD. MEMÒRIA DESCRIPTIVA

MD.01 OBJECTE DEL PROJECTE

L'objecte de l'encàrrec és el desenvolupament, a nivell de projecte executiu dels projectes de mobiliari i senyalètica dels locals situats als carrers Alonso Cano nº1-9 i Via Favència nº348-350 del districte de Nou Barris de Barcelona.

Els locals a moblar i senyalitzar es troben en fase prèvia a l'inici de les seves obres, i foren objecte d'un concurs amb intervenció de jurat, amb número d'expedient 608.2022.041, que va ser guanyat per l'empresa labaula arquitectes SCCLP.

Les característiques principals dels programes funcionals on implementar el mobiliari i la senyalètica han estat consensuats amb les usuàries del centre, el promotor, Ajuntament de Barcelona, i el gestor de l'adjudicació, BIMSA SA. El detall programàtic dels locals és el descrit seguidament.

- **Local Alonso Cano nº 1-9 (LAC)**

Es determina la modificació i adequació de l'espai interior per a acollir un àmbit dedicat a Espai de Salut Comunitària , i espais d'ús flexible a nivell de Coworking. Així mateix l'espai ha d'acollir una oficina d'ús permanent, un despatx rotatori i una sala de reunions lligada a l'ús tant del despatx rotatori com de l'àmbit de Coworking. L'ús dels espais està destinat per a projectes de les entitats i gent del barri de la Verdum, així com a complement del CAP del barri. S'inclouen espais d'emmagatzematge, nuclis de banys i un espai d'office.

L'emplaçament del local es troba a una parcel·la existent, a nivell cadastral:

- Carrer Artesania nº86, referència cadastrals 1083201DF3818C0001RK i 1083201DF3818C0002TL .

Hi ha un dos accessos al local, amb diferents gradients d'ús:

- Accessos pel carrer de Alonso Cano nº1

- **Local Via Favència nº 348-350 (LVF)**

Es determina la modificació i adequació de l'espai interior per a acollir un àmbit de oficina de Pla de Barris, i espais d'ús flexible per a projectes de les entitats i gent del barri de la Prosperitat. Aquests inclouen un parell de sales de treball de grup independitzables, així com espais d'emmagatzematge, nuclis de banys i un espai d'office.

L'emplaçament del local es troba a una parcel·la existent, a nivell cadastral:

- Carrer Via Favència 348-350, referència cadastral 1687206DF3818F (edificació)

MD.02 AGENTS DEL PROJECTE

Dades del Projecte		
Núm. Expedient contractació:	608.2022.041	
Títol Expedient Contractació Projecte:	SERVEIS RELATIUS A LA REDACCIÓ DELS PROJECTES D'ADEQUACIÓ I REFORMA DE TRES LOCALS SITUATS A LA VIA FAVÈNCIA Nº 348-350, AL CARRER D'ALONSO CANO Nº 88 I AL CARRER DE ROBERT ROBERT Nº 6, PER A USOS COMUNITARIS I ENTITATS DEL BARRI, AL DISTRICTE DE NOU BARRIS, A BARCELONA, AMB MESURES DE CONTRACTACIÓ PÚBLICA SOSTENIBLE	
Adreça: Alonso Cano nº 1-9 Adreça: Via Favència 348-350	Barri: Verdum Barri: La Prosperitat	Districte: Nou Barris (Barcelona)

Promotor/s:			
Departament	DISTRICTE DE NOU BARRIS		
Representat per			
Adreça	Plaça Major de Nou Barris	núm.	1
Municipi	Barcelona	Codi Postal	08042

Executor/s:			
Departament	BARCELONA D'INFRAESTRUCTURES MUNICIPALS, S.A.		
Representat per	Ricard Font i Hereu		
Adreça	Rambla de Poblenou	núm.	154, 3ª i 4ª planta
Municipi	Barcelona	Codi Postal	08018

Projectista/es:

LABAULA ARQUITECTES SCCLP

Via Augusta 128 aptm 115, 08006 Barcelona

NIF: F66695065

President del Consell Rector: Sergio Gonzalez Benedi

Tècnics redactors:
ESTEVE SOLÀ I SAURA / Arquitecte / 43575-9 / DNI 44997977-H
BERNAT HERNÁNDEZ SÀBAT / Arquitecte, 61182-4 / DNI 46633867-X
MARIANA ECHEVERRÍA PÉREZ MONTERO / Arquitecta / 66045-0 / DNI 26857574-Z
SERGI GONZÁLEZ BENEDI / Arquitecte, 64387-4 / DNI 41001083-H

Tècnics col·laboradors:

Amidaments i pressupost:

Empresa	CABISAL EQUIP TÈCNIC SCP, NIF: J65734691
Responsable	Raul Cabeza Herrero Adreça: C/ Pallars, 84-88 5è 2a, 08018 Barcelona

MD.03 INFORMACIÓ PRÈVIA / ANTECEDENTS / CONDICIONANTS DE PARTIDA

MD.03.1 Situació i emplaçament del projecte – Local Alonso Cano (LAC)

La ubicació del local objecte del present avantprojecte es troba al barris del Verdum, al districte de Nou Barris. El detall de la situació i emplaçament es descriu seguidament.

- **Local Alonso Cano nº 1-9 (LAC)**
- Coordenades Georeferenciades: **41°26'30.1"N 2°10'23.6"E**

La ubicació del local d'Alonso Cano es troba al barri del Verdum, en el districte de Nou Barris, a l'extrem SO del mateix barri. El local part de la planta baixa de l'edifici d'habitatges on es troba inserit, trobant-se el mateix a la part oest de la illa formada pels carrers d'Alonso Cano, Artesania, Góngora, Almagro i la plaça de Joan Riera.

El local té una forma casi rectangular i una superfície construïda total de 260m2 (235m2 útils). L'accés al local es produeix pel carrer d'Alonso Cano, a través d'un pati exterior situat a uns 50cm per sota de la cota de la rasant del carrer. Aquesta diferència de cota es salva mitjançant una rampa longitudinal i unes escales que desemboquen a la porta d'entrada del local.

El local té una façana que dona al pati d'accés i disposa de finestres que es troben en bon estat i incorporen proteccions amb reixes. Actualment, el local es troba en bon estat de conservació i una vegada acabades les obres de reforma i adequació disposarà dels espais següents:

Per la pròpia morfologia de l'espai interior del local, el projecte disposa el programa corresponent a l'Espai de salut Comunitària (sala polivalent) en l'àmbit del local disposat en cota superior (nivell carrer) amb un propi accés independent al pati. En el nivell inferior es disposa l'espai de coworking per a entitats amb accés en façana al pati. L'Oficina de Serveis Territorialitzats (Bcn Activa, Pla de Barris, etc...), la Sala de Reunions i el Despatx s'agrupen linealment al paquet de serveis per a configurar un àmbit ordenat al voltant del que gira el nou requeriment programàtic.

L'espai interior preserva la connexió entre els 2 nivells mantenint les escales existents i dotant d'una major dimensió l'àmbit de recepció i sala d'espera que actua d'element vertebrador en façana entre els principals usos del local, el coworking per a entitats, l'espai de salut comunitària i el pati d'ús privatiu al que ara s'obren. Aquest eix de connexió entre els 2 nivells es defineix per articular els espais servidors de l'àmbit de l'espai de salut comunitaria (magatzems i banys) i recollir el paquet d'oficina, despatx i sala de reunions. Així mateix en l'àmbit de coworking un altre tancament amaga i recull els banys i l'office del nivell inferior. Els paraments divisoris es caracteritzen per ser entesos formalment com uns elements realitzats en sec, modulats i en acabat panellat de fusta o fenòlic d'alta durabilitat. La mateixa modulació permet de acollir panells fixes formant tancament interior i d'altres que són practicables per a accedir als espais que la mateixa banda conté.

Els dos espais principals existents en el local (espai de coworking i espai de salut) es poden segregar completament mitjançant un parell de murs acústics corredissos abatibles.

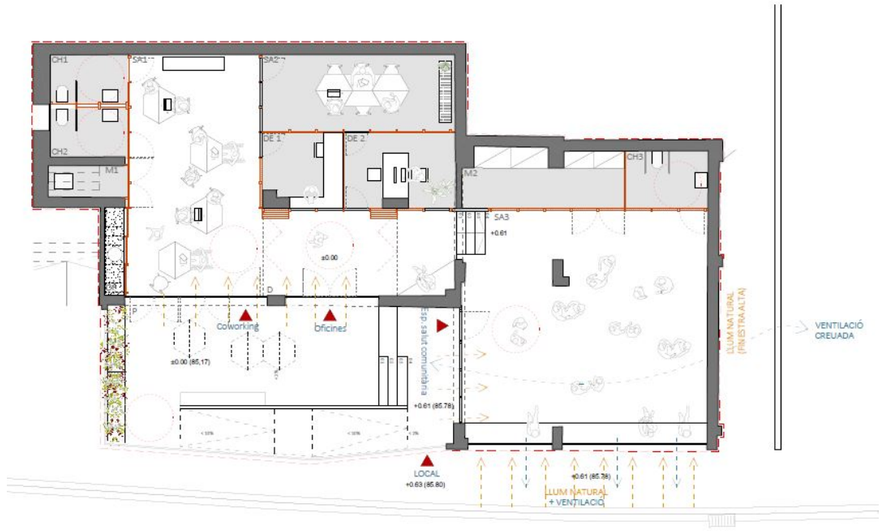

Planta de distribució

Distribució dels usos

A continuació es detallen les superfícies previstes de l'estat reformat del local:

LOCAL ALONSO CANO 1-9			
PLANTA	**CODI**	**ESTANÇA**	**SUPERFÍCIE ÚTIL (m²)**
PLANTA BAIXA	SA1	SALA 1	31,96m²
	SA2	SALA 2	14,62m²
	SA3	SALA 3	55,08m²
	E	ESCALA INTERIOR	1,55m²
	D1a	DESPATX 1 - RECEPCIÓ	6,00m²
	D1b	DESPATX 1	8,06m²
	V	VESTÍBUL	16,40m²
	OF	OFFICE	2,12m²
	CH1	CAMBRA HIGIÈNICA 1	3,55m²
	CH2	CAMBRA HIGIÈNICA 2	3,95m²
	CH3	CAMBRA HIGIÈNICA 3	4,74m²
	M1	MAGATZEM 1 (NETEJA)	2,45m²
	M2	MAGATZEM 2	9,16m²
	P	PATI	50,31m²
	TOTAL	**SUPERFÍCIE ÚTIL INTERIOR**	**159,64m²**
	TOTAL	**SUPERFÍCIE EXTERIOR**	**52,83m²**
	TOTAL	**SUPERFÍCIE CONSTRUÏDA**	**189,21m²**

SUPERFICIE TOTAL CONSTRUÏDA LOCAL	**189,21m²**

RESUM SUPERFÍCIES TOTALS DE PROJECTE		SUPERFÍCIES (m²)
PB	SUPERFÍCIE ÚTIL INTERIOR	159,64m²
	SUPERFÍCIE CONSTRUÏDA	189,21m²
PATI	SUPERFÍCIE CONSTRUÏDA EXTERIOR	52,83m²

SUPERFICIE TOTAL CONSTRUÏDA PLANTA BAIXA EDIFICI	**242,04m²**

SUPERFICIE TOTAL ÚTIL ÀMBIT D'ACUTACIÓ	**212,47m²**

MD.03.2 Situació i emplaçament del projecte – Local Via Favència (LVF)

La ubicació del local objecte del present avantprojecte es troba al barri de La Prosperitat, al districte de Nou Barris. El detall de la situació i emplaçament es descriu seguidament.

- **Local Via Favència nº 348-350 (LVF)**
- Coordenades Georeferenciades: **41°44'58,33"N 2°18'09.8"E**

La ubicació del local de Via Favència es troba al barri de La Prosperitat, en el districte de Nou Barris, a l'extrem nord del mateix barri. El local ocupa la totalitat de la planta baixa de l'edifici 'Torre Júlia' (habitatges de gent jove i tutelats per a la gent gran) i es troba a la part nord de la illa formada pels carrers de Via Favència, Via Júlia, d'en Tissó i del Molí. El local té dos accessos principals a través de la plaça interior existent a la façana SE de la pròpia torre, a l'interior de l'illa.

L'edifici Torre Júlia, degut a la morfologia del terreny urbanitzat, té dos accessos oposats en cotes altimètriques diferents, un d'aquests accessos que es troba a la part superior, orientat cap a la Via Favència, permet l'accés als habitatges residencials per a gent gran. L'accés que es troba a una cota inferior ubicat a l'interior de la zona urbanitzada per als vianants, permet l'accés a aquest local semi-soterrani, objecte d'estudi.

La construcció de l'edifici es va finalitzar l'any 2011 deixant aquesta planta semi-soterrani buida, és a dir, sense cap tipus d'instal·lació específica per al local ni la col·locació de cap tipus de material d'acabat.

El local té una forma quadrada i una superfície construïda total de 396,03m2 construïts (290,74m2 útils) distribuïts en una única planta, amb un nucli central no accessible des de l'interior del local objecte del projecte, ja que es tracta de les escales i ascensors de sortida de l'aparcament subterrani. El local disposa d'un costat completament obert a l'exterior, dos mitjos costats i un costat sencer enterrat. Aquest lateral que està completament enterrat disposa d'una doble alçada que permet l'entrada de llum natural des de la façana.

L'espai interior s'organitza el voltant d'una banda d'espais servidors que el travessa de façana NE a façana SO, acollint el mateix tots els espais d'emmagatzematge i office. En la part central d'aquesta banda, en l'àmbit corresponent rera el nucli de comunicacions verticals del propi edifici, es disposen els banys previstos per a ser usats tant per l'espai dedicat a les oficines de Pla de Barris com dels espais dedicats a projectes per a les entitats del barri. En aquesta mateixa àrea del local es troben dos nínxols corresponents a pantalles de formigó portants de l'edifici que disposen d'una alçada lliure de 170cm i que es dedicaran també a emmagatzematge. Aquesta banda central es caracteritza per acollir la distribució horitzontal de les instal·lacions (noves i existents) previstes, permetent que pels usos que la mateixa acull, es desenvolupi a una alçada lliure de 220cm. La mateixa es caracteritza per ser entesa formalment com un element realitzat en sec, modulat i en acabat panellat de fusta o fenòlic d'alta durabilitat. La mateixa modulació permet de acollir panells fixes formant tancament interior i d'altres que són practicables per a accedir als espais que la mateixa banda conté.

Les dues sales polivalents que aprofiten del doble espai existent, es poden segregar mitjançant un mur acústic corredís abatible que conjuntament amb un tancament superior fix (àmbit superior del doble espai) permeten dur a terme dues activitats de manera completament independent. Així mateix, cadascuna de les dues sales polivalents disposen d'uns cortinatges interiors que les permeten subdividir i augmentar encara més la versatilitat dels seus usos.

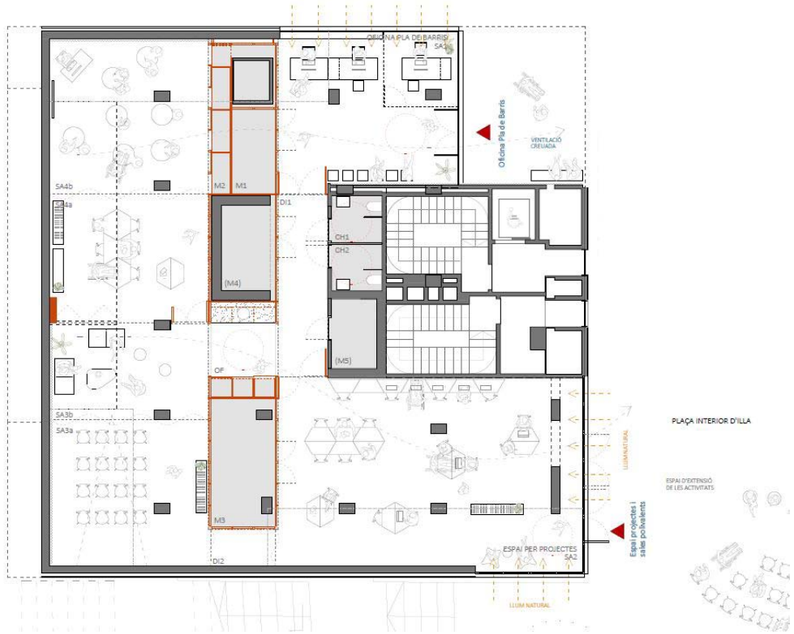

Planta de distribució

Distribució dels usos

A continuació es detallen les superfícies previstes de l'estat reformat del local:

LOCAL VIA FAVÈNCIA 348-350			
PLANTA	**CODI**	**ESTANÇA**	**SUPERFÍCIE ÚTIL (m²)**
PLANTA BAIXA	SA 1	SALA 1	37,15m²
	SA 2	SALA 2	83,86m²
	SA 3a	SALA 3a	32,75m²
	SA 3b	SALA 3b	17,46m²
	SA 4	SALA 4	59,33m²
	DI1	DISTRIBUÏDOR 1	7,18m²
	DI2	DISTRIBUÏDOR 2	8,50m²
	DI3	DISTRIBUÏDOR 3	4,99m²
	OF	OFFICE	2,00m²
	CH1	CAMBRA HIGIÈNICA 1	3,27m²
	CH2	CAMBRA HIGIÈNICA 2	3,27m²
	M1	MAGATZEM 1	6,17m²
	M2	MAGATZEM 2	3,26m²
	M3	MAGATZEM 3	9,94m²
	TOTAL	**SUPERFÍCIE ÚTIL INTERIOR ÀMBIT**	**279,13m²**
	TOTAL	**SUPERFÍCIE CONSTRUÏDA ÀMBIT**	**327,51m²**

SUPERFICIE TOTAL CONSTRUÏDA PLANTA BAIXA EDIFICI	**396,03m²**

SUPERFICIE NO COMPUTABLE			
PLANTA	**CODI**	**ESTANÇA**	**SUPERFÍCIE (m²)**
BAIXA	(M4)	MAGATZEM 4 (h:1,67m)	6,46m²
	(M5)	MAGATZEM 5 (h:1,69m)	4,62m²
ALTELL	G	GALERIA (LLUERNARI) no accessible	12,76m²
	TOTAL	SUPERFICIE NO COMPUTABLE	**23,84m²**

RESUM SUPERFÍCIES TOTALS DE PROJECTE		SUPERFÍCIES (m²)
PB	**SUPERFÍCIE ÚTIL INTERIOR**	**279,13m²**
	SUPERFÍCIE CONSTRUÏDA	**327,51m²**

MD.04 DESCRIPCIÓ DEL PROJECTE

MD.04.1 Descripció del mobiliari i accessoris – Local Alonso Cano (LAC)

T - TAULES

Les taules han de respondre al seu ús i funcionalitat.

Acompliment de normatives:

Sobre: Alta resistència a l'impacte norma 432-2 punt 21, alta resistència superficial (ratllat) EN 438-2 punt25, resistència a la flexió 100MPa - EN-ISO 178, resistència als agents químics d'ús per a la neteja i manteniment, resistència a la llum nivell 6-8 EN 438-2 punt 27, resistència al foc EN 13501-1 Euroclass C-s2, d0. Estructura: UNE-EN 527-1:2001 - Dimensions, UNE-EN 527-2:2003 – Seguretat mecànica, UNE-EN 527-3:2003- Estabilitat i força mecànica de l'estructura,IEC-61340 (part 2-1, part 2-3, part 5-1), pintura Directiva 1999/45/EC i 67/548/EEC substàncies perilloses pel medi ambient.

Dissipativa d'electricitat electrostàtica, prevenció lipoatròfia EN 61340-2-1, certificat de resistència superficial i resistència a punt de connexió a terra EN 61340-2-3.

T-01 Taula despatx

Taula d'oficina electrificada de mides 140x80cm. amb estructura de tub d'acer de 60/30 amb pintura epoxi amb capa de 100 micres.

Biga doble per dotar la taula de treball d'una consistència estructural total. Tapa en tauler de partícules bilaminada de 25 mm de gruix segons norma EN-323, amb cantell termofusionat de 2 mm de gruix segons norma UNE 56.843.01.

Suport al terra amb anivelladors per a l'òptima anivellació de la taula en qualsevol tipus de terres.

Tot el conjunt color a escollir per la DF dintre la gamma. Inclou accessoris, elements de fixació, i tots els elements necessaris per a la seva correcta execució segons documentació de projecte, i instruccions de la DF.

T-02 Taula de treball plegable 1

Taula de treball plegable de mides 140x80cm. fabricada amb un marc d´acer de 40*15 amb 2mm de gruix. El tauler de la taula plegable de 19mm de gruix amb un cantell amortidor perquè no es faci malbé el tauler. Disposa de guia d´alumini extrusionat que permet el plegat total de la taula. Els peus de la taula seran d'alumini injectat de 21mm de diàmetre per atorgar una estabilitat total a la taula plegable. Dotada de taps negres per esmorteir la taula amb el terra.

Tot el conjunt i color a escollir per la DF dintre la gamma. Inclou accessoris, elements de fixació, i tots els elements necessaris per a la seva correcta execució segons documentació de projecte, i instruccions de la DF.

T-03 Taula de reunions

Taula d'oficina electrificada de mides 160x80cm. amb estructura de tub d'acer de 60/30 amb pintura epoxi amb capa de 100 micres.

Biga doble per dotar la taula de treball d'una consistència estructural total. Tapa en tauler de partícules bilaminada de 25 mm de gruix segons norma EN-323, amb cantell termofusionat de 2 mm de gruix segons norma UNE 56.843.01.

Suport al terra amb anivelladors per a l'òptima anivellació de la taula en qualsevol tipus de terres.

Tot el conjunt color a escollir per la DF dintre la gamma. Inclou accessoris, elements de fixació, i tots els elements necessaris per a la seva correcta execució segons documentació de projecte, i instruccions de la DF.

T-04 Taula de treball plegable 2

Taula de treball plegable de mides 160x80cm. fabricada amb un marc d´acer de 40*15 amb 2mm de gruix. El tauler de la taula plegable de 19mm de gruix amb un cantell amortidor perquè no es faci malbé el tauler. Disposa de guia d´alumini extrusionat que permet el plegat total de la taula. Els peus de la taula seran d'alumini injectat de 21mm de diàmetre per atorgar una estabilitat total a la taula plegable. Dotada de taps negres per esmorteir la taula amb el terra.

Tot el conjunt i color a escollir per la DF dintre la gamma. Inclou accessoris, elements de fixació, i tots els elements necessaris per a la seva correcta execució segons documentació de projecte, i instruccions de la DF.

S - SEIENTS

Es distingueixen diferents tipologies de seient segons la zona i el servei que han de donar dins l'equipament.

Les cadires i seients definits i les seves característiques s'expliquen amb més detall a les fitxes de cadascuna d'elles.

S-01 Cadira Atenció al Públic - treballador

Butaca amb reposabraços en alumini, de respatller intermedi amb carcassa entapissada i base central giratòria d'alumini de 4 aspes amb sistema de retorn en acabat alumini polit. Carcassa entapissada en

escuma flexible ignífuga de poliuretà de densitat entre 25kg/m3 i 40kg/m3, amb costures paral·leles i sistema basculant.

altura de respatller: 100cm. altura de braços: 66cm. amplada: 62cm.

Tot el conjunt color a escollir per la DF dintre la gamma. Inclou accessoris, i tots els elements necessaris per a la seva correcta execució segons documentació de projecte, i instruccions de la DF.

S-02 Cadira Apilable Interior

Cadira apilable en polipropilè, amb peus de vareta que i fabricada en estructura de tub rodó d'acer (Ø16×2 mm) lacat. Amb el respatller obert.

altura dins al respatller: 81cm. amplada: 53cm.

Tot el conjunt color a escollir per la DF dintre la gamma. Inclou accessoris, i tots els elements necessaris per a la seva correcta execució segons documentació de projecte, i instruccions de la DF.

S-03 Cadira Apilable amb recolzabraços Interior

Cadira apilable en polipropilè, amb peus de vareta que i fabricada en estructura de tub rodó d'acer (Ø16×2 mm) lacat. Amb el respatller obert.

Braços d'alumini lacat.

altura dins al respatller: 81cm. altura de braços: 67cm. amplada: 53cm.

Tot el conjunt color a escollir per la DF dintre la gamma. Inclou accessoris, i tots els elements necessaris per a la seva correcta execució segons documentació de projecte, i instruccions de la DF.

C - COMPLEMENTS

C-01 Paperera

Paperera d'oficina quadrada de 45l en inox (AISI 304).

Amb anella subjecta-bosses unida i articulada al cos de xapa.

Tot el conjunt color a escollir per la DF dintre la gamma. Inclou accessoris, i tots els elements necessaris per a la seva correcta execució segons documentació de projecte, i instruccions de la DF.

C-02 Penjador paraigüer

Penjador-Paraigüer amb estructura central formada per 2 tubs circulars: tub inferior d'alumini de 30x2 mm i tub superior d'acer de 20x1.5 mm. Penjadors de poliestirè injectat inserits en tub.

Totes les peces metàl·liques estan pintades amb pintura epoxy pols mat.

altura: 177cm. diàmetre de la base: 35cm.

Tot el conjunt color a escollir per la DF dintre la gamma. Inclou accessoris, i tots els elements necessaris per a la seva correcta execució segons documentació de projecte, i instruccions de la DF.

C-03 Paperera reciclatge 4 residus

Paperera metàl·lica de reciclatge amb tapa superior abatible i 4 dipòsits a l'interior de 26 litres de capacitat cadascun. Estructura fabricada amb planxa d'acer laminat en fred d'alta qualitat.

Alçada: 71 cm Amplada: 99 cm Fons: 26 cm - Capacitat agrupada total: 104 Litres

Tot el conjunt color a escollir per la DF dintre la gamma. Inclou accessoris, i tots els elements necessaris per a la seva correcta execució segons documentació de projecte, i instruccions de la DF.

C-04 Topall de porta

Topall de porta d'acer inoxidable mat (AISI 304), de diàmetre de 19mm. i 26mm. d'alçada. Amb protecció de cautxú de diàmetre de 26mm.

C-05 Mirall mural

Mirall disposat a mur. Disposat sobre rastrellat horitzontal de fusta de pi termotractada.

Dimensions de 530x270cm.

C-06 Cortina opaca

Cortina opaca per a disposar davant del mirall mural. Corredissa sobre guia horitzontal en alumini embeguda en el fals sostre.

Dimensions de 530x270cm.

Tot el conjunt color a escollir per la DF dintre la gamma. Inclou accessoris, i tots els elements necessaris per a la seva correcta execució segons documentació de projecte, i instruccions de la DF.

E - EMMAGATZEMATGE

E-01 Buc de calaixos

Buc rodant de 3 caixons. Bilaminat. En conjunció en la mateixa sèrie de taula tipus T.01

Dimensions de 43x53x59cm.

Amb tiradors i pany.

Tot el conjunt color a escollir per la DF dintre la gamma. Inclou accessoris, i tots els elements necessaris per a la seva correcta execució segons documentació de projecte, i instruccions de la DF.

E-02 Estanteria autoportant

Estanteria metàl·lica autoportant. Laterals formats per 2 varetes verticals d'acer de ø8 mm i varetes horitzontals de ø5mm. Aquest suport lateral permet col·locar els prestatges i complements a diferents alçades, amb una separació entre nivells múltiple de 12,5 cm. Conjunt de dues creus metàl·liques, unides entre si, per arriostrar els laterals.

Pintades en pintura epoxi. Els suports laterals de peu disposaran d'anivelladors per salvar les irregularitats del terra. Els suports laterals de peu seran de 36cm de profunditat. Configuració específica de calaixos, bucs, estanteries i altres a decidir per usuari final.

Lleixes en fusta de roure natural, sobre aglomerat de 25mm. de gruix, calaixos en xapa d'acer plegada i soldada de 0,8mm.

Dimensions de 188x36Fx135H cm.

Tot el conjunt color a escollir per la DF dintre la gamma. Inclou accessoris, i tots els elements necessaris per a la seva correcta execució segons documentació de projecte, i instruccions de la DF.

B - ACCESSORIS BANYS

Els elements que vagin fixats a paret es replantejaran en obra, els plànols tan sols indiquen una posició orientativa.

B-01 Escombreta de WC

Escombreta de WC, de terra i en acer inoxidable mat (AISI 304). Vareta interior, d'acer inoxidable AISI 304, 0,8mm de diàmetre. Escombreta de pèl sisal.

Dimensions de 38,5x8,9x8,9cm.

Tot el conjunt color a escollir per la DF dintre la gamma. Inclou accessoris, i tots els elements necessaris per a la seva correcta execució segons documentació de projecte, i instruccions de la DF.

B-02 Dispensador de paper

Dispensador de paper higiènic Ø 310 mm en acer inoxidable.

Longitud 310 mm. Ample 130 mm. Alçada 315 mm

Tot el conjunt color a escollir per la DF dintre la gamma. Inclou accessoris, i tots els elements necessaris per a la seva correcta execució segons documentació de projecte, i instruccions de la DF.

B-03 Dispensador de sabó líquid

Dispensador de sabó líquid amb sensor (700 ml) en acer inoxidable. Amb piles.

Instal·lat a mur.

Tot el conjunt color a escollir per la DF dintre la gamma. Inclou accessoris, i tots els elements necessaris per a la seva correcta execució segons documentació de projecte, i instruccions de la DF.

B-04 Dispensador de tovalloletes

Dispensador de tovalloletes (>400 ut) en acer inoxidable (AISI 304).

Instal·lat a mur.

Longitud 280 mm. Amplada 102 mm. Alçada 350 mm.

Tot el conjunt color a escollir per la DF dintre la gamma. Inclou accessoris, i tots els elements necessaris per a la seva correcta execució segons documentació de projecte, i instruccions de la DF.

B-05 Paperera de bany

Paperera sense tapa amb capacitat per a 6 litres. en acer inoxidable mat (AISI 304).

Diàmetre 210 mm. Alçada 263,5 mm.

Tot el conjunt color a escollir per la DF dintre la gamma. Inclou accessoris, i tots els elements necessaris per a la seva correcta execució segons documentació de projecte, i instruccions de la DF.

B-06 Contenidor higiene femenina

Contenidor d'higiene femenina d'accionament manual de 10 L de capacitat, en acer inoxidable (AISI 304). Capçal del contenidor extraïble, amb nansa i dipòsit recull-residus integrat, per a l'eliminació discreta d'articles d'higiene.

Dimensions 382x280x141

Tot el conjunt color a escollir per la DF dintre la gamma. Inclou accessoris, i tots els elements necessaris per a la seva correcta execució segons documentació de projecte, i instruccions de la DF.

B-07 Penjador

Penjador mural en acer inoxidable mat (AISI 304).

Fixat a parament vertical.

Longitud 23 mm Amplada 40 mm Alçada 23 mm

Tot el conjunt color a escollir per la DF dintre la gamma. Inclou accessoris, i tots els elements necessaris per a la seva correcta execució segons documentació de projecte, i instruccions de la DF.

B-08 Canviador de bolquers per nadó

Canviador de bolquers horitzontal. Fabricat en polietilè. Amb cinturó de seguretat i superfície granulada.

Fixat a parament vertical.

Alçada 895 mm Amplada 508 mm Profunditat 490 mm

Tot el conjunt color a escollir per la DF dintre la gamma. Inclou accessoris, i tots els elements necessaris per a la seva correcta execució segons documentació de projecte, i instruccions de la DF.

M – MOBILIARI FET A MIDA

Veure els plànols de detall de mobiliari a mida interior. Doc III – Documentació Gràfica.

MD.04.2 Descripció del mobiliari i accessoris – Local Via Favència (LVF)

T - TAULES

Les taules han de respondre al seu ús i funcionalitat.

Acompliment de normatives:

Sobre: Alta resistència a l'impacte norma 432-2 punt 21, alta resistència superficial (ratllat) EN 438-2 punt25, resistència a la flexió 100MPa - EN-ISO 178, resistència als agents químics d'ús per a la neteja i manteniment, resistència a la llum nivell 6-8 EN 438-2 punt 27, resistència al foc EN 13501-1 Euroclass C-s2, d0. Estructura: UNE-EN 527-1:2001 - Dimensions, UNE-EN 527-2:2003 – Seguretat mecànica, UNE-EN 527-3:2003- Estabilitat i força mecànica de l'estructura,IEC-61340 (part 2-1, part 2-3, part 5-1), pintura Directiva 1999/45/EC i 67/548/EEC substàncies perilloses pel medi ambient.

Dissipativa d'electricitat electrostàtica, prevenció lipoatròfia EN 61340-2-1, certificat de resistència superficial i resistència a punt de connexió a terra EN 61340-2-3.

T-01 Taula despatx

Taula d'oficina electrificada de mides 180x80cm. amb estructura de tub d'acer de 60/30 amb pintura epoxi amb capa de 100 micres.

Biga doble per dotar la taula de treball d'una consistència estructural total. Tapa en tauler de partícules bilaminada de 25 mm de gruix segons norma EN-323, amb cantell termofusionat de 2 mm de gruix segons norma UNE 56.843.01.

Suport al terra amb anivelladors per a l'òptima anivellació de la taula en qualsevol tipus de terres.

Tot el conjunt color a escollir per la DF dintre la gamma. Inclou accessoris, elements de fixació, i tots els elements necessaris per a la seva correcta execució segons documentació de projecte, i instruccions de la DF.

T-02 Taula de treball plegable

Taula de treball plegable de mides 160x80cm. fabricada amb un marc d´acer de 40*15 amb 2mm de gruix. El tauler de la taula plegable de 19mm de gruix amb un cantell amortidor perquè no es faci malbé el tauler. Disposa de guia d´alumini extrusionat que permet el plegat total de la taula. Els peus de la taula seran d'alumini injectat de 21mm de diàmetre per atorgar una estabilitat total a la taula plegable. Dotada de taps negres per esmorteir la taula amb el terra.

Tot el conjunt i color a escollir per la DF dintre la gamma. Inclou accessoris, elements de fixació, i tots els elements necessaris per a la seva correcta execució segons documentació de projecte, i instruccions de la DF.

T-03 Tauleta petita (Diam. 50cm.)

Taula de centre de Diametre de 50cm., formada per una estructura de potes de Ø30mm i una platina d'acer cilindrada de 4mm de gruix. L´acabat d´estructura en pintura epoxi en colors a escollir per la DF.

Tapa de les taula fabricada en tauler de MDF xapat en roure europeu de 23mm de gruix o tauler de MDF lacat en negre mat.

Tot el conjunt i color a escollir per la DF dintre la gamma. Inclou accessoris, elements de fixació, i tots els elements necessaris per a la seva correcta execució segons documentació de projecte, i instruccions de la DF.

T-04 Tauleta gran (Diam 100cm.)

Taula de centre de Diametre de 100cm., formada per una estructura de potes de Ø30mm i una platina d'acer cilindrada de 4mm de gruix. L´acabat d´estructura en pintura epoxi en colors a escollir per la DF

Tapa de les taula fabricada en tauler de MDF xapat en roure europeu de 23mm de gruix o tauler de MDF lacat en negre mat.

Tot el conjunt i color a escollir per la DF dintre la gamma. Inclou accessoris, elements de fixació, i tots els elements necessaris per a la seva correcta execució segons documentació de projecte, i instruccions de la DF.

S - SEIENTS

Es distingueixen diferents tipologies de seient segons la zona i el servei que han de donar dins l'equipament.

Les cadires i seients definits i les seves característiques s'expliquen amb més detall a les fitxes de cadascuna d'elles.

S-01 Cadira Atenció al Públic - treballador

Butaca amb reposabraços en alumini, de respatller intermedi amb carcassa entapissada i base central giratòria d'alumini de 4 aspes amb sistema de retorn en acabat alumini polit. Carcassa entapissada en escuma flexible ignífuga de poliuretà de densitat entre 25kg/m3 i 40kg/m3, amb costures paral·leles i sistema basculant.

altura de respatller: 100cm. altura de braços: 66cm. amplada: 62cm.

Tot el conjunt color a escollir per la DF dintre la gamma. Inclou accessoris, i tots els elements necessaris per a la seva correcta execució segons documentació de projecte, i instruccions de la DF.

S-02 Cadira Apilable Interior

Cadira apilable en polipropilè, amb peus de vareta que i fabricada en estructura de tub rodó d'acer (Ø16×2 mm) lacat. Amb el respatller obert.

altura dins al respatller: 81cm. amplada: 53cm.

Tot el conjunt color a escollir per la DF dintre la gamma. Inclou accessoris, i tots els elements necessaris per a la seva correcta execució segons documentació de projecte, i instruccions de la DF.

S-03a Cadira Apilable Exterior

Cadira amb recolzabraços apilable per a ús interior i exterior. Injectada amb fibra de vidre i polipropilè. Apilable. Protecció UV.

Dimensions: W 52,3cm × L 52cm × H 80,5cm × Hs 46,1cm × Ha 67cm

Tot el conjunt color a escollir per la DF dintre la gamma. Inclou accessoris, i tots els elements necessaris per a la seva correcta execució segons documentació de projecte, i instruccions de la DF.

S-03b Cadira Apilable Exterior

Cadira sense recolzabraços apilable per a ús interior i exterior. Injectada amb fibra de vidre i polipropilè. Apilable. Protecció UV.

Dimensions: W 52,3cm × L 52cm × H 80,5cm × Hs 46,1cm × Ha 67cm

Tot el conjunt color a escollir per la DF dintre la gamma. Inclou accessoris, i tots els elements necessaris per a la seva correcta execució segons documentació de projecte, i instruccions de la DF.

S-04 Cadira Apilable Interior

Cadira apilable en polipropilè, amb peus de vareta que i fabricada en estructura de tub rodó d'acer (Ø16×2 mm) lacat. Amb el respatller obert.

altura dins al respatller: 81cm. amplada: 53cm.

Tot el conjunt color a escollir per la DF dintre la gamma. Inclou accessoris, i tots els elements necessaris per a la seva correcta execució segons documentació de projecte, i instruccions de la DF.

S-05 Puff 1 (Diam. 40 cm.)

Puff circular (Diam 40cm.) amb bastidor de fusta recobert d'escuma i Dacron. Seient realitzat en diferents densitats d'escuma de poliuretà, encoixinat a la superfície amb Dacron. Bases a LDPE. Tapissat amb teles antitaques o en pell sintètica rentable.

Tot el conjunt color a escollir per la DF dintre la gamma. Inclou accessoris, i tots els elements necessaris per a la seva correcta execució segons documentació de projecte, i instruccions de la DF.

S-06 Puff 2 (Diam. 60 cm.)

Puff circular (Diam 60cm.) amb bastidor de fusta recobert d'escuma i Dacron. Seient realitzat en diferents densitats d'escuma de poliuretà, encoixinat a la superfície amb Dacron. Bases a LDPE. Tapissat amb teles antitaques o en pell sintètica rentable.

Tot el conjunt color a escollir per la DF dintre la gamma. Inclou accessoris, i tots els elements necessaris per a la seva correcta execució segons documentació de projecte, i instruccions de la DF.

S-07 Butaca individual

Butaca amb estructura metàl·lica formada per 4 potes de tub d´acer de Ø22mm. Amb el espatller envoltat per un tub d'acer de Ø18mm a la graella horitzontal i una platina d'acer. Estructura intern format per vareta d'acer de Ø11mm i platines d'acer plegades per a la fixació a l'estructura principal.

Acabada amb pintura epoxi, amb color a definir per la DF i conteres de suport terra de feltre.

Respatller conformat per escuma d'injecció, escuma al tall a la part posterior i funda de tela amb fibra. Seient format per un nucli de tauler aglomerat i escuma d´injecció de poliuretà, rematat amb una funda de tela amb fibra.

Dimensions: 75x63x45,5 cm.

Tot el conjunt color a escollir per la DF dintre la gamma. Inclou accessoris, i tots els elements necessaris per a la seva correcta execució segons documentació de projecte, i instruccions de la DF.

S-08 Sofa de 2 places

Sofa de dues places amb estructura metàl·lica formada per 4 potes de tub d´acer de Ø22mm. Amb el espatller envoltat per un tub d'acer de Ø18mm a la graella horitzontal i una platina d'acer. Estructura intern format per vareta d'acer de Ø11mm i platines d'acer plegades per a la fixació a l'estructura principal.

Acabada amb pintura epoxi, amb color a definir per la DF i conteres de suport terra de feltre. Respatller conformat per escuma d'injecció, escuma al tall a la part posterior i funda de tela amb fibra. Seient format per un nucli de tauler aglomerat i escuma d´injecció de poliuretà, rematat amb una funda de tela amb fibra.

Dimensions: 152x67x53,7 cm.

Tot el conjunt color a escollir per la DF dintre la gamma. Inclou accessoris, i tots els elements necessaris per a la seva correcta execució segons documentació de projecte, i instruccions de la DF.

C - COMPLEMENTS

C-01 Paperera

Paperera d'oficina quadrada de 45l en inox (AISI 304).

Amb anella subjecta-bosses unida i articulada al cos de xapa.

Tot el conjunt color a escollir per la DF dintre la gamma. Inclou accessoris, i tots els elements necessaris per a la seva correcta execució segons documentació de projecte, i instruccions de la DF.

C-02 Penjador paraigüer

Penjador-Paraigüer amb estructura central formada per 2 tubs circulars: tub inferior d'alumini de 30x2 mm i tub superior d'acer de 20x1.5 mm. Penjadors de poliestirè injectat inserits en tub.

Totes les peces metàl·liques estan pintades amb pintura epoxy pols mat.

altura: 177cm. diàmetre de la base: 35cm.

Tot el conjunt color a escollir per la DF dintre la gamma. Inclou accessoris, i tots els elements necessaris per a la seva correcta execució segons documentació de projecte, i instruccions de la DF.

C-03 Paperera reciclatge 4 residus

Paperera metàl·lica de reciclatge amb tapa superior abatible i 4 dipòsits a l'interior de 26 litres de capacitat cadascun. Estructura fabricada amb planxa d'acer laminat en fred d'alta qualitat.

Alçada: 71 cm Amplada: 99 cm Fons: 26 cm - Capacitat agrupada total: 104 Litres

Tot el conjunt color a escollir per la DF dintre la gamma. Inclou accessoris, i tots els elements necessaris per a la seva correcta execució segons documentació de projecte, i instruccions de la DF.

C-04 Topall de porta

Topall de porta d'acer inoxidable mat (AISI 304), de diàmetre de 19mm. i 26mm. d'alçada. Amb protecció de cautxú de diàmetre de 26mm.

E - EMMAGATZEMATGE

E-01 Buc de calaixos

Buc rodant de 3 caixons. Bilaminat. En conjunció en la mateixa sèrie de taula tipus T.01

Dimensions de 43x53x59cm.

Amb tiradors i pany.

Tot el conjunt color a escollir per la DF dintre la gamma. Inclou accessoris, i tots els elements necessaris per a la seva correcta execució segons documentació de projecte, i instruccions de la DF.

E-02 Estanteria autoportant

Estanteria metàl·lica autoportant. Laterals formats per 2 varetes verticals d'acer de ø8 mm i varetes horitzontals de ø5mm. Aquest suport lateral permet col·locar els prestatges i complements a diferents alçades, amb una separació entre nivells múltiple de 12,5 cm. Conjunt de dues creus metàl·liques, unides entre si, per arriostrar els laterals.

Pintades en pintura epoxi. Els suports laterals de peu disposaran d'anivelladors per salvar les irregularitats del terra. Els suports laterals de peu seran de 36cm de profunditat. Configuració específica de calaixos, bucs, estanteries i altres a decidir per usuari final.

Lleixes en fusta de roure natural, sobre aglomerat de 25mm. de gruix, calaixos en xapa d'acer plegada i soldada de 0,8mm.

Dimensions de 188x36Fx135H cm.

Tot el conjunt color a escollir per la DF dintre la gamma. Inclou accessoris, i tots els elements necessaris per a la seva correcta execució segons documentació de projecte, i instruccions de la DF.

B - ACCESSORIS BANYS

Els elements que vagin fixats a paret es replantejaran en obra, els plànols tan sols indiquen una posició orientativa.

B-01 Escombreta de WC

Escombreta de WC, de terra i en acer inoxidable mat (AISI 304). Vareta interior, d'acer inoxidable AISI 304, 0,8mm de diàmetre. Escombreta de pèl sisal.

Dimensions de 38,5x8,9x8,9cm.

Tot el conjunt color a escollir per la DF dintre la gamma. Inclou accessoris, i tots els elements necessaris per a la seva correcta execució segons documentació de projecte, i instruccions de la DF.

B-02 Dispensador de paper

Dispensador de paper higiènic Ø 310 mm en acer inoxidable.

Longitud 310 mm. Ample 130 mm. Alçada 315 mm

Tot el conjunt color a escollir per la DF dintre la gamma. Inclou accessoris, i tots els elements necessaris per a la seva correcta execució segons documentació de projecte, i instruccions de la DF.

B-03 Dispensador de sabó líquid

Dispensador de sabó líquid amb sensor (700 ml) en acer inoxidable. Amb piles.

Instal·lat a mur.

Tot el conjunt color a escollir per la DF dintre la gamma. Inclou accessoris, i tots els elements necessaris per a la seva correcta execució segons documentació de projecte, i instruccions de la DF.

B-04 Dispensador de tovalloletes

Dispensador de tovalloletes (>400 ut) en acer inoxidable (AISI 304).

Instal·lat a mur.

Longitud 280 mm. Amplada 102 mm. Alçada 350 mm.

Tot el conjunt color a escollir per la DF dintre la gamma. Inclou accessoris, i tots els elements necessaris per a la seva correcta execució segons documentació de projecte, i instruccions de la DF.

B-05 Paperera de bany

Paperera sense tapa amb capacitat per a 6 litres. en acer inoxidable mat (AISI 304).

Diàmetre 210 mm. Alçada 263,5 mm.

Tot el conjunt color a escollir per la DF dintre la gamma. Inclou accessoris, i tots els elements necessaris per a la seva correcta execució segons documentació de projecte, i instruccions de la DF.

B-06 Contenidor higiene femenina

Contenidor d'higiene femenina d'accionament manual de 10 L de capacitat, en acer inoxidable (AISI 304). Capçal del contenidor extraïble, amb nansa i dipòsit recull-residus integrat, per a l'eliminació discreta d'articles d'higiene.

Dimensions 382x280x141

Tot el conjunt color a escollir per la DF dintre la gamma. Inclou accessoris, i tots els elements necessaris per a la seva correcta execució segons documentació de projecte, i instruccions de la DF.

B-07 Penjador

Penjador mural en acer inoxidable mat (AISI 304).

Fixat a parament vertical.

Longitud 23 mm Amplada 40 mm Alçada 23 mm

Tot el conjunt color a escollir per la DF dintre la gamma. Inclou accessoris, i tots els elements necessaris per a la seva correcta execució segons documentació de projecte, i instruccions de la DF.

B-08 Canviador de bolquers per nadó

Canviador de bolquers horitzontal. Fabricat en polietilè. Amb cinturó de seguretat i superfície granulada.

Fixat a parament vertical.

Alçada 895 mm Amplada 508 mm Profunditat 490 mm

Tot el conjunt color a escollir per la DF dintre la gamma. Inclou accessoris, i tots els elements necessaris per a la seva correcta execució segons documentació de projecte, i instruccions de la DF.

M – MOBILIARI FET A MIDA

Veure els plànols de detall de mobiliari a mida interior. Doc III – Documentació Gràfica.

MD.04.3 Descripció de la senyalètica

L'objectiu del projecte de senyalització és orientar i informar a l'usuari en l'interior del nou equipament, mitjançant una imatge gràfica pròpia. En els senyals hi intervenen diferents elements gràfics, tipografia, pictogrames i fletxes.

Els criteris que s'han aplicat tenen a veure amb l'actuació mínima necessària per indicar els espais de l'edifici. En base a les dimensions del centre, la configuració en una sola planta i la distribució molt clara no serà necessari un directori general.

Els elements que composen la senyalètica de l'edifici són: el rètol exterior, els directoris, retolació en Braile, i la senyalètica d'emergència i protecció contraincendis.

- RÈTOL. Es situa al exterior de la porta d'entrada amb la B vermella de tots els equipaments municipals, en alumini pintat de vermell segons requeriments de la Normativa de Senyalització de l'Ajuntament de Barcelona.

- DIRECTORIS. Es situen annexos a un costat de les portes d'accés de cada espai. Es plantegen de taulell contraxapat de fusta de 1cm de gruix, acabat aplacat amb laminat d'alta pressió color blanc amb cantells arrodonits. Amb senyalètica amb vinil de color negre.

- RETOLACIÓ EN BRAILE. Als rètols indicatius de l'accés a cada espai s'inclou la retolació en llenguatge Braille respectant els criteris de la norma UNE 170002 "Requisits de accessibilitat per la retolació".

- SENYALITZACIÓ D'EMERGÈNCIA: Les plaques es col·locaran seguint els criteris del projecte de justificació de compliment de la normativa contraincendis DB SI. Principalment es plantegen amb plaques d'alumini de 3mm picto normatiu calat en làser. pintat de vermell o verd, amb serigrafia blanca norma iso. amb placa de pvc de 3mm interior - pintada en fotoluminescent normativa iso. Troquelat amb fons amb fotoluminiscència.

MD.05 COMPLIMENT DE NORMATIVA I REQUERIMENTS

El Decret 462/1971 del Ministerio de la Vivienda (BOE: 24/3/71): "Normas sobre redacción de proyectos y dirección de obras de edificación", estableix que en la memòria i en el plec de prescripcions tècniques particulars de qualsevol projecte d'edificació es faci constar expressament l'observança de les normas de la presidencia del gobierno i les del ministerio de la vivienda sobre la construcció vigents.
És per això convenient que en la memòria figuri un paràgraf que faci al·lusió a l'esmentat decret i especifiqui que en el projecte s'han observat les normes vigents aplicables sobre construcció.
Així mateix, en el plec de prescripcions tècniques particulars s'inclourà una relació de les normes vigents aplicables sobre construcció i es remarcarà que en l'execució de l'obra s'observaran les mateixes.
El marc normatiu actual de l'edificació es basa en la Llei d'Ordenació de l'Edificació, que es desplega amb el Codi tècnic de l'Edificació, CTE, i es complementa amb la resta de reglaments i disposicions d'àmbit estatal, autonòmic i local. També, cal tenir present que, en molts casos, el text legal remet a altres normes, com UNE-EN, UNE, CEI, CEN.
Paral·lelament, per garantir les exigències de qualitat de l'edificació, les característiques tècniques dels productes, equips i sistemes que s'incorporin amb caràcter permanent als edificis, hauran de dur el marcatge CE, de conformitat amb la Directiva 89/106/CEE de productes de construcció, i els Decrets i normes harmonitzades que la despleguen.
En aquest document d'ajuda la normativa tècnica s'ha estructurat en relació als capítols del projecte per facilitar la seva aplicació. S'ordena en aspectes generals, requisits generals de l'edifici, sistemes constructius i, finalment, documentació complementària del projecte com la certificació energètica o el control de qualitat. S'identifica en color negre la normativa d'àmbit estatal, en color vermell la normativa de l'àmbit català i en color blau es preveuen les possibles ordenances i disposicions municipals.
Aquesta relació de normativa tècnica té caràcter genèric i caldrà adequar-la i completar-la en cada projecte en funció del seu abast i dels usos previstos.

Nota:
Color negre: legislació d'àmbit estatal
Color granate: legislació d'àmbit autonòmic
Color blau: legislació d'àmbit municipal

Normativa aplicable

Aspectes generals

Código Técnico de la Edificación, CTE

RD 314/2006, de 17 de març de 2006 (BOE 28/03/2006), modificat per RD 1371/2007 (BOE 23/10/2007) i per RD 1675/2008 (BOE 18/10/2008), i les seves correccions d'errades (BOE 20/12/2007 i 25/01/2008)
Orden VIV 984/2009 (BOE 23/4/2009), i la seva correcció d'errades (BOE 23/09/2009)
RD 173/2010 pel qual es modifica el Codi Tècnic de l'Edificació, en matèria d'accessibilitat i no discriminació a persones amb discapacitat (BOE 11/03/2010)
Ley 8/2013 (BOE 27/6/2013)
Orden FOM/ 1635/2013, d'actualització del DB HE (BOE 12/09/2013) amb correcció d'errades (BOE 08/11/2013) Orden FOM/588/2017, pel la qual es modifica el DB HE i el DB HS (BOE 23/06/2017)
RD 732/2019, de 20 de desembre de 2019, pel que es modifica el Codi Tècnic de l'Edificació (BOE 27/12/2019).

Desarrollo de la Directiva 89/106/CEE de productos de la construcción

RD 1630/1992 modificat pel RD 1328/1995. *(marcatge CE dels productes, equips i sistemes)*

Normas para la redacción de proyectos y dirección de obras de edificación

D 462/1971 (BOE: 24/3/71)modificat pel RD 129/85 (BOE: 7/2/85)

Llocs de treball

Disposiciones mínimas de seguridad y salud en los lugares de trabajo

RD 486/1997, de 14 d'abril (BOE: 24/04/97). Modifica i deroga alguns capítols de la "Ordenanza de Seguridad y Higiene en el trabajo". (O. 09/03/1971)

Protección de la salud y la seguridad de los trabajadores contra los riesgos relacionados con la exposición a campos electromagnéticos

RD 299/2016, de 22 de julio (BOE: 29/7/2016)

Altres usos

Segons reglamentacions específiques

Accessibilitat

Condiciones básicas de accesibilidad y no discriminación de las personas con discapacidad para el acceso y utilización de los espacios públicos urbanizados y edificaciones

RD 505/2007 (BOE 113 de l'11/5/2007). Desarrollo de la LIONDAU, Ley de Igualdad de oportunidades y no discriminación y acces universal.

CTE Part I Exigències bàsiques de seguretat d'utilització i accessibilitat, SUA

CTE DB Document Bàsic SUA Seguretat d'utilització i accessibilitat

RD 314/2006 (BOE 28/03/2006) i les seves modificacions

Llei d'accessibilitat

Llei 13/2014 (DOGC 4/11/2014)

Codi d'accessibilitat de Catalunya, de desplegament de la Llei 20/91

D 135/95 (DOGC 24/3/95)

Control de qualitat

Marc general

Código Técnico de la Edificación, CTE

RD 314/2006 (BOE 28/03/2006) i les seves modificacions.

EHE-08 Instrucción de hormigón estructural. Capitulo 8. Control

RD 1247/2008 , de 18 de julio (BOE 22/08/2008)

Control de qualitat en l'edificació d'habitatges

D 375/1988 (DOGC: 28/12/88) correcció d'errades (DOGC: 24/2/89) desplegament (DOGC: 24/2/89, 11/10/89, 22/6/92 i 12/9/94)

Normatives de productes, equips i sistemes (no exhaustiu)

Disposiciones para la libre circulación de los productos de construcción

RD 1630/1992, de 29 de desembre, de transposición de la Directiva 89/106/CEE, modificat pel RD 1329/1995.

Clasificación de los productos de construcción y de los elementos constructivos en función de sus propiedades de reacción y de resistencia frente al fuego

RD 842/2013 (BOE: 23/11/2013)

Actualización de las fichas de autorización de uso de sistemas de forjados

R 30/1/1997 (BOE: 6/3/97). *Sempre que no hagin de disposar de marcatge CE, segons estableix l'EHE-08.*

UC-85 recomanacions sobre l'ús de cendres volants en el formigó

O 12/4/1985 (DOGC: 3/5/85)

RC-16 Instrucción para la recepción de cementos

RD 256/2016 (BOE: 25/6/2016)

Criteris d'utilització en l'obra pública de determinats productes utilitzats en l'edificació

R 22/6/1998 (DOGC 3/8/98)

Mobiliari

UNE-EN 1:2001 / UNE-EN 1335-2:2009

UNE-EN 1335-1:2001 : "Mobiliario de oficina. Parte 1:Dimensiones: Determinación de las dimensiones".
UNE-EN 1335-2:2009: "Mobiliario de oficina. Sillas de oficina. Parte 2: Requisitos de seguridad"
UNE-EN 1335-3:2009: "Mobiliario de oficina. Sillas de oficina. Parte 3: Métodos de ensayo".

UNE-EN 16139-2015

UNE-EN 16139-2015 / soldadura robotitzada MIG / MAG segons estandards

UNE EN 287-1: 2011

UNE-EN-ISO 14006:2011 : certificado del sistema de gestión de Ecodiseño.

EN 15373: 2007 Informe núm: 480208-16

UNE 11016:89 i UNE 11023-2:92 Armaris i mobles similars per a ús domèstic i públic. Especificacions i característiques funcionals. Part 2: resistència estructural i estabilitat. Flexió de prestatges.

UNE 14073-2:2005 i UNE 14073-3:2005 Mobiliari d'oficina. Mobiliari d'arxiu. Requisits de seguretat. Estabilitat i resistència estructural. Requisits generals de seguretat. Resistència a la unitat. Resistència als prestatges. Resistència dels suports dels prestatges. Estabilitat.

UNE 89401-3:08 Mobiliari d'oficina. Materials per a mobiliari d'oficina. Part 3: Armaris i arxivadors. Resistència dels recobriments orgànics als agents químics d'ús domèstic.

MD.06 TERMINI I PLANIFICACIÓ

El projecte de mobiliari començarà una vegada acabada el projecte d'obra actualment en execució.

A continuació s'adjunten els diagrama de Gantt del projecte de mobiliari. Aquest s'ha realitzat mitjançant el software Microsoft Project. La planificació s'ha confeccionat per capítols, segons l'estructuració del pressupost per a poder facilitar la posterior organització. El temps de durada del tot el procés de mobiliari és de 12 setmanes.

Mobilari de locals per usos comunitaris i entitats del barri
Districte de Nou Barris, Barcelona.
c. d'Alonso Cano nº1-9 / via Favència 348-350

Id	Nombre de tarea	Duración
1	**Mobiliari locals per usos comunitaris i entitats del barri**	**60 días**
2	**TREBALLS PREVIS**	**56 días**
3	Reunió inicial	1 día
4	Presentació de mostres	1 día
5	Validació mostres i acabats	10 días
6	Fabricació	40 días
7	**MUNTATGE**	**4 días**
8	Muntatge mobiliari catàleg	3 días
9	Muntatge mobiliari a mida	2 días
10	Muntatge senyalètica i complements	1 día

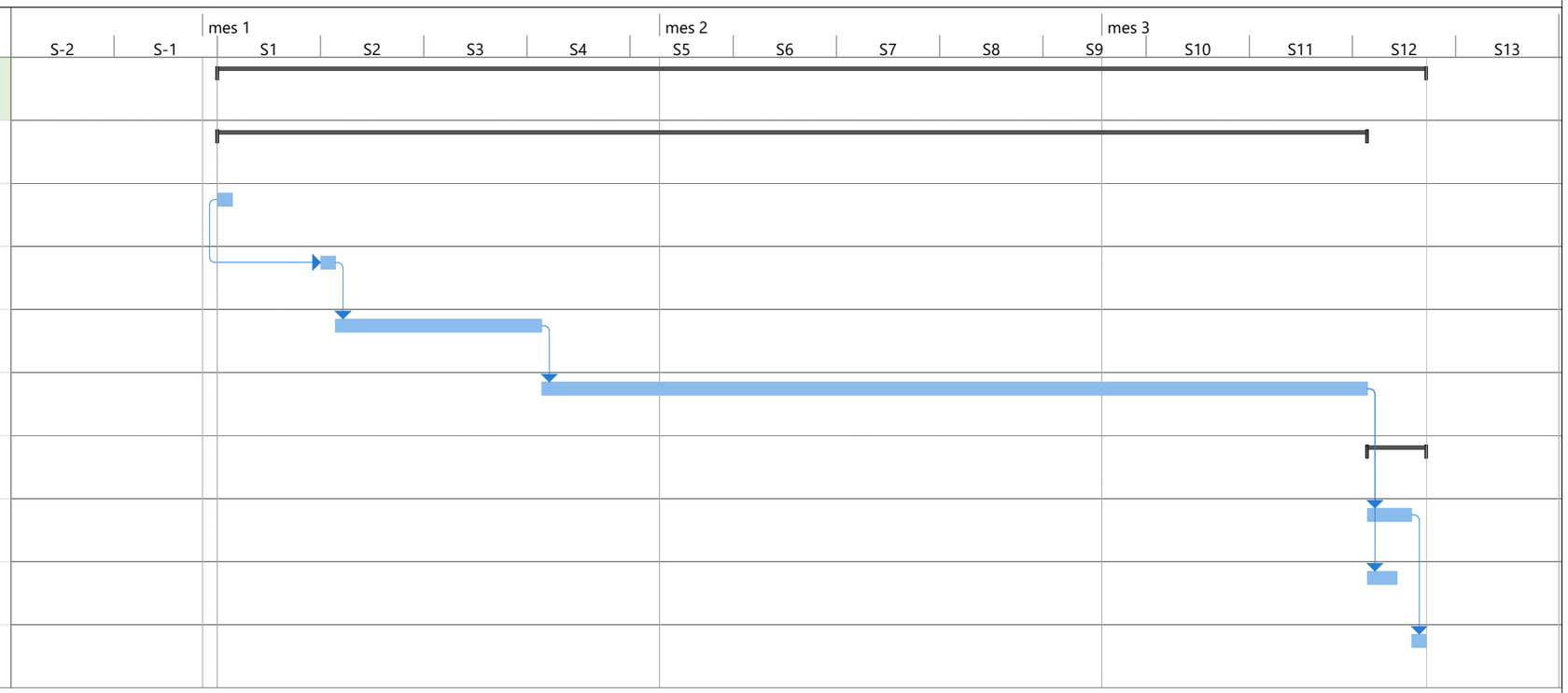

MD.07 PRESSUPOST DEL SUBMINISTRAMENT

PRESSUPOST A CONEIXEMENT DE L'ADMINISTRACIÓ

LOCAL c. Alonso Cano			
PEM - MOBILIARI DE CATÀLEG			27.915,67 €
PEM - MOBILIARI A MIDA I SENYALÈTICA			5.138,92 €
	PEM acumulat anterior		33.054,59 €
LOCAL via Favència			
PEM - MOBILIARI DE CATÀLEG			42.784,93 €
PEM - SENYALÈTICA			2.270,53 €
	PEM acumulat anterior		45.055,46 €
TOTAL PRESSUPOST D'EXECUCIÓ MATERIAL			78.110,05 €
LOCAL c. Alonso Cano			
PEC - MOBILIARI DE CATÀLEG			27.915,67 €
	iva	21,00%	5.862,29 €
	PEC+iva		33.777,96 €
PEC - MOBILIARI A MIDA I SENYALÈTICA			
	PEM - MOBILIARI A MIDA I SENYALETICA		5.138,92 €
	Despeses generals	13,00%	668,06 €
	Benefici industrial	6,00%	308,34 €
	Total PEC		6.115,31 €
	iva	21,00%	1.284,22 €
	PEC+iva		7.399,53 €
LOCAL via Favència			
PEC - MOBILIARI DE CATÀLEG			42.784,93 €
	iva	21,00%	8.984,84 €
	PEC+iva		51.769,77 €
PEC - SENYALÈTICA			
	PEM - SENYALETICA		2.270,53 €
	Despeses generals	13,00%	295,17 €
	Benefici industrial	6,00%	136,23 €
	Total PEC		2.701,93 €
	iva	21,00%	567,41 €
	PEC+iva		3.269,34 €
TOTAL PRESSUPOST D'EXECUCIÓ PER CONTRACTE (sense iva)			79.517,85 €
IVA (21% sobre PEC)			16.698,75 €
TOTAL PRESSUPOST D'EXECUCIÓ PER CONTRACTE (iva inclòs)			96.216,59 €
TOTAL PRESSUPOST PEL CONEIXEMENT DE L'ADMINISTRACIÓ			96.216,59 €

Aquest pressupost pel coneixement de l'administració puja a la quantitat de:

Noranta-sis mil dos-cents setze euros amb cinquanta-nou cèntims

II. PC PLECS DE CARACTERÍSTIQUES DELS ELEMENTS

PPTG PLECS DE CONDICIONS TÈCNIQUES GENERALS

CONDICIONS GENERALS

El present Plec de Condicions Generals juntament amb el Plec de Prescripcions Tècniques, constitueixen el Plec de Condicions del present projecte de mobiliari i equipament que forma part de la documentació contractual en cas de licitació.

El present Plec de Condicions juntament amb el Plec de Prescripcions Tècniques té com a finalitat regular l'execució del contracte fixant-ne els nivells tècnics i de qualitat exigibles.

En cas de duplicitat o contradicció, entre el present plec i el plec de condicions del contracte elaborat per Barcelona d'Infraestructures Municipals, SA, com a Poder Adjudicador l'administració pública responsable, s'estarà al que determini aquest últim, i sempre d'acord amb la normativa de contractació pública aplicable.

El present projecte consta dels següents documents:

I. MEMÒRIA

II. PLÀNOLS

III. PLEC DE PRESCRIPCIONS TÈCNIQUES I CONDICIONS GENERALS

IV. FITXES DE CARACTERÍSTIQUES

V. AMIDAMENTS I PRESSUPOST

Tots aquests documents tindran caràcter contractual, atès que quedaran incorporats al Contracte i que són d'obligat acompliment, llevat de modificacions degudament autoritzades.

En cas de contradicció entre els Plànols, el pressupost i les Prescripcions Tècniques Particulars, la DF podrà establir la primacia de validesa de cada document en cada cas concret. En cada document, les especificacions literals prevalen sobre les gràfiques i en els plànols, la cota preval sobre la mida a escala.

Durant el transcurs de l'execució del contracte la Direcció Facultativa aportarà segons el seu criteri els detalls i aclariments que complementin aspectes del projecte. Les ordres i instruccions de la Direcció facultativa s'incorporen al Projecte com a interpretació, complement o precisió de les seves determinacions.

Les ofertes econòmiques s'han de presentar amb el mateix ordre de partides i de capítols que formen el pressupost. Totes les propostes de variant respecte els models de projecte que es vulguin oferir han de constar en un annex en què s'especifiqui clarament les característiques del model prescrit i les del model proposat.

Per a una major claredat en la definició del mobiliari, les partides tenen la mateixa codificació que correspon a la indicada en els plànols. Caldrà mantenir aquesta codificació en les ofertes.

Els preus de l'oferta s'especificaran per partida. Els preus de l'oferta s'especificaran per partida i tindran inclòs l'IVA.

Tots els preus inclouen el subministrament i la instal·lació, així com tots els materials auxiliars i ajuts necessaris per a la seva correcta instal·lació i posada en funcionament.

Els licitadors estaran obligats a presentar mostres dels elements presentats en cas que l'entitat adjudicadora ho estimi necessari per tal de poder realitzar una valoració objectiva de les diverses ofertes.

Totes les partides inclouen el transport a abocador autoritzat dels residus generats en treure el mobiliari dels seus embalatges (cartrons, plàstics, etc.) amb presentació de justificants pertinents.

Caldrà que l'adjudicatari comprovi en obra totes les mides i que les confirmi sempre amb la direcció facultativa abans d'iniciar qualsevol fabricació i/o comanda. Caldrà confirmar també amb la DF els colors i acabats de tots

els elements de mobiliari i tapisseria abans de procedir a la seva comanda i/o fabricació. Prèviament l'adjudicatari haurà de presentar totes aquelles mostres de color, teixit o acabat que la DF estimi necessàries.

Barcelona, 16 de Gener de 2025

PPTP PLECS DE CONDICIONS TÈCNIQUES PARTICULARS

B MATERIALS I COMPOSTOS

B7 IMPERMEABILITZACIONS I AÏLLAMENTS

B7J MATERIALS PER A JUNTS, SEGELLATS I RECONSTRUCCIÓ VOLUMS

B7JE- MASSILLA PER A SEGELLATS, D'APLICACIÓ AMB PISTOLA

0.- ELEMENTS QUE CONTEMPLA EL PLEC

B7JE-0GTJ.

1.- DEFINICIÓ I CONDICIONS DELS ELEMENTS
Materials plàstics de diferent composició, sense forma específica que serveixen per a tancar un junt entre materials d'obra per a que en quedi garantida l'estanquitat.
S'han considerat els tipus següents:
- Massilla de silicona: Màstic monocomponent de cautxú de silicona, d'elasticitat permanent, amb sistema reactiu acètic (àcid), amínic (bàsic) o neutre
- Massilla de polisulfurs bicomponent: Màstic elastòmer bicomponent de resines epoxi i cautxú de polisulfurs amb additius i càrregues
- Massilla de poliuretà monocomponent o bicomponent: Màstic de poliuretà amb additius i càrregues d'elasticitat permanent
- Massilla acrílica: Màstic monocomponent de consistència plàstica de polímers acrílics en dispersió aquosa, amb additius i càrregues
- Massilla de butils: Màstic monocomponent tixotròpic de cautxú butil d'elasticitat permanent
- Massilla d'oleo-resines: Màstic monocomponent d'òleo-resines amb additius i càrregues de plasticitat permanent
- Massilla de cautxú-asfalt: Massilla d'aplicació en fred, a base de betums asfàltics, resines, fibres minerals i elastómers
- Massilla asfàltica d'aplicació en calent, a base de betums modificats amb elastòmers i càrregues minerals
- Escuma de poliuretà en aerosol: Escuma monocomponent autoexpandible
- Massilla per a junt de plaques de guix laminat
CARACTERÍSTIQUES GENERALS:
No ha de tenir grumolls ni principis d'aglomeració.
Excepte la massilla de cautxú-asfalt, l'asfàltica i la utilitzada per a plaques de cartó-guix, la resta de massilles han de tenir la consistència adequada per a la seva aplicació amb pistola.
Característiques físiques:

Tipus massilla	Densitat a 20°C (g/cm3)	Temperatura d'aplicació	Deformació màx. a 5°C	Resistència a temperatura
Silicona neutra	1,07-1,15	-10 - +35°C	20-30%	-45 - +200°C
Silicona àcida ó bàsica	1,01-1,07	-10 - +35°C	20-30%	-
Polisulfur bicomponent	>= 1,35	-10 - +35°C	30%	-30 - +70°C
Poliuretà monocomponent	1,2	5 - 35°C	15-25%	-30 - +70°C
Poliuretà bicomponent	1,5-1,7	5 - 35°C	25%	-50 - +80°C
Acrílica	1,5-1,7	5 - 40°C	10-15%	-15 - +80°C
De butils	1,25-1,65	15 - 30°C	10%	-20 - +70°C
D'óleo-resines	1,45-1,55	-10 - +35°C	10%	-15 - +80°C

Característiques mecàniques:

Tipus massilla	Resistència a la tracció (N/mm2)	Mòdul d'elasticitat al 100% d'allargament (N/mm2)	Duresa Shore A
Silicona neutra	>= 0,7	0,2	12° - 20°
Silicona àcida ó bàsica	>= 1,6	0,5	25° - 30°
Polisulfur bicomponent	>= 2,5	-	60°
Poliuretà monocomponent	>= 1,5	0,3 0,3 - 0,37 N/mm2 (polimerització ràpida)	30° - 35°
Poliuretà bicomponent	-	1,5	-
Acrílica	-	0,1	-
De butils	-	-	15° - 20°

MASSILLA DE SILICONA:
Es vulcanitza a temperatura ambient per acció de la humitat de l'aire, i es converteix en una massa consistent i elàstica.
Base: Cautxú-silicona
Allargament fins al trencament:
- Neutra: >= 500%
- Àcida o bàsica: >= 400%
MASSILLA DE POLISULFURS BICOMPONENT:
Un cop mesclats ambdós components a temperatura >= 10°C es transforma en un material elastomèric que vulcanitza sense retraccions, i no li afecta la humitat.
La mescla ha de tenir un color uniforme en tota la seva superfície.
Base: Polisulfurs + reactiu
Temperatura òptima de la mescla: 10°C - 20°C
MASSILLA DE POLIURETÀ MONOCOMPONENT BICOMPONENT:
Es vulcanitza a temperatura ambient per acció de la humitat de l'aire, i es converteix en una massa consistent i elàstica.
La mescla ha de tenir un color uniforme en tota la seva superfície.
Base:
- Monocomponent: Poliuretà
- Bicomponent: Poliuretà + reactiu
Temperatura òptima de la mescla: 15°C - 20°C
MASSILLA ACRÍLICA:
El procés de reticulació comença a evaporar l'aigua de la massa, la qual es converteix en una pasta tixotròpica consistent i amb una certa elasticitat.
Base: Polímers acrílics
MASSILLA DE BUTILS:
Vulcanitza en evaporar-se el dissolvent i entrar en contacte amb l'aire, i es converteix en una pasta tixotròpica elàstica.
Base: Cautxú-butil
MASSILLA D'OLEO-RESINES:
En contacte amb l'aire, forma una pel·lícula superficial protectora i resistent i manté l'interior plàstic.
Base: Oleo-resines
MASSILLA DE CAUTXÚ-ASFALT:
Mesclats els components, sense escalfar els materials a una temperatura >= 38°C, ha de donar un producte homogeni amb la consistència adequada per a la seva aplicació per abocament, pressió o extrussió , com a mínim 1 hora després de la seva preparació.
Base: Cautxú-asfalt
Resistència a la temperatura: 18°C - 100°C
MASSILLA ASFÀLTICA:
Resiliència a 25°C: 78%
ESCUMA DE POLIURETÀ EN AEROSOL:
Temps d'assecatge (23°C i 50% HR): 20-25 min
Densitat (DIN 53420): Aprox. 20 kg/m3
Temperatura d'aplicació: 5°C - 20°C
Resistència a la tracció (DIN 53571)
- a 20°C: 15 N/cm2
- a -20°C: 20 N/cm2
Comportament al foc (DIN 4102): Classe B2
Resistència a la temperatura: -40°C - +90°C
MASSILLA PER A JUNTS DE PLAQUES DE GUIX LAMINAT:
Ha de tenir la consistència adient per a la seva correcta aplicació.
El fabricant ha de subministrar les instruccions necessàries per a la seva aplicació.
MASSILLA DE CAUTXÚ-ASFALT O ASFÀLTICA:
Característiques físiques:

Tipus massilla	Densitat (g/cm3)	Penetració a 25°C,150g i 5s UNE 104-281(1-4) (mm)	Fluència a 60°C UNE 104-281(6-3) (mm)	Adherència 5 cicles a -18°C UNE 104-281(4-4)
Cautxú asfalt	1,35-1,5 (a 25°C)	<= 23,5	<= 5	Ha de complir
Asfàltica	1,35	<= 9	<= 5	Ha de complir

+----------+
Les característiques anteriors s'han de determinar segons la norma UNE 104-233.
2.- CONDICIONS DE SUBMINISTRAMENT I EMMAGATZEMATGE
CONDICIONS GENERALS:
Subministrament: En envàs hermètic.
MASSILLA DE SILICONA, DE POLISULFURS, DE POLIURETÀ, ACRÍLICA, DE BUTILS, D'OLEO-RESINES O ASFÀLTICA:
Emmagatzematge: El producte s'ha d'emmagatzemar en el seu envàs tancat hermèticament, en posició vertical, en lloc sec i a una temperatura entre 5°C i 35°C.
Temps recomanat d'emmagatzematge de sis a dotze mesos.
MASSILLA DE CAUTXÚ-ASFALT:
Emmagatzematge: En el seu envàs tancat hermèticament i protegit de la intempèrie. Temps màxim d'emmagatzematge sis mesos.
ESCUMA DE POLIURETÀ:
Emmagatzematge: el producte s'ha d'emmagatzemar en el seu envàs tancat hermèticament i a temperatura ambient al voltant dels 20°C.
Temps màxim d'emmagatzematge nou mesos.
3.- UNITAT I CRITERI D'AMIDAMENT
Unitat d'amidament: la indicada a la descripció de l'element
Criteri d'amidament: quantitat necessària subministrada a l'obra
4.- NORMATIVA DE COMPLIMENT OBLIGATORI
No hi ha normativa de compliment obligatori.
5.- CONDICIONS DE CONTROL DE RECEPCIÓ
CONDICIONS DE MARCATGE I CONTROL DE LA DOCUMENTACIÓ:
Ha de portar impreses les dades següents:
- Nom del fabricant o marca comercial
- Identificació del producte
- Color (excepte la massilla per a plaques de cartó-guix o escuma de poliuretà)
- Instruccions d'ús
- Pes net o volum del producte
- Data de caducitat (excepte la massilla per a plaques de cartó-guix)

BA MATERIALS PER A TANCAMENTS I DIVISÒRIES PRACTICABLES

BAQ FULLES I BLOCKS DE FUSTA PER A PORTES I ARMARIS

BAQ0- FULLA BATENT PER A PORTA D'ARMARI, DE FUSTA

0.- ELEMENTS QUE CONTEMPLA EL PLEC

BAQ0-CM01,BAQ0-CM02,BAQ0-CM03,BAQ0-CM04,BAQ0-CM05.

1.- DEFINICIÓ I CONDICIONS DELS ELEMENTS
Conjunt de perfils de fusta, plafons, motllures i material de rebliment que formen la fulla de la porta.
S'han considerat els tipus següents:
- De cares llises
- Amb motllura
- Rebaixada amb plafons
- De llibret fix
S'han considerat els tipus d'acabat següents:
- De roure per a envernissar
- De sapel·li per a envernissar
- De fusta per a pintar
S'han considerat els tipus d'estructures interiors següents:
- De cartró
- De fusta
- Massisa
CARACTERÍSTIQUES GENERALS:
Les fulles no han de tenir defectes superficials, com ara cops, escrostonaments d'aresta, etc.
La fusta no ha de tenir altres defectes que els citats com a admissibles.
Els perfils no han de tenir nusos morts.
La unió dels perfils ha de ser emmetxada i encolada.

Mobilari de locals per usos comunitaris i entitats del barri
Districte de Nou Barris, Barcelona
c. d'Alonso Cano nº1-9 / via Favència 348-350

La fusta ha d'estar preparada amb dues mans de tractament protector contra els fongs i els insectes.
Ha de complir les condicions requerides per la DF.
Humitat dels perfils (H) (UNE 56-529): 7% <= H <= 11%
Diferència d'humitat entre les fustes emmetxades (UNE 56529): < 6%
Gruix del parament acabat:
- Amb el plafó de partícules: >= 4 mm
- Amb el plafó contraplacat: >= 3 mm
- Amb plafó de fibres de densitat alta: >= 2,5 mm
Dimensions del reforç del montant per a la fixacion del pany:
- Llargària: >= 150 mm
- Amplària: >= 60 mm
Amplària dels perfils del bastidor: >= 30 mm
Corbament dels montant (UNE 56-824):
- H < 1800 mm: =< 1 mm
- 1800 <= H < 2030 mm: =< 4 mm
- H => 2030 mm: =< 6 mm
Corbament dels travessers (UNE 56-824): =< 1 mm
Balcament (UNE 56-824):
- H < 1800 mm: =< 2 mm
- 1800 =< H < 2030 mm: =< 4 mm
- H => 2030 mm: =< 6 mm
H = alçària de la fulla
La fulla ha de complir les especificacions respecte a la deformació per torsió, resistència a l'acció de xoc d'un cos dur, resistència de xoc d'un cos tou i pesat, arrencada de cargols, i resistència a la variació d'humitat, d'acord amb la norma UNE 56-869.
Toleràncies:
- Amplària: ± 1 mm
- Alçària: ± 2 mm
- Gruix: ± 1 mm
- Rectitud de les arestes: ± 2 mm/m
- Planor: ± 1 mm/m
- Escairat (UNE 56-821): =< 1mm
- Gruix de les fulles: ± 1 mm
ACABAT PER A PINTAR:
Diàmetre dels nusos sans (UNE_EN 1310): <= 2/3 de la seva cara
Superfície de fongs blaus: <= 20% de la peça
Llargària de les fissures superficials produïdes per l'assecatge (UNE_EN 1310): <= 5% de la peça
ACABAT PER A ENVERNISSAR O XAPAT:
Totes les cares de la fulla han d'estar xapades amb fullola de la fusta corresponent.
La fullola no ha de tenir punts desencolats o bufats.
Amplària del reforç per al pany: >= 90 mm
ESTRUCTURA INTERIOR DE FUSTA:
L'ànima de la fulla ha d'estar formada per una retícula de perfils de fusta.
ESTRUCTURA INTERIOR DE CARTRÓ:
El material de rebliment de l'ànima de la fulla ha de ser paper, cartró llis o de cartró ondulat.
El llistó lateral ha de tenir un reforç que permeti la fixació del pany i dels seus accessoris.
Gramatge del material de rebliment:
- Amb paper: >= 250 g/m2
- Amb cartró: >= 550 g/m2
Superfície de l'alvèol del material de rebliment:
- Amb paper o cartró llis: <= 6 cm2
- Amb cartró ondulat: <= 30 cm2
Gruix del material de rebliment:
- Amb paper o cartró llis i un alvèol de 6 cm2: >= 0,39 mm
- Amb cartró ondulat: >= 2 mm
DE CARES LLISES O AMB MOTLLURES:
El parament d'acabat ha d'estar fet amb plafó de partícules, plafó contraplacat o plafó de fibres de densitat alta.
Si el parament d'acabat és fet amb plafó de partícules o amb plafó de fibres de densitat alta, la fulla ha de ser xapada.
DE LLIBRET FIX:
Les lamel·les del llibret han de ser de fusta, i han d'estar encastades en els muntants de la fusta.
La disposició de les lamel·les ha de ser regular, i la seva inclinació també.
Toleràncies:
- Distància de la motllura respecte el cantell de la fulla: ± 1 mm
2.- CONDICIONS DE SUBMINISTRAMENT I EMMAGATZEMATGE
Subministrament: Amb les proteccions necessàries perquè arribi a l'obra amb les condicions exigides i amb l'escairat previst.

Emmagatzematge: protegides de les pluges, focus d'humitat i d'impactes.
No han d'estar en contacte directe amb el terra.
3.- UNITAT I CRITERI D'AMIDAMENT
Unitat d'amidament: la indicada a la descripció de l'element
Criteri d'amidament: quantitat necessària subministrada a l'obra
4.- NORMATIVA DE COMPLIMENT OBLIGATORI
* UNE 56822:1990 Frentes de armarios de obra. Medidas y tolerancias.
* UNE 56869:1995 Puertas para frentes de armarios. Métodos de ensayo y especificaciones.

BC MATERIALS PER A ENVIDRAMENTS

BC1 VIDRES PLANS

BC1K- MIRALL

0.- ELEMENTS QUE CONTEMPLA EL PLEC

BC1K-0WNS.

1.- DEFINICIÓ I CONDICIONS DELS ELEMENTS
Mirall format per una lluna incolora o de color, amb aplicació, en una de les seves cares de diferents capes: plata reflectora, coure protector o pintures anticorrosives i d'acabat, superposades i unides íntimament.
CARACTERÍSTIQUES GENERALS:
No ha de tenir defectes superficials (de planimetria, de paral·lelisme en les seves cares, ondulacions, incrustacions, ratlles, esquerdes, etc.).
No ha de tenir defectes en la massa detectables a simple vista (d'homogeneïtat, de vitrificació, de recuita, inclusions gasoses, etc.).
El mirall acabat no ha de tenir bosses ni taques produïdes per l'adherència deficient de les parts components.
Els vidres de capa s'han de classificar segons la norma UNE-EN 1096-1 en funció de la posició de la capa respecte a l'interior o l'exterior de l'edifici o de la cambra dels vidres aïllants.
Els defectes admissibles que poden afectar a l'aspecte del vidre de capa són:
- Els defectes propis admissibles per al substrat vitri, que dependran en cada cas del tipus de vidre
- Els defectes propis de la capa que en funció de la seva localització es divideixen en defectes a la zona principal o defectes a la zona de la vora, essent la zona de la vora la franja delimitada pel rectangle exterior i un rectangle de costats paral·lels i centre comú amb l'anterior amb les mides dels costats reduïdes un 5% a cada banda. Els defectes admissibles per a la capa són: - Defectes d'uniformitat o taques de la capa: S'admeten en la mesura que no restin molestos visualment - Defectes de piquets/forats >3 mm: No s'admeten en cap zona - Defectes de piquets/forats >2 mm i =<3 mm: S'admeten en les dues zones si el seu número és =<1/m2 - Agregats: No s'admeten en la zona principal i si en la zona de vora sempre i quan quedin fora de la zona de visió - Rascades >75 mm: No s'admeten en la zona principal i si en la zona de vora sempre i quan la seva separació sigui >50 mm - Rascades =<75 mm: S'admeten en les dues zones sempre i quan la seva densitat local no molesti la visió
Tolerències:
- Gruix: ± 0,2 mm
2.- CONDICIONS DE SUBMINISTRAMENT I EMMAGATZEMATGE
Subministrament: Protegit de manera que no s'alterin les seves característiques.
El subministrador ha de posar a disposició de la DF en el cas que aquesta ho sol·liciti, la documentació següent, que acredita el marcatge CE, segons el sistema d'avaluació de conformitat aplicable, d'acord amb el que disposa l'apartat 7.2.1 del CTE: - Productes per a usos sotmesos a regulació de reacció al foc de Nivell o Classe: A1*, F. * Productes o materials que no necessiten sotmetre's a assaig de reacció al foc (per exemple productes o materials de la classe A1 conformement a la Decisió 96/603/CE, i les seves modificacions), - Productes per a usos sotmesos a regulació de prestació al foc exterior de Nivell o Classe: productes considerats conformes sense necessitat d'assaig, - Productes per a qualsevol ús excepte en usos de resistència al foc, reacció al foc, prestació al foc exterior, antibala o antiexplosió, riscos de seguretat en ús i usos relacionats amb la conservació d'energia i/o aïllament: - Sistema 4: Declaració de Prestacions - Productes per a usos relacionats amb

Mobilari de locals per usos comunitaris i entitats del barri
Districte de Nou Barris, Barcelona
c. d'Alonso Cano nº1-9 / via Favència 348-350

la conservació d'energia i/o atenuació acústica, - Productes per a usos sotmesos a regulació de prestació al foc exterior de Nivell o Classe: productes que requereixen assaig, - Productes per a usos lligats a riscos de ''seguretat en ús'' i sotmesos a aquestes regulacions, - Productes per a usos sotmesos a regulació de reacció al foc de Nivell o Classe: A1, A2, B, C, D, E: - Sistema 3: Declaració de Prestacions - Productes per a ús en un conjunt envidrat que pretengui específicament proporcionar resistència al foc, - Productes per a envidraments antibala o antiexplosió: - Sistema 1: Declaració de Prestacions
Els vidres han de portar el marcatge CE de conformitat amb el que disposa el Reial Decret 1328/1995, de 28 de juliol. El símbol normalitzat CE s'ha d'acompanyar de la següent informació:
- Número d'identificació de l'organisme de certificació (només per als productes amb sistema de certificació 1)
- Nom, marca comercial i adreça registrada del fabricant
- Els 2 últims dígits de lany en que es fixa el marcat
- Número de certificat de conformitat CE o del certificat de control en fàbrica, si procedeix
- Referència a la norma europea: EN 1096-4 per als vidres amb capa
- Descripció del producte: nom genèric, material, i ús previst
- Informació sobre les característiques essencials pertinents mostrada com: - Valors presentats com designació normalitzada - Valors declarats i quan procedeixi, nivell o classe per a cada característica essencial: - Resistència al foc - Reacció al foc - Comportament davant del foc exterior - Resistència a la bala - Resistència a l'explosió - Resistència a l'efracció (propietats de trencament i resistència a l'atac) - Resistència a l'impacte del cos pendular (propietats de trencament segura i resistència a l'atac) - Resistència mecànica (canvis bruscs de temperatura) - Resistència mecànica (resistència al vent, neu, càrrega permanent i/o càrregues imposades) - Aïllament al soroll aeri directe - Propietats tèrmiques - Propietats de radiació (transmitància lluminosa i reflectància)
- Propietats de radiació (característiques de l'energia solar) - Característiques a les que s'aplica l'opció "Prestació No Determinada" (NPD)
Emmagatzematge: Protegit contra les accions mecàniques (cops, ratllades, sol directe, etc.) i contra les accions químiques (impressions i alteracions d'adherència de les capes de recobriment produïdes per la humitat).
S'ha de guardar en estibes de 25 cm de gruix com a màxim i amb un pendent del 6% respecte de la vertical.
Ha de quedar separat de les altres estibes mitjançant intercaladors i recolzat sobre travessers de fusta o d'un material protector.
3.- UNITAT I CRITERI D'AMIDAMENT
m2 de superfície necessària subministrada a l'obra, amidada segons les especificacions de la DT.
S'han de considerar les respectives dimensions d'acord amb els criteris següents:
- Llargària i amplària: Múltiples de 6 cm
Cal prendre el múltiple immediat superior en el cas que la dimensió no ho sigui.
4.- NORMATIVA DE COMPLIMENT OBLIGATORI
UNE-EN 1096-1:1999 Vidrio para la edificación. Vidrio de capa. Parte 1: Definiciones y clasificación.
UNE-EN 1096-2:2001 Vidrio para la edificación. Vidrio de capa. Parte 2: Requisitos y métodos de ensayo para las capas de las clases A, B y S.
UNE-EN 1096-3:2001 Vidrio para la edificación. Vidrio de capa. Parte 3: Requisitos y métodos de ensayo para las capas de las clases C y D.
UNE-EN 1096-4:2005 Vidrio para la edificación. Vidrio de capa. Parte 4: Evaluación de la conformidad/Norma de producto.
5.- CONDICIONS DE CONTROL DE RECEPCIÓ
CONDICIONS DE MARCATGE I CONTROL DE LA DOCUMENTACIÓ:
En el cas que el material declari contingut reciclat, el fabricant ha de mostrar, si se li demana, la documentació que acrediti aquest contingut.

P PARTIDES D'OBRA I CONJUNTS

PB PROTECCIONS I SENYALITZACIÓ

PB9 SENYALITZACIÓ INFORMATIVA

PB90- CARTELL, COL·LOCAT

0.- ELEMENTS QUE CONTEMPLA EL PLEC

PB90-0C01,PB90-0001.

1.- DEFINICIÓ I CONDICIONS DE LES PARTIDES D'OBRA EXECUTADES
Elements per a senyalització vertical de vials fixats al seu suport.
S'han considerat els elements següents:
- Rètols
S'han considerat els llocs de col·locació següents:
- Vials públics
- Vials d'ús privat
L'execució de la unitat d'obra inclou les operacions següents:
- Replanteig
- Fixació del senyal al suport
- Comprovació de la visibilitat del senyal
- Correcció de la posició si fos necessària
CONDICIONS GENERALS:
L'element ha d'estar fixat al suport, a la posició indicada a la DT, amb les modificacions introduïdes al replanteig previ, aprovades per la DF.
Ha de resistir un esforç d'1 kN aplicats al seu centre de gravetat, sense que es produeixin variacions de la seva orientació.
S'ha de situar en un pla vertical, perpendicular a l'eix de la calçada.
Toleràncies d'execució:
- Verticalitat: ± 1°
VIALS PÚBLICS:
Ha de ser visible des d'una distància de 70 m o des de la zona de parada d'un automòbil, tot i que hi hagi un camió situat per davant a 25 m.
Aquesta visibilitat s'ha de mantenir de nit, amb les llums curtes.
Distància a la calçada: >= 50 cm
PLAQUES AMB SENYALS DE PERILL, PRECEPTIVES, DE REGULACIÓ I D'INFORMACIÓ I RÈTOLS:
La distància al pla del paviment ha de ser >= 1 m, mesurat per la part més baixa de l'indicador.
2.- CONDICIONS DEL PROCÉS D'EXECUCIÓ
No s'han de produir danys a la pintura, ni bonys a la planxa durant el procés de fixació.
No s'ha de foradar la planxa per fixar-la. S'han d'utilitzar els forats existents.
Els elements auxiliars de fixació han de complir les característiques indicades en les normes UNE 135312 i UNE 135314.
3.- UNITAT I CRITERI D'AMIDAMENT
RÈTOLS:
m2 de superfície amidada segons les especificacions de la DT.
4.- NORMATIVA DE COMPLIMENT OBLIGATORI
VIALS PÚBLICS:
* Orden de 6 de febrero de 1976 por la que se aprueba el Pliego de Prescripciones Técnicas Generales para Obras de Carreteras y Puentes (PG-3).
* Orden FOM/2523/2014, de 12 de diciembre, por la que se actualizan determinados artículos del Pliego de Prescripciones Técnicas Generales para Obras de Carreteras y Puentes, relativos a materiales básicos, a firmes y pavimentos, y a señalización, balizamiento y sistemas de contención de vehículos (PG-3).
Orden FOM/534/2014, de 20 de marzo, por la que se aprueba la norma 8.1-IC señalización vertical de la Instrucción de Carreteras.
VIALS PRIVATS:
No hi ha normativa de compliment obligatori.
5.- CONDICIONS DE CONTROL D'EXECUCIÓ I DE L'OBRA ACABADA
OPERACIONS DE CONTROL:
- Comprovació topogràfica de la situació i col·locació de tots els senyals.
- Inspecció visual de l'estat general dels senyals i la seva visibilitat.
- Per a cada senyal i cartell seleccionat: - Determinació de les característiques fotomètriques (coeficient de retrorreflexió) i colorimètriques (coordenades cromàtiques i factor de luminància) en la zona retrorreflectant cada 20unitats. - Determinació de les

Mobilari de locals per usos comunitaris i entitats del barri
Districte de Nou Barris, Barcelona
c. d'Alonso Cano nº1-9 / via Favència 348-350

característiques colorimètriques en la zona no retrorreflectant.
CRITERIS DE PRESA DE MOSTRES:
- Els controls es realitzaran segons les indicacions de la DF.
- El nombre de senyals i cartells seleccionats per a controlar, respondrà als criteris indicats en l'apartat de control de materials (S).
INTERPRETACIÓ DE RESULTATS I ACTUACIONS EN CAS D'INCOMPLIMENT:
- Els criteris d'acceptació i rebuig per a un lot de senyals o cartells del mateix tipus, es corresponen als indicats en l'apartat de control de materials (nivell 4,0).
Correcció de les irregularitats observades a càrrec del contractista.

PC ENVIDRAMENTS

PC1 VIDRES PLANS

PC16- MIRALL, COL·LOCAT

0.- ELEMENTS QUE CONTEMPLA EL PLEC

PC16-0C05.

1.- DEFINICIÓ I CONDICIONS DE LES PARTIDES D'OBRA EXECUTADES
Col·locació de mirall.
S'han considerat els tipus de col·locació següents:
- Adherit sobre tauler de fusta
- Amb fixacions mecàniques al parament
L'execució de la unitat d'obra inclou les operacions següents:
Adherit sobre tauler de fusta:
- Neteja i preparació del suport
- Aplicació de l'adhesiu i col·locació del mirall
- Neteja final
Col·locació amb fixacions mecàniques:
- Neteja del suport
- Replanteig dels punts de fixació
- Col·locació del mirall
CARACTERÍSTIQUES GENERALS:
Ha d'estar col·locat de manera que no quedi sotmès als esforços produïts per contraccions, dilatacions o deformacions del suport.
El suport ha de quedar pla i ha d'estar ben aplomat.
Ha de quedar ben fixat al suport.
Un cop col·locat no hi ha d'haver ratllades, escantonaments o d'altres defectes superficials a la cara vista ni a la posterior.
Distància entre els miralls: >= 1 mm
ADHERIT SOBRE TAULER DE FUSTA:
No s'han d'utilitzar adhesius que continguin àcids lliures que puguin alterar la pintura de protecció del mirall.
FIXAT MECÀNICAMENT SOBRE EL PARAMENT:
Els elements de subjecció han de portar una làmina elàstica per tal d'impedir el contacte directe amb el mirall.
Distància dels forats de subjecció al perímetre: >= 5 cm
2.- CONDICIONS DEL PROCÉS D'EXECUCIÓ
En ambients humits la col·locació s'ha de realitzar de manera que no es puguin produir condensacions sobre la cara posterior, facilitant la circulació de l'aire.
La posada a l'obra no ha d'alterar les característiques de l'element.
3.- UNITAT I CRITERI D'AMIDAMENT
m2 de superfície amidada segons les especificacions de la DT.
S'han de considerar les respectives dimensions d'acord amb els criteris següents:
- Llargària i amplària: Múltiples de 6 cm
Cal prendre el múltiple immediat superior en el cas que la dimensió no ho sigui.
4.- NORMATIVA DE COMPLIMENT OBLIGATORI
No hi ha normativa de compliment obligatori.

PJ INSTAL·LACIONS DE LAMPISTERIA, REG, PISCINES, APARELLS SANITARIS I AIGUA CALENTA SANITÀRIA

PJ4 ACCESSORIS I COMPLEMENTS DE BANY

PJ42- DISPENSADOR DE PAPER, COL·LOCAT (D)

0.- ELEMENTS QUE CONTEMPLA EL PLEC

PJ42-0B02,PJ42-0B04.

1.- DEFINICIÓ I CONDICIONS DE LES PARTIDES D'OBRA EXECUTADES
Accessoris i complements de bany col·locats.
S'han considerat els elements següents:
- Dispensador de paper col·locat amb fixacions mecàniques
L'execució de la unitat d'obra inclou les operacions següents:
- Saboneres, dispensador de paper, porta-rotlles o tovalloler:
- Replanteig
- Muntatge, fixació i anivellament
- Retirada de l'obra dels embalatges i restes de materials
CONDICIONS GENERALS:
La posició ha de ser la reflectida a la DT o, en el seu defecte, la indicada per la DF.
ACCESSORIS MURALS:
Cal que quedi suficientment separat dels paraments que l'envolten, de manera que l'ús per al qual es destina sigui l'òptim.
Toleràncies d'instal·lació:
- Posició: ± 20 mm
2.- CONDICIONS DEL PROCÉS D'EXECUCIÓ
CONDICIONS GENERALS:
Abans de la seva instal·lació es farà un replanteig.
S'ha de comprovar que les característiques del producte corresponen a les especificades al projecte.
Un cop col·locat, es procedirà a la retirada de l'obra dels embalatges i restes de materials.
3.- UNITAT I CRITERI D'AMIDAMENT
Unitat de quantitat instal·lada, mesurada segons les especificacions de la DT.
4.- NORMATIVA DE COMPLIMENT OBLIGATORI
SABONERA, DISPENSADOR DE PAPER TOVALLOLER O PORTA ROTLLES:
No hi ha normativa de compliment obligatori.

PJ INSTAL·LACIONS DE LAMPISTERIA, REG, PISCINES, APARELLS SANITARIS I AIGUA CALENTA SANITÀRIA

PJ4 ACCESSORIS I COMPLEMENTS DE BANY

PJ43- DOSIFICADOR DE SABÓ, COL·LOCAT (D)

0.- ELEMENTS QUE CONTEMPLA EL PLEC

PJ43-0B03.

1.- DEFINICIÓ I CONDICIONS DE LES PARTIDES D'OBRA EXECUTADES
Accessoris i complements de bany col·locats.
S'han considerat els elements següents:
- Saboneres murals o per encastar al taulell
L'execució de la unitat d'obra inclou les operacions següents:
- Saboneres, dispensador de paper, porta-rotlles o tovalloler:
- Replanteig
- Muntatge, fixació i anivellament

Mobilari de locals per usos comunitaris i entitats del barri
Districte de Nou Barris, Barcelona
c. d'Alonso Cano nº1-9 / via Favència 348-350

- Retirada de l'obra dels embalatges i restes de materials
CONDICIONS GENERALS:
La posició ha de ser la reflectida a la DT o, en el seu defecte, la indicada per la DF.
ACCESSORIS MURALS:
Cal que quedi suficientment separat dels paraments que l'envolten, de manera que l'ús per al qual es destina sigui l'òptim.
Toleràncies d'instal·lació:
- Posició: ± 20 mm
SABONERES PER A ENCASTAR AL TAULELL:
La sabonera s'ha fixar al taulell amb els dispositius de subjecció previstos pel fabricant.
2.- CONDICIONS DEL PROCÉS D'EXECUCIÓ
CONDICIONS GENERALS:
Abans de la seva instal·lació es farà un replanteig.
S'ha de comprovar que les característiques del producte corresponen a les especificades al projecte.
Un cop col·locat, es procedirà a la retirada de l'obra dels embalatges i restes de materials.
SABONERES PER A ENCASTAR AL TAULELL:
Es tindrà cura de no fer malbé el taulell en apretar els cargols de fixació.
3.- UNITAT I CRITERI D'AMIDAMENT
Unitat de quantitat instal·lada, mesurada segons les especificacions de la DT.
4.- NORMATIVA DE COMPLIMENT OBLIGATORI
SABONERA, DISPENSADOR DE PAPER TOVALLOLER O PORTA ROTLLES:
No hi ha normativa de compliment obligatori.

PM INSTAL·LACIONS CONTRA INCENDIS, DESCÀRREGUES ATMOSFÈRIQUES I DE SEGURETAT

PMS SENYALITZACIÓ D'INSTAL·LACIONS CONTRA INCENDIS I DE SEGURETAT

PMS0- RÈTOLS PER A SENYALITZACIÓ, COL·LOCATS

0.- ELEMENTS QUE CONTEMPLA EL PLEC

PMS0-0001,PMS0-0002,PMS0-0003,PMS0-0004.

1.- DEFINICIÓ I CONDICIONS DE LES PARTIDES D'OBRA EXECUTADES
Plaques de senyalització de vies d'evacuació d'interior d'edificis, col·locades en la seva posició definitiva amb fixacions mecàniques o adherides al parament vertical.
L'execució de la unitat d'obra inclou les operacions següents:
- Replanteig
- Neteja superficial del parament
- Fixació de l'element
- Neteja
CONDICIONS GENERALS:
L'element de senyalització ha d'estar fixat al suport a la posició indicada a la DT, amb les modificacions introduïdes al replanteig previ, aprovades per la DF.
Quan es col·loqui amb fixacions mecàniques, ha de tenir col·locats i cargolats tots els visos previstos per la seva fixació.
La cara exterior de la placa ha d'estar en un pla vertical, amb l'aresta superior horitzontal.
El caràcter numèric ha d'estar en un pla vertical i correctament orientat.
Toleràncies d'execució:
- Nivell: ± 5 mm
- Aplomat: ± 1 mm/15 cm
2.- CONDICIONS DEL PROCÉS D'EXECUCIÓ
CONDICIONS GENERALS:
Quan la placa sigui definitiva,el parament on s'ha de col·locar ha d'estar totalment acabat.
No s'han de produir danys a la pintura ni bonys a la planxa durant la col·locació.
En el cas de plaques de senyalització metàl·liques,no s'ha de foradar la placa per fixar-la.
S'han d'utilitzar els forats existents.
3.- UNITAT I CRITERI D'AMIDAMENT
Unitat de quantitat col·locada, mesurada segons les especificacions de la DT.
4.- NORMATIVA DE COMPLIMENT OBLIGATORI
UNE 23033-1:1981 Seguridad contra incendios. Señalización.
UNE 23034:1988 Seguridad contra incendios. Señalización de seguridad. Vías de evacuación.

PQ EQUIPAMENTS, MOBILIARI I MOBILIARI URBÀ

PQ7 MOBILIARI

PQ7A- MOBILIARI A MIDA

0.- ELEMENTS QUE CONTEMPLA EL PLEC

PQ7A-0M01,PQ7A-0M02,PQ7A-0M03,PQ7A-0M04,PQ7A-0M05.

1.- DEFINICIÓ I CONDICIONS DE LES PARTIDES D'OBRA EXECUTADES
Fulla per a porta batent, col·locada sobre el bastiment amb tota la ferramenta, frontisses, pany, etc.
S'han considerat les portes següents:
- D'armari
L'execució de la unitat d'obra inclou les operacions següents:
- Presentació de la porta
- Rectificació si cal
- Col·locació de la ferramenta
- Fixació definitiva
- Neteja i protecció
CONDICIONS GENERALS:
La porta ha d'obrir i tancar correctament.
Tota la ferramenta ha d'anar fixada al bastidor de cada fulla o bé al reforç.
La fulla que no porti tanca s'ha de fixar al bastiment per mitjà de dos passadors.
Toleràncies d'execució:
- Horitzontalitat: ± 1 mm
- Aplomat: ± 3 mm
- Pla previst de la fulla respecte al bastiment: ± 1 mm
- Posició de la ferramenta: ± 2 mm
Fixacions entre cada fulla i el bastiment: >= 3
PORTES D'ARMARI:
Fixacions entre la fulla inferior i el bastiment: >= 3
Fixacions entre la fulla superior i el bastiment: >=2
Franquícia entre les fulles i el bastiment: <= 0,2 cm
2.- CONDICIONS DEL PROCÉS D'EXECUCIÓ
No hi ha condicions específiques del procés constructiu.
3.- UNITAT I CRITERI D'AMIDAMENT
Unitat mesurada segons les especificacions de la DT.
4.- NORMATIVA DE COMPLIMENT OBLIGATORI
No hi ha normativa de compliment obligatori.
5.- CONDICIONS DE CONTROL D'EXECUCIÓ I DE L'OBRA ACABADA
CONTROL D'EXECUCIÓ. OPERACIONS DE CONTROL:
Els punts de control més destacables són els següents:
- Comprovació geomètrica de l'element de tancament
- Replanteig
- Col·locació, aplomat i anivellat de l'element
- Subjecció definitiva a la paret o bastiment de base i segellat
- Eliminació de rigiditzadors i tapat de forats si és el cas
- Col·locació dels mecanismes
- Col·locació dels tapajunts
- Neteja de tots els elements
CONTROL DE L'OBRA ACABADA. OPERACIONS DE CONTROL:
Inspecció visual i comprovació de funcionament de la unitat acabada.
CRITERIS DE PRESA DE MOSTRES:
Els controls s'han de realitzar segons les instruccions de la DF.
CONTROL D'EXECUCIÓ. INTERPRETACIÓ DE RESULTATS I ACTUACIONS EN CAS D'INCOMPLIMENT:
No s'ha de permetre la continuació dels treballs fins que no estiguin solucionats els defectes d'execució.
La suspensió dels treballs i la correcció de les no conformitats observades aniran a càrrec del Contractista.
CONTROL DE L'OBRA ACABADA. INTERPRETACIÓ DE RESULTATS I ACTUACIONS EN CAS D'INCOMPLIMENT:

Mobilari de locals per usos comunitaris i entitats del barri
Districte de Nou Barris, Barcelona
c. d'Alonso Cano nº1-9 / via Favència 348-350

No hi ha condicions especificades per a l'execució de la partida.

PQ EQUIPAMENTS, MOBILIARI I MOBILIARI URBÀ

PQ9 EQUIPAMENTS PER A COL·LECTIVITATS

PQ90- GUIXETA, COL·LOCADA (D)

PQ90-S03B - S03b. Cadira aplilable sense recolzabraços apilable per a ús interior i exterior. Injectada amb fibra de vidre i polipropilè, amb protecció UV.
Dimensions: W 52,3cm × L 52cm × H 80,5cm × Hs 46,1cm

Tot el conjunt color a escollir per la DF dintre la gamma. Inclou accessoris, i tots els elements necessaris per a la seva correcta execució segons documentació de projecte, i instruccions de la DF.

S'inclou el subministrament, col·locació segons plànols, i retirada d'embalatges a l'abocador autoritzat per el seu reciclatge amb totes les taxes i canons.

PQ EQUIPAMENTS, MOBILIARI I MOBILIARI URBÀ

PQZ EQUIPAMENTS ESPECIALS

PQZ0- PENJADOR, COL·LOCAT (D)

0.- ELEMENTS QUE CONTEMPLA EL PLEC

PQZ0-0B01,PQZ0-0B05,PQZ0-0B06,PQZ0-0B07,PQZ0-0B08,PQZ0-0C01,PQZ0-0C02,PQZ0-0C03,PQZ0-0C04,PQZ0-0E01.

1.- DEFINICIÓ I CONDICIONS DE LES PARTIDES D'OBRA EXECUTADES
Col·locació de penjador de tub al parament, soldat a platina metàl·lica.
L'execució de la unitat d'obra inclou les operacions següents:
- Replanteig
- Fixació definitiva
- Neteja i protecció
CONDICIONS GENERALS:
El conjunt acabat ha de ser estable i indeformable.
El penjador ha d'estar col·locat al lloc indicat a la DT.
Ha de ser resistent i estar sòlidament fixat a l'element constructiu de manera que no es pugui retirar ni desplaçar de la seva posició.
El material d'aportació utilitzat ha de ser apropiat als materials a soldar i al procediment de soldadura.
Les característiques mecàniques del material d'aportació han de ser superiors a les del material base.
En acers de resistència millorada a la corrosió atmosfèrica, la resistència a la corrosió del material d'aportació ha de ser equivalent a la del material base.
No ha de tenir sortints o irregularitats que puguin produir danys als usuaris.
Toleràncies d'execució:
- Posició: ± 2 mm
- Aplomat: ± 1 mm
2.- CONDICIONS DEL PROCÉS D'EXECUCIÓ
Les soldadures s'han de fer per soldadors certificats per un organisme acreditat i qualificats segons l'UNE-EN 287-1.

Abans de començar a soldar s'ha de verificar que les superfícies i vores a soldar són adequades al procés de soldadura i que estan lliures de fissures.
Totes les superfícies a soldar s'han de netejar de qualsevol material que pugui afectar negativament la qualitat de la soldadura o perjudicar el procés de soldatge. S'han de mantenir seques i lliures de condensacions.
Els components a soldar han d'estar correctament col·locats i fixos en la seva posició mitjançant dispositius adequats o soldadures de punteig.
Les soldadures provisionals s'han d'executar seguint les especificacions generals. S'han d'eliminar totes les soldadures de punteig que no s'incorporin a les soldadures finals.
No s'ha d'accelerar el refredament de les soldadures amb mitjans artificials.

3.- UNITAT I CRITERI D'AMIDAMENT

Unitat mesurada segons les especificacions de la DT.

4.- NORMATIVA DE COMPLIMENT OBLIGATORI

No hi ha normativa de compliment obligatori.

III. DG DOCUMENTACIÓ GRÀFICA

LOCAL NUM 1: SITUAT AL CARRER D'ALONSO CANO Nº 1-9

DG.IN ÍNDEX DE LA DOCUMENTACIÓ GRÀFICA

DG	DOCUMENTACIÓ GRÀFICA L2-LOCAL ALONSO CANO (LAC)			
	CODI	NOM DEL PLÀNOL	ESCALA A1	ESCALA A3
DG.I PLANOLS D'INFORMACIO				
	SITUACIÓ I EMPLAÇAMENT			
DGI	DGI.01	SITUACIÓ	E:1/1000	E:1/2000
	DGI.02	EMPLAÇAMENT	E:1/500	E:1/1000
DG.M PLANOLS DE MOBILIARI				
	MOBILIARI			
DGM	DGM.01	PLANTA DISTRIBUCIO	E:1/50	E:1/100
	DGM.03	MOBILIARI FET A MIDA	E:1/10	E:1/20
	DGM.04	BANYS 01 - DISPOSICIO ELEMENTS	E:1/10	E:1/20
	DGM.05	BANYS 02 - DISPOSICIO ELEMENTS	E:1/10	E:1/20
	DGM.06	BANYS 03 - DISPOSICIO ELEMENTS	E:1/10	E:1/20
DG.S PLANOLS DE SENYALETICA				
	SENYALETICA			
DGS	DGS.01	PLANTA - SENYALETICA DE SALES	E:1/50	E:1/100
	DGS.02	TIPOGRAFIA - SENYALETICA	-	-
	DGS.03	CARTELL AJUNTAMENT	-	-
	DGS.04	DETALL CARTELLS INTERIORS	-	-
	DGS.05	PLANTA - SENYALETICA PCI	E:1/50	E:1/100

DG.I PLANOLS D'INFORMACIÓ

Ajuntament de Barcelona BIMSA, Barcelona d'Infraestructures Municipals	BIM/SA Barcelona d'Infraestructures Municipals	DIRECCIÓ PROJECTES DE BIMSA ANA SANCHEZ	AUTOR DEL PROJECTE LABAULA ARQUITECTES SCCLP	TÍTOL DEL PROJECTE PROJ. EXECUTIU DE MOBILIARI I SENYALÈTICA DELS PROJ. D'ADEQUACIÓ I REFORMA DE 3 LOCALS PER USOS COMUNITARIS I ENTITATS DEL BARRI AL DISTRICTE DE NOU BARRIS(BCN) - LOCAL AL C/ALONSO CANO Nº1-9	ESCALES A3 1/2000 A1 - 0 8 20 40m ORIGINALS GRÀFIQUES	DATA: DESEMBRE DE 2024	NOM DEL PLÀNOL: SITUACIÓ I EMPLAÇAMENT SITUACIÓ I EMPLAÇAMENT SITUACIÓ	NOM FITXER CTB: 3LOCALS_1.100.ctb NOM FITXER: DG 6.04.01.F1-F2.dwg	PLÀNOL NÓM. DGI.01 FULL.1.....DE.2...

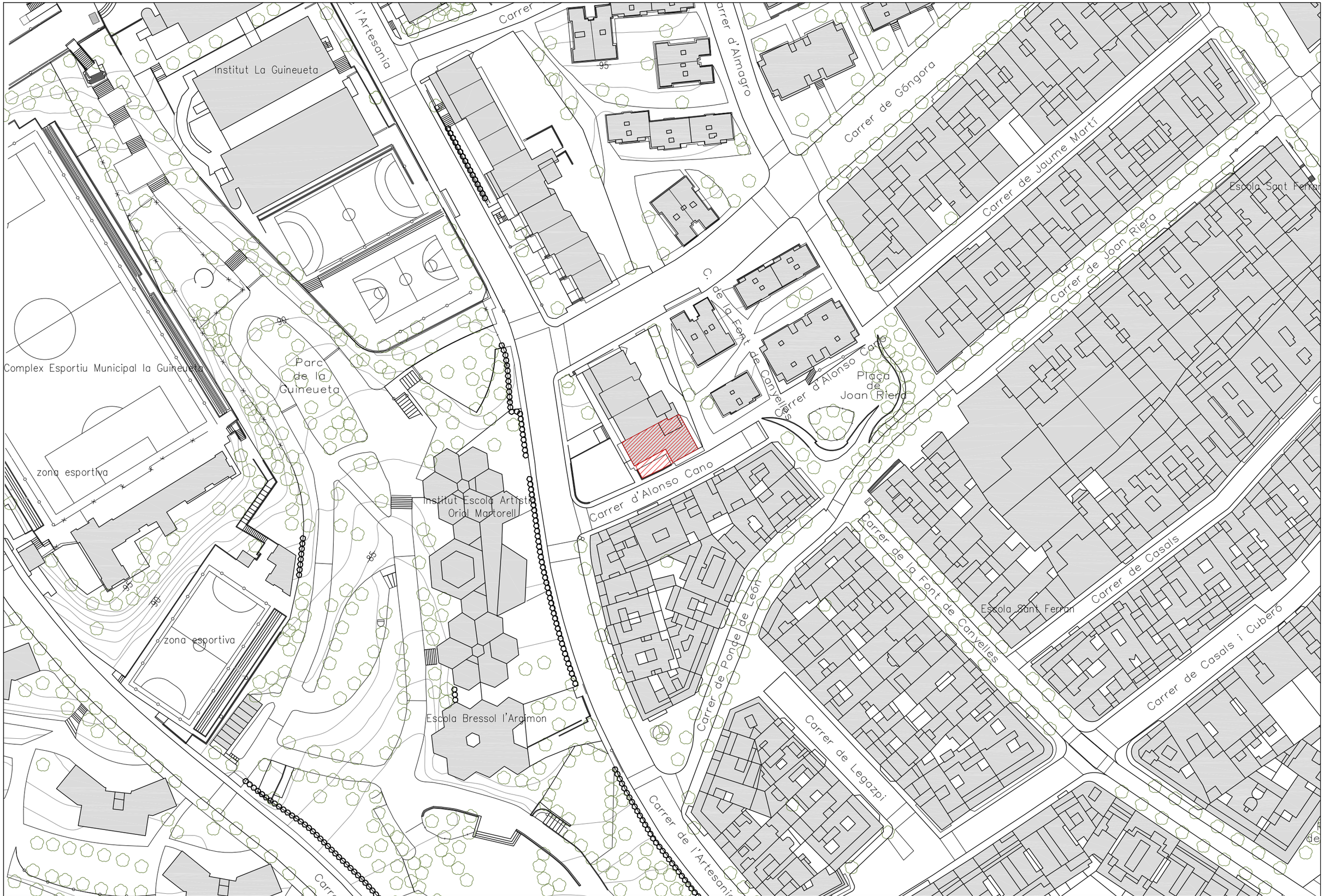

Ajuntament de Barcelona BIMSA, Barcelona d'Infraestructures Municipals	BIM/SA Barcelona d'Infraestructures Municipals	DIRECCIÓ PROJECTES DE BIMSA ANA SANCHEZ	AUTOR DEL PROJECTE LABAULA ARQUITECTES SCCLP	TÍTOL DEL PROJECTE PROJ. EXECUTIU DE MOBILIARI I SENYALÈTICA DELS PROJ. D'ADEQUACIÓ I REFORMA DE 3 LOCALS PER USOS COMUNITARIS I ENTITATS DEL BARRI AL DISTRICTE DE NOU BARRIS(BCN) - LOCAL AL C/ALONSO CANO Nº1-9	ESCALES A3 1/1000 A1 - ORIGINALS	0 4 10 20m GRÀFIQUES	DATA: DESEMBRE DE 2024	NOM DEL PLÀNOL: SITUACIÓ I EMPLAÇAMENT SITUACIÓ I EMPLAÇAMENT EMPLAÇAMENT

NOM FITXER CTB: 3LOCALS_1.100.ctb	PLÀNOL NÚM. DGI.02
NOM FITXER: DG 6.04.01.F1-F2.dwg	FULL.2.....DE.2...

DG.M PLANOLS DE MOBILIARI

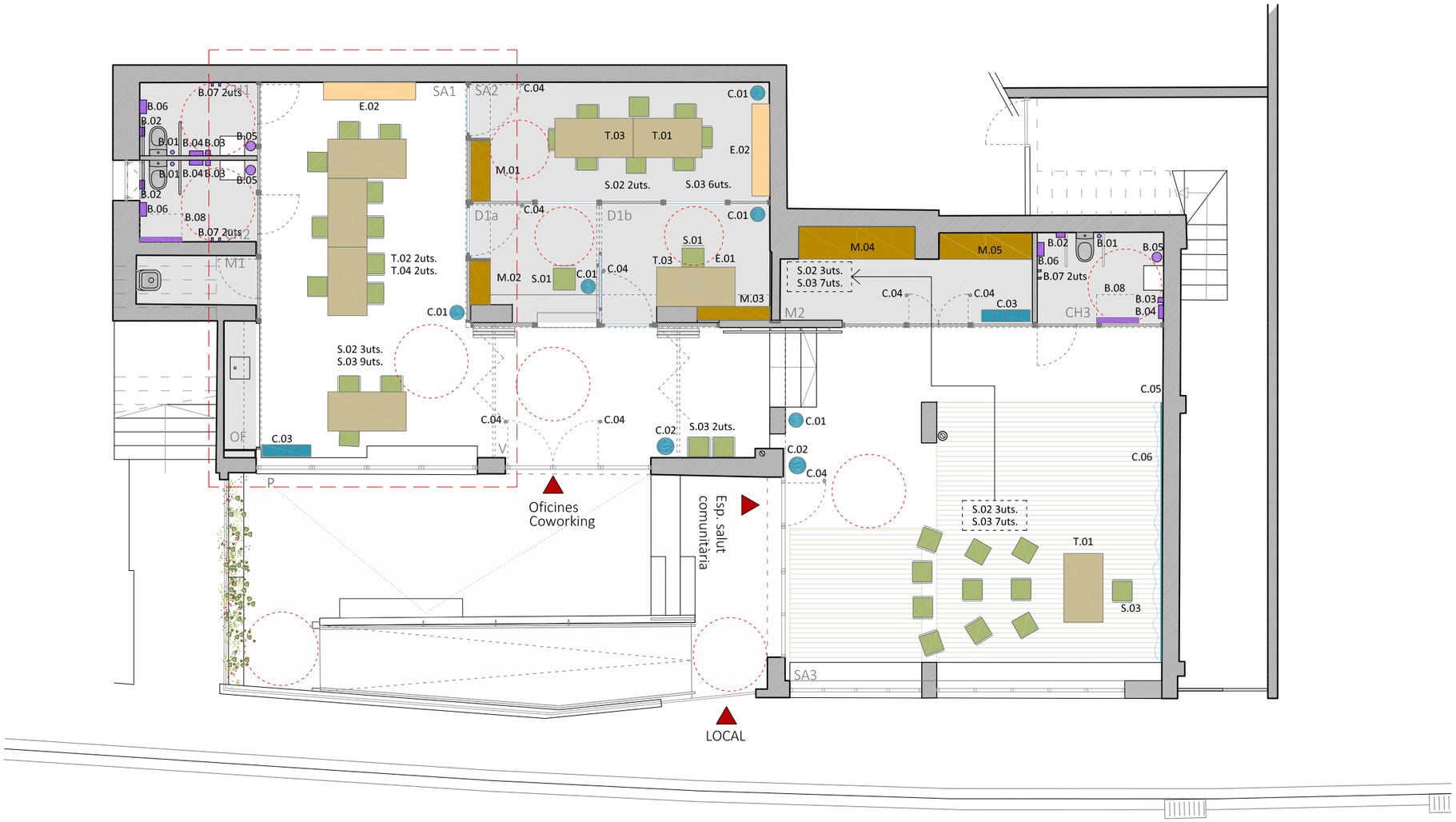

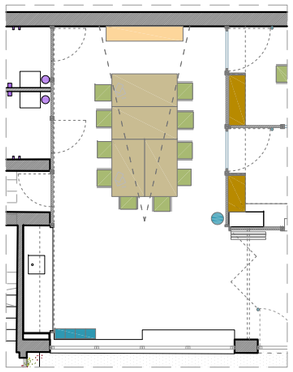

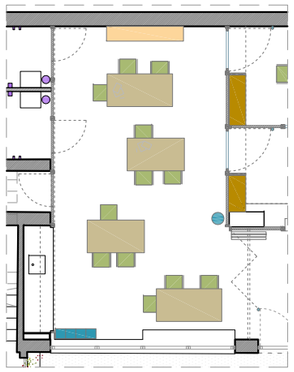

LLEGENDA DE MOBILIARI

T_TAULA
- T.01 Taula despatx
- T.02 Taula de treball agrupable 1
- T.03 Taula de reunions
- T.04 Taula de treball agrupable 2

S_SEIENTS
- S.01 Cadira d'atenció al públic, treballador
- S.02 Cadira apilable interior
- S.03 Cadira amb recolzabraços (apilable)

B_ACCESSORIS BANYS
- B.01 Escombreta
- B.02 Porta-rotllos de paper higènic
- B.03 Dispensador de sabó
- B.04 Dispensador de tovalloles
- B.05 Paperera del bany
- B.06 Contenidor d'higiene femenina
- B.07 Penjador mural
- B.08 Canvia bolquers horitzontal

C_COMPLEMENTS
- C.01 Paperera
- C.02 Penjador amb paraigüer
- C.03 Contenidor de reciclatge
- C.04 Topall
- C.05 Superfície de mirall
- C.06 Cortina opaca

E_EMMAGATZEMATGE
- E.01 Buc de calaixos amb clau
- E.02 Prestatgeria

M_MOBILIARI FET A MIDA
- M.01 Armari amb clau 1
- M.02 Armari amb clau 2
- M.03 Lleixes de fusta 1
- M.04 Lleixes de fusta 2
- M.05 Lleixes de fusta 3

Ajuntament de Barcelona BIMSA, Barcelona d'Infraestructures Municipals	BIM/SA Barcelona d'Infraestructures Municipals	DIRECCIÓ PROJECTES DE BIMSA ANA SANCHEZ	AUTOR DEL PROJECTE LABAULA ARQUITECTES SCCLP	TÍTOL DEL PROJECTE PROJ. EXECUTIU DE MOBILIARI I SENYALÈTICA DELS PROJ. D'ADEQUACIÓ I REFORMA DE 3 LOCALS PER USOS COMUNITARIS I ENTITATS DEL BARRI AL DISTRICTE DE NOU BARRIS(BCN) - LOCAL AL C/ALONSO CANO Nº1-9	ESCALES A3 1/100 A1 - ORIGINALS 0 0.4 1 2m GRÀFIQUES	DATA: DESEMBRE DE 2024	NOM DEL PLÀNOL: MOBILIARI PLANOLS DE MOBILIARI PLANTA BAIXA	NOM FITXER CTB: 3LOCALS_1.100.ctb NOM FITXER: DG 6.05.02.01.F1-MOBILIARI.dwg	PLÀNOL NÚM. DGM 01 FOL 1 DE 5

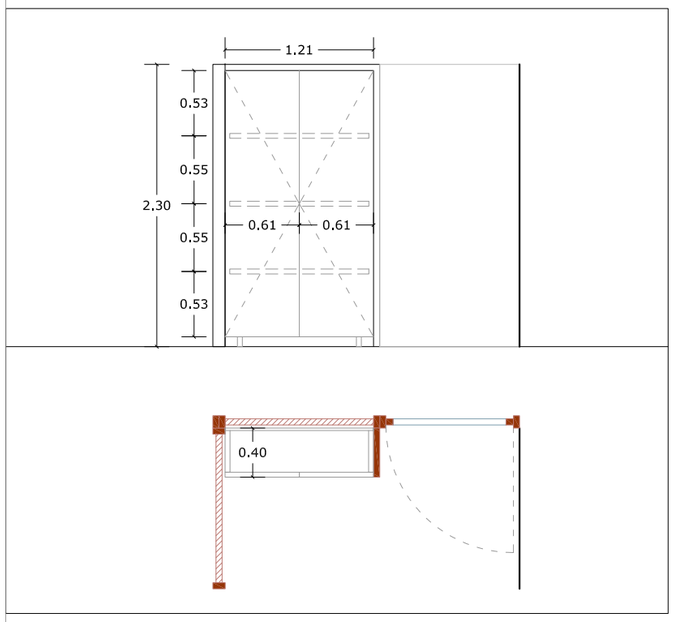

ARMARI AMB CLAU 1 (M.01)

Dimensions: 230 x 121 x 40 cm
Unitats: 1
Armari (amb clau) en tauler contratxapat de bedoll (e=18mm).
Lleixes xapades en fòrmica (<0,7mm.) per seva cara superior. Color a decidir per DO.
Tiradors en acer inox mat, panys i ferratges inclosos.

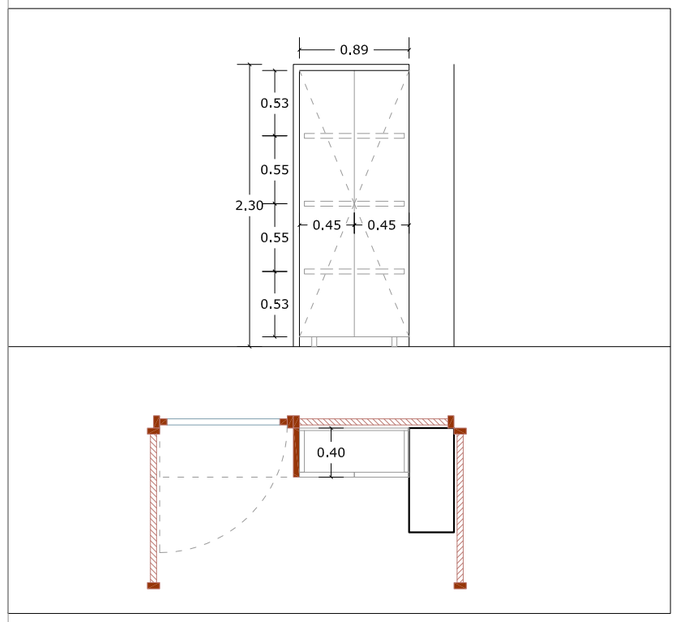

ARMARI AMB CLAU 2 (M.02)

Dimensions: 230 x 89 x 40 cm
Unitats: 1
Armari (amb clau) en tauler contratxapat de bedoll (e=18mm).
Lleixes xapades en fòrmica (<0,7mm.) per seva cara superior. Color a decidir per DO.
Tiradors en acer inox mat, panys i ferratges inclosos.

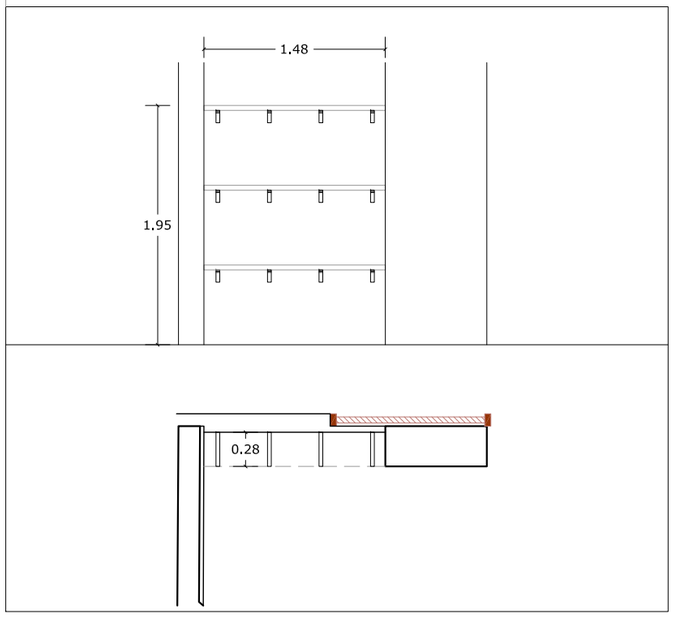

LLEIXES D'EMMAGATZEMATGE 1 (M.03)

Dimensions: 148 x 28 cm
Unitats: 1
Lleixes en tauler contratxapat de bedoll (e=18mm) i xapades en fòrmica.
Color a decidir per DO.

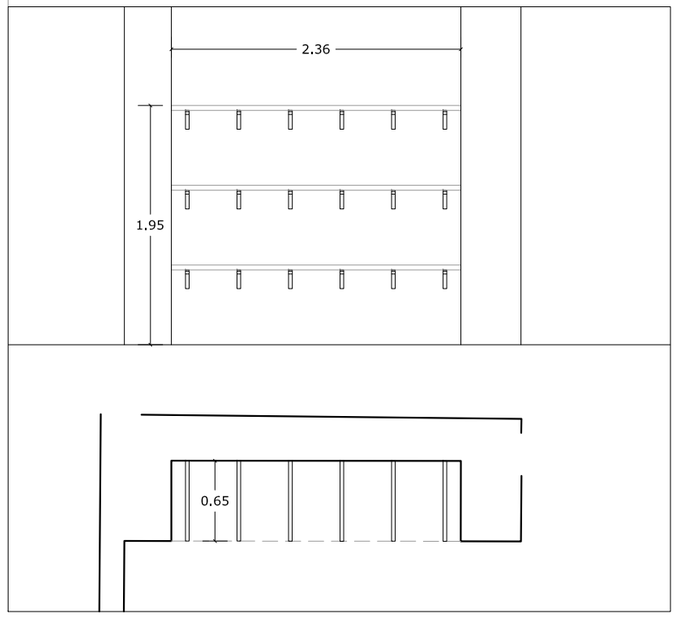

LLEIXES D'EMMAGATZEMATGE 2 (M.04)

Dimensions: 236 x 65 cm
Lleixes en tauler carrosser de 30mm. (tauler contratxapat)
Disposades sobre carteles ancorades a carrils verticals d'acer collats al mur.
1 unitat - conté 3 lleixes
Dimensions de cada lleixa: 236 x 65cm.

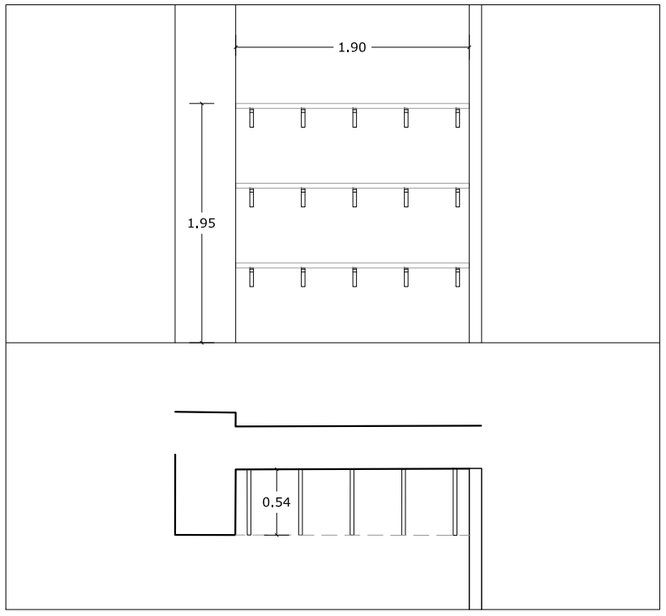

LLEIXES D'EMMAGATZEMATGE 3 (M.05)

Dimensions: 190 x 54 cm
Lleixes en tauler carrosser de 30mm. (tauler contratxapat)
Disposades sobre carteles ancorades a carrils verticals d'acer collats al mur.
1 unitat - conté 3 lleixes
Dimensions de cada lleixa: 190 x 54cm.

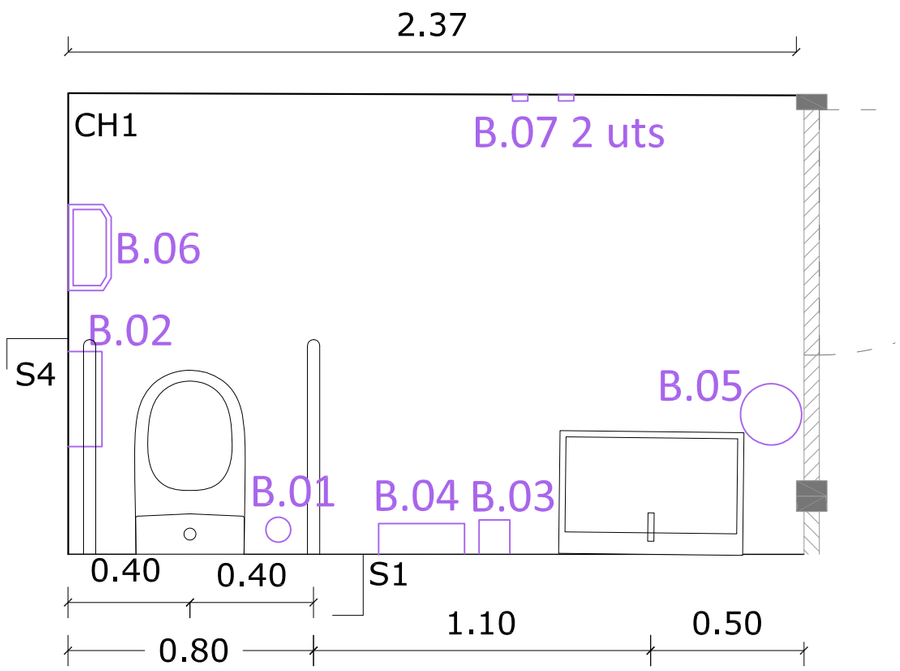

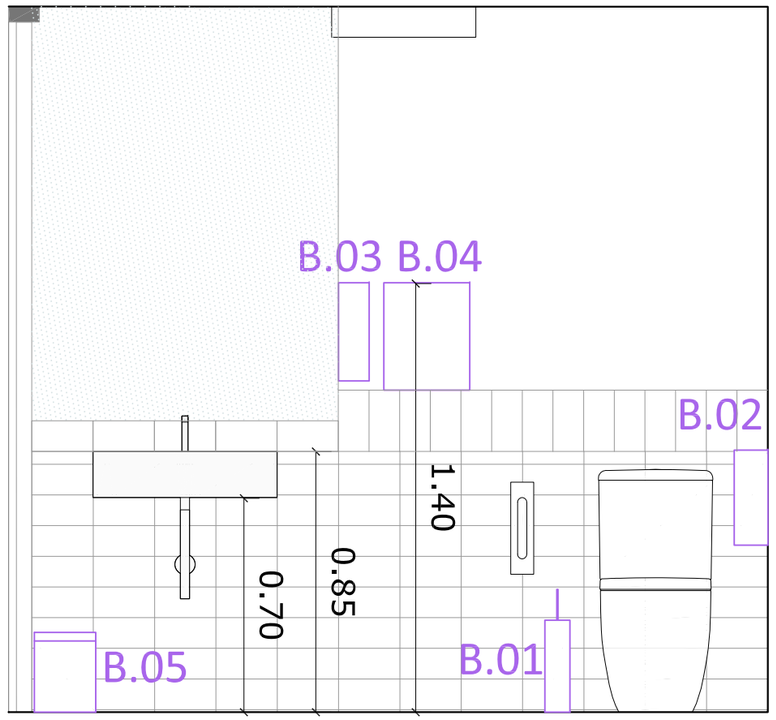

SECCIÓ-ALÇAT S4

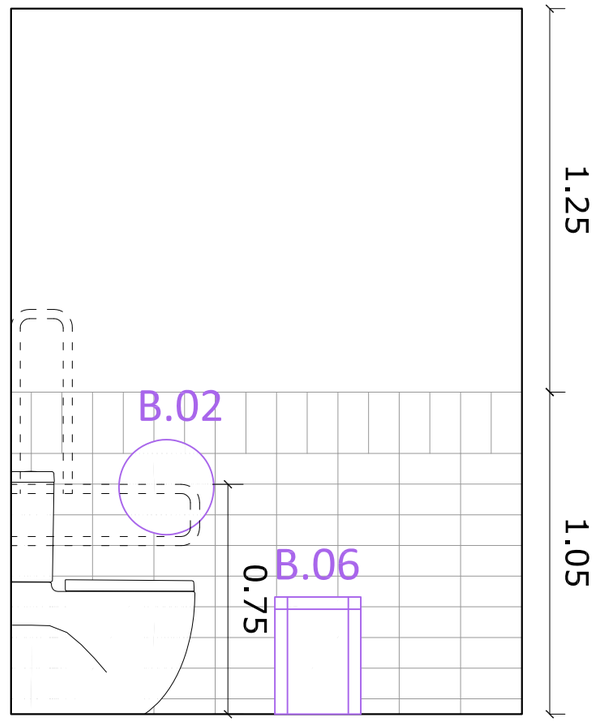

SECCIÓ-ALÇAT S1

BANY CH1

LLISTAT ACCESSORIS DE BANY

B.01	Escombreta. Acabat acer inoxidable.
B.02	Porta-rotllos paper higènic. Diàmetre 310 mm. Acabat acer inoxidable
B.03	Dispensador de tovalloles. Dimensions 280 x 100 x 350 mm. Acabat acer inoxidable.
B.04	Dispensador de sabó. Diàmetre 100 mm. Acabat acer inoxidable.
B.05	Paperera sense tapa de 8L de capacitat. Acabat acer inoxidable.
B.06	Paperera d'higiene femenina de 10L de capacitat. Dimensions 382 x 280 x 141mm. Acabat acer inoxidable.
B.07	Penjador mural. Diàmetre 23 mm. Acabat acer inoxidable.

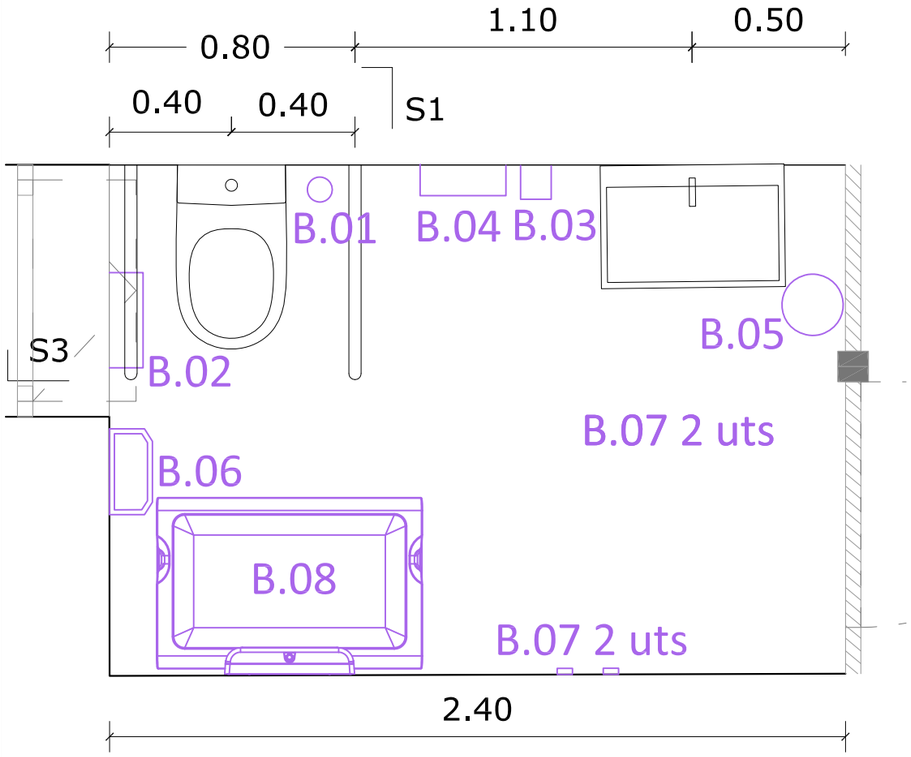

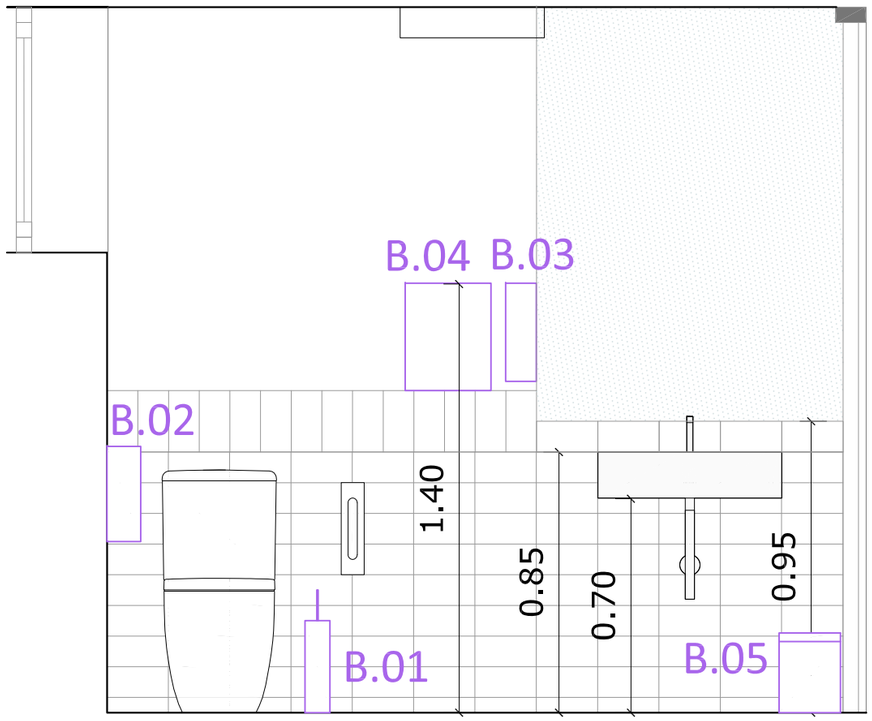

SECCIÓ-ALÇAT S3

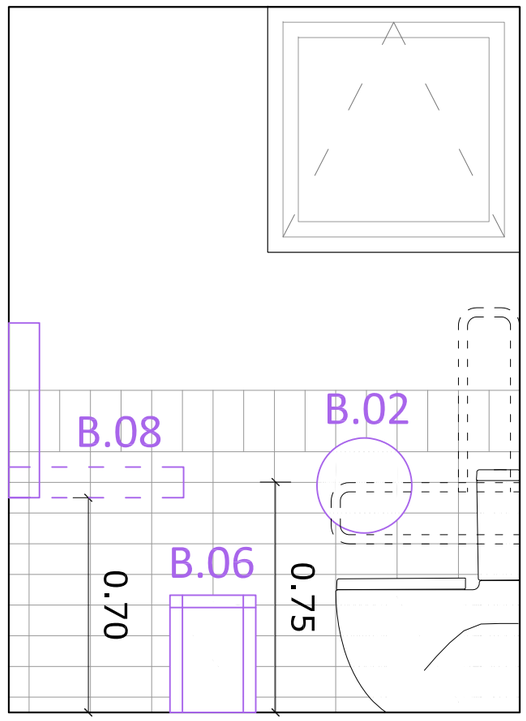

SECCIÓ-ALÇAT S1

BANY CH2

LLISTAT ACCESSORIS DE BANY

B.01 Escombreta. Acabat acer inoxidable.
B.02 Porta-rotllos paper higènic. Diàmetre 310 mm. Acabat acer inoxidable
B.03 Dispensador de tovalloles. Dimensions 280 x 100 x 350 mm. Acabat acer inoxidable.
B.04 Dispensador de sabó. Diàmetre 100 mm. Acabat acer inoxidable.
B.05 Paperera sense tapa de 8L de capacitat. Acabat acer inoxidable.
B.06 Paperera d'higiene femenina de 10L de capacitat. Dimensions 382 x 280 x 141mm. Acabat acer inoxidable.
B.07 Penjador mural. Diàmetre 23 mm. Acabat acer inoxidable.
B.08 Canviador de bolquers horitzontal.Acabat acer inoxidable

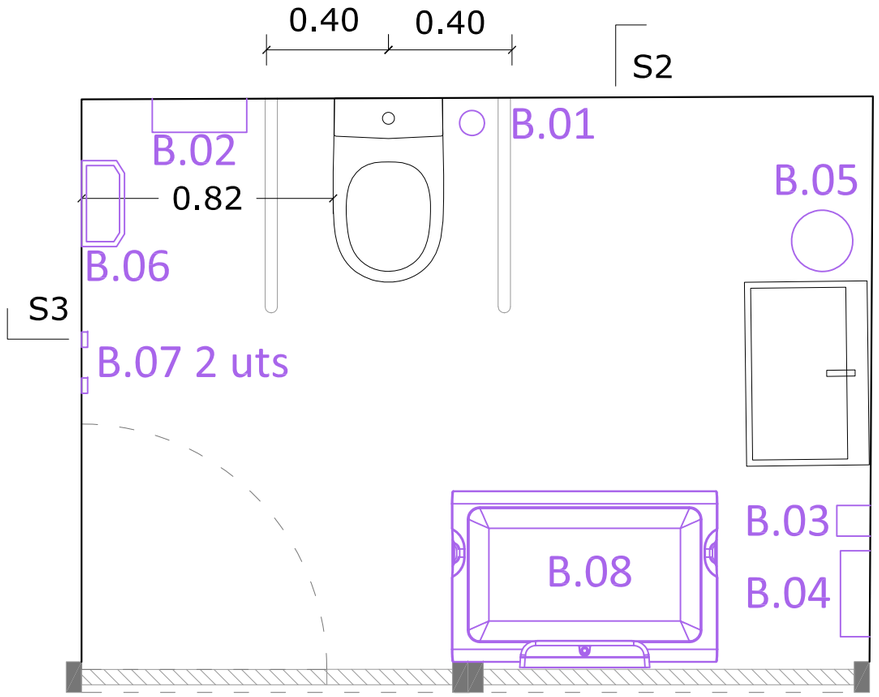

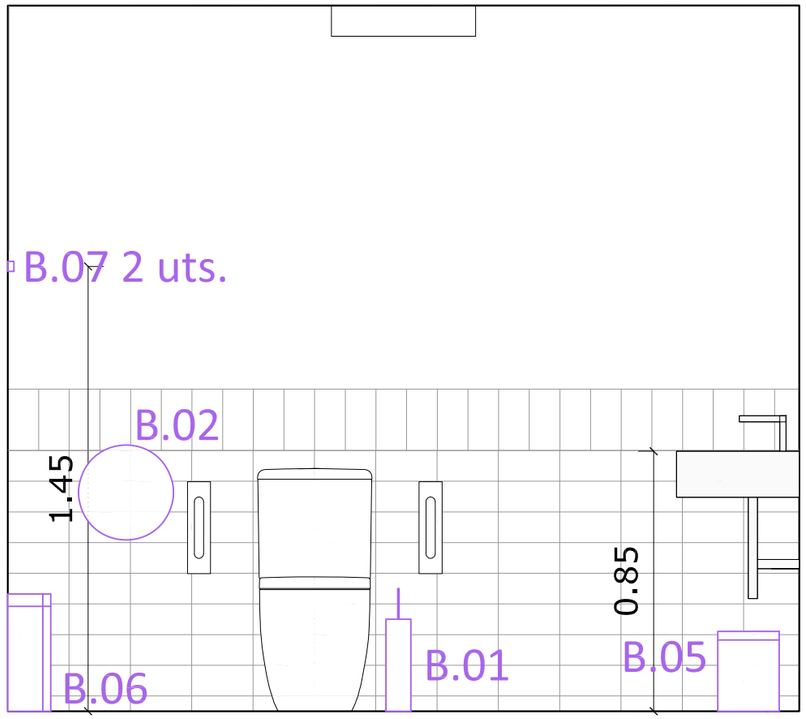

SECCIÓ-ALÇAT S3

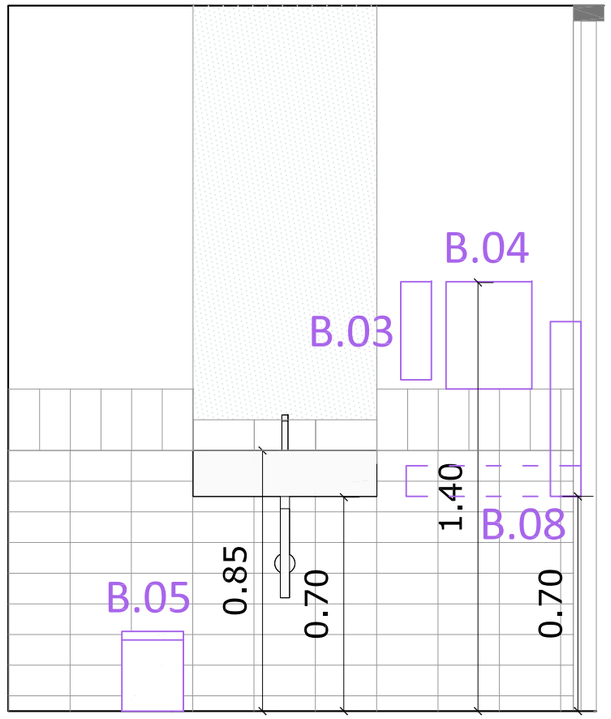

SECCIÓ-ALÇAT S2

BANY CH3

LLISTAT ACCESSORIS DE BANY

B.01 Escombreta. Acabat acer inoxidable.
B.02 Porta-rotllos paper higènic. Diàmetre 310 mm. Acabat acer inoxidable
B.03 Dispensador de tovalloles. Dimensions 280 x 100 x 350 mm. Acabat acer inoxidable.
B.04 Dispensador de sabó. Diàmetre 100 mm. Acabat acer inoxidable.
B.05 Paperera sense tapa de 8L de capacitat. Acabat acer inoxidable.
B.06 Paperera d'higiene femenina de 10L de capacitat. Dimensions 382 x 280 x 141mm. Acabat acer inoxidable.
B.07 Penjador mural. Diàmetre 23 mm. Acabat acer inoxidable.
B.08 Canviador de bolquers horitzontal.Acabat acer inoxidable

Ajuntament de Barcelona BIMSA, Barcelona d'Infraestructures Municipals	BIM/SA Barcelona d'Infraestructures Municipals	DIRECCIÓ PROJECTES DE BIMSA ANA SANCHEZ	AUTOR DEL PROJECTE LABAULA ARQUITECTES SCCLP	TÍTOL DEL PROJECTE PROJ. EXECUTIU DE MOBILIARI I SENYALÈTICA DELS PROJ. D'ADEQUACIÓ I REFORMA DE 3 LOCALS PER USOS COMUNITARIS I ENTITATS DEL BARRI AL DISTRICTE DE NOU BARRIS(BCN) - LOCAL AL C/ALONSO CANO Nº1-9	ESCALES A3 1/20 A1 - ORIGINALS GRÀFIQUES	DATA: DESEMBRE DE 2024	NOM DEL PLÀNOL: MOBILIARI PLANOLS DE MOBILIARI CAMBRES HIGIÈNIQUES - CH3	NOM FITXER CTB: 3LOCALS_1.100.ctb NOM FITXER: DG 6.16.05.F1-F3.dwg	PLÀNOL NÚM. DGM 05 FULL 5 DE 5

DG.S SENYALÈTICA

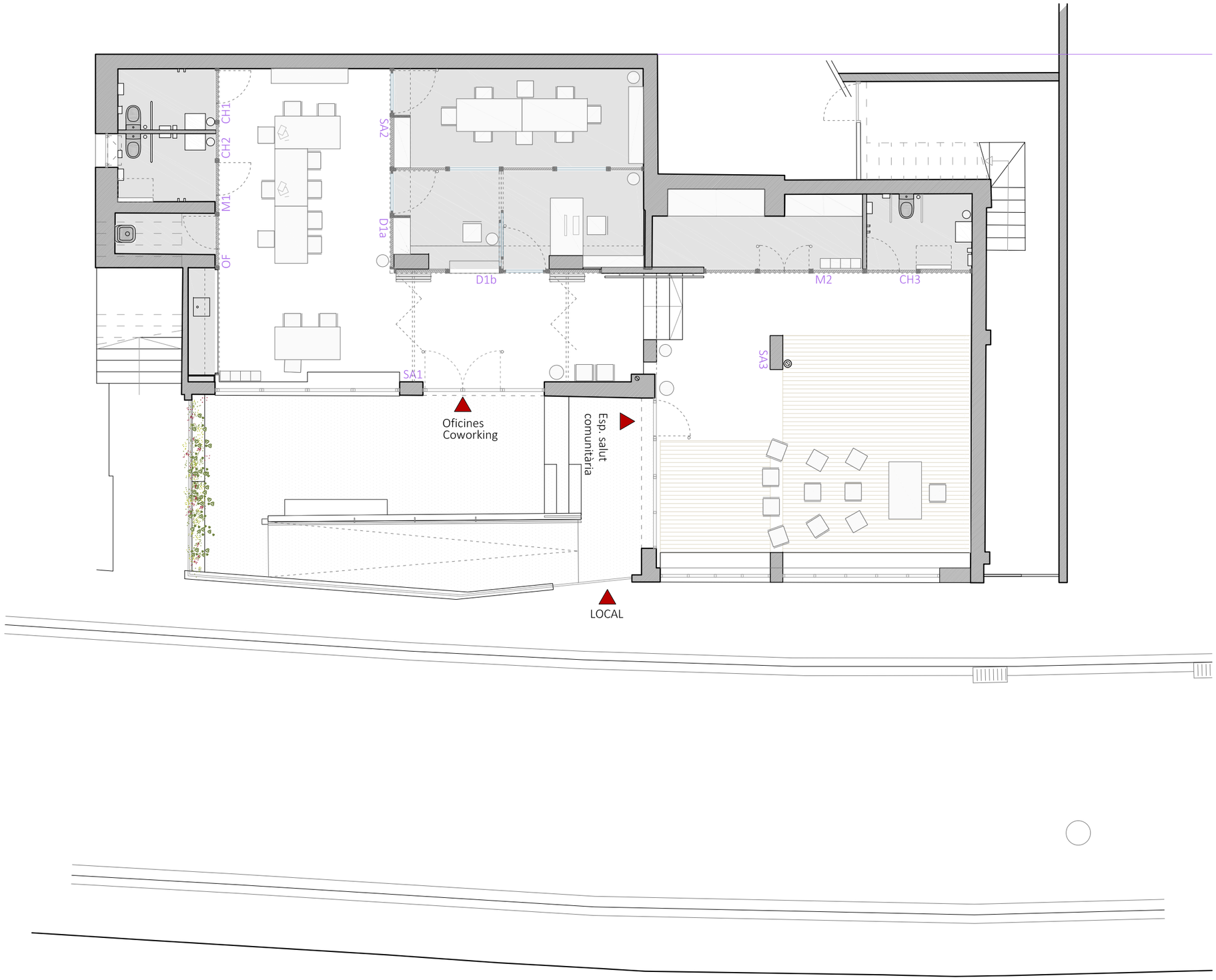

LLEGENDA D'ELEMENTS DE SENYALÈTICA

D1a	DESPATX
D1b	RECEPCIÓ
SA1	SALA 1
SA2	SALA 2
SA3	SALA 3
OF	OFFICE
M1	MAGATZEM 1
M2	MAGATZEM 2
CH1	BANY 1
CH2	BANY 2
CH3	BANY 3

Ajuntament de Barcelona
BIMSA, Barcelona d'Infraestructures Municipals

BIM/SA
Barcelona d'Infraestructures Municipals

DIRECCIÓ PROJECTES DE BIMSA
ANA SANCHEZ

AUTOR DEL PROJECTE
LABAULA ARQUITECTES SCCLP

TÍTOL DEL PROJECTE
PROJ. EXECUTIU DE MOBILIARI I SENYALÈTICA DELS PROJ. D'ADEQUACIÓ I REFORMA DE 3 LOCALS PER USOS COMUNITARIS I ENTITATS DEL BARRI AL DISTRICTE DE NOU BARRIS(BCN) - LOCAL AL C/ALONSO CANO Nº1-9

ESCALES
A3 1/100
A1 -
ORIGINALS
0 0.4 1 2m
GRÀFIQUES

DATA:
DESEMBRE DE 2024

NOM DEL PLÀNOL:
SENYALÈTICA
PLANOLS DE SENYALETICA
PLANTA - SENYALETICA DE SALES

NOM FITXER CTB:
3LOCALS_1.100.ctb

NOM FITXER:
DG 6.05.02.01.F1-SENYALETICA.dwg

PLÀNOL NÚM.
DGS 01

FOL 4 DE 5

TIPOGRAFIA

GOTHAM LIGHT
ABCDEFGHIJKLMNOPQRSTUVWXYZ
abcdefghilmnopqrstuvwxyz
&0123456789!¡?¿@*.,;:’’’

GOTHAM MEDIUM
ABCDEFGHIJKLMNOPQRSTUVWXYZ
abcdefghilmnopqrstuvwxyz
&0123456789!¡?¿@*.,;:’’’

Alçat de detall

Ajuntament de Barcelona BIMSA, Barcelona d'Infraestructures Municipals	BIM/SA Barcelona d'Infraestructures Municipals	DIRECCIÓ PROJECTES DE BIMSA ANA SANCHEZ	AUTOR DEL PROJECTE LABAULA ARQUITECTES SCCLP	TÍTOL DEL PROJECTE PROJ. EXECUTIU DE MOBILIARI I SENYALÈTICA DELS PROJ. D'ADEQUACIÓ I REFORMA DE 3 LOCALS PER USOS COMUNITARIS I ENTITATS DEL BARRI AL DISTRICTE DE NOU BARRIS(BCN) - LOCAL AL C/ALONSO CANO Nº1-9	ESCALES A3 1/50 A1 - 0 20 50 100m ORIGINALS GRÀFIQUES	DATA: DESEMBRE DE 2024	NOM DEL PLÀNOL: SENYALÈTICA PLANOLS DE SENYALETICA TIPOGRAFIA - SENYALETICA	NOM FITXER CTB: 3LOCALS_1.100.ctb NOM FITXER: DG 6.05.02.01.F1-SENYALETICA.dwg	PLÀNOL NÚM. DGS 02 FOL:.....2.....DE.....5

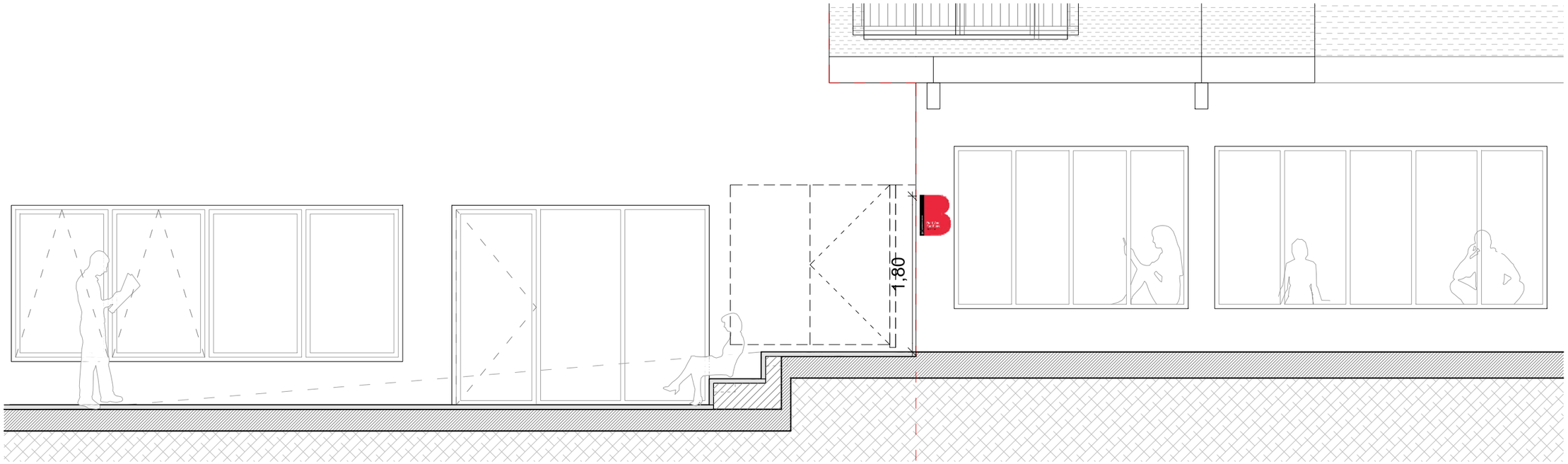

ALÇAT SUD-EST

CANVI DE SECCIÓ

DETALL DE LA PLACA

PLANTA (ACCÉS A LOCALS)

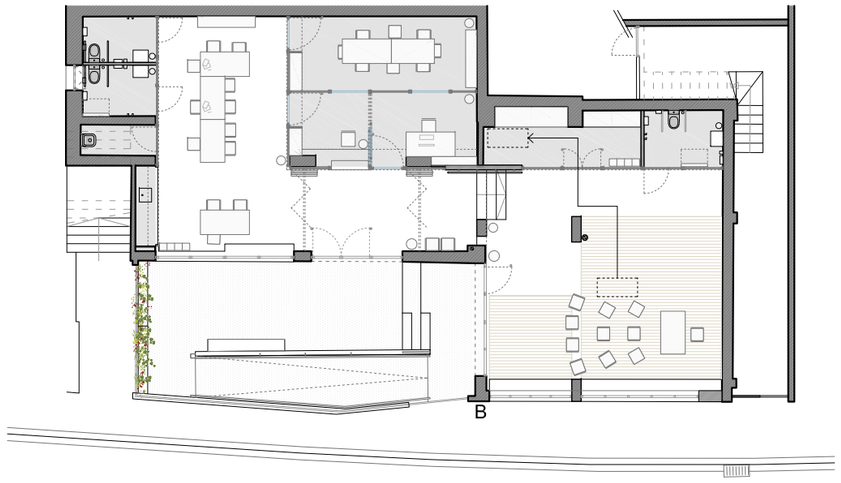

Ajuntament de Barcelona BIMSA, Barcelona d'Infraestructures Municipals	BIM/SA Barcelona d'Infraestructures Municipals	DIRECCIÓ PROJECTES DE BIMSA ANA SANCHEZ	AUTOR DEL PROJECTE LABAULA ARQUITECTES SCCLP	TÍTOL DEL PROJECTE PROJ. EXECUTIU DE MOBILIARI I SENYALÈTICA DELS PROJ. D'ADEQUACIÓ I REFORMA DE 3 LOCALS PER USOS COMUNITARIS I ENTITATS DEL BARRI AL DISTRICTE DE NOU BARRIS(BCN) - LOCAL AL C/ALONSO CANO Nº1-9	ESCALES A3 1/50 A1 - 0 20 50 100m ORIGINALS GRÀFIQUES	DATA: DESEMBRE DE 2024	NOM DEL PLÀNOL: SENYALÈTICA PLANOLS DE SENYALETICA CARTELL AJUNTAMENT	NOM FITXER CTB: 3LOCALS_1.100.ctb NOM FITXER: DG 6.05.02.01.F1-SENYALETICA.dwg	PLÀNOL NÚM. DGS 03 FOL Nº 8 DE 5

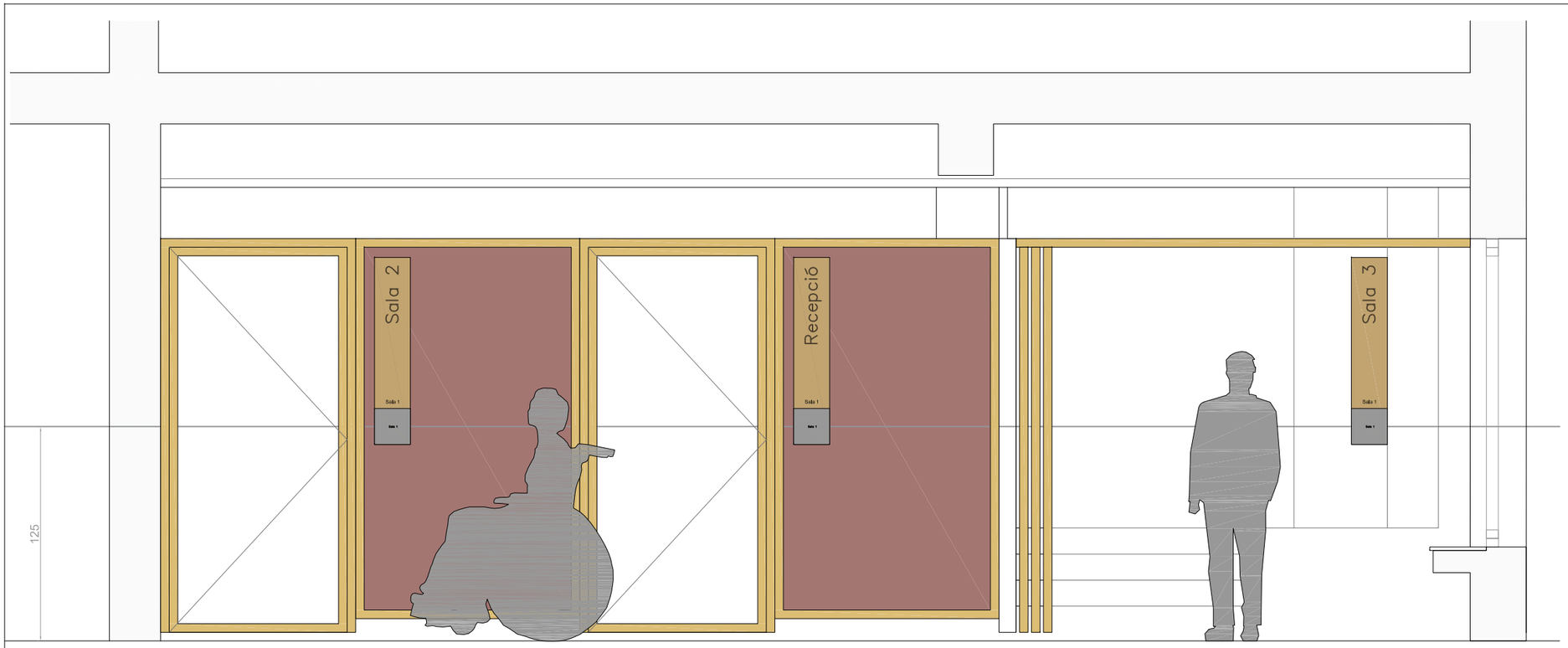

Alçat de cartell en panell contratxapat de fusta amb lletres en vinil en negre encolat / Base en panell en acer gravat en braille.

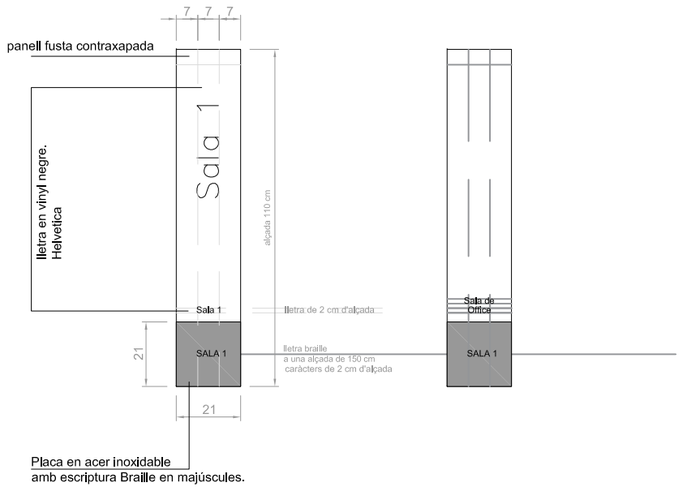

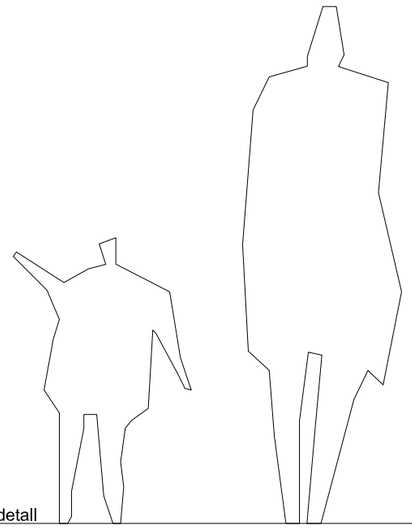

Alçat de detall

NOTA:
Les dimensions de les lletres horitzontals seran de 20mm. d'alçada per a poder ser llegides entre 0,5 i 1,00m. de distància de les mateixes en compliment del Codi d'Accessibilitat (D209/2023) .
S'interpreta un àmbit de pas inmediat contigu a totes les portes d'accés de 120cm, on es considera l'eix del mateix a 60cm. i s'amplia la distància del mateix eix a 100 cm.

Grandària de les fonts dels rètols segons distància de lectura		
Distància	Grandària mínima	Grandària recomanable
5,00 m	7,0 cm	14,0 cm
4,00 m	5,6 cm	11,0 cm
3,00 m	4,2 cm	8,4 cm
2,00 m	2,8 cm	5,6 cm
1,00 m	1,4 cm	2,8 cm
0,50 m	0,7 cm	1,4 cm

Ajuntament de Barcelona BIMSA, Barcelona d'Infraestructures Municipals	BIM/SA Barcelona d'Infraestructures Municipals	DIRECCIÓ PROJECTES DE BIMSA ANA SANCHEZ	AUTOR DEL PROJECTE LABAULA ARQUITECTES SCCLP	TÍTOL DEL PROJECTE PROJ. EXECUTIU DE MOBILIARI I SENYALÈTICA DELS PROJ. D'ADEQUACIÓ I REFORMA DE 3 LOCALS PER USOS COMUNITARIS I ENTITATS DEL BARRI AL DISTRICTE DE NOU BARRIS(BCN) - LOCAL A VIA FAVÈNCIA 348-350	ESCALES A3 1/1600 A1 - ORIGINALS GRÀFIQUES	DATA: DESEMBRE DE 2024	NOM DEL PLÀNOL: PROP. ARQUITECTÒNICA I DEF. GEOM. PLANOLS DE SENYALETICA DETALL CARTELLS INTERIORS

NOM FITXER CTB: 3LOCALS_1.100.ctb
NOM FITXER: DG 6.05.02.01.F1-F4-SENYALETICA.4.dwg
PLÀNOL NÚM. DGS 04
FOLIS ..... DE ....

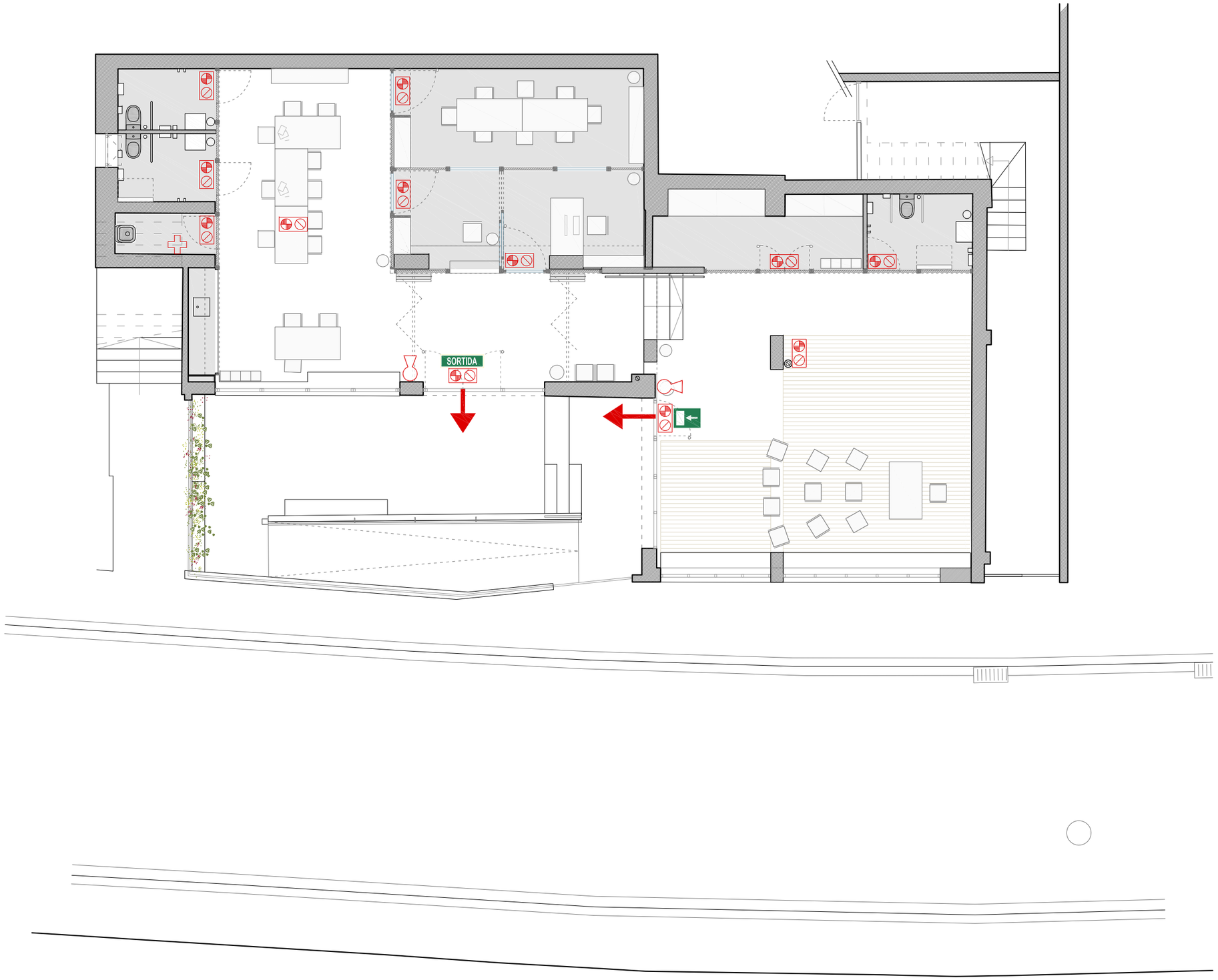

LLEGENDA DE SENYALITZACIÓ PCI

SORTIDA — SORTIDA HABITUAL

SORTIDA D'EMERGÈNCIA

EXTINTOR DE CO2

SENYALITZACIÓ TIPUS 1

LLUM D'EMERGÈNCIA — SENYALITZACIÓ TIPUS 2

SENYALITZACIÓ TIPUS 1
Placa d'alumini de 3mm picto normatiu calat en làser. Pintat de vermell o verd, amb serigrafia blanca norma ISO.
Amb placa de PVC de 3mm interior, pintada en fotoluminescent normativa ISO. Troquelat amb fons amb fotoluminiscència.

DIMENSIONS:
Sortida habitual, porta: 224 x 224 mm
Sortida emergència, porta evacuació: 224 x 224 mm
Extintors: 224 x 224 mm

Sortida habitual, porta

Sortida emergència, porta evacuació

Extintors

SENYALITZACIÓ TIPUS 2
Lluminàncies extistents

Ajuntament de Barcelona BIMSA, Barcelona d'Infraestructures Municipals	BIM/SA Barcelona d'Infraestructures Municipals	DIRECCIÓ PROJECTES DE BIMSA ANA SANCHEZ	AUTOR DEL PROJECTE LABAULA ARQUITECTES SCCLP	TÍTOL DEL PROJECTE PROJ. EXECUTIU DE MOBILIARI I SENYALÈTICA DELS PROJ. D'ADEQUACIÓ I REFORMA DE 3 LOCALS PER USOS COMUNITARIS I ENTITATS DEL BARRI AL DISTRICTE DE NOU BARRIS(BCN) - LOCAL AL C/ALONSO CANO Nº1-9	ESCALES A3 1/100 A1 - 0 0.4 1 2m ORIGINALS GRÀFIQUES	DATA: DESEMBRE DE 2024	NOM DEL PLÀNOL: PROP. ARQUITECTÒNICA I DEF. GEOM. PLANOLS DE SENYALETICA PLANTA - SENYALETICA PCI

NOM FITXER CTB: 3LOCALS_1.100.ctb	PLÀNOL NÚM. DGS 05
NOM FITXER: DG 6.05.02.01.F1-SENYALETICA.dwg	FOL.....5.....DE.....5...

LOCAL NUM 2: SITUAT AL CARRER VIA FAVÈNCIA Nº348-350

DG.IN ÍNDEX DE LA DOCUMENTACIÓ GRÀFICA

DG	DOCUMENTACIÓ GRÀFICA L2-LOCAL VIA FAVÈNCIA (LVF)			
	CODI	NOM DEL PLÀNOL	ESCALA A1	ESCALA A3
DG.I PLANOLS D'INFORMACIO				
	SITUACIÓ I EMPLAÇAMENT			
DGI	DGI.01	SITUACIÓ	E:1/1000	E:1/2000
	DGI.02	EMPLAÇAMENT	E:1/500	E:1/1000
DG.M PLANOLS DE MOBILIARI				
	MOBILIARI			
DGM	DGM.01	PLANTA DISTRIBUCIO	E:1/50	E:1/100
	DGM.02	BANYS 01 - DISPOSICIO ELEMENTS	E:1/10	E:1/20
	DGM.03	BANYS 02 - DISPOSICIO ELEMENTS	E:1/10	E:1/20
DG.S PLANOLS DE SENYALETICA				
	SENYALETICA			
DGS	DGS.01	PLANTA - SENYALETICA DE SALES	E:1/50	E:1/100
	DGS.02	TIPOGRAFIA - SENYALETICA	-	-
	DGS.03	CARTELL AJUNTAMENT	-	-
	DGS.04	DETALL CARTELLS INTERIORS	-	-
	DGS.05	PLANTA - SENYALETICA PCI	E:1/50	E:1/100

DG.I PLANOLS D'INFORMACIÓ

Ajuntament de Barcelona BIMSA, Barcelona d'Infraestructures Municipals	BIM/SA Barcelona d'Infraestructures Municipals	DIRECCIÓ PROJECTES DE BIMSA ANA SANCHEZ	AUTOR DEL PROJECTE LABAULA ARQUITECTES SCCLP	TÍTOL DEL PROJECTE PROJ. EXECUTIU DE MOBILIARI I SENYALÈTICA DELS PROJ. D'ADEQUACIÓ I REFORMA DE 3 LOCALS PER USOS COMUNITARIS I ENTITATS DEL BARRI AL DISTRICTE DE NOU BARRIS(BCN) - LOCAL A VIA FAVÈNCIA 348-350	ESCALES A3 1/2000 A1 - ORIGINALS 0 8 20 40m GRÀFIQUES	DATA: DESEMBRE DE 2024	NOM DEL PLÀNOL: PLANOLS D'INFORMACIÓ SITUACIÓ I EMPLAÇAMENT SITUACIÓ	NOM FITXER CTB: 3LOCALS_1.100.ctb NOM FITXER: DG 6.04.01.F1-F2.dwg	PLÀNOL NÚM. DGI 01 FULL 1 DE 2

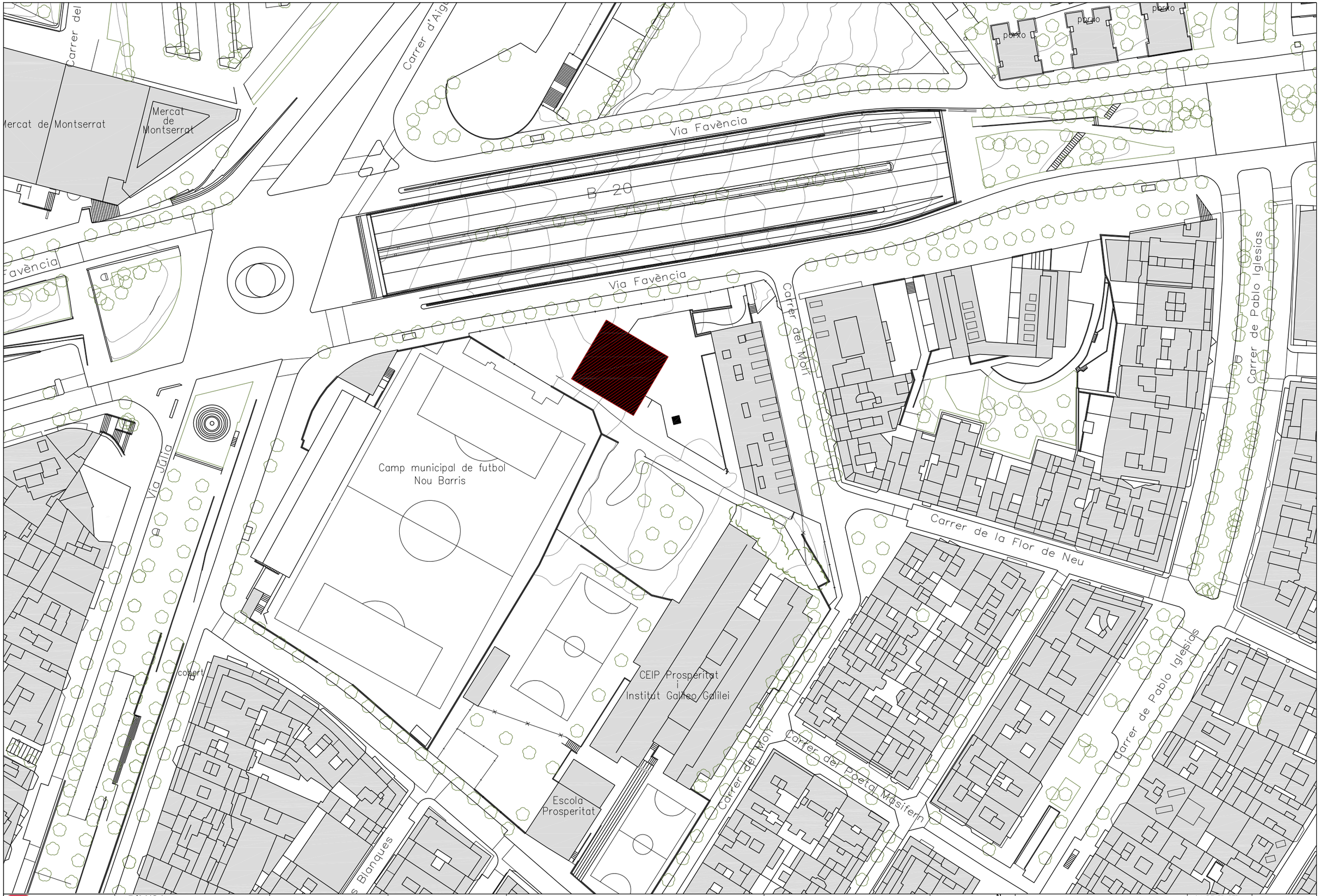

Ajuntament de Barcelona BIMSA, Barcelona d'Infraestructures Municipals	BIM/SA Barcelona d'Infraestructures Municipals	DIRECCIÓ PROJECTES DE BIMSA ANA SANCHEZ	AUTOR DEL PROJECTE LABAULA ARQUITECTES SCCLP	TÍTOL DEL PROJECTE PROJ. EXECUTIU DE MOBILIARI I SENYALÈTICA DELS PROJ. D'ADEQUACIÓ I REFORMA DE 3 LOCALS PER USOS COMUNITARIS I ENTITATS DEL BARRI AL DISTRICTE DE NOU BARRIS(BCN) - LOCAL A VIA FAVÈNCIA 348-350	ESCALES A3 1/1000 A1 - ORIGINALS 0 4 10 20m GRÀFIQUES	DATA: DESEMBRE DE 2024	NOM DEL PLÀNOL: PLANOLS D'INFORMACIÓ SITUACIÓ I EMPLAÇAMENT EMPLAÇAMENT

NOM FITXER CTB: 3LOCALS_1.100.ctb	PLÀNOL NÚM. DGI 02
NOM FITXER: DG 6.04.01.F1-F2.dwg	FULL 2 DE 2

DG.M PLANOLS DE MOBILIARI

PLANTA SEMI SOTERRANI (ACCÉS A LOCALS)

LLEGENDA DE MOBILIARI

T_TAULA

- T.01 Taula d'atenció al públic
- T.02 Taula de treball agrupable
- T.03 Tauleta petita
- T.04 Tauleta gran

S_SEIENTS

- S.01 Cadira d'atenció al públic, treballador
- S.02 Cadira amb recolzabraços (apilable)
- S.03a Cadira amb recolzabraços exterior (apilable)
- S.03b Cadira apilable exterior
- S.04 Cadira apilable interior
- S.05 Puff 1
- S.06 Puff 2
- S.07 Butaca
- S.08 Sofà

B_ACCESSORIS BANYS

- B.01 Escombreta
- B.02 Porta-rotllos de paper higènic
- B.03 Dispensador de sabó
- B.04 Dispensador de tovalloles
- B.05 Paperera del bany
- B.06 Paperera d'higiene femenina
- B.07 Penjador mural
- B.08 Canvia bolquers horitzontal

C_COMPLEMENTS

- C.01 Paperera
- C.02 Penjador amb paraigüer
- C.03 Contenidor de reciclatge
- C.04 Topall

E_EMMAGATZEMATGE

- E.01 Buc de calaixos amb clau
- E.02 Prestatgeria

Ajuntament de Barcelona BIMSA, Barcelona d'Infraestructures Municipals	BIM/SA Barcelona d'Infraestructures Municipals	DIRECCIÓ PROJECTES DE BIMSA ANA SANCHEZ	AUTOR DEL PROJECTE LABAULA ARQUITECTES SCCLP	TÍTOL DEL PROJECTE PROJ. EXECUTIU DE MOBILIARI I SENYALÈTICA DELS PROJ. D'ADEQUACIÓ I REFORMA DE 3 LOCALS PER USOS COMUNITARIS I ENTITATS DEL BARRI AL DISTRICTE DE NOU BARRIS(BCN) - LOCAL A VIA FAVÈNCIA 348-350	ESCALES A3 1/100 A1 - ORIGINALS 0 0.4 1 2m GRÀFIQUES	DATA: DESEMBRE DE 2024	NOM DEL PLÀNOL: PROPOSTA ARQUITECT. I DEF. GEOMÈTRICA PLANOLS DE MOBILIARI PLANTA DISTRIBUCIO

NOM FITXER CTB: 3LOCALS_1.100.ctb	PLÀNOL NÚM. DGM 01
NOM FITXER: DG 6.05.02.01.F1-F4-MOBILIARI.dwg	FULL 1 DE 3

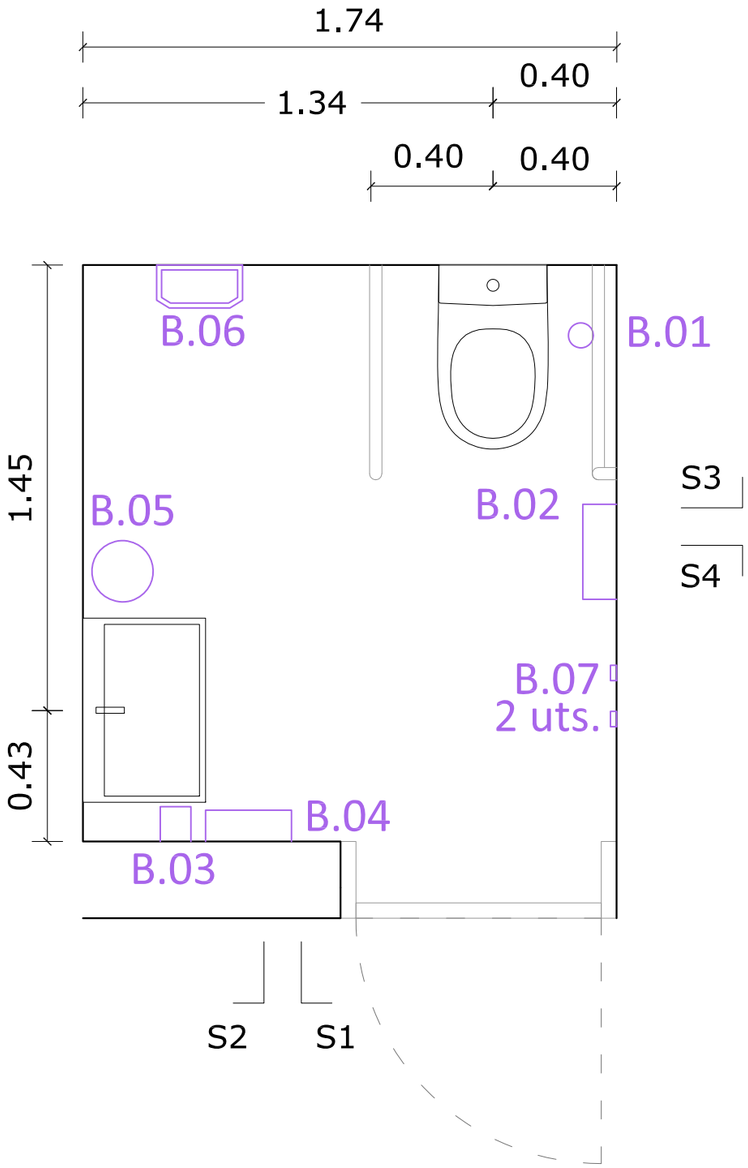

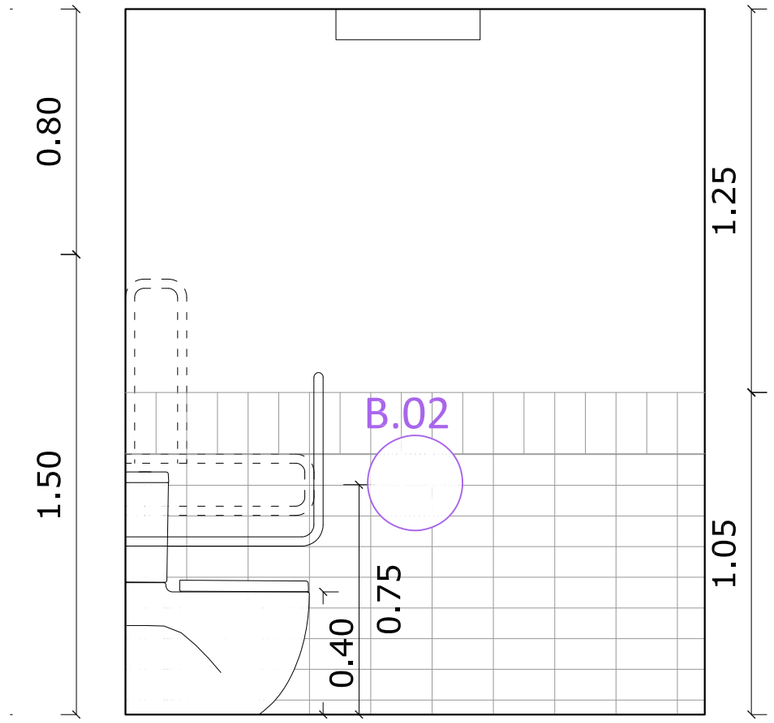

SECCIÓ-ALÇAT S1

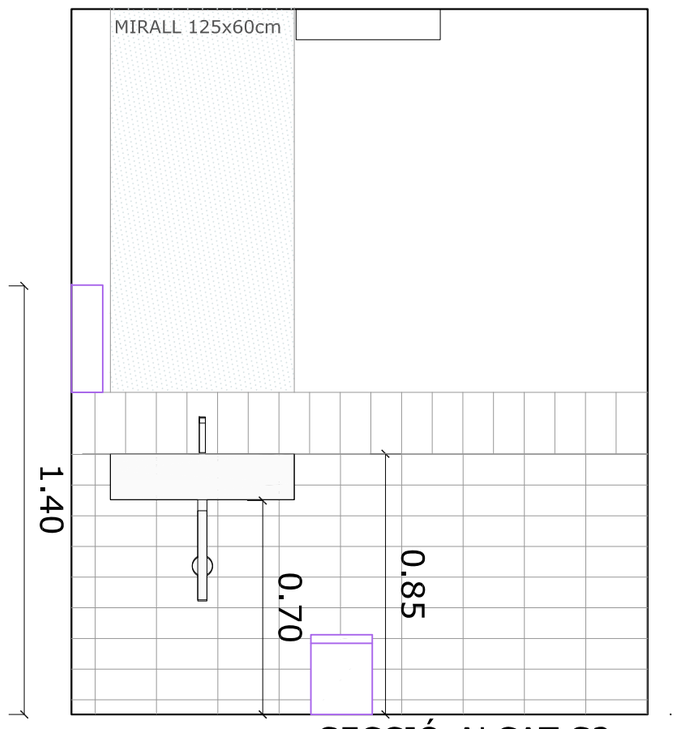

SECCIÓ-ALÇAT S2

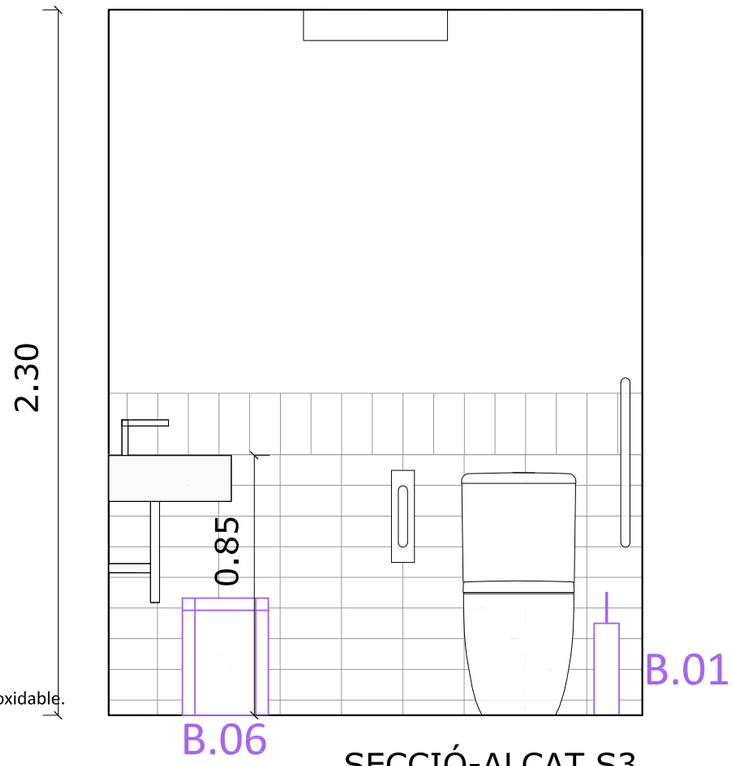

SECCIÓ-ALÇAT S3

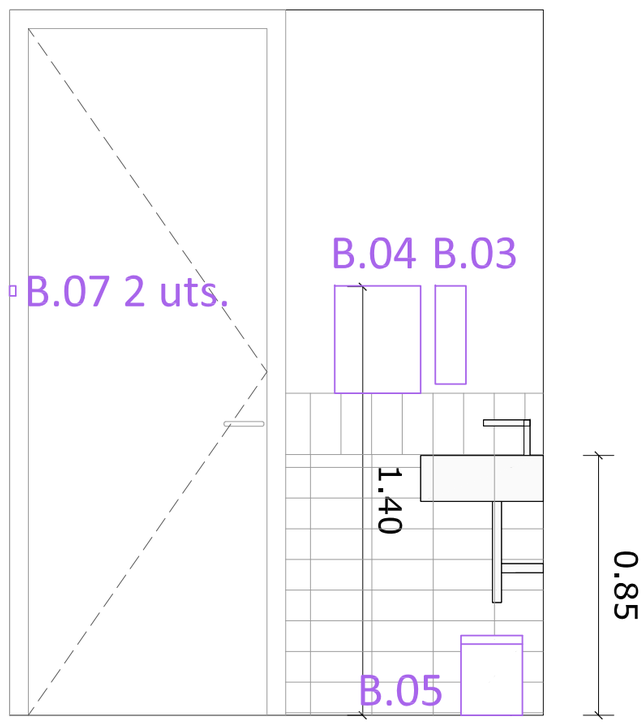

SECCIÓ-ALÇAT S4

BANY CH1

LLISTAT ACCESSORIS DE BANY

B.01	Escombreta. Acabat acer inoxidable.
B.02	Porta-rotllos paper higènic. Diàmetre 310 mm. Acabat acer inoxidable
B.03	Dispensador de tovalloles. Dimensions 280 x 100 x 350 mm. Acabat acer inoxidable.
B.04	Dispensador de sabó. Diàmetre 100 mm. Acabat acer inoxidable.
B.05	Paperera sense tapa de 8L de capacitat. Acabat acer inoxidable.
B.06	Paperera d'higiene femenina de 10L de capacitat. Dimensions 382 x 280 x 141mm. Acabat acer inoxidable.
B.07	Penjador mural. Diàmetre 23 mm. Acabat acer inoxidable.

Ajuntament de Barcelona BIMSA, Barcelona d'Infraestructures Municipals	BIM/SA Barcelona d'Infraestructures Municipals	DIRECCIÓ PROJECTES DE BIMSA ANA SANCHEZ	AUTOR DEL PROJECTE LABAULA ARQUITECTES SCCLP	TÍTOL DEL PROJECTE PROJ. EXECUTIU DE MOBILIARI I SENYALÈTICA DELS PROJ. D'ADEQUACIÓ I REFORMA DE 3 LOCALS PER USOS COMUNITARIS I ENTITATS DEL BARRI AL DISTRICTE DE NOU BARRIS(BCN) - LOCAL A VIA FAVÈNCIA 348-350	ESCALES A3 1/20 A1 - ORIGINALS GRÀFIQUES	DATA: DESEMBRE DE 2024	NOM DEL PLÀNOL: SISTEMA COMPARTIM. I ACABATS INTERIORS PLANOLS DE MOBILIARI BANYS 01 - DISPOSICIO ELEMENTS	NOM FITXER CTB: 3LOCALS_1.100.ctb NOM FITXER: DG 6.16.05.F1.dwg	PLÀNOL NÚM. DGM 02 FULL 2 DE 3

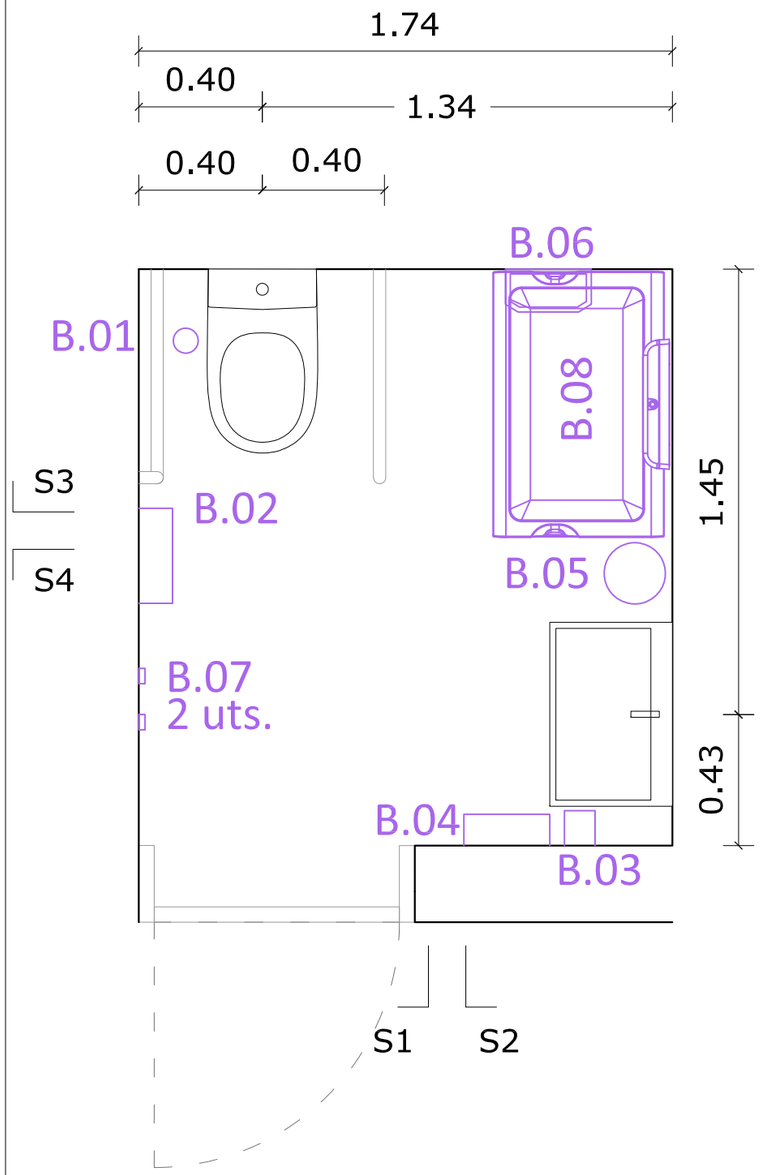

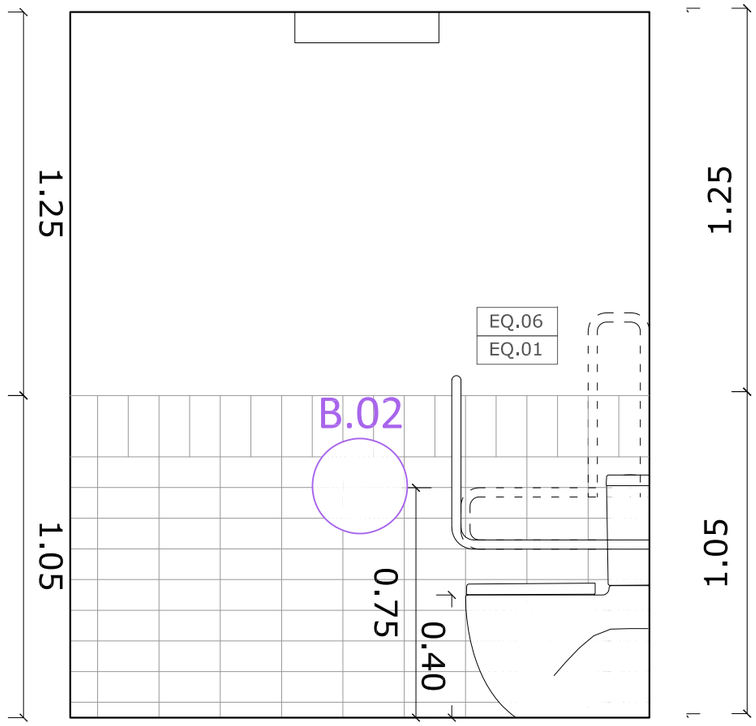

SECCIÓ-ALÇAT S1

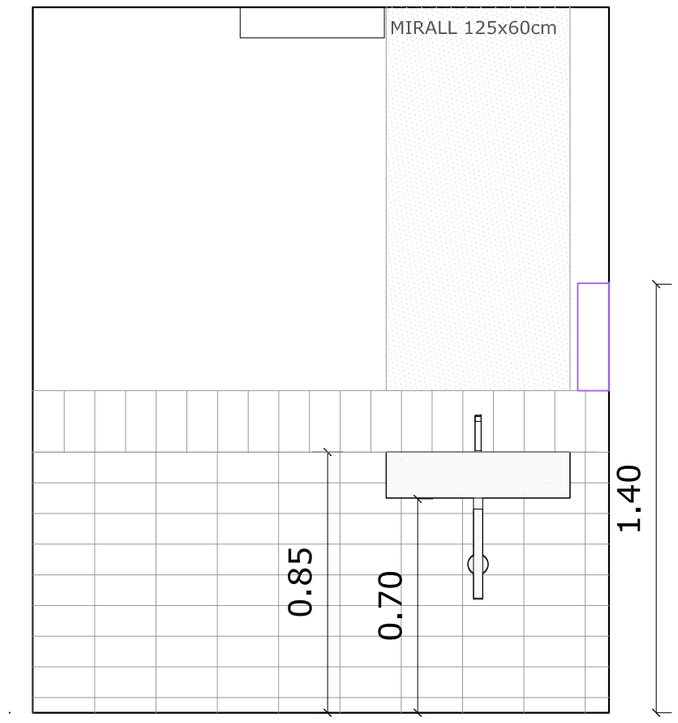

SECCIÓ-ALÇAT S2

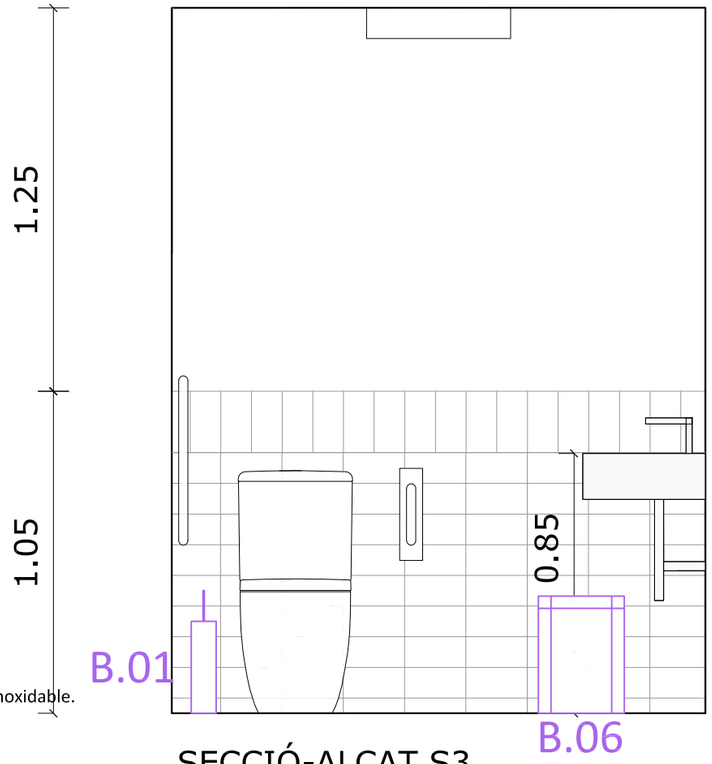

SECCIÓ-ALÇAT S3

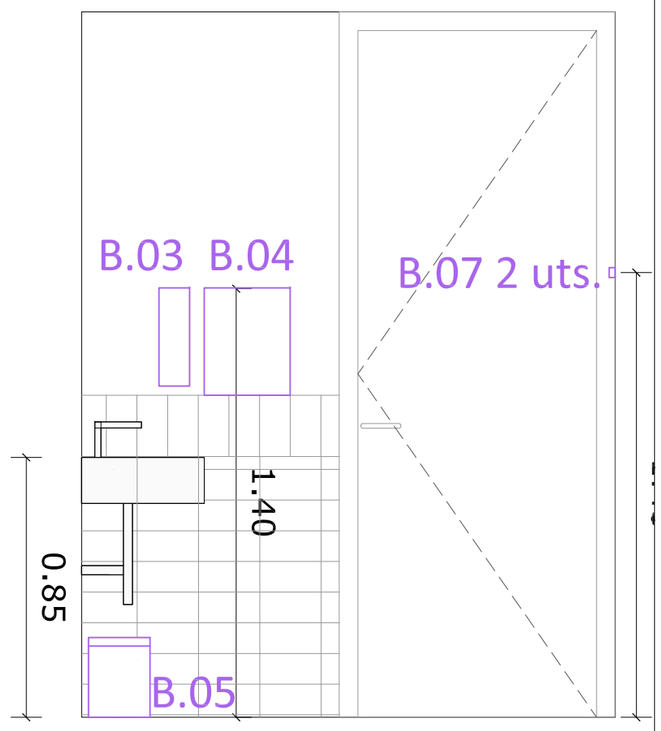

SECCIÓ-ALÇAT S4

BANY CH2

LLISTAT ACCESSORIS DE BANY

B.01	Escombreta. Acabat acer inoxidable.
B.02	Porta-rotllos paper higènic. Diàmetre 310 mm. Acabat acer inoxidable
B.03	Dispensador de tovalloles. Dimensions 280 x 100 x 350 mm. Acabat acer inoxidable.
B.04	Dispensador de sabó. Diàmetre 100 mm. Acabat acer inoxidable.
B.05	Paperera sense tapa de 8L de capacitat. Acabat acer inoxidable.
B.06	Paperera d'higiene femenina de 10L de capacitat. Dimensions 382 x 280 x 141mm. Acabat acer inoxidable.
B.07	Penjador mural. Diàmetre 23 mm. Acabat acer inoxidable.
B.08	Canviador de bolquers horitzontal.Acabat acer inoxidable

Ajuntament de Barcelona BIMSA, Barcelona d'Infraestructures Municipals	BIM/SA Barcelona d'Infraestructures Municipals	DIRECCIÓ PROJECTES DE BIMSA ANA SANCHEZ	AUTOR DEL PROJECTE LABAULA ARQUITECTES SCCLP	TÍTOL DEL PROJECTE PROJ. EXECUTIU DE MOBILIARI I SENYALÈTICA DELS PROJ. D'ADEQUACIÓ I REFORMA DE 3 LOCALS PER USOS COMUNITARIS I ENTITATS DEL BARRI AL DISTRICTE DE NOU BARRIS(BCN) - LOCAL A VIA FAVÈNCIA 348-350	ESCALES A3 1/20 A1 - ORIGINALS GRÀFIQUES	DATA: DESEMBRE DE 2024	NOM DEL PLÀNOL: SISTEMA COMPARTIM. I ACABATS INTERIORS PLANOLS DE MOBILIARI BANYS 02 - DISPOSICIO ELEMENTS	NOM FITXER CTB: 3LOCALS_1.100.ctb NOM FITXER: DG 6.16.05.F1.dwg	PLÀNOL NÚM. DGM 03 FULL.3.....DE.3...

DG.S SENYALÈTICA

ALTELL (LLUERNARI)

PLANTA SEMI SOTERRANI (ACCÉS A LOCALS)

LLEGENDA D'ELEMENTS DE SENYALÈTICA

SA3	SALA 3
SA4	SALA 4
OF	OFFICE
M1	MAGATZEM 1
M2	MAGATZEM 2
M3	MAGATZEM 3
M4	MAGATZEM 4
M5	MAGATZEM 5
CH1	BANY 1
CH2	BANY 2

Ajuntament de Barcelona BIMSA, Barcelona d'Infraestructures Municipals	BIM/SA Barcelona d'Infraestructures Municipals	DIRECCIÓ PROJECTES DE BIMSA ANA SANCHEZ	AUTOR DEL PROJECTE LABAULA ARQUITECTES SCCLP	TÍTOL DEL PROJECTE PROJ. EXECUTIU DE MOBILIARI I SENYALÈTICA DELS PROJ. D'ADEQUACIÓ I REFORMA DE 3 LOCALS PER USOS COMUNITARIS I ENTITATS DEL BARRI AL DISTRICTE DE NOU BARRIS(BCN) - LOCAL A VIA FAVÈNCIA 348-350	ESCALES A3 1/100 A1 - 0 0.4 1 2m ORIGINALS GRÀFIQUES	DATA: DESEMBRE DE 2024	NOM DEL PLÀNOL: SENYALÈTICA PLANOLS DE SENYALETICA PLANTA - SENYALETICA DE SALES

NOM FITXER CTB: 3LOCALS_1.100.ctb	PLÀNOL NÚM. DGS 01
NOM FITXER: DG 6.05.02.01.F1-F4-SENYALETICA.dwg	FULL ..... DE 5

TIPOGRAFIA

GOTHAM LIGHT
ABCDEFGHIJKLMNOPQRSTUVWXYZ
abcdefghilmnopqrstuvwxyz
&0123456789!¡?¿@*.,;:’’’

GOTHAM MEDIUM
ABCDEFGHIJKLMNOPQRSTUVWXYZ
abcdefghilmnopqrstuvwxyz
&0123456789!¡?¿@*.,;:’’’

Alçat de detall

Ajuntament de Barcelona BIMSA, Barcelona d'Infraestructures Municipals	BIM/SA Barcelona d'Infraestructures Municipals	DIRECCIÓ PROJECTES DE BIMSA ANA SANCHEZ	AUTOR DEL PROJECTE LABAULA ARQUITECTES SCCLP	TÍTOL DEL PROJECTE PROJ. EXECUTIU DE MOBILIARI I SENYALÈTICA DELS PROJ. D'ADEQUACIÓ I REFORMA DE 3 LOCALS PER USOS COMUNITARIS I ENTITATS DEL BARRI AL DISTRICTE DE NOU BARRIS(BCN) - LOCAL A VIA FAVÈNCIA 348-350	ESCALES A3 1/600 A1 - ORIGINALS	0 m GRÀFIQUES	DATA: DESEMBRE DE 2024	NOM DEL PLÀNOL: SENYALÈTICA PLANOLS DE SENYALETICA TIPOGRAFIA - SENYALETICA	NOM FITXER CTB: 3LOCALS_1.100.ctb NOM FITXER: DG 6.05.02.01.F1-F4-SENYALETICA.dwg	PLÀNOL NÚM. DGS 02 FOLL NÚM. DE NÚM. 2 5

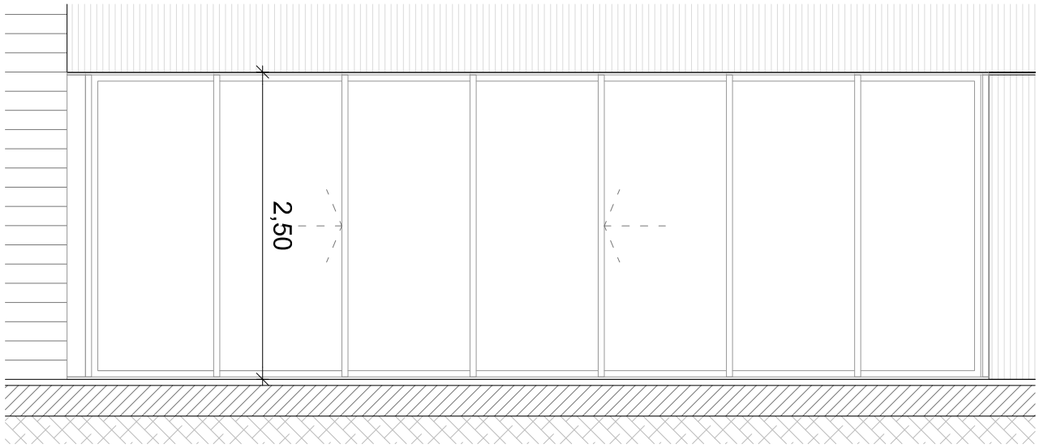

ALÇAT SUD-EST

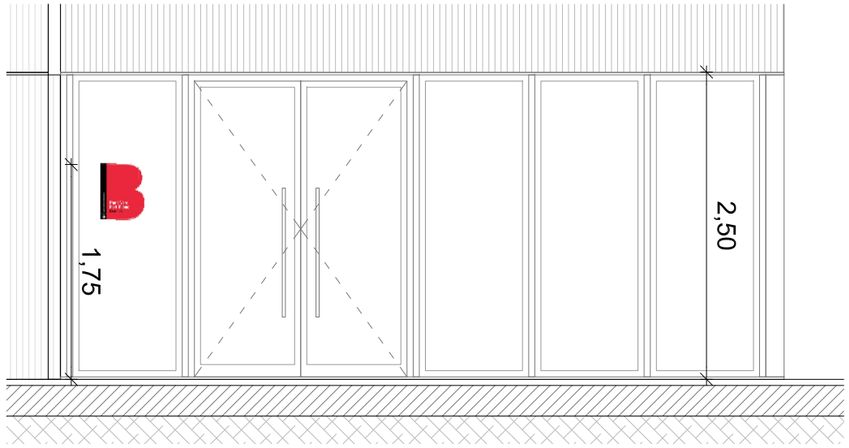

ALÇAT SUD-EST

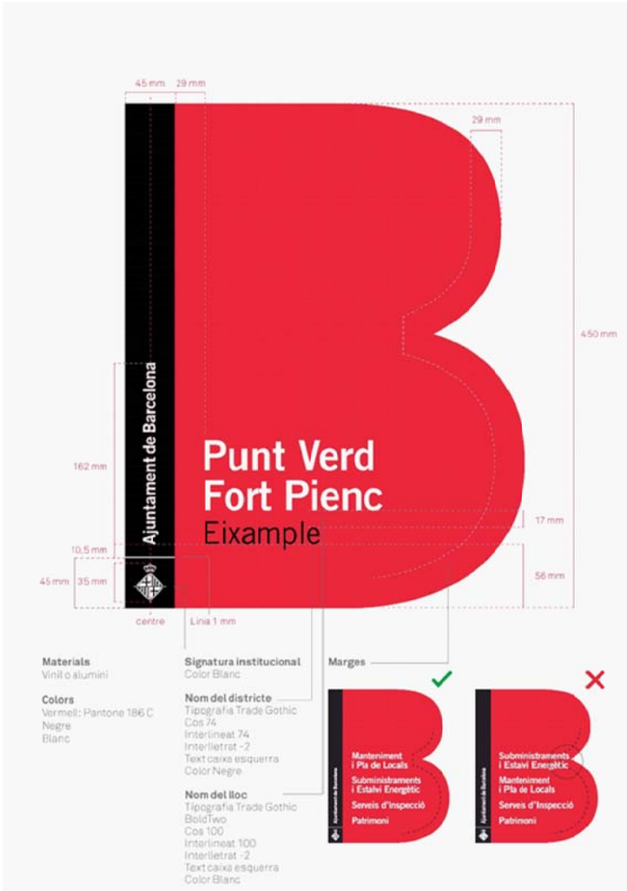

DETALL DE LA PLACA

PLANTA SEMI SOTERRANI (ACCÉS A LOCALS)

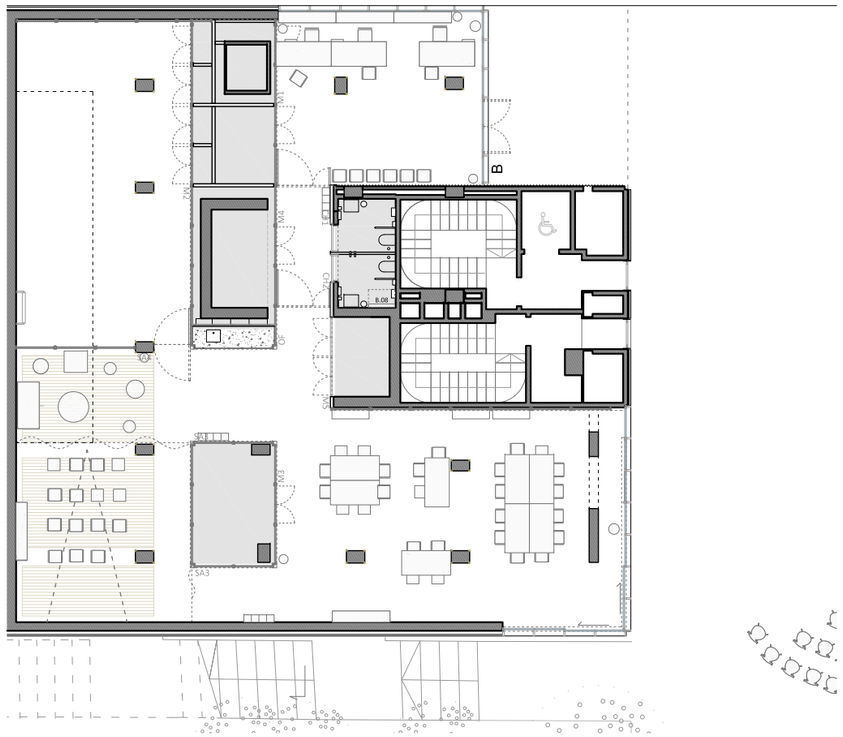

Ajuntament de Barcelona BIMSA, Barcelona d'Infraestructures Municipals	BIM/SA Barcelona d'Infraestructures Municipals	DIRECCIÓ PROJECTES DE BIMSA ANA SANCHEZ	AUTOR DEL PROJECTE LABAULA ARQUITECTES SCCLP	TÍTOL DEL PROJECTE PROJ. EXECUTIU DE MOBILIARI I SENYALÈTICA DELS PROJ. D'ADEQUACIÓ I REFORMA DE 3 LOCALS PER USOS COMUNITARIS I ENTITATS DEL BARRI AL DISTRICTE DE NOU BARRIS(BCN) - LOCAL A VIA FAVÈNCIA 348-350	ESCALES A3 1/50 A1 - 0 20 50 100m ORIGINALS GRÀFIQUES	DATA: DESEMBRE DE 2024	NOM DEL PLÀNOL: PROPOSTA ARQUITECT. I DEF. GEOMÈTRICA PLÀNOLS DE SENYÀLETICA CARTELL AJUNTAMENT	NOM FITXER CTB: 3LOCALS_1.100.ctb NOM FITXER: DG 6.05.02.01.F1-F4-SENYALETICA.dwg	PLÀNOL NÚM. DGS 03 FOLL..... DE..... 5

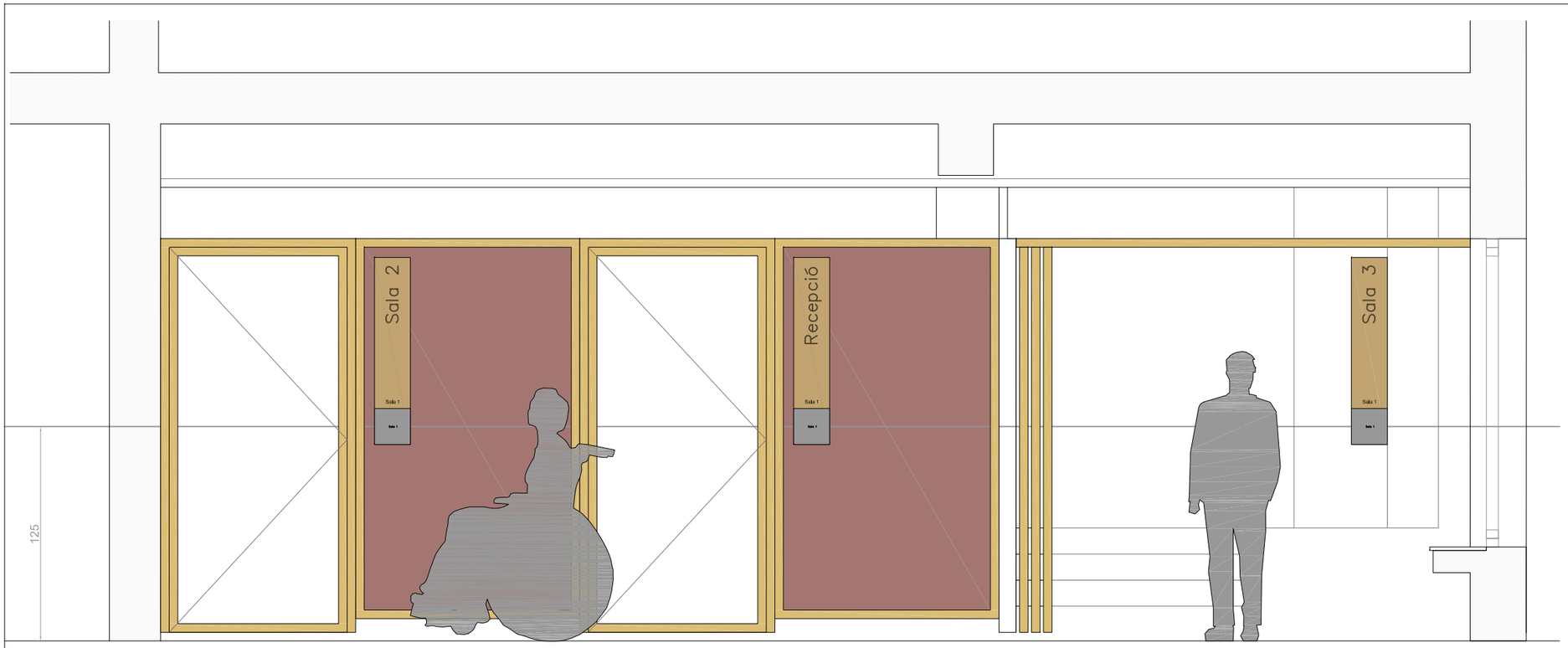

Alçat de cartell en panell contratxapat de fusta amb lletres en vinil en negre encolat / Base en panell en acer gravat en braille.

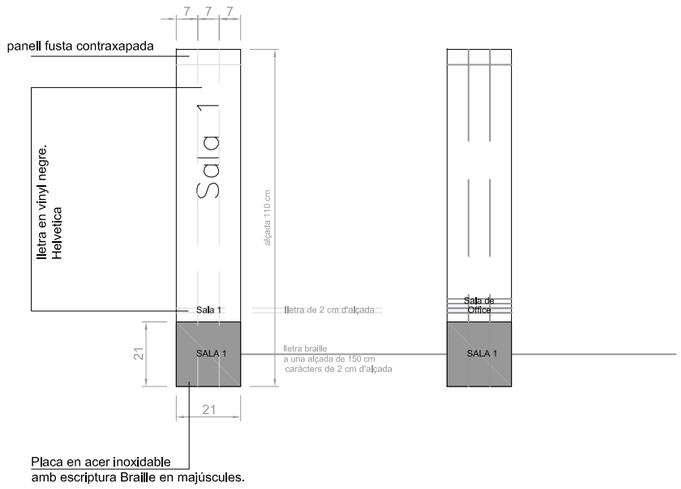

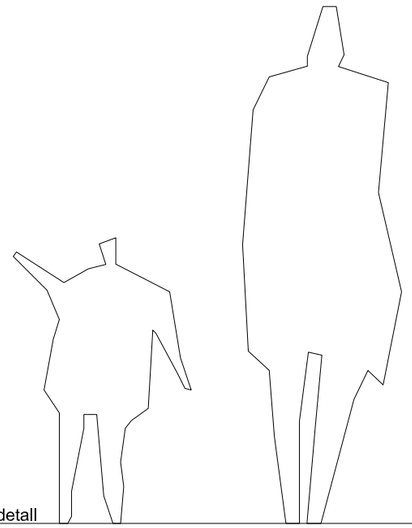

Alçat de detall

NOTA:
Les dimensions de les lletres horitzontals seran de 20mm. d'alçada per a poder ser llegides entre 0,5 i 1,00m. de distància de les mateixes en compliment del Codi d'Accessibilitat (D209/2023) .
S'interpreta un àmbit de pas inmediat contigu a totes les portes d'accés de 120cm, on es considera l'eix del mateix a 60cm. i s'amplia la distància del mateix eix a 100 cm.

Grandària de les fonts dels rètols segons distància de lectura		
Distància	Grandària mínima	Grandària recomanable
5,00 m	7,0 cm	14,0 cm
4,00 m	5,6 cm	11,0 cm
3,00 m	4,2 cm	8,4 cm
2,00 m	2,8 cm	5,6 cm
1,00 m	1,4 cm	2,8 cm
0,50 m	0,7 cm	1,4 cm

Ajuntament de Barcelona BIMSA, Barcelona d'Infraestructures Municipals	BIM/SA Barcelona d'Infraestructures Municipals	DIRECCIÓ PROJECTES DE BIMSA ANA SANCHEZ	AUTOR DEL PROJECTE LABAULA ARQUITECTES SCCLP	TÍTOL DEL PROJECTE PROJ. EXECUTIU DE MOBILIARI I SENYALÈTICA DELS PROJ. D'ADEQUACIÓ I REFORMA DE 3 LOCALS PER USOS COMUNITARIS I ENTITATS DEL BARRI AL DISTRICTE DE NOU BARRIS(BCN) - LOCAL A VIA FAVÈNCIA 348-350	ESCALES A3 1/1600 A1 - ORIGINALS GRÀFIQUES	DATA: DESEMBRE DE 2024	NOM DEL PLÀNOL: PROP. ARQUITECTÒNICA I DEF. GEOM. PLANOLS DE SENYALETICA DETALL CARTELLS INTERIORS

NOM FITXER CTB: 3LOCALS_1.100.ctb
NOM FITXER: DG 6.05.02.01.F1-F4-SENYALETICA.4.dwg
PLÀNOL NÚM. DGS 04
FOLIS ..... DE ....

ALTELL (LLUERNARI)

PLANTA SEMI SOTERRANI (ACCÉS A LOCALS)

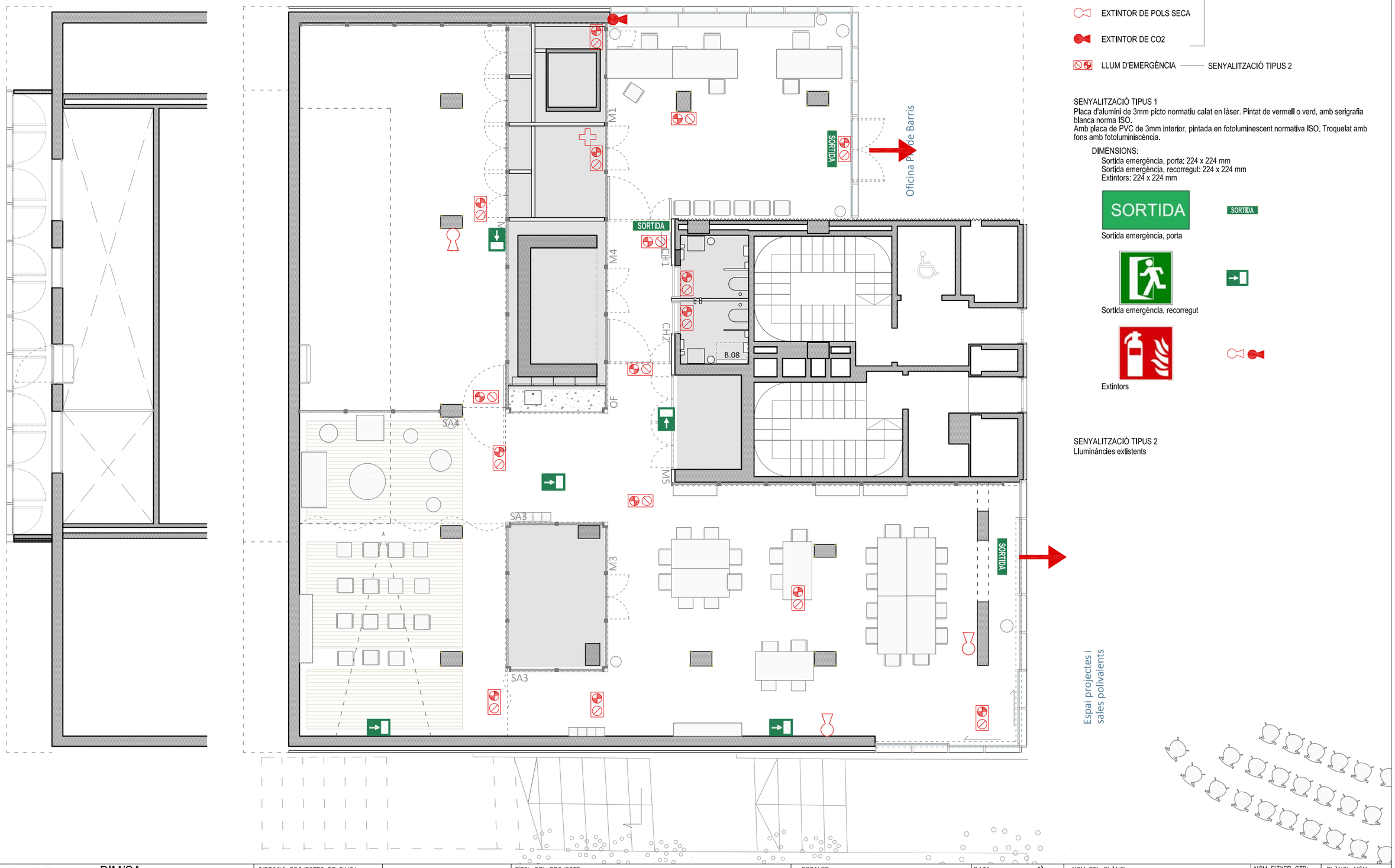

LLEGENDA DE SENYALITZACIÓ PCI

- SORTIDA — SORTIDA HABITUAL
- RECORREGUT DE SORTIDA
- EXTINTOR DE POLS SECA
- EXTINTOR DE CO2

SENYALITZACIÓ TIPUS 1

- LLUM D'EMERGÈNCIA — SENYALITZACIÓ TIPUS 2

SENYALITZACIÓ TIPUS 1
Placa d'alumini de 3mm picto normatiu calat en làser. Pintat de vermell o verd, amb serigrafia blanca norma ISO.
Amb placa de PVC de 3mm interior, pintada en fotoluminescent normativa ISO. Troquelat amb fons amb fotoluminiscència.

DIMENSIONS:
Sortida emergència, porta: 224 x 224 mm
Sortida emergència, recorregut: 224 x 224 mm
Extintors: 224 x 224 mm

Sortida emergència, porta

Sortida emergència, recorregut

Extintors

SENYALITZACIÓ TIPUS 2
Lluminàncies extistents

Ajuntament de Barcelona — BIMSA, Barcelona d'Infraestructures Municipals	BIM/SA Barcelona d'Infraestructures Municipals	DIRECCIÓ PROJECTES DE BIMSA: ANA SANCHEZ	AUTOR DEL PROJECTE: LABAULA ARQUITECTES SCCLP	TÍTOL DEL PROJECTE: PROJ. EXECUTIU DE MOBILIARI I SENYALÈTICA DELS PROJ. D'ADEQUACIÓ I REFORMA DE 3 LOCALS PER USOS COMUNITARIS I ENTITATS DEL BARRI AL DISTRICTE DE NOU BARRIS(BCN) - LOCAL A VIA FAVÈNCIA 348-350	ESCALES: A3 1/100, A1 - (0 0.4 1 2m) ORIGINALS GRÀFIQUES	DATA: DESEMBRE DE 2024	NOM DEL PLÀNOL: PROPOSTA ARQUITECT. I DEF. GEOMÈTRICA PLANOLS DE SENYALÈTICA PLANTA - SENYALETICA PCI

NOM FITXER CTB: 3LOCALS_1.100.ctb
NOM FITXER: DG 6.05.02.01.F1-F4-SENYALETICA.dwg
PLÀNOL NÚM. DGS 05
FOLI NÚM. DE 5

IV. FC FITXES DE CARACTERÍSTIQUES

LOCAL ALONSO CANO

Definició **Ref. T01**

Element tipus

Taules Taula de Despatx

Descripció

T01. Taula d'oficina electrificada de mides 140x80cm i una alçada de 74/76 cm. Amb estructura de tub d'acer acabat amb pintura epoxi amb capa mínima de 100 micres. Biga doble sota taulell per dotar la taula de treball de consistència estructural.
Tauler de partícules bilaminada de mínim 25 mm de gruix segons norma EN-323, amb cantell termofusionat de 2 mm de gruix segons norma UNE 56.843.01. Acabat mate i no reflectiu. Acabat de cantells sense arestes vives.
Suport al terra amb anivelladors per a l'òptima anivellació de la taula en qualsevol tipus de terres.

Tot el conjunt color a escollir per la DF dintre la gamma. Inclou accessoris, elements de fixació, i tots els elements necessaris per a la seva correcta execució segons documentació de projecte, i instruccions de la DF.

S'inclou el subministrament, col·locació segons plànols, i retirada d'embalatges a l'abocador autoritzat per el seu reciclatge amb totes les taxes i canons

T01

PVP sense IVA				Euros
Taula de Despatx				406,00
Ubicació i quantitat				
		ZONA	**UNITATS**	**TOTAL**
PB				
ESPAIS DE TREBALLADORS	D1a	Despatx	1	406,00
ESPAIS DE RELACIO	SA3	Sala 3	1	406,00
			2	**812,00**

Definició **Ref. T02**

Element tipus

Taules Taula de treball

Descripció

T02. Taula de treball plegable de mides 140x80cm.
Taula amb un estructura metàl·lica i sobre plegable de compacte fenòlic taula de mínim 19mm de gruix amb un cantell amortidor.
Disposa de guia d´alumini extrusionat que permet el plegat total de la taula.
Dotada de taps negres per esmorteir la taula amb el terra.

Tot el conjunt i color a escollir per la DF dintre la gamma. Inclou accessoris, elements de fixació, i tots els elements necessaris per a la seva correcta execució segons documentació de projecte, i instruccions de la DF.

S'inclou el subministrament, col·locació segons plànols, i retirada d'embalatges a l'abocador autoritzat per el seu reciclatge amb totes les taxes i canons.

T02

PVP sense IVA				Euros
Taula de Treball plegable				405,00
Ubicació i quantitat				
		ZONA	**UNITATS**	**TOTAL**
PB				
ESPAIS DE RELACIO	SA1	Sala 1	2	810,00
			2	**810,00**

Definició **Ref. T03**

Element tipus

Taules Taula de Reunions

Descripció

T03. Taula de reunions de mides 160x80cm i una alçada de 74/76 cm. Amb estructura de tub d'acer acabat amb pintura epoxi amb capa mínima de 100 micres. Biga doble sota taulell per dotar la taula de treball de consistència estructural.
Tauler de partícules bilaminada de mínim 25 mm de gruix segons norma EN-323, amb cantell termofusionat de 2 mm de gruix segons norma UNE 56.843.01. Acabat mate i no reflectiu. Acabat de cantells sense arestes vives.
Suport al terra amb anivelladors per a l'òptima anivellació de la taula en qualsevol tipus de terres.

Tot el conjunt color a escollir per la DF dintre la gamma. Inclou accessoris, elements de fixació, i tots els elements necessaris per a la seva correcta execució segons documentació de projecte, i instruccions de la DF.

S'inclou el subministrament, col·locació segons plànols, i retirada d'embalatges a l'abocador autoritzat per el seu reciclatge amb totes les taxes i canons

T03

PVP sense IVA				Euros
Taula de Reunions				368,00
Ubicació i quantitat				
		ZONA	**UNITATS**	**TOTAL**
PB				
ESPAIS DE TREBALLADORS	SA2	Sala 2	2	736,00
			2	**736,00**

Definició **Ref. T04**

Element tipus

Taules Taula de treball

Descripció

T04. Taula de treball plegable de mides 160x80cm.
Taula amb un estructura metàl·lica i sobre plegable de compacte fenòlic taula de mínim 19mm de gruix amb un cantell amortidor.
Disposa de guia d´alumini extrusionat que permet el plegat total de la taula.
Dotada de taps negres per esmorteir la taula amb el terra.

Tot el conjunt i color a escollir per la DF dintre la gamma. Inclou accessoris, elements de fixació, i tots els elements necessaris per a la seva correcta execució segons documentació de projecte, i instruccions de la DF.

S'inclou el subministrament, col·locació segons plànols, i retirada d'embalatges a l'abocador autoritzat per el seu reciclatge amb totes les taxes i canons.

T04

PVP sense IVA				Euros
Taula de Treball plegable				359,00
Ubicació i quantitat				
		ZONA	**UNITATS**	**TOTAL**
PB				
ESPAIS DE RELACIO	SA1	Sala 1	2	718,00
			2	**718,00**

Definició **Ref. S01**

Element tipus

Seients Cadira Atenció Públic

Descripció

S01. Cadira giratòria regulable i amb sistema basculant, amb reposabraços en alumini, de respatller intermedi amb carcassa entapissada. Base central giratòria d'alumini de mínim 4 aspes, amb sistema de retorn, en acabat alumini polit.
Carcassa entapissada en escuma flexible ignífuga de poliuretà de densitat entre 25kg/m3 i 40kg/m3, amb costures paral·leles.
alçada de respatller: 99/110cm.
alçada de braços: 65/68cm.
amplada: 60/65cm.

Tot el conjunt color a escollir per la DF dintre la gamma. Inclou accessoris, i tots els elements necessaris per a la seva correcta execució segons documentació de projecte, i instruccions de la DF.

Garantia mínima de 5 anys per el mecanisme que permit regular i fixar l'altura del seient i respatller així com el bloqueig.

Cada cadira anirà acompanyada d'unes instruccions amb informació per al condicionament de tots els elements de regulació, instruccions sobre la cura i el manteniment, observacions sobre les regulacions del seien, el respatller, reposa braços e inclinació.

S'inclou el subministrament, col·locació segons plànols, i retirada d'embalatges a l'abocador autoritzat per el seu reciclatge amb totes les taxes i canons

S01

PVP sense IVA				Euros
Cadira Atenció al Públic - treballador				272,00
Ubicació i quantitat				
		ZONA	**UNITATS**	**TOTAL**
PB				
ESPAIS DE TREBALLADORS	D1a	Despatx	1	272,00
ESPAIS DE TREBALLADORS	D1b	Recepcio	1	272,00
			2	**544,00**

Definició **Ref. S02**

Element tipus

Seients Cadira Atenció Públic

Descripció

S02. Cadira apilable sense braços. En polipropilè (seient i respatller) i amb estructura metàl·lica acabat lacat al forn.
alçada dins al respatller: 80/85cm.
amplada: 50/54cm.

Tot el conjunt color a escollir per la DF dintre la gamma. Inclou accessoris, i tots els elements necessaris per a la seva correcta execució segons documentació de projecte, i instruccions de la DF.

S'inclou el subministrament, col·locació segons plànols, i retirada d'embalatges a l'abocador autoritzat per el seu reciclatge amb totes les taxes i canons

S02

PVP sense IVA				Euros
Cadira Atenció al Públic - treballador				205,00
Ubicació i quantitat				
		ZONA	**UNITATS**	**TOTAL**
PB				
ARREU	-	segons plànol	8	1.640,00
			8	**1.640,00**

Definició

Ref. S03

Element tipus

Seients Cadira Atenció Públic

Descripció

S03. Cadira apilable amb braços. En polipropilè (seient i respatller) i amb estructura metàl·lica acabat lacat al forn.
Braços metàl·lics amb el mateix acabat que la estructura.
alçada dins al respatller: 80/85cm.
alçada de braços: 65/68cm.
amplada: 50/54cm.

Tot el conjunt color a escollir per la DF dintre la gamma. Inclou accessoris, i tots els elements necessaris per a la seva correcta execució segons documentació de projecte, i instruccions de la DF.

S'inclou el subministrament, col·locació segons plànols, i retirada d'embalatges a l'abocador autoritzat per el seu reciclatge amb totes les taxes i canons

S03

PVP sense IVA				Euros
Cadira Atenció al Públic - treballador				289,00
Ubicació i quantitat				
		ZONA	**UNITATS**	**TOTAL**
PB				
ARREU	-	segons plànol	25	7.225,00
			25	**7.225,00**

Definició

Ref. C01

Element tipus

Complements Paperera

Descripció

C01. Paperera d'oficina quadrada de 45l en inox.
Amb anella subjecta-bosses unida i articulada al cos de xapa.
Tot el conjunt color a escollir per la DF dintre la gamma. Inclou accessoris, i tots els elements necessaris per a la seva correcta execució segons documentació de projecte, i instruccions de la DF.

S'inclou el subministrament, col·locació segons plànols, i retirada d'embalatges a l'abocador autoritzat per el seu reciclatge amb totes les taxes i canons.

C01

PVP sense IVA				Euros
Paperera 45l en inox				114,65
Ubicació i quantitat				
		ZONA	**UNITATS**	**TOTAL**
PB				
ARREU	-	segons plànol	5	573,25
			5	**573,25**

Definició **Ref. C02**

Element tipus

Complements Penjador paraigüer

Descripció

C02. Penjador-Paraigüer amb estructura central formada per 2 tubs circulars: tub inferior d'alumini de 30x2 mm i tub superior d'acer de 20x1.5 mm.
Penjadors de poliestirè injectat inserits en tub.
Totes les peces metàl·liques estan pintades amb pintura epoxy pols mat.
altura: 177cm.
diàmetre de la base: 35cm.
Tot el conjunt color a escollir per la DF dintre la gamma. Inclou accessoris, i tots els elements necessaris per a la seva correcta execució segons documentació de projecte, i instruccions de la DF.

S'inclou el subministrament, col·locació segons plànols, i retirada d'embalatges a l'abocador autoritzat per el seu reciclatge amb totes les taxes i canons.

C02

PVP sense IVA				Euros
Penjador paraigüer				409,00
Ubicació i quantitat				
		ZONA	**UNITATS**	**TOTAL**
PB				
ARREU	-	segons plànol	2	818,00
			2	**818,00**

Definició **Ref. C03**

Element tipus

Complements Paperera reciclatge

Descripció

C03. Paperera metàl·lica de reciclatge amb tapa superior abatible i 4 dipòsits a l'interior de 26 litres de capacitat cadascun. Estructura fabricada amb planxa d?acer laminat en fred d?alta qualitat.
Alçada: 71 cm
Amplada: 99 cm
Fons: 26 cm
Capacitat: 104 Litres
Tot el conjunt color a escollir per la DF dintre la gamma. Inclou accessoris, i tots els elements necessaris per a la seva correcta execució segons documentació de projecte, i instruccions de la DF.

S'inclou el subministrament, col·locació segons plànols, i retirada d'embalatges a l'abocador autoritzat per el seu reciclatge amb totes les taxes i canons.

C03

PVP sense IVA				Euros
Paperera reciclatge 4 residus				519,70
Ubicació i quantitat				
		ZONA	**UNITATS**	**TOTAL**
PB				
ARREU	-	segons plànol	2	1.039,40
			2	**1.039,40**

Definició **Ref. C04**

Element tipus

Complements Topall de porta

Descripció

C04. Topall de porta d'acer inoxidable mate, de diàmetre de 19mm. I 26mm. d'alçada. Amb protecció de cautxú de diàmetre de 26mm.
S'inclou el subministrament, col·locació segons plànols, i retirada d'embalatges a l'abocador autoritzat per el seu reciclatge amb totes les taxes i canons.

C04

PVP sense IVA				Euros
Topall de porta				10,53
Ubicació i quantitat				
		ZONA	**UNITATS**	**TOTAL**
PB				
ARREU	-	segons plànol	8	84,24
			8	**84,24**

Definició **Ref. C05**

Element tipus

Complements Mirall mural

Descripció

C05. Mirall disposat a mur. Disposat sobre rastrellat horitzontal de fusta de pi termotractada.
Dimensions de 530x270cm.
S'inclou el subministrament, col·locació segons plànols, i retirada d'embalatges a l'abocador autoritzat per el seu reciclatge amb totes les taxes i canons.

C05

PVP sense IVA				Euros
Mirall mural				1.299,35
Ubicació i quantitat				
		ZONA	**UNITATS**	**TOTAL**
PB				
ARREU	-	segons plànol	1	1.299,35
			1	**1.299,35**

Definició **Ref. C06**

Element tipus

Complements Cortina opaca

Descripció

C06. Cortina opaca per a disposar davant del mirall mural, fono absorvente en cotó o polièster d'ones verticals i recollida horitzontal manual per a ús interior, amb un pes de 250/300 m/m2. Corredissa sobre guia horitzontal en alumini embeguda en el fals sostre.
Dimensions de 530x270cm.

Tot el conjunt color a escollir per la DF dintre la gamma. Inclou accessoris, i tots els elements necessaris per a la seva correcta execució segons documentació de projecte, i instruccions de la DF.

S'inclou el subministrament, col·locació segons plànols, i retirada d'embalatges a l'abocador autoritzat per el seu reciclatge amb totes les taxes i canons..

C06				
PVP sense IVA				Euros
Cortina opaca				4.173,48
Ubicació i quantitat				
		ZONA	**UNITATS**	**TOTAL**
PB				
ARREU	-	segons plànol	1	4.173,48
			1	**4.173,48**

Definició **Ref. E01**

Element tipus

Emmagatzemmatge Buc de calaixos

Descripció

E01. Buc rodant de 3 calaixos, amb clau. Materials i acabats en conjunció amb la mateixa sèrie de taula tipus T.01
Dimensions de mínimes 43x53x59cm.
Amb tiradors i pany.
Tot el conjunt color a escollir per la DF dintre la gamma. Inclou accessoris, i tots els elements necessaris per a la seva correcta execució segons documentació de projecte, i instruccions de la DF.
S'inclou el subministrament, col·locació segons plànols, i retirada d'embalatges a l'abocador autoritzat per el seu reciclatge amb totes les taxes i canons.

S'inclou el subministrament, col·locació segons plànols, i retirada d'embalatges a l'abocador autoritzat per el seu reciclatge amb totes les taxes i canons.

E01				
PVP sense IVA				Euros
Buc de calaixos				193,00
Ubicació i quantitat				
		ZONA	**UNITATS**	**TOTAL**
PB				
ESPAIS DE TREBALLADORS	D1a	Despatx	1	193,00
			1	**193,00**

Definició **Ref. E02**

Element tipus

Emmagatzemmatge Estanteria autoportant

Descripció

E02. Estanteria metàl·lica autoportant.
Suports realitzats amb estructures laterals formades per 2 varetes verticals d'acer (aprox. ø8 mm) i varetes horitzontals (aprox ø5mm). Aquest suport lateral permet col·locar els prestatges i complements a diferents alçades, amb una separació entre nivells múltiple de màxim 12,5 cm. Conjunt arriostrat mitjançant dues creus metàl·liques a la part posterior, unides entre si.
Acabat amb pintura epoxi.
Els suports laterals de peu, disposaran d'anivelladors per salvar les irregularitats del terra.
Els suports laterals de peu seran almenys 36cm de profunditat
Configuració específica de calaixos, bucs, estanteries i altres a decidir per usuari final (veure documentació gràfica).
Lleixes acabades en fusta de roure natural, sobre aglomerat de mínim 25mm. de gruix, calaixos en xapa d'acer plegada i soldada de mínim 0,8mm.
Dimensions aproximades 188x36Fx135H cm.

Tot el conjunt color a escollir per la DF dintre la gamma. Inclou accessoris, i tots els elements necessaris per a la seva correcta execució segons documentació de projecte, i instruccions de la DF.

S'inclou el subministrament, col·locació segons plànols, i retirada d'embalatges a l'abocador autoritzat per el seu reciclatge amb totes les taxes i canons.

E02

PVP sense IVA	Euros
Estanteria autoportant	1.650,00

Ubicació i quantitat

		ZONA	**UNITATS**	**TOTAL**
PB				
ESPAIS DE TREBALLADORS	SA3	Sala 3	1	1.650,00
ESPAIS DE TREBALLADORS	SA2	Sala 2	1	1.650,00
			2	**3.300,00**

Definició **Ref. B01**

Element tipus

Accessoris Banys Escombreta de WC

Descripció

B01. Escombreta de WC, de terra i en acer inoxidable mat.
Dimensions aproximades de 38,5x8,9x8,9cm.

Tot el conjunt color a escollir per la DF dintre la gamma. Inclou accessoris, i tots els elements necessaris per a la seva correcta execució segons documentació de projecte, i instruccions de la DF.

S'inclou el subministrament, col·locació segons plànols, i retirada d'embalatges a l'abocador autoritzat per el seu reciclatge amb totes les taxes i canons.

B01

PVP sense IVA	Euros
Escombreta de WC	53,73

Ubicació i quantitat

		ZONA	**UNITATS**	**TOTAL**
PB				
BANYS	-	CH1 / CH2 / CH3	3	161,19
			3	**161,19**

Definició **Ref. B02**

Element tipus

Accessoris Banys Dispensador de paper

Descripció

B02. Dispensador de paper higiènic Ø 310 mm en acer inoxidable.
Longitud 310 mm.
Ample 130 mm.
Alçada 315 mm

Tot el conjunt color a escollir per la DF dintre la gamma. Inclou accessoris, i tots els elements necessaris per a la seva correcta execució segons documentació de projecte, i instruccions de la DF.

S'inclou el subministrament, col·locació segons plànols, i retirada d'embalatges a l'abocador autoritzat per el seu reciclatge amb totes les taxes i canons.

B02

PVP sense IVA				Euros
Dispensador de paper				67,70
Ubicació i quantitat				
		ZONA	**UNITATS**	**TOTAL**
PB				
BANYS	-	CH1 / CH2 / CH3	3	203,10
			3	**203,10**

Definició **Ref. B03**

Element tipus

Accessoris Banys Dispensador de sabó liquid

Descripció

B03. Dispensador de sabó líquid amb sensor (700 ml) en acer inoxidable. Amb piles.
Instal·lat a mur.

Tot el conjunt color a escollir per la DF dintre la gamma. Inclou accessoris, i tots els elements necessaris per a la seva correcta execució segons documentació de projecte, i instruccions de la DF.

S'inclou el subministrament, col·locació segons plànols, i retirada d'embalatges a l'abocador autoritzat per el seu reciclatge amb totes les taxes i canons.

B03

PVP sense IVA				Euros
Dispensador de sabó liquid				73,19
Ubicació i quantitat				
		ZONA	**UNITATS**	**TOTAL**
PB				
BANYS	-	CH1 / CH2 / CH3	3	219,57
			3	**219,57**

Definició **Ref. B04**

Element tipus

Accessoris Banys Dispensador de tovalloletes

Descripció

B04. Dispensador de tovalloletes (>400 ut) en acer inoxidable.
Instal·lat a mur.
Longitud 280 mm.
Amplada 102 mm.
Alçada 350 mm.

Tot el conjunt color a escollir per la DF dintre la gamma. Inclou accessoris, i tots els elements necessaris per a la seva correcta execució segons documentació de projecte, i instruccions de la DF.

S'inclou el subministrament, col·locació segons plànols, i retirada d'embalatges a l'abocador autoritzat per el seu reciclatge amb totes les taxes i canons.

B04

PVP sense IVA	Euros
Dispensador de tovalloletes	192,00

Ubicació i quantitat

	ZONA		UNITATS	TOTAL
PB				
BANYS	-	CH1 / CH2 / CH3	3	576,00
			3	**576,00**

Definició **Ref. B05**

Element tipus

Accessoris Banys Paperera sense tapa

Descripció

B05. Paperera sense tapa amb capacitat per a 6 litres. en acer inoxidable mat.
Diàmetre 210 mm.
Alçada 263,5 mm.

Tot el conjunt color a escollir per la DF dintre la gamma. Inclou accessoris, i tots els elements necessaris per a la seva correcta execució segons documentació de projecte, i instruccions de la DF.

S'inclou el subministrament, col·locació segons plànols, i retirada d'embalatges a l'abocador autoritzat per el seu reciclatge amb totes les taxes i canons.

B05

PVP sense IVA	Euros
Paperera sense tapa	64,00

Ubicació i quantitat

	ZONA		UNITATS	TOTAL
PB				
BANYS	-	CH1 / CH2 / CH3	3	192,00
			3	**192,00**

Definició **Ref. B06**

Element tipus

Accessoris Banys Contenidor higiene femenina

Descripció

B06. Contenidor d'higiene femenina d'accionament manual de 10 L de capacitat, en acer inoxidable. Capçal del contenidor extraïble, amb nansa i dipòsit recull-residus integrat, per a l'eliminació discreta d'articles d'higiene.
Dimensions 382x280x141

Tot el conjunt color a escollir per la DF dintre la gamma. Inclou accessoris, i tots els elements necessaris per a la seva correcta execució segons documentació de projecte, i instruccions de la DF.

S'inclou el subministrament, col·locació segons plànols, i retirada d'embalatges a l'abocador autoritzat per el seu reciclatge amb totes les taxes i canons.

B06

PVP sense IVA	Euros
Contenidor d'higiene femenina	103,00

Ubicació i quantitat

	ZONA		UNITATS	TOTAL
PB				
BANYS	-	CH1 / CH2 / CH3	3	309,00
			3	**309,00**

Definició **Ref. B07**

Element tipus

Accessoris Banys Penjador

Descripció

B07. Penjador mural en acer inoxidable mat.
Fixat a parament vertical.
Longitud 23 mm
Amplada 40 mm
Alçada 23 mm

Tot el conjunt color a escollir per la DF dintre la gamma. Inclou accessoris, i tots els elements necessaris per a la seva correcta execució segons documentació de projecte, i instruccions de la DF.

S'inclou el subministrament, col·locació segons plànols, i retirada d'embalatges a l'abocador autoritzat per el seu reciclatge amb totes les taxes i canons.

B07

PVP sense IVA	Euros
Penjador	27,50

Ubicació i quantitat

	ZONA		UNITATS	TOTAL
PB				
BANYS	-	CH1 / CH2 / CH3	6	165,00
			6	**165,00**

Definició **Ref. B08**

Element tipus

Accessoris Banys Canviador de bolquers per nadó

Descripció

B08. Canviador de bolquers horitzontal. Fabricat en polietilè. Amb cinturó de seguretat i superfície granulada.
Fixat a parament vertical.
Alçada 895 mm
Amplada 508 mm
Profunditat 490 mm

Tot el conjunt color a escollir per la DF dintre la gamma. Inclou accessoris, i tots els elements necessaris per a la seva correcta execució segons documentació de projecte, i instruccions de la DF.

S'inclou el subministrament, col·locació segons plànols, i retirada d'embalatges a l'abocador autoritzat per el seu reciclatge amb totes les taxes i canons.

PVP sense IVA	Euros
Canviador de bolquers per nadó	225,72

Ubicació i quantitat

		ZONA	UNITATS	TOTAL
PB				
BANYS	-	CH2 / CH3	2	451,44
			2	**451,44**

IV. FC FITXES DE CARACTERÍSTIQUES

LOCAL VIA FAVÈNCIA

Definició **Ref. T01**

Element tipus

Taules Taula de Despatx

Descripció

T01. Taula d'oficina electrificada de mides 180x80cm i una alçada de 74/76 cm. Amb estructura de tub d'acer acabat amb pintura epoxi amb capa mínima de 100 micres. Biga doble sota taulell per dotar la taula de treball de consistència estructural.
Tauler de partícules bilaminada de mínim 25 mm de gruix segons norma EN-323, amb cantell termofusionat de 2 mm de gruix segons norma UNE 56.843.01. Acabat mate i no reflectiu. Acabat de cantells sense arestes vives.
Suport al terra amb anivelladors per a l'òptima anivellació de la taula en qualsevol tipus de terres.

Tot el conjunt color a escollir per la DF dintre la gamma. Inclou accessoris, elements de fixació, i tots els elements necessaris per a la seva correcta execució segons documentació de projecte, i instruccions de la DF.

S'inclou el subministrament, col·locació segons plànols, i retirada d'embalatges a l'abocador autoritzat per el seu reciclatge amb totes les taxes i canons

T01

PVP sense IVA				Euros
Taula de Despatx				395,00
Ubicació i quantitat				
		ZONA	**UNITATS**	**TOTAL**
PB				
ESPAIS DE RELACIO	SA1	Sala 1	3	1.185,00
			3	**1.185,00**

Definició **Ref. T02**

Element tipus

Taules Taula de treball

Descripció

T02. Taula de treball plegable de mides 160x80cm.
Taula amb un estructura metàl·lica i sobre plegable de compacte fenòlic taula de mínim 19mm de gruix amb un cantell amortidor.
Disposa de guia d´alumini extrusionat que permet el plegat total de la taula.
Dotada de taps negres per esmorteir la taula amb el terra.

Tot el conjunt i color a escollir per la DF dintre la gamma. Inclou accessoris, elements de fixació, i tots els elements necessaris per a la seva correcta execució segons documentació de projecte, i instruccions de la DF.

S'inclou el subministrament, col·locació segons plànols, i retirada d'embalatges a l'abocador autoritzat per el seu reciclatge amb totes les taxes i canons.

T02

PVP sense IVA				Euros
Taula de Treball plegable				405,00
Ubicació i quantitat				
		ZONA	**UNITATS**	**TOTAL**
PB				
ESPAI PER PROJECTES	SA2	Sala 2	8	3.240,00
			8	**3.240,00**

Definició **Ref. T03**

Element tipus

Taules Tauleta petita (Diam. 50cm

Descripció

T03. Taula rodona baixa de centre, de diàmetre 50cm cm i alçada entre 40/42cm. Amb potes perimetrals metàl·liques de ø30 mm, sobre platina de cantell de e:4mm, acabat amb pintura epoxi amb capa mínima de 100 micres color a definir.
Tauler de MDF xapat en roure europeu de 23mm de gruix o tauler de MDF lacat en negre mat.

Tot el conjunt i color a escollir per la DF dintre la gamma. Inclou accessoris, elements de fixació, i tots els elements necessaris per a la seva correcta execució segons documentació de projecte, i instruccions de la DF.

S'inclou el subministrament, col·locació segons plànols, i retirada d'embalatges a l'abocador autoritzat per el seu reciclatge amb totes les taxes i canons .

T03

PVP sense IVA				Euros
Tauleta petita (Diam 50cm.)				359,00
Ubicació i quantitat				
		ZONA	**UNITATS**	**TOTAL**
PB				
ESPAI PER PROJECTES	SA3b	Sala 3b	1	359,00
			1	**359,00**

Definició **Ref. T04**

Element tipus

Taules Tauleta gran (Diam 100cm.

Descripció

T04. Taula rodona baixa de centre, de diàmetre 100cm cm i alçada entre 40/42cm. Amb potes perimetrals metàl·liques de ø30 mm, sobre platina de cantell de e:4mm, acabat amb pintura epoxi amb capa mínima de 100 micres color a definir.
Tauler de MDF xapat en roure europeu de 23mm de gruix o tauler de MDF lacat en negre mat.

Tot el conjunt i color a escollir per la DF dintre la gamma. Inclou accessoris, elements de fixació, i tots els elements necessaris per a la seva correcta execució segons documentació de projecte, i instruccions de la DF.

S'inclou el subministrament, col·locació segons plànols, i retirada d'embalatges a l'abocador autoritzat per el seu reciclatge amb totes les taxes i canons .

T04

PVP sense IVA				Euros
Tauleta gran (Diam. 100 cm.)				480,00
Ubicació i quantitat				
		ZONA	**UNITATS**	**TOTAL**
PB				
ESPAI PER PROJECTES	SA3b	Sala 3b	1	480,00
			1	**480,00**

Definició **Ref. S01**

Element tipus

Seients Cadira Atenció Públic

Descripció

S01. Cadira giratòria regulable i amb sistema basculant, amb reposabraços en alumini, de respatller intermedi amb carcassa entapissada. Base central giratòria d'alumini de mínim 4 aspes, amb sistema de retorn, en acabat alumini polit.
Carcassa entapissada en escuma flexible ignífuga de poliuretà de densitat entre 25kg/m3 i 40kg/m3, amb costures paral·leles.
alçada de respatller: 99/110cm.
alçada de braços: 65/68cm.
amplada: 60/65cm.

Tot el conjunt color a escollir per la DF dintre la gamma. Inclou accessoris, i tots els elements necessaris per a la seva correcta execució segons documentació de projecte, i instruccions de la DF.

Garantia mínima de 5 anys per el mecanisme que permit regular i fixar l'altura del seient i respatller així com el bloqueig.

Cada cadira anirà acompanyada d'unes instruccions amb informació per al condicionament de tots els elements de regulació, instruccions sobre la cura i el manteniment, observacions sobre les regulacions del seien, el respatller, reposa braços e inclinació.

S'inclou el subministrament, col·locació segons plànols, i retirada d'embalatges a l'abocador autoritzat per el seu reciclatge amb totes les taxes i canons

S01

PVP sense IVA				Euros
Cadira Atenció al Públic - treballador				272,00
Ubicació i quantitat				
		ZONA	**UNITATS**	**TOTAL**
PB				
ESPAIS DE RELACIO	SA1	Sala 1	3	816,00
			3	**816,00**

Definició **Ref. S03**

Element tipus

Seients Cadira Atenció Públic

Descripció

S02. Cadira apilable amb braços. En polipropilè (seient i respatller) i amb estructura metàl·lica acabat lacat al forn.
Braços metàl·lics amb el mateix acabat que la estructura.
alçada dins al respatller: 80/85cm.
alçada de braços: 65/68cm.
amplada: 50/54cm.

Tot el conjunt color a escollir per la DF dintre la gamma. Inclou accessoris, i tots els elements necessaris per a la seva correcta execució segons documentació de projecte, i instruccions de la DF.

S'inclou el subministrament, col·locació segons plànols, i retirada d'embalatges a l'abocador autoritzat per el seu reciclatge amb totes les taxes i canons.

S03

PVP sense IVA				Euros
Cadira Atenció al Públic				289,00
Ubicació i quantitat				
		ZONA	**UNITATS**	**TOTAL**
PB				
ARREU	-	segons plànol	42	12.138,00
			42	**12.138,00**

Definició **Ref. S03a**

Element tipus

Seients Cadira apilable exterior

Descripció

S03a. Cadira aplilable amb recolzabraços apilable per a ús interior i exterior. Injectada amb fibra de vidre i polipropilè, amb protecció UV.
Dimensions: W 52,3cm × L 52cm × H 80,5cm × Hs 46,1cm × Ha 67cm

Tot el conjunt color a escollir per la DF dintre la gamma. Inclou accessoris, i tots els elements necessaris per a la seva correcta execució segons documentació de projecte, i instruccions de la DF.

S'inclou el subministrament, col·locació segons plànols, i retirada d'embalatges a l'abocador autoritzat per el seu reciclatge amb totes les taxes i canons.

S03a

PVP sense IVA				Euros
Cadira apilable exterior				130,00
Ubicació i quantitat				
		ZONA	**UNITATS**	**TOTAL**
PB				
EXTERIOR	-	segons plànol	6	780,00
			6	**780,00**

Definició **Ref. S03b**

Element tipus

Seients Cadira apilable exterior

Descripció

S03b. Cadira aplilable sense recolzabraços apilable per a ús interior i exterior. Injectada amb fibra de vidre i polipropilè, amb protecció UV.
Dimensions: W 52,3cm × L 52cm × H 80,5cm × Hs 46,1cm

Tot el conjunt color a escollir per la DF dintre la gamma. Inclou accessoris, i tots els elements necessaris per a la seva correcta execució segons documentació de projecte, i instruccions de la DF.

S'inclou el subministrament, col·locació segons plànols, i retirada d'embalatges a l'abocador autoritzat per el seu reciclatge amb totes les taxes i canons.

S03b

PVP sense IVA				Euros
Cadira apilable exterior				108,00
Ubicació i quantitat				
		ZONA	**UNITATS**	**TOTAL**
PB				
EXTERIOR	-	segons plànol	14	1.512,00
			14	**1.512,00**

Definició

Ref. S04

Element tipus

Seients Cadira Atenció Públic

Descripció

S04. Cadira apilable sense braços. En polipropilè (seient i respatller) i amb estructura metàl·lica acabat lacat al forn.
alçada dins al respatller: 80/85cm.
amplada: 50/54cm.

Tot el conjunt color a escollir per la DF dintre la gamma. Inclou accessoris, i tots els elements necessaris per a la seva correcta execució segons documentació de projecte, i instruccions de la DF.

S'inclou el subministrament, col·locació segons plànols, i retirada d'embalatges a l'abocador autoritzat per el seu reciclatge amb totes les taxes i canons

S04

PVP sense IVA				Euros
Cadira Atenció al Públic				205,00
Ubicació i quantitat				
		ZONA	**UNITATS**	**TOTAL**
PB				
ARREU	-	segons plànol	12	2.460,00
			12	**2.460,00**

Definició

Ref. S05

Element tipus

Seients Puff (Diam. 40 cm.)

Descripció

S05. Puff circular (Diam 40cm.) amb bastidor de fusta recobert d'escuma i Dacron.
Seient realitzat en diferents densitats d'escuma de poliuretà, encoixinat a la superfície amb Dacron.
Bases a LDPE. Tapissat amb teles antitaques o en pell sintètica rentable.

Tot el conjunt color a escollir per la DF dintre la gamma. Inclou accessoris, i tots els elements necessaris per a la seva correcta execució segons documentació de projecte, i instruccions de la DF.

S'inclou el subministrament, col·locació segons plànols, i retirada d'embalatges a l'abocador autoritzat per el seu reciclatge amb totes les taxes i canons

S05

PVP sense IVA				Euros
Puff (Diam. 40cm.)				335,00
Ubicació i quantitat				
		ZONA	**UNITATS**	**TOTAL**
PB				
ESPAI PER PROJECTES	SA3b	Sala 3b	2	670,00
			2	**670,00**

Definició **Ref. S06**

Element tipus

Seients Puff (Diam. 60 cm.)

Descripció

S06. Puff circular (Diam 60cm.) amb bastidor de fusta recobert d'escuma i Dacron.
Seient realitzat en diferents densitats d'escuma de poliuretà, encoixinat a la superfície amb Dacron.
Bases a LDPE. Tapissat amb teles antitaques o en pell sintètica rentable.

Tot el conjunt color a escollir per la DF dintre la gamma. Inclou accessoris, i tots els elements necessaris per a la seva correcta execució segons documentació de projecte, i instruccions de la DF.

S'inclou el subministrament, col·locació segons plànols, i retirada d'embalatges a l'abocador autoritzat per el seu reciclatge amb totes les taxes i canons

S06

PVP sense IVA				Euros
Puff (Diam. 60cm.)				398,65
Ubicació i quantitat				
		ZONA	**UNITATS**	**TOTAL**
PB				
ESPAI PER PROJECTES	SA3b	Sala 3b	1	398,65
			1	**398,65**

Definició **Ref. S07**

Element tipus

Seients Butaca individual

Descripció

S07. Butaca individual amb estructura metàl·lica formada per 4 potes de tub d´acer (mínim Ø22mm). Amb el espatller envoltat per un tub d'acer de Ø18mm a la graella horitzontal i una platina d'acer. Estructura intern format per vareta d'acer de Ø11mm i platines d'acer plegades per a la fixació a l'estructura principal. Acabada amb pintura epoxi, amb color a definir per la DF i conteres de suport terra de feltre.
Respatller conformat per escuma d'injecció, escuma al tall a la part posterior i funda de tela amb fibra.
Seient format per un nucli de tauler aglomerat i escuma d´injecció de poliuretà, rematat amb una funda de tela amb fibra.
Dimensions: 75x63x45,5 cm.

Tot el conjunt color a escollir per la DF dintre la gamma. Inclou accessoris, i tots els elements necessaris per a la seva correcta execució segons documentació de projecte, i instruccions de la DF.

S'inclou el subministrament, col·locació segons plànols, i retirada d'embalatges a l'abocador autoritzat per el seu reciclatge amb totes les taxes i canons

S07

PVP sense IVA				Euros
Butaca individual				1.322,00
Ubicació i quantitat				
		ZONA	**UNITATS**	**TOTAL**
PB				
ESPAI PER PROJECTES	SA3b	Sala 3b	1	1.322,00
			1	**1.322,00**

Definició

Ref. S08

Element tipus

Seients Sofa de 2 places

Descripció

S08. Sofà de dues places amb estructura metàl·lica formada per 4 potes de tub d´acer (mínim Ø22mm).
Amb el espatller envoltat per un tub d'acer de Ø18mm a la graella horitzontal i una platina d'acer.
Estructura intern format per vareta d'acer de Ø11mm i platines d'acer plegades per a la fixació a l'estructura principal.
Acabada amb pintura epoxi, amb color a definir per la DF i conteres de suport terra de feltre.
Respatller conformat per escuma d'injecció, escuma al tall a la part posterior i funda de tela amb fibra.
Seient format per un nucli de tauler aglomerat i escuma d´injecció de poliuretà, rematat amb una funda de tela amb fibra.
Dimensions: 152x67x53,7 cm.

Tot el conjunt color a escollir per la DF dintre la gamma. Inclou accessoris, i tots els elements necessaris per a la seva correcta execució segons documentació de projecte, i instruccions de la DF.

S'inclou el subministrament, col·locació segons plànols, i retirada d'embalatges a l'abocador autoritzat per el seu reciclatge amb totes les taxes i canons

S08

PVP sense IVA				Euros
Sofa de 2 places				522,00
Ubicació i quantitat				
		ZONA	**UNITATS**	**TOTAL**
PB				
ESPAI PER PROJECTES	SA3b	Sala 3b	1	522,00
			1	**522,00**

Definició

Ref. C01

Element tipus

Complements Paperera

Descripció

C01. Paperera d'oficina quadrada de 45l en inox.
Amb anella subjecta-bosses unida i articulada al cos de xapa.
Tot el conjunt color a escollir per la DF dintre la gamma. Inclou accessoris, i tots els elements necessaris per a la seva correcta execució segons documentació de projecte, i instruccions de la DF.

S'inclou el subministrament, col·locació segons plànols, i retirada d'embalatges a l'abocador autoritzat per el seu reciclatge amb totes les taxes i canons.

C01

PVP sense IVA				Euros
Paperera 45l en inox				114,65
Ubicació i quantitat				
		ZONA	**UNITATS**	**TOTAL**
PB				
ARREU	-	segons plànol	5	573,25
			5	**573,25**

Definició **Ref. C02**

Element tipus

Complements Penjador paraigüer

Descripció

C02. Penjador-Paraigüer amb estructura central formada per 2 tubs circulars: tub inferior d'alumini de 30x2 mm i tub superior d'acer de 20x1.5 mm.
Penjadors de poliestirè injectat inserits en tub.
Totes les peces metàl·liques estan pintades amb pintura epoxy pols mat.
altura: 177cm.
diàmetre de la base: 35cm.
Tot el conjunt color a escollir per la DF dintre la gamma. Inclou accessoris, i tots els elements necessaris per a la seva correcta execució segons documentació de projecte, i instruccions de la DF.

S'inclou el subministrament, col·locació segons plànols, i retirada d'embalatges a l'abocador autoritzat per el seu reciclatge amb totes les taxes i canons.

C02

PVP sense IVA				Euros
Penjador paraigüer				409,00
Ubicació i quantitat				
		ZONA	**UNITATS**	**TOTAL**
PB				
ARREU	-	segons plànol	2	818,00
			2	**818,00**

Definició **Ref. C03**

Element tipus

Complements Paperera reciclatge

Descripció

C03. Paperera metàl·lica de reciclatge amb tapa superior abatible i 4 dipòsits a l'interior de 26 litres de capacitat cadascun. Estructura fabricada amb planxa d?acer laminat en fred d?alta qualitat.
Alçada: 71 cm
Amplada: 99 cm
Fons: 26 cm
Capacitat: 104 Litres
Tot el conjunt color a escollir per la DF dintre la gamma. Inclou accessoris, i tots els elements necessaris per a la seva correcta execució segons documentació de projecte, i instruccions de la DF.

S'inclou el subministrament, col·locació segons plànols, i retirada d'embalatges a l'abocador autoritzat per el seu reciclatge amb totes les taxes i canons.

C03

PVP sense IVA				Euros
Paperera reciclatge 4 residus				519,70
Ubicació i quantitat				
		ZONA	**UNITATS**	**TOTAL**
PB				
ARREU	-	segons plànol	3	1.559,10
			3	**1.559,10**

Definició **Ref. C04**

Element tipus

Complements Topall de porta

Descripció

C04. Topall de porta d'acer inoxidable mate, de diàmetre de 19mm. I 26mm. d'alçada. Amb protecció de cautxú de diàmetre de 26mm.
S'inclou el subministrament, col·locació segons plànols, i retirada d'embalatges a l'abocador autoritzat per el seu reciclatge amb totes les taxes i canons.

C04

PVP sense IVA				Euros
Topall de porta				10,53
Ubicació i quantitat				
		ZONA	**UNITATS**	**TOTAL**
PB				
ARREU	-	segons plànol	7	73,71
			7	**73,71**

Definició **Ref. E01**

Element tipus

Emmagatzemmatge Buc de calaixos

Descripció

E01. Buc rodant de 3 calaixos, amb clau. Materials i acabats en conjunció amb la mateixa sèrie de taula tipus T.01
Dimensions de mínimes 43x53x59cm.
Amb tiradors i pany.
Tot el conjunt color a escollir per la DF dintre la gamma. Inclou accessoris, i tots els elements necessaris per a la seva correcta execució segons documentació de projecte, i instruccions de la DF.
S'inclou el subministrament, col·locació segons plànols, i retirada d'embalatges a l'abocador autoritzat per el seu reciclatge amb totes les taxes i canons.

S'inclou el subministrament, col·locació segons plànols, i retirada d'embalatges a l'abocador autoritzat per el seu reciclatge amb totes les taxes i canons.

E01

PVP sense IVA				Euros
Buc de calaixos				193,00
Ubicació i quantitat				
		ZONA	**UNITATS**	**TOTAL**
PB				
ESPAIS DE RELACIO	SA1	Sala 1	3	579,00
			3	**579,00**

Definició **Ref. E02**

Element tipus

Emmagatzemmatge Estanteria autoportant

Descripció

E02. Estanteria metàl·lica autoportant.
Suports realitzats amb estructures laterals formades per 2 varetes verticals d'acer (aprox. ø8 mm) i varetes horitzontals (aprox ø5mm). Aquest suport lateral permet col·locar els prestatges i complements a diferents alçades, amb una separació entre nivells múltiple de màxim 12,5 cm. Conjunt arriostrat mitjançant dues creus metàl·liques a la part posterior, unides entre si.
Acabat amb pintura epoxi.
Els suports laterals de peu, disposaran d'anivelladors per salvar les irregularitats del terra.
Els suports laterals de peu seran almenys 36cm de profunditat
Configuració específica de calaixos, bucs, estanteries i altres a decidir per usuari final (veure documentació gràfica).
Lleixes acabades en fusta de roure natural, sobre aglomerat de mínim 25mm. de gruix, calaixos en xapa d'acer plegada i soldada de mínim 0,8mm.
Dimensions aproximades 188x36Fx135H cm.

Tot el conjunt color a escollir per la DF dintre la gamma. Inclou accessoris, i tots els elements necessaris per a la seva correcta execució segons documentació de projecte, i instruccions de la DF.

S'inclou el subministrament, col·locació segons plànols, i retirada d'embalatges a l'abocador autoritzat per el seu reciclatge amb totes les taxes i canons.

E02

PVP sense IVA				Euros
Estanteria autoportant				1.650,00
Ubicació i quantitat				
		ZONA	**UNITATS**	**TOTAL**
PB				
ESPAIS DE TREBALLADORS	SA1	Sala 1	3	4.950,00
ESPAIS DE RELACIO	SA2	Sala 2	1	1.650,00
ESPAIS DE RELACIO	SA3a	Sala 3a	1	1.650,00
			5	**8.250,00**

Definició **Ref. B01**

Element tipus

Accessoris Banys Escombreta de WC

Descripció

B01. Escombreta de WC, de terra i en acer inoxidable mat.
Dimensions aproximades de 38,5x8,9x8,9cm.

Tot el conjunt color a escollir per la DF dintre la gamma. Inclou accessoris, i tots els elements necessaris per a la seva correcta execució segons documentació de projecte, i instruccions de la DF.

S'inclou el subministrament, col·locació segons plànols, i retirada d'embalatges a l'abocador autoritzat per el seu reciclatge amb totes les taxes i canons.

B01

PVP sense IVA				Euros
Escombreta de WC				53,70
Ubicació i quantitat				
		ZONA	**UNITATS**	**TOTAL**
PB				
BANYS	-	CH1 / CH2	2	107,40
			2	**107,40**

Definició **Ref. B02**

Element tipus

Accessoris Banys Dispensador de paper

Descripció

B02. Dispensador de paper higiènic Ø 310 mm en acer inoxidable.
Longitud 310 mm.
Ample 130 mm.
Alçada 315 mm

Tot el conjunt color a escollir per la DF dintre la gamma. Inclou accessoris, i tots els elements necessaris per a la seva correcta execució segons documentació de projecte, i instruccions de la DF.

S'inclou el subministrament, col·locació segons plànols, i retirada d'embalatges a l'abocador autoritzat per el seu reciclatge amb totes les taxes i canons.

B02

PVP sense IVA				Euros
Dispensador de paper				67,70

Ubicació i quantitat

		ZONA	**UNITATS**	**TOTAL**
PB				
BANYS	-	CH1 / CH2	2	135,40
			2	**135,40**

Definició **Ref. B03**

Element tipus

Accessoris Banys Dispensador de sabó liquid

Descripció

B03. Dispensador de sabó líquid amb sensor (700 ml) en acer inoxidable. Amb piles.
Instal·lat a mur.

Tot el conjunt color a escollir per la DF dintre la gamma. Inclou accessoris, i tots els elements necessaris per a la seva correcta execució segons documentació de projecte, i instruccions de la DF.

S'inclou el subministrament, col·locació segons plànols, i retirada d'embalatges a l'abocador autoritzat per el seu reciclatge amb totes les taxes i canons.

B03

PVP sense IVA				Euros
Dispensador de sabó liquid				73,19

Ubicació i quantitat

		ZONA	**UNITATS**	**TOTAL**
PB				
BANYS	-	CH1 / CH2	2	146,38
			2	**146,38**

Definició **Ref. B04**

Element tipus

Accessoris Banys Dispensador de tovalloletes

Descripció

B04. Dispensador de tovalloletes (>400 ut) en acer inoxidable.
Instal·lat a mur.
Longitud 280 mm.
Amplada 102 mm.
Alçada 350 mm.

Tot el conjunt color a escollir per la DF dintre la gamma. Inclou accessoris, i tots els elements necessaris per a la seva correcta execució segons documentació de projecte, i instruccions de la DF.

S'inclou el subministrament, col·locació segons plànols, i retirada d'embalatges a l'abocador autoritzat per el seu reciclatge amb totes les taxes i canons.

B04

PVP sense IVA	Euros
Dispensador de tovalloletes	192,00

Ubicació i quantitat

		ZONA	UNITATS	TOTAL
PB				
BANYS	-	CH1 / CH2	2	384,00
			2	**384,00**

Definició **Ref. B05**

Element tipus

Accessoris Banys Paperera sense tapa

Descripció

B05. Paperera sense tapa amb capacitat per a 6 litres. en acer inoxidable mat.
Diàmetre 210 mm.
Alçada 263,5 mm.

Tot el conjunt color a escollir per la DF dintre la gamma. Inclou accessoris, i tots els elements necessaris per a la seva correcta execució segons documentació de projecte, i instruccions de la DF.

S'inclou el subministrament, col·locació segons plànols, i retirada d'embalatges a l'abocador autoritzat per el seu reciclatge amb totes les taxes i canons.

B05

PVP sense IVA	Euros
Paperera sense tapa	64,00

Ubicació i quantitat

		ZONA	UNITATS	TOTAL
PB				
BANYS	-	CH1 / CH2	2	128,00
			2	**128,00**

Definició **Ref. B06**

Element tipus

Accessoris Banys Contenidor higiene femenina

Descripció

B06. Contenidor d'higiene femenina d'accionament manual de 10 L de capacitat, en acer inoxidable. Capçal del contenidor extraïble, amb nansa i dipòsit recull-residus integrat, per a l'eliminació discreta d'articles d'higiene.
Dimensions 382x280x141

Tot el conjunt color a escollir per la DF dintre la gamma. Inclou accessoris, i tots els elements necessaris per a la seva correcta execució segons documentació de projecte, i instruccions de la DF.

S'inclou el subministrament, col·locació segons plànols, i retirada d'embalatges a l'abocador autoritzat per el seu reciclatge amb totes les taxes i canons.

B06

PVP sense IVA	Euros
Contenidor d'higiene femenina	103,00

Ubicació i quantitat

	ZONA		UNITATS	TOTAL
PB				
BANYS	-	CH1 / CH2	2	206,00
			2	**206,00**

Definició **Ref. B07**

Element tipus

Accessoris Banys Penjador

Descripció

Penjador mural en acer inoxidable mat.
Fixat a parament vertical.
Longitud 23 mm
Amplada 40 mm
Alçada 23 mm
Tot el conjunt color a escollir per la DF dintre la gamma. Inclou accessoris, i tots els elements necessaris per a la seva correcta execució segons documentació de projecte, i instruccions de la DF.

B07

PVP sense IVA	Euros
Penjador	27,50

Ubicació i quantitat

	ZONA		UNITATS	TOTAL
PB				
BANYS	-	CH1 / CH2	4	110,00
			4	**110,00**

Definició **Ref. B08**

Element tipus

Accessoris Banys Canviador de bolquers per nadó

Descripció

Canviador de bolquers horitzontal. Fabricat en polietilè. Amb cinturó de seguretat i superfície granulada.
Fixat a parament vertical.
Alçada 895 mm
Amplada 508 mm
Profunditat 490 mm
Tot el conjunt color a escollir per la DF dintre la gamma. Inclou accessoris, i tots els elements necessaris per a la seva correcta execució segons documentació de projecte, i instruccions de la DF.

PVP sense IVA	Euros
Canviador de bolquers per nadó	225,72

Ubicació i quantitat

		ZONA	UNITATS	TOTAL
PB				
BANYS	-	CH2	2	451,44
			2	**451,44**

V. A+PR AMIDAMENTS I PRESSUPOST

CRITERIS PER LA FORMACIÓ DEL PRESSUPOST

El pressupost es la valoració per partides, subcapítols, i capítols, del pressupost de l'execució material de mobiliari.

Per a l'elaboració d'aquest pressupost s'ha utilitzat el programa TCQ2000 del ITEC.

S'ha utilitzat com a base de dades en Banc de Preus BEDEC de ITEC en la seva versió 2024-06, àmbit de preus Barcelona, àmbit de plecs de Catalunya, tipologia de Edificació i Volum d'obra nova edificació PEM 0.4 M euros. En alguns casos s'han creat noves partides, les quals estan basades en les partides amb característiques similars existents al banc BEDEC.

Per als elements de catàleg, el càlcul del seu preu col·locat ha estat el preu de venta al públic, incloent els costos de fabricació i subministrament. Hem fet una previsió de mà d'obra per la col·locació/muntatge de l'element, així com la retirada dels embalatges deixant totalment finalitzat l'element en al seva posició definitiva.

Al mobiliari de catàleg el PEC no es desglossa en els conceptes de Despeses Generals ni de Benefici Industrial. Aquest imports es consideren incorporats al PVP.

Per als elements amb fabricació a mida i senyalètica, el càlcul del seu preu col·locat ha estat basat en la determinació de costos directes necessaris per a la seva execució. Així mateix, el preu inclourà els costos de fabricació, subministrament, i col·locació/muntatge de l'element, així com la retirada dels embalatges deixant totalment finalitzat l'element en la seva posició definitiva.

Per al càlcul del PEC, s'aplicarà un 13% de Despeses Generals i un 6% de Benefici Industrial.

A+PR.01 AMIDAMENTS

AMIDAMENTS

Obra	01	PRESSUPOST MOBILIARI LOCALS
Àrea	AC	LOCAL CARRER ALONSO CANO
Capítol	01	MOBILIARI CATÀLEG
Sots-capítol	01	TAULES

NUM.	CODI	UA	DESCRIPCIÓ

1 PQ90-0T01 u

T01. Taula d'oficina electrificada de mides 140x80cm i una alçada de 74/76 cm. Amb estructura de tub d'acer acabat amb pintura epoxi amb capa mínima de 100 micres. Biga doble sota taulell per dotar la taula de treball de consistència estructural.
Tauler de partícules bilaminada de mínim 25 mm de gruix segons norma EN-323, amb cantell termofusionat de 2 mm de gruix segons norma UNE 56.843.01. Acabat mate i no reflectiu. Acabat de cantells sense arestes vives.
Suport al terra amb anivelladors per a l'òptima anivellació de la taula en qualsevol tipus de terres.

Tot el conjunt color a escollir per la DF dintre la gamma. Inclou accessoris, elements de fixació, i tots els elements necessaris per a la seva correcta execució segons documentació de projecte, i instruccions de la DF.

S'inclou el subministrament, col·locació segons plànols, i retirada d'embalatges a l'abocador autoritzat per el seu reciclatge amb totes les taxes i canons

Num.	Text	Tipus	[C]	[D]	[E]	[F]	TOTAL	Fórmula
1	despatx		1,000				1,000	C#*D#*E#*F#
2	sala 3		1,000				1,000	C#*D#*E#*F#

TOTAL AMIDAMENT **2,000**

2 PQ90-0T02 u

T02. Taula de treball plegable de mides 140x80cm.
Taula amb un estructura metàl·lica i sobre plegable de compacte fenòlic taula de mínim 19mm de gruix amb un cantell amortidor.
Disposa de guia d´alumini extrusionat que permet el plegat total de la taula.
Dotada de taps negres per esmorteir la taula amb el terra.

Tot el conjunt i color a escollir per la DF dintre la gamma. Inclou accessoris, elements de fixació, i tots els elements necessaris per a la seva correcta execució segons documentació de projecte, i instruccions de la DF.

S'inclou el subministrament, col·locació segons plànols, i retirada d'embalatges a l'abocador autoritzat per el seu reciclatge amb totes les taxes i canons.

Num.	Text	Tipus	[C]	[D]	[E]	[F]	TOTAL	Fórmula
1	sala 1		2,000				2,000	C#*D#*E#*F#

TOTAL AMIDAMENT **2,000**

3 PQ90-0T03 u

T03. Taula de reunions de mides 160x80cm i una alçada de 74/76 cm. Amb estructura de tub d'acer acabat amb pintura epoxi amb capa mínima de 100 micres. Biga doble sota taulell per dotar la taula de treball de consistència estructural.
Tauler de partícules bilaminada de mínim 25 mm de gruix segons norma EN-323, amb cantell termofusionat de 2 mm de gruix segons norma UNE 56.843.01. Acabat mate i no reflectiu. Acabat de cantells sense arestes vives.
Suport al terra amb anivelladors per a l'òptima anivellació de la taula en qualsevol tipus de terres.

Tot el conjunt color a escollir per la DF dintre la gamma. Inclou accessoris, elements de fixació, i tots els elements necessaris per a la seva correcta execució segons documentació de projecte, i instruccions de la DF.

S'inclou el subministrament, col·locació segons plànols, i retirada d'embalatges a l'abocador autoritzat per el seu reciclatge amb totes les taxes i canons

Num.	Text	Tipus	[C]	[D]	[E]	[F]	TOTAL	Fórmula
1	sala 2		2,000				2,000	C#*D#*E#*F#

TOTAL AMIDAMENT **2,000**

AMIDAMENTS

4 PQ90-0T04 u

T04. Taula de treball plegable de mides 160x80cm.
Taula amb un estructura metàl·lica i sobre plegable de compacte fenòlic taula de mínim 19mm de gruix amb un cantell amortidor.
Disposa de guia d´alumini extrusionat que permet el plegat total de la taula.
Dotada de taps negres per esmorteir la taula amb el terra.

Tot el conjunt i color a escollir per la DF dintre la gamma. Inclou accessoris, elements de fixació, i tots els elements necessaris per a la seva correcta execució segons documentació de projecte, i instruccions de la DF.

S'inclou el subministrament, col·locació segons plànols, i retirada d'embalatges a l'abocador autoritzat per el seu reciclatge amb totes les taxes i canons.

Num.	Text	Tipus	[C]	[D]	[E]	[F]	TOTAL	Fórmula
1	sala 1		2,000				2,000	C#*D#*E#*F#

TOTAL AMIDAMENT **2,000**

Obra	01	PRESSUPOST MOBILIARI LOCALS
Àrea	AC	LOCAL CARRER ALONSO CANO
Capítol	01	MOBILIARI CATÀLEG
Sots-capítol	02	SEIENTS

NUM.	CODI	UA	DESCRIPCIÓ

1 PQ90-0S01 u

S01. Cadira giratòria regulable i amb sistema basculant, amb reposabraços en alumini, de respatller intermedi amb carcassa entapissada. Base central giratòria d'alumini de mínim 4 aspes, amb sistema de retorn, en acabat alumini polit.
Carcassa entapissada en escuma flexible ignífuga de poliuretà de densitat entre 25kg/m3 i 40kg/m3, amb costures paral·leles.
alçada de respatller: 99/110cm.
alçada de braços: 65/68cm.
amplada: 60/65cm.

Tot el conjunt color a escollir per la DF dintre la gamma. Inclou accessoris, i tots els elements necessaris per a la seva correcta execució segons documentació de projecte, i instruccions de la DF.

Garantia mínima de 5 anys per el mecanisme que permit regular i fixar l'altura del seient i respatller així com el bloqueig.

Cada cadira anirà acompanyada d'unes instruccions amb informació per al condicionament de tots els elements de regulació, instruccions sobre la cura i el manteniment, observacions sobre les regulacions del seien, el respatller, reposa braços e inclinació.

S'inclou el subministrament, col·locació segons plànols, i retirada d'embalatges a l'abocador autoritzat per el seu reciclatge amb totes les taxes i canons

Num.	Text	Tipus	[C]	[D]	[E]	[F]	TOTAL	Fórmula
1	despatx		1,000				1,000	C#*D#*E#*F#
2	recepció		1,000				1,000	C#*D#*E#*F#

TOTAL AMIDAMENT **2,000**

2 PQ90-0S02 u

S02. Cadira apilable sense braços. En polipropilè (seient i respatller) i amb estructura metàl·lica acabat lacat al forn.
alçada dins al respatller: 80/85cm.
amplada: 50/54cm.

Tot el conjunt color a escollir per la DF dintre la gamma. Inclou accessoris, i tots els elements necessaris per a la seva correcta execució segons documentació de projecte, i instruccions de la DF.

S'inclou el subministrament, col·locació segons plànols, i retirada d'embalatges a l'abocador autoritzat per el seu reciclatge amb totes les taxes i canons

AMIDAMENTS

Num.	Text	Tipus	[C]	[D]	[E]	[F]	TOTAL	Fórmula
1	sala 1		3,000				3,000	C#*D#*E#*F#
2	sala 2		2,000				2,000	C#*D#*E#*F#
3	sala 3		3,000				3,000	C#*D#*E#*F#

TOTAL AMIDAMENT **8,000**

3 PQ90-0S03 u

S03. Cadira apilable amb braços. En polipropilè (seient i respatller) i amb estructura metàl·lica acabat lacat al forn.
Braços metàl·lics amb el mateix acabat que la estructura.
alçada dins al respatller: 80/85cm.
alçada de braços: 65/68cm.
amplada: 50/54cm.

Tot el conjunt color a escollir per la DF dintre la gamma. Inclou accessoris, i tots els elements necessaris per a la seva correcta execució segons documentació de projecte, i instruccions de la DF.

S'inclou el subministrament, col·locació segons plànols, i retirada d'embalatges a l'abocador autoritzat per el seu reciclatge amb totes les taxes i canons

Num.	Text	Tipus	[C]	[D]	[E]	[F]	TOTAL	Fórmula
1	segons plànol		25,000				25,000	C#*D#*E#*F#

TOTAL AMIDAMENT **25,000**

Obra	01	PRESSUPOST MOBILIARI LOCALS
Àrea	AC	LOCAL CARRER ALONSO CANO
Capítol	01	MOBILIARI CATÀLEG
Sots-capítol	03	ACCESSORIS BANYS

NUM.	CODI	UA	DESCRIPCIÓ

1 PQZ0-0B01 u

B01. Escombreta de WC, de terra i en acer inoxidable mat.
Dimensions aproximades de 38,5x8,9x8,9cm.

Tot el conjunt color a escollir per la DF dintre la gamma. Inclou accessoris, i tots els elements necessaris per a la seva correcta execució segons documentació de projecte, i instruccions de la DF.

S'inclou el subministrament, col·locació segons plànols, i retirada d'embalatges a l'abocador autoritzat per el seu reciclatge amb totes les taxes i canons.

Num.	Text	Tipus	[C]	[D]	[E]	[F]	TOTAL	Fórmula
1	bany 1		1,000				1,000	C#*D#*E#*F#
2	bany 2		1,000				1,000	C#*D#*E#*F#
3	bany 3		1,000				1,000	C#*D#*E#*F#

TOTAL AMIDAMENT **3,000**

2 PJ42-0B02 u

B02. Dispensador de paper higiènic Ø 310 mm en acer inoxidable.
Longitud 310 mm.
Ample 130 mm.
Alçada 315 mm

Tot el conjunt color a escollir per la DF dintre la gamma. Inclou accessoris, i tots els elements necessaris per a la seva correcta execució segons documentació de projecte, i instruccions de la DF.

S'inclou el subministrament, col·locació segons plànols, i retirada d'embalatges a l'abocador autoritzat per el seu reciclatge amb totes les taxes i canons.

AMIDAMENTS

Num.	Text	Tipus	[C]	[D]	[E]	[F]	TOTAL	Fórmula
1	bany 1		1,000				1,000	C#*D#*E#*F#
2	bany 2		1,000				1,000	C#*D#*E#*F#
3	bany 3		1,000				1,000	C#*D#*E#*F#

TOTAL AMIDAMENT **3,000**

3 PJ43-0B03 u

B03. Dispensador de sabó líquid amb sensor (700 ml) en acer inoxidable. Amb piles.
Instal·lat a mur.

Tot el conjunt color a escollir per la DF dintre la gamma. Inclou accessoris, i tots els elements necessaris per a la seva correcta execució segons documentació de projecte, i instruccions de la DF.

S'inclou el subministrament, col·locació segons plànols, i retirada d'embalatges a l'abocador autoritzat per el seu reciclatge amb totes les taxes i canons.

Num.	Text	Tipus	[C]	[D]	[E]	[F]	TOTAL	Fórmula
1	bany 1		1,000				1,000	C#*D#*E#*F#
2	bany 2		1,000				1,000	C#*D#*E#*F#
3	bany 3		1,000				1,000	C#*D#*E#*F#

TOTAL AMIDAMENT **3,000**

4 PJ42-0B04 u

B04. Dispensador de tovalloletes (>400 ut) en acer inoxidable.
Instal·lat a mur.
Longitud 280 mm.
Amplada 102 mm.
Alçada 350 mm.

Tot el conjunt color a escollir per la DF dintre la gamma. Inclou accessoris, i tots els elements necessaris per a la seva correcta execució segons documentació de projecte, i instruccions de la DF.

S'inclou el subministrament, col·locació segons plànols, i retirada d'embalatges a l'abocador autoritzat per el seu reciclatge amb totes les taxes i canons.

Num.	Text	Tipus	[C]	[D]	[E]	[F]	TOTAL	Fórmula
1	bany 1		1,000				1,000	C#*D#*E#*F#
2	bany 2		1,000				1,000	C#*D#*E#*F#
3	bany 3		1,000				1,000	C#*D#*E#*F#

TOTAL AMIDAMENT **3,000**

5 PQZ0-0B05 u

B05. Paperera sense tapa amb capacitat per a 6 litres. en acer inoxidable mat.
Diàmetre 210 mm.
Alçada 263,5 mm.

Tot el conjunt color a escollir per la DF dintre la gamma. Inclou accessoris, i tots els elements necessaris per a la seva correcta execució segons documentació de projecte, i instruccions de la DF.

S'inclou el subministrament, col·locació segons plànols, i retirada d'embalatges a l'abocador autoritzat per el seu reciclatge amb totes les taxes i canons.

Num.	Text	Tipus	[C]	[D]	[E]	[F]	TOTAL	Fórmula
1	bany 1		1,000				1,000	C#*D#*E#*F#
2	bany 2		1,000				1,000	C#*D#*E#*F#
3	bany 3		1,000				1,000	C#*D#*E#*F#

TOTAL AMIDAMENT **3,000**

6 PQZ0-0B06 u

B06. Contenidor d'higiene femenina d'accionament manual de 10 L de capacitat, en acer inoxidable.
Capçal del contenidor extraïble, amb nansa i dipòsit recull-residus integrat, per a l'eliminació discreta d'articles

d'higiene.
Dimensions 382x280x141

Tot el conjunt color a escollir per la DF dintre la gamma. Inclou accessoris, i tots els elements necessaris per a la seva correcta execució segons documentació de projecte, i instruccions de la DF.

S'inclou el subministrament, col·locació segons plànols, i retirada d'embalatges a l'abocador autoritzat per el seu reciclatge amb totes les taxes i canons.

Num.	Text	Tipus	[C]	[D]	[E]	[F]	TOTAL	Fórmula
1	bany 1		1,000				1,000	C#*D#*E#*F#
2	bany 2		1,000				1,000	C#*D#*E#*F#
3	bany 3		1,000				1,000	C#*D#*E#*F#

TOTAL AMIDAMENT **3,000**

7 PQZ0-0B07 u

B07. Penjador mural en acer inoxidable mat.
Fixat a parament vertical.
Longitud 23 mm
Amplada 40 mm
Alçada 23 mm

Tot el conjunt color a escollir per la DF dintre la gamma. Inclou accessoris, i tots els elements necessaris per a la seva correcta execució segons documentació de projecte, i instruccions de la DF.

S'inclou el subministrament, col·locació segons plànols, i retirada d'embalatges a l'abocador autoritzat per el seu reciclatge amb totes les taxes i canons.

Num.	Text	Tipus	[C]	[D]	[E]	[F]	TOTAL	Fórmula
1	bany 1		2,000				2,000	C#*D#*E#*F#
2	bany 2		2,000				2,000	C#*D#*E#*F#
3	bany 3		2,000				2,000	C#*D#*E#*F#

TOTAL AMIDAMENT **6,000**

8 PQZ0-0B08 u

B08. Canviador de bolquers horitzontal. Fabricat en polietilè. Amb cinturó de seguretat i superfície granulada.
Fixat a parament vertical.
Alçada 895 mm
Amplada 508 mm
Profunditat 490 mm

Tot el conjunt color a escollir per la DF dintre la gamma. Inclou accessoris, i tots els elements necessaris per a la seva correcta execució segons documentació de projecte, i instruccions de la DF.

S'inclou el subministrament, col·locació segons plànols, i retirada d'embalatges a l'abocador autoritzat per el seu reciclatge amb totes les taxes i canons.

Num.	Text	Tipus	[C]	[D]	[E]	[F]	TOTAL	Fórmula
1	bany 2		1,000				1,000	C#*D#*E#*F#
2	bany 3		1,000				1,000	C#*D#*E#*F#

TOTAL AMIDAMENT **2,000**

NUM.	CODI	UA	DESCRIPCIÓ

1 PQZ0-0C01 u

C01. Paperera d'oficina quadrada de 45l en inox.
Amb anella subjecta-bosses unida i articulada al cos de xapa.
Tot el conjunt color a escollir per la DF dintre la gamma. Inclou accessoris, i tots els elements necessaris per a la seva correcta execució segons documentació de projecte, i instruccions de la DF.

S'inclou el subministrament, col·locació segons plànols, i retirada d'embalatges a l'abocador autoritzat per el seu reciclatge amb totes les taxes i canons.

Num.	Text	Tipus	[C]	[D]	[E]	[F]	TOTAL	Fórmula
1	sala 1		1,000				1,000	C#*D#*E#*F#
2	sala 2		1,000				1,000	C#*D#*E#*F#
3	recepció		1,000				1,000	C#*D#*E#*F#
4	despatx		1,000				1,000	C#*D#*E#*F#
5	sala 3		1,000				1,000	C#*D#*E#*F#

TOTAL AMIDAMENT **5,000**

2 PQZ0-0C02 u

C02. Penjador-Paraigüer amb estructura central formada per 2 tubs circulars: tub inferior d'alumini de 30x2 mm i tub superior d'acer de 20x1.5 mm.
Penjadors de poliestirè injectat inserits en tub.
Totes les peces metàl·liques estan pintades amb pintura epoxy pols mat.
altura: 177cm.
diàmetre de la base: 35cm.
Tot el conjunt color a escollir per la DF dintre la gamma. Inclou accessoris, i tots els elements necessaris per a la seva correcta execució segons documentació de projecte, i instruccions de la DF.

S'inclou el subministrament, col·locació segons plànols, i retirada d'embalatges a l'abocador autoritzat per el seu reciclatge amb totes les taxes i canons.

Num.	Text	Tipus	[C]	[D]	[E]	[F]	TOTAL	Fórmula
1	accés oficines coworking		1,000				1,000	C#*D#*E#*F#
2	sala 3		1,000				1,000	C#*D#*E#*F#

TOTAL AMIDAMENT **2,000**

3 PQZ0-0C03 u

C03. Paperera metàl·lica de reciclatge amb tapa superior abatible i 4 dipòsits a l'interior de 26 litres de capacitat cadascun. Estructura fabricada amb planxa d?acer laminat en fred d?alta qualitat.
Alçada: 71 cm
Amplada: 99 cm
Fons: 26 cm
Capacitat: 104 Litres
Tot el conjunt color a escollir per la DF dintre la gamma. Inclou accessoris, i tots els elements necessaris per a la seva correcta execució segons documentació de projecte, i instruccions de la DF.

S'inclou el subministrament, col·locació segons plànols, i retirada d'embalatges a l'abocador autoritzat per el seu reciclatge amb totes les taxes i canons.

Num.	Text	Tipus	[C]	[D]	[E]	[F]	TOTAL	Fórmula
1	sala 1		1,000				1,000	C#*D#*E#*F#
2	magatzem 2		1,000				1,000	C#*D#*E#*F#

TOTAL AMIDAMENT **2,000**

4 PQZ0-0C04 u

C04. Topall de porta d'acer inoxidable mate, de diàmetre de 19mm. I 26mm. d'alçada. Amb protecció de cautxú de diàmetre de 26mm.
S'inclou el subministrament, col·locació segons plànols, i retirada d'embalatges a l'abocador autoritzat per el seu reciclatge amb totes les taxes i canons.

AMIDAMENTS

Num.	Text	Tipus	[C]	[D]	[E]	[F]	TOTAL	Fórmula
1	accés oficines coworking		2,000				2,000	C#*D#*E#*F#
2	recepció		1,000				1,000	C#*D#*E#*F#
3	despatx		1,000				1,000	C#*D#*E#*F#
4	sala 2		1,000				1,000	C#*D#*E#*F#
5	sala 3		1,000				1,000	C#*D#*E#*F#
6	magatzem 2		2,000				2,000	C#*D#*E#*F#

TOTAL AMIDAMENT **8,000**

5 PC16-0C05 m2

C05. Mirall disposat a mur. Disposat sobre rastrellat horitzontal de fusta de pi termotractada.
Dimensions de 530x270cm.
S'inclou el subministrament, col·locació segons plànols, i retirada d'embalatges a l'abocador autoritzat per el seu reciclatge amb totes les taxes i canons.

Num.	Text	Tipus	[C]	[D]	[E]	[F]	TOTAL	Fórmula
1	sala 3		5,300	2,700			14,310	C#*D#*E#*F#

TOTAL AMIDAMENT **14,310**

6 PQ7B-PCO2 u

C06. Cortina opaca per a disposar davant del mirall mural, fono absorvente en cotó o polièster d'ones verticals i recollida horitzontal manual per a ús interior, amb un pes de 250/300 m/m2. Corredissa sobre guia horitzontal en alumini embeguda en el fals sostre.
Dimensions de 530x270cm.
Tot el conjunt color a escollir per la DF dintre la gamma. Inclou accessoris, i tots els elements necessaris per a la seva correcta execució segons documentació de projecte, i instruccions de la DF.

S'inclou el subministrament, col·locació segons plànols, i retirada d'embalatges a l'abocador autoritzat per el seu reciclatge amb totes les taxes i canons.

Num.	Text	Tipus	[C]	[D]	[E]	[F]	TOTAL	Fórmula
1	PLANTA BAIXA							
2	sala cine		1,000				1,000	C#*D#*E#*F#

TOTAL AMIDAMENT **1,000**

Obra 01 PRESSUPOST MOBILIARI LOCALS
Àrea AC LOCAL CARRER ALONSO CANO
Capítol 01 MOBILIARI CATÀLEG
Sots-capítol 05 EMMAGATZEMATGE

NUM.	CODI	UA	DESCRIPCIÓ

1 PQZ0-0E01 u

E01. Buc rodant de 3 calaixos, amb clau. Materials i acabats en conjunció amb la mateixa sèrie de taula tipus T.01
Dimensions de mínimes 43x53x59cm.
Amb tiradors i pany.
Tot el conjunt color a escollir per la DF dintre la gamma. Inclou accessoris, i tots els elements necessaris per a la seva correcta execució segons documentació de projecte, i instruccions de la DF.
S'inclou el subministrament, col·locació segons plànols, i retirada d'embalatges a l'abocador autoritzat per el seu reciclatge amb totes les taxes i canons.

S'inclou el subministrament, col·locació segons plànols, i retirada d'embalatges a l'abocador autoritzat per el seu reciclatge amb totes les taxes i canons.

Num.	Text	Tipus	[C]	[D]	[E]	[F]	TOTAL	Fórmula

AMIDAMENTS

1	despatx		1,000				1,000	C#*D#*E#*F#

TOTAL AMIDAMENT **1,000**

2 PQ90-0E02 u

E02. Estanteria metàl·lica autoportant.
Suports realitzats amb estructures laterals formades per 2 varetes verticals d'acer (aprox. ø8 mm) i varetes horitzontals (aprox ø5mm). Aquest suport lateral permet col·locar els prestatges i complements a diferents alçades, amb una separació entre nivells múltiple de màxim 12,5 cm. Conjunt arriostrat mitjançant dues creus metàl·liques a la part posterior, unides entre si.
Acabat amb pintura epoxi.
Els suports laterals de peu, disposaran d'anivelladors per salvar les irregularitats del terra.
Els suports laterals de peu seran almenys 36cm de profunditat
Configuració específica de calaixos, bucs, estanteries i altres a decidir per usuari final (veure documentació gràfica).
Lleixes acabades en fusta de roure natural, sobre aglomerat de mínim 25mm. de gruix, calaixos en xapa d'acer plegada i soldada de mínim 0,8mm.
Dimensions aproximades 188x36Fx135H cm.

Tot el conjunt color a escollir per la DF dintre la gamma. Inclou accessoris, i tots els elements necessaris per a la seva correcta execució segons documentació de projecte, i instruccions de la DF.

S'inclou el subministrament, col·locació segons plànols, i retirada d'embalatges a l'abocador autoritzat per el seu reciclatge amb totes les taxes i canons.

Num.	Text	Tipus	[C]	[D]	[E]	[F]	TOTAL	Fórmula
1	sala 1		1,000				1,000	C#*D#*E#*F#
2	sala 2		1,000				1,000	C#*D#*E#*F#

TOTAL AMIDAMENT **2,000**

Obra 01 PRESSUPOST MOBILIARI LOCALS
Àrea AC LOCAL CARRER ALONSO CANO
Capítol 02 MOBILIARI A MIDA

NUM.	CODI	UA	DESCRIPCIÓ

1 PQ7A-0M01 u

M01. Armari amb clau
Armari de dues fulles batents de dimensions aprox. 121x40x230 cm (veure documentació gràfica), amb lleixes regulables a l'interior.
Tot realitzat amb tauler contratxapat de bedoll (e=18mm). Lleixes xapades amb laminat decoratiu d'alta pressió (HPL) tipus Fòrmica de 0,7 mm.
Tiradors d'acer inoxidable mat. Portes completes de ferratges, amb frontises interior tipus cassoleta i pany amb clau.
Disseny segons plànol i indicacions a obra, acabats a escollir per la DF.

S'inclou el subministrament, col·locació segons plànols, i retirada d'embalatges a l'abocador autoritzat per el seu reciclatge amb totes les taxes i canons.

Num.	Text	Tipus	[C]	[D]	[E]	[F]	TOTAL	Fórmula
1	sala 2		1,000				1,000	C#*D#*E#*F#

TOTAL AMIDAMENT **1,000**

2 PQ7A-0M02 u

M02. Armari amb clau
Armari de dues fulles batents de dimensions aprox. 89x40x230 cm (veure documentació gràfica), amb lleixes regulables a l'interior.
Tot realitzat amb tauler contratxapat de bedoll (e=18mm). Lleixes xapades amb laminat decoratiu d'alta pressió (HPL) tipus Fòrmica de 0,7 mm.
Tiradors d'acer inoxidable mat. Portes completes de ferratges, amb frontises interior tipus cassoleta i pany amb clau.
Disseny segons plànol i indicacions a obra, acabats a escollir per la DF.

AMIDAMENTS

S'inclou el subministrament, col·locació segons plànols, i retirada d'embalatges a l'abocador autoritzat per el seu reciclatge amb totes les taxes i canons.

Num.	Text	Tipus	[C]	[D]	[E]	[F]	TOTAL	Fórmula
1	recepció		1,000				1,000	C#*D#*E#*F#

TOTAL AMIDAMENT **1,000**

3 PQ7A-0M03 u

M03. Lleixes d'emmagatzematge 1
Lleixes de dimensions aprox. 148x28 cm (3 nivells, veure documentació gràfica), amb una alça da màxima de 195 cm, ancorades a parament mitjançant sistema de carrils metàl·lics i cartel·les regulables.
Realitzades amb tauler de carrosser de e=30mm (tauler contratxapat).
Disseny segons plànol i indicacions a obra, acabats a escollir per la DF

S'inclou el subministrament, col·locació segons plànols, i retirada d'embalatges a l'abocador autoritzat per el seu reciclatge amb totes les taxes i canons.

Num.	Text	Tipus	[C]	[D]	[E]	[F]	TOTAL	Fórmula
1	despatx		1,000				1,000	C#*D#*E#*F#

TOTAL AMIDAMENT **1,000**

4 PQ7A-0M04 u

M04. Lleixes d'emmagatzematge 2
Lleixes de dimensions aprox. 236x65 cm (3 nivells, veure documentació gràfica), amb una alça da màxima de 195 cm, ancorades a parament mitjançant sistema de carrils metàl·lics i cartel·les regulables.
Realitzades amb tauler de carrosser de e=30mm (tauler contratxapat).
Disseny segons plànol i indicacions a obra, acabats a escollir per la DF

S'inclou el subministrament, col·locació segons plànols, i retirada d'embalatges a l'abocador autoritzat per el seu reciclatge amb totes les taxes i canons.

Num.	Text	Tipus	[C]	[D]	[E]	[F]	TOTAL	Fórmula
1	magatzem 2		1,000				1,000	C#*D#*E#*F#

TOTAL AMIDAMENT **1,000**

5 PQ7A-0M05 u

M05. Lleixes d'emmagatzematge 2
Lleixes de dimensions aprox. 190x54 cm (3 nivells, veure documentació gràfica), amb una alça da màxima de 195 cm, ancorades a parament mitjançant sistema de carrils metàl·lics i cartel·les regulables.
Realitzades amb tauler de carrosser de e=30mm (tauler contratxapat).
Disseny segons plànol i indicacions a obra, acabats a escollir per la DF

S'inclou el subministrament, col·locació segons plànols, i retirada d'embalatges a l'abocador autoritzat per el seu reciclatge amb totes les taxes i canons.

Num.	Text	Tipus	[C]	[D]	[E]	[F]	TOTAL	Fórmula
1	magatzem 2		1,000				1,000	C#*D#*E#*F#

TOTAL AMIDAMENT **1,000**

Obra	01	PRESSUPOST MOBILIARI LOCALS
Àrea	AC	LOCAL CARRER ALONSO CANO
Capítol	03	SENYALETICA
Sots-capítol	01	SENYALITZACIÓ EXTERIOR

NUM.	CODI	UA	DESCRIPCIÓ

AMIDAMENTS

1 PB90-0C01 u

Rètol institucional B Ajuntament de Barcelona. Construït per xapa d'alumini lacat en forma de B, mides 47,6x60cm, d'acord amb el manual d'estil de l'Ajuntament de Barcelona, fixat mecànicament al suport de xapa d'acer. Incorpora el nom del Centre. Tipografia, dimensions, materials, color i posició segons projecte de mobiliari que proporcionarà la DF abans de procedir a la seva producció. Incòs el subministrament i muntatge. Tot segons instruccions DF.

Num.	Text	Tipus	[C]	[D]	[E]	[F]	TOTAL	Fórmula
1			1,000				1,000	C#*D#*E#*F#

TOTAL AMIDAMENT **1,000**

Obra	01	PRESSUPOST MOBILIARI LOCALS
Àrea	AC	LOCAL CARRER ALONSO CANO
Capítol	03	SENYALETICA
Sots-capítol	02	SENYALITZACIÓ INTERIOR

NUM.	CODI	UA	DESCRIPCIÓ

1 PMS0-0001 u

Rètol homologat per a senyalització de porta de sortida habitual, d'alumini de 3mm de gruix, de 224x224mm. Picto normatiu calat en làser. Pintat de color verd, serigrafia blanca norma ISO. Placa interior de PVC de 3mm de gruix, pintada en fotoluminiscent normativa ISO. Troquelat amb fons amb fotoluminiscència.
Posició i simbologies segons instruccions que proporcionarà la DF abans de procedir a la seva comanda i col·locació. Segons plànols.
S'inclou el subministrament i el muntatge. Tot segons instruccions DF.

Num.	Text	Tipus	[C]	[D]	[E]	[F]	TOTAL	Fórmula
1			1,000				1,000	C#*D#*E#*F#

TOTAL AMIDAMENT **1,000**

2 PMS0-0002 u

Rètol homologat per a senyalització de porta de sortida d'evacuació, d'alumini de 3mm de gruix, de 224x224mm. Picto normatiu calat en làser. Pintat de color verd, serigrafia blanca norma ISO. Placa interior de PVC de 3mm de gruix, pintada en fotoluminiscent normativa ISO. Troquelat amb fons amb fotoluminiscència.
Posició i simbologies segons instruccions que proporcionarà la DF abans de procedir a la seva comanda i col·locació. Segons plànols.
S'inclou el subministrament i el muntatge. Tot segons instruccions DF.

Num.	Text	Tipus	[C]	[D]	[E]	[F]	TOTAL	Fórmula
1			1,000				1,000	C#*D#*E#*F#

TOTAL AMIDAMENT **1,000**

3 PMS0-0003 u

Rètol homologat per a senyalització d'aparells d'extinció, d'alumini de 3mm de gruix, de 224x224mm. Picto normatiu calat en làser. Pintat de color vermell, serigrafia blanca norma ISO. Placa interior de PVC de 3mm de gruix, pintada en fotoluminiscent normativa ISO. Troquelat amb fons amb fotoluminiscència.
Posició i simbologies segons instruccions que proporcionarà la DF abans de procedir a la seva comanda i col·locació. Segons plànols.
S'inclou el subministrament i el muntatge. Tot segons instruccions DF.

Num.	Text	Tipus	[C]	[D]	[E]	[F]	TOTAL	Fórmula
1			2,000				2,000	C#*D#*E#*F#

TOTAL AMIDAMENT **2,000**

4 PB90-0001 u

Cartell identificatiu de zones, construït amb panell contratxapat de fusta de 15mm, amb lletres vinilades (tipografia i grafismes segon documentació gràfica).
Dimensions totals: 100x20cm
Rètol Braille format per xapa d'acer inox gravada amb relleu-tipografia braille, adherida sobre suport amb cola extraforta.

AMIDAMENTS

Dimensions totals: 20x20cm

Tipografia segons projecte de mobiliari annex que proporcionarà la DF abans de procedir a la seva producció. Inclòs subministrament i muntatge. Tot segons instruccions DF

Num.	Text	Tipus	[C]	[D]	[E]	[F]	TOTAL	Fórmula
1	despatx		1,000				1,000	C#*D#*E#*F#
2	recepció		1,000				1,000	C#*D#*E#*F#
3	sala 1		1,000				1,000	C#*D#*E#*F#
4	sala 2		1,000				1,000	C#*D#*E#*F#
5	sala 3		1,000				1,000	C#*D#*E#*F#
6	office		1,000				1,000	C#*D#*E#*F#
7	magatzem 1		1,000				1,000	C#*D#*E#*F#
8	magatzem 2		1,000				1,000	C#*D#*E#*F#
9	bany 1		1,000				1,000	C#*D#*E#*F#
10	bany 2		1,000				1,000	C#*D#*E#*F#
11	bany 3		1,000				1,000	C#*D#*E#*F#

TOTAL AMIDAMENT **11,000**

Obra	01	PRESSUPOST MOBILIARI LOCALS
Àrea	VF	LOCAL VIA FAVÈNCIA
Capítol	01	MOBILIARI CATÀLEG
Sots-capítol	01	TAULES

NUM.	CODI	UA	DESCRIPCIÓ

1 PQ90-1T01 u

T01. Taula d'oficina electrificada de mides 180x80cm i una alçada de 74/76 cm. Amb estructura de tub d'acer acabat amb pintura epoxi amb capa mínima de 100 micres. Biga doble sota taulell per dotar la taula de treball de consistència estructural.
Tauler de partícules bilaminada de mínim 25 mm de gruix segons norma EN-323, amb cantell termofusionat de 2 mm de gruix segons norma UNE 56.843.01. Acabat mate i no reflectiu. Acabat de cantells sense arestes vives.
Suport al terra amb anivelladors per a l'òptima anivellació de la taula en qualsevol tipus de terres.

Tot el conjunt color a escollir per la DF dintre la gamma. Inclou accessoris, elements de fixació, i tots els elements necessaris per a la seva correcta execució segons documentació de projecte, i instruccions de la DF.

S'inclou el subministrament, col·locació segons plànols, i retirada d'embalatges a l'abocador autoritzat per el seu reciclatge amb totes les taxes i canons

Num.	Text	Tipus	[C]	[D]	[E]	[F]	TOTAL	Fórmula
1	sala 1		3,000				3,000	C#*D#*E#*F#

TOTAL AMIDAMENT **3,000**

2 PQ90-1T02 u

T02. Taula de treball plegable de mides 160x80cm.
Taula amb un estructura metàl·lica i sobre plegable de compacte fenòlic taula de mínim 19mm de gruix amb un cantell amortidor.
Disposa de guia d´alumini extrusionat que permet el plegat total de la taula.
Dotada de taps negres per esmorteir la taula amb el terra.

Tot el conjunt i color a escollir per la DF dintre la gamma. Inclou accessoris, elements de fixació, i tots els elements necessaris per a la seva correcta execució segons documentació de projecte, i instruccions de la DF.

S'inclou el subministrament, col·locació segons plànols, i retirada d'embalatges a l'abocador autoritzat per el seu reciclatge amb totes les taxes i canons.

AMIDAMENTS

Num.	Text	Tipus	[C]	[D]	[E]	[F]	TOTAL	Fórmula
1	sala 2		8,000				8,000	C#*D#*E#*F#

TOTAL AMIDAMENT **8,000**

3 PQ90-1T03 u

T03. Taula rodona baixa de centre, de diàmetre 50cm cm i alçada entre 40/42cm. Amb potes perimetrals metàl·liques de ø30 mm, sobre platina de cantell de e:4mm, acabat amb pintura epoxi amb capa mínima de 100 micres color a definir.
Tauler de MDF xapat en roure europeu de 23mm de gruix o tauler de MDF lacat en negre mat.

Tot el conjunt i color a escollir per la DF dintre la gamma. Inclou accessoris, elements de fixació, i tots els elements necessaris per a la seva correcta execució segons documentació de projecte, i instruccions de la DF.

S'inclou el subministrament, col·locació segons plànols, i retirada d'embalatges a l'abocador autoritzat per el seu reciclatge amb totes les taxes i canons .

Num.	Text	Tipus	[C]	[D]	[E]	[F]	TOTAL	Fórmula
1	sala 3b		1,000				1,000	C#*D#*E#*F#

TOTAL AMIDAMENT **1,000**

4 PQ90-1T04 u

T04. Taula rodona baixa de centre, de diàmetre 100cm cm i alçada entre 40/42cm. Amb potes perimetrals metàl·liques de ø30 mm, sobre platina de cantell de e:4mm, acabat amb pintura epoxi amb capa mínima de 100 micres color a definir.
Tauler de MDF xapat en roure europeu de 23mm de gruix o tauler de MDF lacat en negre mat.

Tot el conjunt i color a escollir per la DF dintre la gamma. Inclou accessoris, elements de fixació, i tots els elements necessaris per a la seva correcta execució segons documentació de projecte, i instruccions de la DF.

S'inclou el subministrament, col·locació segons plànols, i retirada d'embalatges a l'abocador autoritzat per el seu reciclatge amb totes les taxes i canons .

Num.	Text	Tipus	[C]	[D]	[E]	[F]	TOTAL	Fórmula
1	sala 3b		1,000				1,000	C#*D#*E#*F#

TOTAL AMIDAMENT **1,000**

Obra	01	PRESSUPOST MOBILIARI LOCALS
Àrea	VF	LOCAL VIA FAVÈNCIA
Capítol	01	MOBILIARI CATÀLEG
Sots-capítol	02	SEIENTS

NUM.	CODI	UA	DESCRIPCIÓ

1 PQ90-0S01 u

S01. Cadira giratòria regulable i amb sistema basculant, amb reposabraços en alumini, de respatller intermedi amb carcassa entapissada. Base central giratòria d'alumini de mínim 4 aspes, amb sistema de retorn, en acabat alumini polit.
Carcassa entapissada en escuma flexible ignífuga de poliuretà de densitat entre 25kg/m3 i 40kg/m3, amb costures paral·leles.
alçada de respatller: 99/110cm.
alçada de braços: 65/68cm.
amplada: 60/65cm.

Tot el conjunt color a escollir per la DF dintre la gamma. Inclou accessoris, i tots els elements necessaris per a la seva correcta execució segons documentació de projecte, i instruccions de la DF.

Garantia mínima de 5 anys per el mecanisme que permit regular i fixar l'altura del seient i respatller així com el bloqueig.

Cada cadira anirà acompanyada d'unes instruccions amb informació per al condicionament de tots els elements

de regulació, instruccions sobre la cura i el manteniment, observacions sobre les regulacions del seien, el respatller, reposa braços e inclinació.

S'inclou el subministrament, col·locació segons plànols, i retirada d'embalatges a l'abocador autoritzat per el seu reciclatge amb totes les taxes i canons

Num.	Text	Tipus	[C]	[D]	[E]	[F]	TOTAL	Fórmula
1	sala 1		3,000				3,000	C#*D#*E#*F#

TOTAL AMIDAMENT **3,000**

2 PQ90-1S02 u

S02. Cadira apilable amb braços. En polipropilè (seient i respatller) i amb estructura metàl·lica acabat lacat al forn.
Braços metàl·lics amb el mateix acabat que la estructura.
alçada dins al respatller: 80/85cm.
alçada de braços: 65/68cm.
amplada: 50/54cm.

Tot el conjunt color a escollir per la DF dintre la gamma. Inclou accessoris, i tots els elements necessaris per a la seva correcta execució segons documentació de projecte, i instruccions de la DF.

S'inclou el subministrament, col·locació segons plànols, i retirada d'embalatges a l'abocador autoritzat per el seu reciclatge amb totes les taxes i canons.

Num.	Text	Tipus	[C]	[D]	[E]	[F]	TOTAL	Fórmula
1	sala 1		9,000				9,000	C#*D#*E#*F#
2	sala 2		22,000				22,000	C#*D#*E#*F#
3	sala 3a		11,000				11,000	C#*D#*E#*F#

TOTAL AMIDAMENT **42,000**

3 PQ90-S03A u

S03a. Cadira aplilable amb recolzabraços apilable per a ús interior i exterior. Injectada amb fibra de vidre i polipropilè, amb protecció UV.
Dimensions: W 52,3cm × L 52cm × H 80,5cm × Hs 46,1cm × Ha 67cm

Tot el conjunt color a escollir per la DF dintre la gamma. Inclou accessoris, i tots els elements necessaris per a la seva correcta execució segons documentació de projecte, i instruccions de la DF.

S'inclou el subministrament, col·locació segons plànols, i retirada d'embalatges a l'abocador autoritzat per el seu reciclatge amb totes les taxes i canons.

Num.	Text	Tipus	[C]	[D]	[E]	[F]	TOTAL	Fórmula
1	magatzem 3		6,000				6,000	C#*D#*E#*F#

TOTAL AMIDAMENT **6,000**

4 PQ90-S03B u

S03b. Cadira aplilable sense recolzabraços apilable per a ús interior i exterior. Injectada amb fibra de vidre i polipropilè, amb protecció UV.
Dimensions: W 52,3cm × L 52cm × H 80,5cm × Hs 46,1cm

Tot el conjunt color a escollir per la DF dintre la gamma. Inclou accessoris, i tots els elements necessaris per a la seva correcta execució segons documentació de projecte, i instruccions de la DF.

S'inclou el subministrament, col·locació segons plànols, i retirada d'embalatges a l'abocador autoritzat per el seu reciclatge amb totes les taxes i canons.

Num.	Text	Tipus	[C]	[D]	[E]	[F]	TOTAL	Fórmula
1	magatzem 3		14,000				14,000	C#*D#*E#*F#

TOTAL AMIDAMENT **14,000**

5 PQ90-1S04 u

S04. Cadira apilable sense braços. En polipropilè (seient i respatller) i amb estructura metàl·lica acabat lacat al forn.

alçada dins al respatller: 80/85cm.
amplada: 50/54cm.

Tot el conjunt color a escollir per la DF dintre la gamma. Inclou accessoris, i tots els elements necessaris per a la seva correcta execució segons documentació de projecte, i instruccions de la DF.

S'inclou el subministrament, col·locació segons plànols, i retirada d'embalatges a l'abocador autoritzat per el seu reciclatge amb totes les taxes i canons

Num.	Text	Tipus	[C]	[D]	[E]	[F]	TOTAL	Fórmula
1	sala 2		8,000				8,000	C#*D#*E#*F#
2	sala 3a		4,000				4,000	C#*D#*E#*F#

TOTAL AMIDAMENT **12,000**

6 PQ90-0S05 u

S05. Puff circular (Diam 40cm.) amb bastidor de fusta recobert d'escuma i Dacron.
Seient realitzat en diferents densitats d'escuma de poliuretà, encoixinat a la superfície amb Dacron.
Bases a LDPE. Tapissat amb teles antitaques o en pell sintètica rentable.

Tot el conjunt color a escollir per la DF dintre la gamma. Inclou accessoris, i tots els elements necessaris per a la seva correcta execució segons documentació de projecte, i instruccions de la DF.

S'inclou el subministrament, col·locació segons plànols, i retirada d'embalatges a l'abocador autoritzat per el seu reciclatge amb totes les taxes i canons

Num.	Text	Tipus	[C]	[D]	[E]	[F]	TOTAL	Fórmula
1	sala 3b		2,000				2,000	C#*D#*E#*F#

TOTAL AMIDAMENT **2,000**

7 PQ90-0S06 u

S06. Puff circular (Diam 60cm.) amb bastidor de fusta recobert d'escuma i Dacron.
Seient realitzat en diferents densitats d'escuma de poliuretà, encoixinat a la superfície amb Dacron.
Bases a LDPE. Tapissat amb teles antitaques o en pell sintètica rentable.

Tot el conjunt color a escollir per la DF dintre la gamma. Inclou accessoris, i tots els elements necessaris per a la seva correcta execució segons documentació de projecte, i instruccions de la DF.

S'inclou el subministrament, col·locació segons plànols, i retirada d'embalatges a l'abocador autoritzat per el seu reciclatge amb totes les taxes i canons

Num.	Text	Tipus	[C]	[D]	[E]	[F]	TOTAL	Fórmula
1	sala 3b		1,000				1,000	C#*D#*E#*F#

TOTAL AMIDAMENT **1,000**

8 PQ90-0S07 u

S07. Butaca individual amb estructura metàl·lica formada per 4 potes de tub d´acer (mínim Ø22mm). Amb el espatller envoltat per un tub d'acer de Ø18mm a la graella horitzontal i una platina d'acer. Estructura intern format per vareta d'acer de Ø11mm i platines d'acer plegades per a la fixació a l'estructura principal.
Acabada amb pintura epoxi, amb color a definir per la DF i conteres de suport terra de feltre.
Respatller conformat per escuma d'injecció, escuma al tall a la part posterior i funda de tela amb fibra.
Seient format per un nucli de tauler aglomerat i escuma d´injecció de poliuretà, rematat amb una funda de tela amb fibra.
Dimensions: 75x63x45,5 cm.

Tot el conjunt color a escollir per la DF dintre la gamma. Inclou accessoris, i tots els elements necessaris per a la seva correcta execució segons documentació de projecte, i instruccions de la DF.

S'inclou el subministrament, col·locació segons plànols, i retirada d'embalatges a l'abocador autoritzat per el seu reciclatge amb totes les taxes i canons

Num.	Text	Tipus	[C]	[D]	[E]	[F]	TOTAL	Fórmula
1	sala 3b		1,000				1,000	C#*D#*E#*F#

AMIDAMENTS

TOTAL AMIDAMENT **1,000**

9 PQ90-0S08 u

S08. Sofà de dues places amb estructura metàl·lica formada per 4 potes de tub d´acer (mínim Ø22mm). Amb el espatller envoltat per un tub d'acer de Ø18mm a la graella horitzontal i una platina d'acer. Estructura intern format per vareta d'acer de Ø11mm i platines d'acer plegades per a la fixació a l'estructura principal.
Acabada amb pintura epoxi, amb color a definir per la DF i conteres de suport terra de feltre.
Respatller conformat per escuma d'injecció, escuma al tall a la part posterior i funda de tela amb fibra.
Seient format per un nucli de tauler aglomerat i escuma d´injecció de poliuretà, rematat amb una funda de tela amb fibra.
Dimensions: 152x67x53,7 cm.

Tot el conjunt color a escollir per la DF dintre la gamma. Inclou accessoris, i tots els elements necessaris per a la seva correcta execució segons documentació de projecte, i instruccions de la DF.

S'inclou el subministrament, col·locació segons plànols, i retirada d'embalatges a l'abocador autoritzat per el seu reciclatge amb totes les taxes i canons

Num.	Text	Tipus	[C]	[D]	[E]	[F]	TOTAL	Fórmula
1	sala 3b		1,000				1,000	C#*D#*E#*F#

TOTAL AMIDAMENT **1,000**

Obra 01 PRESSUPOST MOBILIARI LOCALS
Àrea VF LOCAL VIA FAVÈNCIA
Capítol 01 MOBILIARI CATÀLEG
Sots-capítol 03 ACCESSORIS BANYS

NUM.	CODI	UA	DESCRIPCIÓ

1 PQZ0-0B01 u

B01. Escombreta de WC, de terra i en acer inoxidable mat.
Dimensions aproximades de 38,5x8,9x8,9cm.

Tot el conjunt color a escollir per la DF dintre la gamma. Inclou accessoris, i tots els elements necessaris per a la seva correcta execució segons documentació de projecte, i instruccions de la DF.

S'inclou el subministrament, col·locació segons plànols, i retirada d'embalatges a l'abocador autoritzat per el seu reciclatge amb totes les taxes i canons.

Num.	Text	Tipus	[C]	[D]	[E]	[F]	TOTAL	Fórmula
1	bany 1		1,000				1,000	C#*D#*E#*F#
2	bany 2		1,000				1,000	C#*D#*E#*F#

TOTAL AMIDAMENT **2,000**

2 PJ42-0B02 u

B02. Dispensador de paper higiènic Ø 310 mm en acer inoxidable.
Longitud 310 mm.
Ample 130 mm.
Alçada 315 mm

Tot el conjunt color a escollir per la DF dintre la gamma. Inclou accessoris, i tots els elements necessaris per a la seva correcta execució segons documentació de projecte, i instruccions de la DF.

S'inclou el subministrament, col·locació segons plànols, i retirada d'embalatges a l'abocador autoritzat per el seu reciclatge amb totes les taxes i canons.

Num.	Text	Tipus	[C]	[D]	[E]	[F]	TOTAL	Fórmula
1	bany 1		1,000				1,000	C#*D#*E#*F#
2	bany 2		1,000				1,000	C#*D#*E#*F#

AMIDAMENTS

TOTAL AMIDAMENT **2,000**

3 PJ43-0B03 u

B03. Dispensador de sabó líquid amb sensor (700 ml) en acer inoxidable. Amb piles.
Instal·lat a mur.

Tot el conjunt color a escollir per la DF dintre la gamma. Inclou accessoris, i tots els elements necessaris per a la seva correcta execució segons documentació de projecte, i instruccions de la DF.

S'inclou el subministrament, col·locació segons plànols, i retirada d'embalatges a l'abocador autoritzat per el seu reciclatge amb totes les taxes i canons.

Num.	Text	Tipus	[C]	[D]	[E]	[F]	TOTAL	Fórmula
1			1,000				1,000	C#*D#*E#*F#
2	bany 2		1,000				1,000	C#*D#*E#*F#

TOTAL AMIDAMENT **2,000**

4 PJ42-0B04 u

B04. Dispensador de tovalloletes (>400 ut) en acer inoxidable.
Instal·lat a mur.
Longitud 280 mm.
Amplada 102 mm.
Alçada 350 mm.

Tot el conjunt color a escollir per la DF dintre la gamma. Inclou accessoris, i tots els elements necessaris per a la seva correcta execució segons documentació de projecte, i instruccions de la DF.

S'inclou el subministrament, col·locació segons plànols, i retirada d'embalatges a l'abocador autoritzat per el seu reciclatge amb totes les taxes i canons.

Num.	Text	Tipus	[C]	[D]	[E]	[F]	TOTAL	Fórmula
1	bany 1		1,000				1,000	C#*D#*E#*F#
2	bany 2		1,000				1,000	C#*D#*E#*F#

TOTAL AMIDAMENT **2,000**

5 PQZ0-0B05 u

B05. Paperera sense tapa amb capacitat per a 6 litres. en acer inoxidable mat.
Diàmetre 210 mm.
Alçada 263,5 mm.

Tot el conjunt color a escollir per la DF dintre la gamma. Inclou accessoris, i tots els elements necessaris per a la seva correcta execució segons documentació de projecte, i instruccions de la DF.

S'inclou el subministrament, col·locació segons plànols, i retirada d'embalatges a l'abocador autoritzat per el seu reciclatge amb totes les taxes i canons.

Num.	Text	Tipus	[C]	[D]	[E]	[F]	TOTAL	Fórmula
1	bany 1		1,000				1,000	C#*D#*E#*F#
2	bany 2		1,000				1,000	C#*D#*E#*F#

TOTAL AMIDAMENT **2,000**

6 PQZ0-0B06 u

B06. Contenidor d'higiene femenina d'accionament manual de 10 L de capacitat, en acer inoxidable.
Capçal del contenidor extraïble, amb nansa i dipòsit recull-residus integrat, per a l'eliminació discreta d'articles d'higiene.
Dimensions 382x280x141

Tot el conjunt color a escollir per la DF dintre la gamma. Inclou accessoris, i tots els elements necessaris per a la seva correcta execució segons documentació de projecte, i instruccions de la DF.

S'inclou el subministrament, col·locació segons plànols, i retirada d'embalatges a l'abocador autoritzat per el seu reciclatge amb totes les taxes i canons.

AMIDAMENTS

Num.	Text	Tipus	[C]	[D]	[E]	[F]	TOTAL	Fórmula
1	bany 1		1,000				1,000	C#*D#*E#*F#
2	bany 2		1,000				1,000	C#*D#*E#*F#

TOTAL AMIDAMENT **2,000**

7 PQZ0-0B07 u

B07. Penjador mural en acer inoxidable mat.
Fixat a parament vertical.
Longitud 23 mm
Amplada 40 mm
Alçada 23 mm

Tot el conjunt color a escollir per la DF dintre la gamma. Inclou accessoris, i tots els elements necessaris per a la seva correcta execució segons documentació de projecte, i instruccions de la DF.

S'inclou el subministrament, col·locació segons plànols, i retirada d'embalatges a l'abocador autoritzat per el seu reciclatge amb totes les taxes i canons.

Num.	Text	Tipus	[C]	[D]	[E]	[F]	TOTAL	Fórmula
1	bany 1		2,000				2,000	C#*D#*E#*F#
2	bany 2		2,000				2,000	C#*D#*E#*F#

TOTAL AMIDAMENT **4,000**

8 PQZ0-0B08 u

B08. Canviador de bolquers horitzontal. Fabricat en polietilè. Amb cinturó de seguretat i superfície granulada.
Fixat a parament vertical.
Alçada 895 mm
Amplada 508 mm
Profunditat 490 mm

Tot el conjunt color a escollir per la DF dintre la gamma. Inclou accessoris, i tots els elements necessaris per a la seva correcta execució segons documentació de projecte, i instruccions de la DF.

S'inclou el subministrament, col·locació segons plànols, i retirada d'embalatges a l'abocador autoritzat per el seu reciclatge amb totes les taxes i canons.

Num.	Text	Tipus	[C]	[D]	[E]	[F]	TOTAL	Fórmula
1	bany 1		1,000				1,000	C#*D#*E#*F#
2	bany 2		1,000				1,000	C#*D#*E#*F#

TOTAL AMIDAMENT **2,000**

Obra	01	PRESSUPOST MOBILIARI LOCALS
Àrea	VF	LOCAL VIA FAVÈNCIA
Capítol	01	MOBILIARI CATÀLEG
Sots-capítol	04	COMPLEMENTS

NUM.	CODI	UA	DESCRIPCIÓ

1 PQZ0-0C01 u

C01. Paperera d'oficina quadrada de 45l en inox.
Amb anella subjecta-bosses unida i articulada al cos de xapa.
Tot el conjunt color a escollir per la DF dintre la gamma. Inclou accessoris, i tots els elements necessaris per a la seva correcta execució segons documentació de projecte, i instruccions de la DF.

S'inclou el subministrament, col·locació segons plànols, i retirada d'embalatges a l'abocador autoritzat per el seu reciclatge amb totes les taxes i canons.

AMIDAMENTS

Num.	Text	Tipus	[C]	[D]	[E]	[F]	TOTAL	Fórmula
1	sala 1		3,000				3,000	C#*D#*E#*F#
2	sala 2		1,000				1,000	C#*D#*E#*F#
3	sala 3b		1,000				1,000	C#*D#*E#*F#

TOTAL AMIDAMENT **5,000**

2 PQZ0-0C02 u

C02. Penjador-Paraigüer amb estructura central formada per 2 tubs circulars: tub inferior d'alumini de 30x2 mm i tub superior d'acer de 20x1.5 mm.
Penjadors de poliestirè injectat inserits en tub.
Totes les peces metàl·liques estan pintades amb pintura epoxy pols mat.
altura: 177cm.
diàmetre de la base: 35cm.
Tot el conjunt color a escollir per la DF dintre la gamma. Inclou accessoris, i tots els elements necessaris per a la seva correcta execució segons documentació de projecte, i instruccions de la DF.

S'inclou el subministrament, col·locació segons plànols, i retirada d'embalatges a l'abocador autoritzat per el seu reciclatge amb totes les taxes i canons.

Num.	Text	Tipus	[C]	[D]	[E]	[F]	TOTAL	Fórmula
1	sala 1		1,000				1,000	C#*D#*E#*F#
2	sala 2		1,000				1,000	C#*D#*E#*F#

TOTAL AMIDAMENT **2,000**

3 PQZ0-0C03 u

C03. Paperera metàl·lica de reciclatge amb tapa superior abatible i 4 dipòsits a l'interior de 26 litres de capacitat cadascun. Estructura fabricada amb planxa d?acer laminat en fred d?alta qualitat.
Alçada: 71 cm
Amplada: 99 cm
Fons: 26 cm
Capacitat: 104 Litres
Tot el conjunt color a escollir per la DF dintre la gamma. Inclou accessoris, i tots els elements necessaris per a la seva correcta execució segons documentació de projecte, i instruccions de la DF.

S'inclou el subministrament, col·locació segons plànols, i retirada d'embalatges a l'abocador autoritzat per el seu reciclatge amb totes les taxes i canons.

Num.	Text	Tipus	[C]	[D]	[E]	[F]	TOTAL	Fórmula
1	segons plànol		3,000				3,000	C#*D#*E#*F#

TOTAL AMIDAMENT **3,000**

4 PQZ0-0C04 u

C04. Topall de porta d'acer inoxidable mate, de diàmetre de 19mm. I 26mm. d'alçada. Amb protecció de cautxú de diàmetre de 26mm.
S'inclou el subministrament, col·locació segons plànols, i retirada d'embalatges a l'abocador autoritzat per el seu reciclatge amb totes les taxes i canons.

Num.	Text	Tipus	[C]	[D]	[E]	[F]	TOTAL	Fórmula
1	sala 1		2,000				2,000	C#*D#*E#*F#
2	sala 2		2,000				2,000	C#*D#*E#*F#
3	sala 3b		1,000				1,000	C#*D#*E#*F#
4	magatzem 3		2,000				2,000	C#*D#*E#*F#

TOTAL AMIDAMENT **7,000**

5 PQZ0-0E01 u

E01. Buc rodant de 3 calaixos, amb clau. Materials i acabats en conjunció amb la mateixa sèrie de taula tipus T.01
Dimensions de mínimes 43x53x59cm.
Amb tiradors i pany.
Tot el conjunt color a escollir per la DF dintre la gamma. Inclou accessoris, i tots els elements necessaris per a la seva correcta execució segons documentació de projecte, i instruccions de la DF.
S'inclou el subministrament, col·locació segons plànols, i retirada d'embalatges a l'abocador autoritzat per el

AMIDAMENTS

seu reciclatge amb totes les taxes i canons.

S'inclou el subministrament, col·locació segons plànols, i retirada d'embalatges a l'abocador autoritzat per el seu reciclatge amb totes les taxes i canons.

Num.	Text	Tipus	[C]	[D]	[E]	[F]	TOTAL	Fórmula
1	sala 1		3,000				3,000	C#*D#*E#*F#

TOTAL AMIDAMENT **3,000**

Obra	01	PRESSUPOST MOBILIARI LOCALS
Àrea	VF	LOCAL VIA FAVÈNCIA
Capítol	01	MOBILIARI CATÀLEG
Sots-capítol	05	EMMAGATZEMATGE

NUM.	CODI	UA	DESCRIPCIÓ
1	PQ90-0E02	u	E02. Estanteria metàl·lica autoportant. Suports realitzats amb estructures laterals formades per 2 varetes verticals d'acer (aprox. ø8 mm) i varetes horitzontals (aprox ø5mm). Aquest suport lateral permet col·locar els prestatges i complements a diferents alçades, amb una separació entre nivells múltiple de màxim 12,5 cm. Conjunt arriostrat mitjançant dues creus metàl·liques a la part posterior, unides entre si. Acabat amb pintura epoxi. Els suports laterals de peu, disposaran d'anivelladors per salvar les irregularitats del terra. Els suports laterals de peu seran almenys 36cm de profunditat Configuració específica de calaixos, bucs, estanteries i altres a decidir per usuari final (veure documentació gràfica). Lleixes acabades en fusta de roure natural, sobre aglomerat de mínim 25mm. de gruix, calaixos en xapa d'acer plegada i soldada de mínim 0,8mm. Dimensions aproximades 188x36Fx135H cm. Tot el conjunt color a escollir per la DF dintre la gamma. Inclou accessoris, i tots els elements necessaris per a la seva correcta execució segons documentació de projecte, i instruccions de la DF. S'inclou el subministrament, col·locació segons plànols, i retirada d'embalatges a l'abocador autoritzat per el seu reciclatge amb totes les taxes i canons.

Num.	Text	Tipus	[C]	[D]	[E]	[F]	TOTAL	Fórmula
1	sala 1		3,000				3,000	C#*D#*E#*F#
2	sala 2		1,000				1,000	C#*D#*E#*F#
3	sala 3a		1,000				1,000	C#*D#*E#*F#

TOTAL AMIDAMENT **5,000**

Obra	01	PRESSUPOST MOBILIARI LOCALS
Àrea	VF	LOCAL VIA FAVÈNCIA
Capítol	02	SENYALETICA
Sots-capítol	01	SENYALITZACIÓ EXTERIOR

NUM.	CODI	UA	DESCRIPCIÓ
1	PB90-0C01	u	Rètol institucional B Ajuntament de Barcelona. Construït per xapa d'alumini lacat en forma de B, mides 47,6x60cm, d'acord amb el manual d'estil de l'Ajuntament de Barcelona, fixat mecànicament al suport de xapa d'acer. Incorpora el nom del Centre. Tipografia, dimensions, materials, color i posició segons projecte de mobiliari que proporcionarà la DF abans de procedir a la seva producció. Incòs el subministrament i muntatge. Tot segons instruccions DF.

AMIDAMENTS

Num.	Text	Tipus	[C]	[D]	[E]	[F]	TOTAL	Fórmula
1			1,000				1,000	C#*D#*E#*F#

TOTAL AMIDAMENT **1,000**

Obra	01	PRESSUPOST MOBILIARI LOCALS
Àrea	VF	LOCAL VIA FAVÈNCIA
Capítol	02	SENYALETICA
Sots-capítol	02	SENYALITZACIÓ INTERIOR

NUM.	CODI	UA	DESCRIPCIÓ
1	PMS0-0001	u	Rètol homologat per a senyalització de porta de sortida habitual, d'alumini de 3mm de gruix, de 224x224mm. Picto normatiu calat en làser. Pintat de color verd, serigrafia blanca norma ISO. Placa interior de PVC de 3mm de gruix, pintada en fotoluminiscent normativa ISO. Troquelat amb fons amb fotoluminiscència. Posició i simbologies segons instruccions que proporcionarà la DF abans de procedir a la seva comanda i col·locació. Segons plànols. S'inclou el subministrament i el muntatge. Tot segons instruccions DF.

Num.	Text	Tipus	[C]	[D]	[E]	[F]	TOTAL	Fórmula
1			3,000				3,000	C#*D#*E#*F#

TOTAL AMIDAMENT **3,000**

NUM.	CODI	UA	DESCRIPCIÓ
2	PMS0-0003	u	Rètol homologat per a senyalització d'aparells d'extinció, d'alumini de 3mm de gruix, de 224x224mm. Picto normatiu calat en làser. Pintat de color vermell, serigrafia blanca norma ISO. Placa interior de PVC de 3mm de gruix, pintada en fotoluminiscent normativa ISO. Troquelat amb fons amb fotoluminiscència. Posició i simbologies segons instruccions que proporcionarà la DF abans de procedir a la seva comanda i col·locació. Segons plànols. S'inclou el subministrament i el muntatge. Tot segons instruccions DF.

Num.	Text	Tipus	[C]	[D]	[E]	[F]	TOTAL	Fórmula
1			4,000				4,000	C#*D#*E#*F#

TOTAL AMIDAMENT **4,000**

NUM.	CODI	UA	DESCRIPCIÓ
3	PMS0-0004	u	Rètol homologat per a senyalització de recorregut de sortida d'evacuació, d'alumini de 3mm de gruix, de 224x224mm. Picto normatiu calat en làser. Pintat de color verd, serigrafia blanca norma ISO. Placa interior de PVC de 3mm de gruix, pintada en fotoluminiscent normativa ISO. Troquelat amb fons amb fotoluminiscència. Posició i simbologies segons instruccions que proporcionarà la DF abans de procedir a la seva comanda i col·locació. Segons plànols. S'inclou el subministrament i el muntatge. Tot segons instruccions DF.

Num.	Text	Tipus	[C]	[D]	[E]	[F]	TOTAL	Fórmula
1			5,000				5,000	C#*D#*E#*F#

TOTAL AMIDAMENT **5,000**

NUM.	CODI	UA	DESCRIPCIÓ
4	PB90-0001	u	Cartell identificatiu de zones, construït amb panell contratxapat de fusta de 15mm, amb lletres vinilades (tipografia i grafismes segon documentació gràfica). Dimensions totals: 100x20cm Rètol Braille format per xapa d'acer inox gravada amb relleu-tipografia braille, adherida sobre suport amb cola extraforta. Dimensions totals: 20x20cm Tipografia segons projecte de mobiliari annex que proporcionarà la DF abans de procedir a la seva producció. Inclòs subministrament i muntatge. Tot segons instruccions DF

AMIDAMENTS

Num.	Text	Tipus	[C]	[D]	[E]	[F]	TOTAL	Fórmula
1	sala 3		1,000				1,000	C#*D#*E#*F#
2	sala 4		1,000				1,000	C#*D#*E#*F#
3	office		1,000				1,000	C#*D#*E#*F#
4	magatzem 1		1,000				1,000	C#*D#*E#*F#
5	magatzem 2		1,000				1,000	C#*D#*E#*F#
6	magatzem 3		1,000				1,000	C#*D#*E#*F#
7	magatzem 4		1,000				1,000	C#*D#*E#*F#
8	magatzem 5		1,000				1,000	C#*D#*E#*F#
9	bany 1		1,000				1,000	C#*D#*E#*F#
10	bany 2		1,000				1,000	C#*D#*E#*F#
					TOTAL AMIDAMENT		**10,000**	

A+PR.02 QUADRE DE PREUS 01

QUADRE DE PREUS NÚMERO 1

CODI	UA	DESCRIPCIÓ	PREU	
P		**PARTIDES D'OBRA I CONJUNTS**		
PB		**PROTECCIONS I SENYALITZACIÓ**		
PB9		**SENYALITZACIÓ INFORMATIVA**		
PB90		**CARTELL, COL·LOCAT**		
PB90-0001	u	Cartell identificatiu de zones, construït amb panell contratxapat de fusta de 15mm, amb lletres vinilades (tipografia i grafismes segon documentació gràfica). Dimensions totals: 100x20cm Rètol Braille format per xapa d'acer inox gravada amb relleu-tipografia braille, adherida sobre suport amb cola extraforta. Dimensions totals: 20x20cm Tipografia segons projecte de mobiliari annex que proporcionarà la DF abans de procedir a la seva producció. Inclòs subministrament i muntatge. Tot segons instruccions DF (CENT VINT-I-SET EUROS AMB VUITANTA-DOS CÈNTIMS)	127,82	€
PB90-0C01	u	Rètol institucional B Ajuntament de Barcelona. Construït per xapa d'alumini lacat en forma de B, mides 47,6x60cm, d'acord amb el manual d'estil de l'Ajuntament de Barcelona, fixat mecànicament al suport de xapa d'acer. Incorpora el nom del Centre. Tipografia, dimensions, materials, color i posició segons projecte de mobiliari que proporcionarà la DF abans de procedir a la seva producció. Incòs el subministrament i muntatge. Tot segons instruccions DF. (SIS-CENTS EUROS AMB SEIXANTA-CINC CÈNTIMS)	600,65	€
PC		**ENVIDRAMENTS**		
PC1		**VIDRES PLANS**		
PC16		**MIRALL, COL·LOCAT**		
PC16-0C05	m2	C05. Mirall disposat a mur. Disposat sobre rastrellat horitzontal de fusta de pi termotractada. Dimensions de 530x270cm. S'inclou el subministrament, col·locació segons plànols, i retirada d'embalatges a l'abocador autoritzat per el seu reciclatge amb totes les taxes i canons. (VUITANTA-CINC EUROS AMB QUARANTA-TRES CÈNTIMS)	85,43	€
PJ		**INSTAL·LACIONS DE LAMPISTERIA, REG, PISCINES, APARELLS SANITARIS I AIGUA CALENTA SANITÀRIA**		
PJ4		**ACCESSORIS I COMPLEMENTS DE BANY**		
PJ42		**DISPENSADOR DE PAPER, COL·LOCAT (D)**		
PJ42-0B02	u	B02. Dispensador de paper higiènic Ø 310 mm en acer inoxidable. Longitud 310 mm. Ample 130 mm. Alçada 315 mm Tot el conjunt color a escollir per la DF dintre la gamma. Inclou accessoris, i tots els elements necessaris per a la seva correcta execució segons documentació de projecte, i instruccions de la DF. S'inclou el subministrament, col·locació segons plànols, i retirada d'embalatges a l'abocador autoritzat per el seu reciclatge amb totes les taxes i canons. (SETANTA-NOU EUROS AMB DOTZE CÈNTIMS)	79,12	€

QUADRE DE PREUS NÚMERO 1

CODI	UA	DESCRIPCIÓ	PREU	
PJ42-0B04	u	B04. Dispensador de tovalloletes (>400 ut) en acer inoxidable. Instal·lat a mur. Longitud 280 mm. Amplada 102 mm. Alçada 350 mm. Tot el conjunt color a escollir per la DF dintre la gamma. Inclou accessoris, i tots els elements necessaris per a la seva correcta execució segons documentació de projecte, i instruccions de la DF. S'inclou el subministrament, col·locació segons plànols, i retirada d'embalatges a l'abocador autoritzat per el seu reciclatge amb totes les taxes i canons. (DOS-CENTS TRES EUROS AMB QUARANTA-DOS CÈNTIMS)	203,42	€
PJ43		**DOSIFICADOR DE SABÓ, COL·LOCAT (D)**		
PJ43-0B03	u	B03. Dispensador de sabó líquid amb sensor (700 ml) en acer inoxidable. Amb piles. Instal·lat a mur. Tot el conjunt color a escollir per la DF dintre la gamma. Inclou accessoris, i tots els elements necessaris per a la seva correcta execució segons documentació de projecte, i instruccions de la DF. S'inclou el subministrament, col·locació segons plànols, i retirada d'embalatges a l'abocador autoritzat per el seu reciclatge amb totes les taxes i canons. (VUITANTA-UN EUROS AMB TRENTA-CINC CÈNTIMS)	81,35	€
PM		**INSTAL·LACIONS CONTRA INCENDIS, DESCÀRREGUES ATMOSFÈRIQUES I DE SEGURETAT**		
PMS		**SENYALITZACIÓ D'INSTAL·LACIONS CONTRA INCENDIS I DE SEGURETAT**		
PMS0		**RÈTOLS PER A SENYALITZACIÓ, COL·LOCATS**		
PMS0-0001	u	Rètol homologat per a senyalització de porta de sortida habitual, d'alumini de 3mm de gruix, de 224x224mm. Picto normatiu calat en làser. Pintat de color verd, serigrafia blanca norma ISO. Placa interior de PVC de 3mm de gruix, pintada en fotoluminiscent normativa ISO. Troquelat amb fons amb fotoluminiscència. Posició i simbologies segons instruccions que proporcionarà la DF abans de procedir a la seva comanda i col·locació. Segons plànols. S'inclou el subministrament i el muntatge. Tot segons instruccions DF. (SEIXANTA-VUIT EUROS AMB SEIXANTA CÈNTIMS)	68,60	€
PMS0-0002	u	Rètol homologat per a senyalització de porta de sortida d'evacuació, d'alumini de 3mm de gruix, de 224x224mm. Picto normatiu calat en làser. Pintat de color verd, serigrafia blanca norma ISO. Placa interior de PVC de 3mm de gruix, pintada en fotoluminiscent normativa ISO. Troquelat amb fons amb fotoluminiscència. Posició i simbologies segons instruccions que proporcionarà la DF abans de procedir a la seva comanda i col·locació. Segons plànols. S'inclou el subministrament i el muntatge. Tot segons instruccions DF. (SEIXANTA-VUIT EUROS AMB SEIXANTA CÈNTIMS)	68,60	€
PMS0-0003	u	Rètol homologat per a senyalització d'aparells d'extinció, d'alumini de 3mm de gruix, de 224x224mm. Picto normatiu calat en làser. Pintat de color vermell, serigrafia blanca norma ISO. Placa interior de PVC de 3mm de gruix, pintada en fotoluminiscent normativa ISO. Troquelat amb fons amb fotoluminiscència. Posició i simbologies segons instruccions que proporcionarà la DF abans de procedir a la seva comanda i col·locació. Segons plànols. S'inclou el subministrament i el muntatge. Tot segons instruccions DF. (SEIXANTA-VUIT EUROS AMB SEIXANTA CÈNTIMS)	68,60	€

QUADRE DE PREUS NÚMERO 1

CODI	UA	DESCRIPCIÓ	PREU	
PMS0-0004	u	Rètol homologat per a senyalització de recorregut de sortida d'evacuació, d'alumini de 3mm de gruix, de 224x224mm. Picto normatiu calat en làser. Pintat de color verd, serigrafia blanca norma ISO. Placa interior de PVC de 3mm de gruix, pintada en fotoluminiscent normativa ISO. Troquelat amb fons amb fotoluminiscència. Posició i simbologies segons instruccions que proporcionarà la DF abans de procedir a la seva comanda i col·locació. Segons plànols. S'inclou el subministrament i el muntatge. Tot segons instruccions DF. (SEIXANTA-VUIT EUROS AMB SEIXANTA CÈNTIMS)	68,60	€
PQ	**EQUIPAMENTS, MOBILIARI I MOBILIARI URBÀ**			
PQ7	**MOBILIARI**			
PQ7A	**MOBILIARI A MIDA**			
PQ7A-0M01	u	M01. Armari amb clau Armari de dues fulles batents de dimensions aprox. 121x40x230 cm (veure documentació gràfica), amb lleixes regulables a l'interior. Tot realitzat amb tauler contratxapat de bedoll (e=18mm). Lleixes xapades amb laminat decoratiu d'alta pressió (HPL) tipus Fòrmica de 0,7 mm. Tiradors d'acer inoxidable mat. Portes completes de ferratges, amb frontises interior tipus cassoleta i pany amb clau. Disseny segons plànol i indicacions a obra, acabats a escollir per la DF. S'inclou el subministrament, col·locació segons plànols, i retirada d'embalatges a l'abocador autoritzat per el seu reciclatge amb totes les taxes i canons. (MIL QUATRE-CENTS SEIXANTA-SIS EUROS AMB CINQUANTA-NOU CÈNTIMS)	1.466,59	€
PQ7A-0M02	u	M02. Armari amb clau Armari de dues fulles batents de dimensions aprox. 89x40x230 cm (veure documentació gràfica), amb lleixes regulables a l'interior. Tot realitzat amb tauler contratxapat de bedoll (e=18mm). Lleixes xapades amb laminat decoratiu d'alta pressió (HPL) tipus Fòrmica de 0,7 mm. Tiradors d'acer inoxidable mat. Portes completes de ferratges, amb frontises interior tipus cassoleta i pany amb clau. Disseny segons plànol i indicacions a obra, acabats a escollir per la DF. S'inclou el subministrament, col·locació segons plànols, i retirada d'embalatges a l'abocador autoritzat per el seu reciclatge amb totes les taxes i canons. (MIL DOS-CENTS QUARANTA EUROS AMB QUARANTA-NOU CÈNTIMS)	1.240,49	€
PQ7A-0M03	u	M03. Lleixes d'emmagatzematge 1 Lleixes de dimensions aprox. 148x28 cm (3 nivells, veure documentació gràfica), amb una alça da màxima de 195 cm, ancorades a parament mitjançant sistema de carrils metàl·lics i cartel·les regulables. Realitzades amb tauler de carrosser de e=30mm (tauler contratxapat). Disseny segons plànol i indicacions a obra, acabats a escollir per la DF S'inclou el subministrament, col·locació segons plànols, i retirada d'embalatges a l'abocador autoritzat per el seu reciclatge amb totes les taxes i canons. (CENT NORANTA-NOU EUROS AMB VINT-I-QUATRE CÈNTIMS)	199,24	€
PQ7A-0M04	u	M04. Lleixes d'emmagatzematge 2 Lleixes de dimensions aprox. 236x65 cm (3 nivells, veure documentació gràfica), amb una alça da màxima de 195 cm, ancorades a parament mitjançant sistema de carrils metàl·lics i cartel·les regulables. Realitzades amb tauler de carrosser de e=30mm (tauler contratxapat). Disseny segons plànol i indicacions a obra, acabats a escollir per la DF S'inclou el subministrament, col·locació segons plànols, i retirada d'embalatges a l'abocador autoritzat per el seu reciclatge amb totes les taxes i canons. (CINC-CENTS TRENTA-VUIT EUROS AMB TRENTA-NOU CÈNTIMS)	538,39	€

QUADRE DE PREUS NÚMERO 1

CODI	UA	DESCRIPCIÓ	PREU	
PQ7A-0M05	u	M05. Lleixes d'emmagatzematge 2 Lleixes de dimensions aprox. 190x54 cm (3 nivells, veure documentació gràfica), amb una alça da màxima de 195 cm, ancorades a parament mitjançant sistema de carrils metàl·lics i cartel·les regulables. Realitzades amb tauler de carrosser de e=30mm (tauler contratxapat). Disseny segons plànol i indicacions a obra, acabats a escollir per la DF S'inclou el subministrament, col·locació segons plànols, i retirada d'embalatges a l'abocador autoritzat per el seu reciclatge amb totes les taxes i canons. (TRES-CENTS VUITANTA-NOU EUROS AMB SEIXANTA-QUATRE CÈNTIMS)	389,64	€
PQ7B	**CORTINES**			
PQ7B-PCO2	u	C06. Cortina opaca per a disposar davant del mirall mural, fono absorvente en cotó o polièster d'ones verticals i recollida horitzontal manual per a ús interior, amb un pes de 250/300 m/m2. Corredissa sobre guia horitzontal en alumini embeguda en el fals sostre. Dimensions de 530x270cm. Tot el conjunt color a escollir per la DF dintre la gamma. Inclou accessoris, i tots els elements necessaris per a la seva correcta execució segons documentació de projecte, i instruccions de la DF. S'inclou el subministrament, col·locació segons plànols, i retirada d'embalatges a l'abocador autoritzat per el seu reciclatge amb totes les taxes i canons. (QUATRE MIL CENT VUITANTA-QUATRE EUROS AMB SEIXANTA-CINC CÈNTIMS)	4.184,65	€
PQ9	**EQUIPAMENTS PER A COL·LECTIVITATS**			
PQ90	**GUIXETA, COL·LOCADA (D)**			
PQ90-0E02	u	E02. Estanteria metàl·lica autoportant. Suports realitzats amb estructures laterals formades per 2 varetes verticals d'acer (aprox. ø8 mm) i varetes horitzontals (aprox ø5mm). Aquest suport lateral permet col·locar els prestatges i complements a diferents alçades, amb una separació entre nivells múltiple de màxim 12,5 cm. Conjunt arriostrat mitjançant dues creus metàl·liques a la part posterior, unides entre si. Acabat amb pintura epoxi. Els suports laterals de peu, disposaran d'anivelladors per salvar les irregularitats del terra. Els suports laterals de peu seran almenys 36cm de profunditat Configuració específica de calaixos, bucs, estanteries i altres a decidir per usuari final (veure documentació gràfica). Lleixes acabades en fusta de roure natural, sobre aglomerat de mínim 25mm. de gruix, calaixos en xapa d'acer plegada i soldada de mínim 0,8mm. Dimensions aproximades 188x36Fx135H cm. Tot el conjunt color a escollir per la DF dintre la gamma. Inclou accessoris, i tots els elements necessaris per a la seva correcta execució segons documentació de projecte, i instruccions de la DF. S'inclou el subministrament, col·locació segons plànols, i retirada d'embalatges a l'abocador autoritzat per el seu reciclatge amb totes les taxes i canons. (MIL SIS-CENTS VUITANTA EUROS AMB VUITANTA-UN CÈNTIMS)	1.680,81	€

QUADRE DE PREUS NÚMERO 1

CODI	UA	DESCRIPCIÓ	PREU
PQ90-0S01	u	S01. Cadira giratòria regulable i amb sistema basculant, amb reposabraços en alumini, de respatller intermedi amb carcassa entapissada. Base central giratòria d'alumini de mínim 4 aspes, amb sistema de retorn, en acabat alumini polit. Carcassa entapissada en escuma flexible ignífuga de poliuretà de densitat entre 25kg/m3 i 40kg/m3, amb costures paral·leles. alçada de respatller: 99/110cm. alçada de braços: 65/68cm. amplada: 60/65cm. Tot el conjunt color a escollir per la DF dintre la gamma. Inclou accessoris, i tots els elements necessaris per a la seva correcta execució segons documentació de projecte, i instruccions de la DF. Garantia mínima de 5 anys per el mecanisme que permit regular i fixar l'altura del seient i respatller així com el bloqueig. Cada cadira anirà acompanyada d'unes instruccions amb informació per al condicionament de tots els elements de regulació, instruccions sobre la cura i el manteniment, observacions sobre les regulacions del seien, el respatller, reposa braços e inclinació. S'inclou el subministrament, col·locació segons plànols, i retirada d'embalatges a l'abocador autoritzat per el seu reciclatge amb totes les taxes i canons (DOS-CENTS VUITANTA-DOS EUROS AMB VUITANTA-VUIT CÈNTIMS)	282,88 €
PQ90-0S02	u	S02. Cadira apilable sense braços. En polipropilè (seient i respatller) i amb estructura metàl·lica acabat lacat al forn. alçada dins al respatller: 80/85cm. amplada: 50/54cm. Tot el conjunt color a escollir per la DF dintre la gamma. Inclou accessoris, i tots els elements necessaris per a la seva correcta execució segons documentació de projecte, i instruccions de la DF. S'inclou el subministrament, col·locació segons plànols, i retirada d'embalatges a l'abocador autoritzat per el seu reciclatge amb totes les taxes i canons (DOS-CENTS TRENTA-CINC EUROS AMB VUITANTA-UN CÈNTIMS)	235,81 €
PQ90-0S03	u	S03. Cadira apilable amb braços. En polipropilè (seient i respatller) i amb estructura metàl·lica acabat lacat al forn. Braços metàl·lics amb el mateix acabat que la estructura. alçada dins al respatller: 80/85cm. alçada de braços: 65/68cm. amplada: 50/54cm. Tot el conjunt color a escollir per la DF dintre la gamma. Inclou accessoris, i tots els elements necessaris per a la seva correcta execució segons documentació de projecte, i instruccions de la DF. S'inclou el subministrament, col·locació segons plànols, i retirada d'embalatges a l'abocador autoritzat per el seu reciclatge amb totes les taxes i canons (TRES-CENTS DINOU EUROS AMB VUITANTA-UN CÈNTIMS)	319,81 €
PQ90-0S05	u	S05. Puff circular (Diam 40cm.) amb bastidor de fusta recobert d'escuma i Dacron. Seient realitzat en diferents densitats d'escuma de poliuretà, encoixinat a la superfície amb Dacron. Bases a LDPE. Tapissat amb teles antitaques o en pell sintètica rentable. Tot el conjunt color a escollir per la DF dintre la gamma. Inclou accessoris, i tots els elements necessaris per a la seva correcta execució segons documentació de projecte, i instruccions de la DF. S'inclou el subministrament, col·locació segons plànols, i retirada d'embalatges a l'abocador autoritzat per el seu reciclatge amb totes les taxes i canons (TRES-CENTS CINQUANTA-TRES EUROS AMB QUARANTA-NOU CÈNTIMS)	353,49 €

QUADRE DE PREUS NÚMERO 1

CODI	UA	DESCRIPCIÓ	PREU
PQ90-0S06	u	S06. Puff circular (Diam 60cm.) amb bastidor de fusta recobert d'escuma i Dacron. Seient realitzat en diferents densitats d'escuma de poliuretà, encoixinat a la superfície amb Dacron. Bases a LDPE. Tapissat amb teles antitaques o en pell sintètica rentable. Tot el conjunt color a escollir per la DF dintre la gamma. Inclou accessoris, i tots els elements necessaris per a la seva correcta execució segons documentació de projecte, i instruccions de la DF. S'inclou el subministrament, col·locació segons plànols, i retirada d'embalatges a l'abocador autoritzat per el seu reciclatge amb totes les taxes i canons (QUATRE-CENTS DISSET EUROS AMB CATORZE CÈNTIMS)	417,14 €
PQ90-0S07	u	S07. Butaca individual amb estructura metàl·lica formada per 4 potes de tub d´acer (mínim Ø22mm). Amb el espatller envoltat per un tub d'acer de Ø18mm a la graella horitzontal i una platina d'acer. Estructura intern format per vareta d'acer de Ø11mm i platines d'acer plegades per a la fixació a l'estructura principal. Acabada amb pintura epoxi, amb color a definir per la DF i conteres de suport terra de feltre. Respatller conformat per escuma d'injecció, escuma al tall a la part posterior i funda de tela amb fibra. Seient format per un nucli de tauler aglomerat i escuma d´injecció de poliuretà, rematat amb una funda de tela amb fibra. Dimensions: 75x63x45,5 cm. Tot el conjunt color a escollir per la DF dintre la gamma. Inclou accessoris, i tots els elements necessaris per a la seva correcta execució segons documentació de projecte, i instruccions de la DF. S'inclou el subministrament, col·locació segons plànols, i retirada d'embalatges a l'abocador autoritzat per el seu reciclatge amb totes les taxes i canons (CINC-CENTS CINQUANTA-DOS EUROS AMB VUITANTA-UN CÈNTIMS)	552,81 €
PQ90-0S08	u	S08. Sofà de dues places amb estructura metàl·lica formada per 4 potes de tub d´acer (mínim Ø22mm). Amb el espatller envoltat per un tub d'acer de Ø18mm a la graella horitzontal i una platina d'acer. Estructura intern format per vareta d'acer de Ø11mm i platines d'acer plegades per a la fixació a l'estructura principal. Acabada amb pintura epoxi, amb color a definir per la DF i conteres de suport terra de feltre. Respatller conformat per escuma d'injecció, escuma al tall a la part posterior i funda de tela amb fibra. Seient format per un nucli de tauler aglomerat i escuma d´injecció de poliuretà, rematat amb una funda de tela amb fibra. Dimensions: 152x67x53,7 cm. Tot el conjunt color a escollir per la DF dintre la gamma. Inclou accessoris, i tots els elements necessaris per a la seva correcta execució segons documentació de projecte, i instruccions de la DF. S'inclou el subministrament, col·locació segons plànols, i retirada d'embalatges a l'abocador autoritzat per el seu reciclatge amb totes les taxes i canons (MIL TRES-CENTS CINQUANTA-DOS EUROS AMB VUITANTA-UN CÈNTIMS)	1.352,81 €
PQ90-0T01	u	T01. Taula d'oficina electrificada de mides 140x80cm i una alçada de 74/76 cm. Amb estructura de tub d'acer acabat amb pintura epoxi amb capa mínima de 100 micres. Biga doble sota taulell per dotar la taula de treball de consistència estructural. Tauler de partícules bilaminada de mínim 25 mm de gruix segons norma EN-323, amb cantell termofusionat de 2 mm de gruix segons norma UNE 56.843.01. Acabat mate i no reflectiu. Acabat de cantells sense arestes vives. Suport al terra amb anivelladors per a l'òptima anivellació de la taula en qualsevol tipus de terres. Tot el conjunt color a escollir per la DF dintre la gamma. Inclou accessoris, elements de fixació, i tots els elements necessaris per a la seva correcta execució segons documentació de projecte, i instruccions de la DF. S'inclou el subministrament, col·locació segons plànols, i retirada d'embalatges a l'abocador autoritzat per el seu reciclatge amb totes les taxes i canons (QUATRE-CENTS TRENTA-SIS EUROS AMB VUITANTA-UN CÈNTIMS)	436,81 €

QUADRE DE PREUS NÚMERO 1

CODI	UA	DESCRIPCIÓ	PREU	
PQ90-0T02	u	T02. Taula de treball plegable de mides 140x80cm. Taula amb un estructura metàl·lica i sobre plegable de compacte fenòlic taula de mínim 19mm de gruix amb un cantell amortidor. Disposa de guia d´alumini extrusionat que permet el plegat total de la taula. Dotada de taps negres per esmorteir la taula amb el terra. Tot el conjunt i color a escollir per la DF dintre la gamma. Inclou accessoris, elements de fixació, i tots els elements necessaris per a la seva correcta execució segons documentació de projecte, i instruccions de la DF. S'inclou el subministrament, col·locació segons plànols, i retirada d'embalatges a l'abocador autoritzat per el seu reciclatge amb totes les taxes i canons. (QUATRE-CENTS TRENTA-CINC EUROS AMB VUITANTA-UN CÈNTIMS)	435,81	€
PQ90-0T03	u	T03. Taula de reunions de mides 160x80cm i una alçada de 74/76 cm. Amb estructura de tub d'acer acabat amb pintura epoxi amb capa mínima de 100 micres. Biga doble sota taulell per dotar la taula de treball de consistència estructural. Tauler de partícules bilaminada de mínim 25 mm de gruix segons norma EN-323, amb cantell termofusionat de 2 mm de gruix segons norma UNE 56.843.01. Acabat mate i no reflectiu. Acabat de cantells sense arestes vives. Suport al terra amb anivelladors per a l'òptima anivellació de la taula en qualsevol tipus de terres. Tot el conjunt color a escollir per la DF dintre la gamma. Inclou accessoris, elements de fixació, i tots els elements necessaris per a la seva correcta execució segons documentació de projecte, i instruccions de la DF. S'inclou el subministrament, col·locació segons plànols, i retirada d'embalatges a l'abocador autoritzat per el seu reciclatge amb totes les taxes i canons (TRES-CENTS NORANTA-VUIT EUROS AMB VUITANTA-UN CÈNTIMS)	398,81	€
PQ90-0T04	u	T04. Taula de treball plegable de mides 160x80cm. Taula amb un estructura metàl·lica i sobre plegable de compacte fenòlic taula de mínim 19mm de gruix amb un cantell amortidor. Disposa de guia d´alumini extrusionat que permet el plegat total de la taula. Dotada de taps negres per esmorteir la taula amb el terra. Tot el conjunt i color a escollir per la DF dintre la gamma. Inclou accessoris, elements de fixació, i tots els elements necessaris per a la seva correcta execució segons documentació de projecte, i instruccions de la DF. S'inclou el subministrament, col·locació segons plànols, i retirada d'embalatges a l'abocador autoritzat per el seu reciclatge amb totes les taxes i canons. (TRES-CENTS VUITANTA-NOU EUROS AMB VUITANTA-UN CÈNTIMS)	389,81	€
PQ90-1S02	u	S02. Cadira apilable amb braços. En polipropilè (seient i respatller) i amb estructura metàl·lica acabat lacat al forn. Braços metàl·lics amb el mateix acabat que la estructura. alçada dins al respatller: 80/85cm. alçada de braços: 65/68cm. amplada: 50/54cm. Tot el conjunt color a escollir per la DF dintre la gamma. Inclou accessoris, i tots els elements necessaris per a la seva correcta execució segons documentació de projecte, i instruccions de la DF. S'inclou el subministrament, col·locació segons plànols, i retirada d'embalatges a l'abocador autoritzat per el seu reciclatge amb totes les taxes i canons. (TRES-CENTS DINOU EUROS AMB VUITANTA-UN CÈNTIMS)	319,81	€

QUADRE DE PREUS NÚMERO 1

CODI	UA	DESCRIPCIÓ	PREU	
PQ90-1S04	u	S04. Cadira apilable sense braços. En polipropilè (seient i respatller) i amb estructura metàl·lica acabat lacat al forn. alçada dins al respatller: 80/85cm. amplada: 50/54cm. Tot el conjunt color a escollir per la DF dintre la gamma. Inclou accessoris, i tots els elements necessaris per a la seva correcta execució segons documentació de projecte, i instruccions de la DF. S'inclou el subministrament, col·locació segons plànols, i retirada d'embalatges a l'abocador autoritzat per el seu reciclatge amb totes les taxes i canons (DOS-CENTS TRENTA-CINC EUROS AMB VUITANTA-UN CÈNTIMS)	235,81	€
PQ90-1T01	u	T01. Taula d'oficina electrificada de mides 180x80cm i una alçada de 74/76 cm. Amb estructura de tub d'acer acabat amb pintura epoxi amb capa mínima de 100 micres. Biga doble sota taulell per dotar la taula de treball de consistència estructural. Tauler de partícules bilaminada de mínim 25 mm de gruix segons norma EN-323, amb cantell termofusionat de 2 mm de gruix segons norma UNE 56.843.01. Acabat mate i no reflectiu. Acabat de cantells sense arestes vives. Suport al terra amb anivelladors per a l'òptima anivellació de la taula en qualsevol tipus de terres. Tot el conjunt color a escollir per la DF dintre la gamma. Inclou accessoris, elements de fixació, i tots els elements necessaris per a la seva correcta execució segons documentació de projecte, i instruccions de la DF. S'inclou el subministrament, col·locació segons plànols, i retirada d'embalatges a l'abocador autoritzat per el seu reciclatge amb totes les taxes i canons (QUATRE-CENTS VINT-I-CINC EUROS AMB VUITANTA-UN CÈNTIMS)	425,81	€
PQ90-1T02	u	T02. Taula de treball plegable de mides 160x80cm. Taula amb un estructura metàl·lica i sobre plegable de compacte fenòlic taula de mínim 19mm de gruix amb un cantell amortidor. Disposa de guia d´alumini extrusionat que permet el plegat total de la taula. Dotada de taps negres per esmorteir la taula amb el terra. Tot el conjunt i color a escollir per la DF dintre la gamma. Inclou accessoris, elements de fixació, i tots els elements necessaris per a la seva correcta execució segons documentació de projecte, i instruccions de la DF. S'inclou el subministrament, col·locació segons plànols, i retirada d'embalatges a l'abocador autoritzat per el seu reciclatge amb totes les taxes i canons. (QUATRE-CENTS TRENTA-CINC EUROS AMB VUITANTA-UN CÈNTIMS)	435,81	€
PQ90-1T03	u	T03. Taula rodona baixa de centre, de diàmetre 50cm cm i alçada entre 40/42cm. Amb potes perimetrals metàl·liques de ø30 mm, sobre platina de cantell de e:4mm, acabat amb pintura epoxi amb capa mínima de 100 micres color a definir. Tauler de MDF xapat en roure europeu de 23mm de gruix o tauler de MDF lacat en negre mat. Tot el conjunt i color a escollir per la DF dintre la gamma. Inclou accessoris, elements de fixació, i tots els elements necessaris per a la seva correcta execució segons documentació de projecte, i instruccions de la DF. S'inclou el subministrament, col·locació segons plànols, i retirada d'embalatges a l'abocador autoritzat per el seu reciclatge amb totes les taxes i canons . (TRES-CENTS VUITANTA-NOU EUROS AMB VUITANTA-UN CÈNTIMS)	389,81	€

QUADRE DE PREUS NÚMERO 1

CODI	UA	DESCRIPCIÓ	PREU	
PQ90-1T04	u	T04. Taula rodona baixa de centre, de diàmetre 100cm cm i alçada entre 40/42cm. Amb potes perimetrals metàl·liques de ø30 mm, sobre platina de cantell de e:4mm, acabat amb pintura epoxi amb capa mínima de 100 micres color a definir. Tauler de MDF xapat en roure europeu de 23mm de gruix o tauler de MDF lacat en negre mat. Tot el conjunt i color a escollir per la DF dintre la gamma. Inclou accessoris, elements de fixació, i tots els elements necessaris per a la seva correcta execució segons documentació de projecte, i instruccions de la DF. S'inclou el subministrament, col·locació segons plànols, i retirada d'embalatges a l'abocador autoritzat per el seu reciclatge amb totes les taxes i canons . (CINC-CENTS DEU EUROS AMB VUITANTA-UN CÈNTIMS)	510,81	€
PQ90-S03A	u	S03a. Cadira aplilable amb recolzabraços apilable per a ús interior i exterior. Injectada amb fibra de vidre i polipropilè, amb protecció UV. Dimensions: W 52,3cm × L 52cm × H 80,5cm × Hs 46,1cm × Ha 67cm Tot el conjunt color a escollir per la DF dintre la gamma. Inclou accessoris, i tots els elements necessaris per a la seva correcta execució segons documentació de projecte, i instruccions de la DF. S'inclou el subministrament, col·locació segons plànols, i retirada d'embalatges a l'abocador autoritzat per el seu reciclatge amb totes les taxes i canons. (CENT SEIXANTA EUROS AMB VUITANTA-UN CÈNTIMS)	160,81	€
PQ90-S03B	u	S03b. Cadira aplilable sense recolzabraços apilable per a ús interior i exterior. Injectada amb fibra de vidre i polipropilè, amb protecció UV. Dimensions: W 52,3cm × L 52cm × H 80,5cm × Hs 46,1cm Tot el conjunt color a escollir per la DF dintre la gamma. Inclou accessoris, i tots els elements necessaris per a la seva correcta execució segons documentació de projecte, i instruccions de la DF. S'inclou el subministrament, col·locació segons plànols, i retirada d'embalatges a l'abocador autoritzat per el seu reciclatge amb totes les taxes i canons. (CENT TRENTA-VUIT EUROS AMB VUITANTA-UN CÈNTIMS)	138,81	€

PQZ EQUIPAMENTS ESPECIALS
PQZ0 PENJADOR, COL·LOCAT (D)

PQZ0-0B01	u	B01. Escombreta de WC, de terra i en acer inoxidable mat. Dimensions aproximades de 38,5x8,9x8,9cm. Tot el conjunt color a escollir per la DF dintre la gamma. Inclou accessoris, i tots els elements necessaris per a la seva correcta execució segons documentació de projecte, i instruccions de la DF. S'inclou el subministrament, col·locació segons plànols, i retirada d'embalatges a l'abocador autoritzat per el seu reciclatge amb totes les taxes i canons. (CINQUANTA-SIS EUROS AMB NORANTA-SIS CÈNTIMS)	56,96	€
PQZ0-0B05	u	B05. Paperera sense tapa amb capacitat per a 6 litres. en acer inoxidable mat. Diàmetre 210 mm. Alçada 263,5 mm. Tot el conjunt color a escollir per la DF dintre la gamma. Inclou accessoris, i tots els elements necessaris per a la seva correcta execució segons documentació de projecte, i instruccions de la DF. S'inclou el subministrament, col·locació segons plànols, i retirada d'embalatges a l'abocador autoritzat per el seu reciclatge amb totes les taxes i canons. (SEIXANTA-SET EUROS AMB VINT-I-SIS CÈNTIMS)	67,26	€

QUADRE DE PREUS NÚMERO 1

CODI	UA	DESCRIPCIÓ	PREU	
PQZ0-0B06	u	B06. Contenidor d'higiene femenina d'accionament manual de 10 L de capacitat, en acer inoxidable. Capçal del contenidor extraïble, amb nansa i dipòsit recull-residus integrat, per a l'eliminació discreta d'articles d'higiene. Dimensions 382x280x141 Tot el conjunt color a escollir per la DF dintre la gamma. Inclou accessoris, i tots els elements necessaris per a la seva correcta execució segons documentació de projecte, i instruccions de la DF. S'inclou el subministrament, col·locació segons plànols, i retirada d'embalatges a l'abocador autoritzat per el seu reciclatge amb totes les taxes i canons. (CENT SIS EUROS AMB VINT-I-SIS CÈNTIMS)	106,26	€
PQZ0-0B07	u	B07. Penjador mural en acer inoxidable mat. Fixat a parament vertical. Longitud 23 mm Amplada 40 mm Alçada 23 mm Tot el conjunt color a escollir per la DF dintre la gamma. Inclou accessoris, i tots els elements necessaris per a la seva correcta execució segons documentació de projecte, i instruccions de la DF. S'inclou el subministrament, col·locació segons plànols, i retirada d'embalatges a l'abocador autoritzat per el seu reciclatge amb totes les taxes i canons. (TRENTA-CINC EUROS AMB SEIXANTA-SIS CÈNTIMS)	35,66	€
PQZ0-0B08	u	B08. Canviador de bolquers horitzontal. Fabricat en polietilè. Amb cinturó de seguretat i superfície granulada. Fixat a parament vertical. Alçada 895 mm Amplada 508 mm Profunditat 490 mm Tot el conjunt color a escollir per la DF dintre la gamma. Inclou accessoris, i tots els elements necessaris per a la seva correcta execució segons documentació de projecte, i instruccions de la DF. S'inclou el subministrament, col·locació segons plànols, i retirada d'embalatges a l'abocador autoritzat per el seu reciclatge amb totes les taxes i canons. (DOS-CENTS QUARANTA-DOS EUROS AMB QUATRE CÈNTIMS)	242,04	€
PQZ0-0C01	u	C01. Paperera d'oficina quadrada de 45l en inox. Amb anella subjecta-bosses unida i articulada al cos de xapa. Tot el conjunt color a escollir per la DF dintre la gamma. Inclou accessoris, i tots els elements necessaris per a la seva correcta execució segons documentació de projecte, i instruccions de la DF. S'inclou el subministrament, col·locació segons plànols, i retirada d'embalatges a l'abocador autoritzat per el seu reciclatge amb totes les taxes i canons. (CENT VINT-I-TRES EUROS AMB VUITANTA-NOU CÈNTIMS)	123,89	€
PQZ0-0C02	u	C02. Penjador-Paraigüer amb estructura central formada per 2 tubs circulars: tub inferior d'alumini de 30x2 mm i tub superior d'acer de 20x1.5 mm. Penjadors de poliestirè injectat inserits en tub. Totes les peces metàl·liques estan pintades amb pintura epoxy pols mat. altura: 177cm. diàmetre de la base: 35cm. Tot el conjunt color a escollir per la DF dintre la gamma. Inclou accessoris, i tots els elements necessaris per a la seva correcta execució segons documentació de projecte, i instruccions de la DF. S'inclou el subministrament, col·locació segons plànols, i retirada d'embalatges a l'abocador autoritzat per el seu reciclatge amb totes les taxes i canons. (QUATRE-CENTS DIVUIT EUROS AMB VINT-I-QUATRE CÈNTIMS)	418,24	€

QUADRE DE PREUS NÚMERO 1

CODI	UA	DESCRIPCIÓ	PREU
PQZ0-0C03	u	C03. Paperera metàl·lica de reciclatge amb tapa superior abatible i 4 dipòsits a l'interior de 26 litres de capacitat cadascun. Estructura fabricada amb planxa d?acer laminat en fred d?alta qualitat. Alçada: 71 cm Amplada: 99 cm Fons: 26 cm Capacitat: 104 Litres Tot el conjunt color a escollir per la DF dintre la gamma. Inclou accessoris, i tots els elements necessaris per a la seva correcta execució segons documentació de projecte, i instruccions de la DF. S'inclou el subministrament, col·locació segons plànols, i retirada d'embalatges a l'abocador autoritzat per el seu reciclatge amb totes les taxes i canons. (CINC-CENTS VINT-I-VUIT EUROS AMB NORANTA-QUATRE CÈNTIMS)	528,94 €
PQZ0-0C04	u	C04. Topall de porta d'acer inoxidable mate, de diàmetre de 19mm. I 26mm. d'alçada. Amb protecció de cautxú de diàmetre de 26mm. S'inclou el subministrament, col·locació segons plànols, i retirada d'embalatges a l'abocador autoritzat per el seu reciclatge amb totes les taxes i canons. (DINOU EUROS AMB SETANTA-SET CÈNTIMS)	19,77 €
PQZ0-0E01	u	E01. Buc rodant de 3 calaixos, amb clau. Materials i acabats en conjunció amb la mateixa sèrie de taula tipus T.01 Dimensions de mínimes 43x53x59cm. Amb tiradors i pany. Tot el conjunt color a escollir per la DF dintre la gamma. Inclou accessoris, i tots els elements necessaris per a la seva correcta execució segons documentació de projecte, i instruccions de la DF. S'inclou el subministrament, col·locació segons plànols, i retirada d'embalatges a l'abocador autoritzat per el seu reciclatge amb totes les taxes i canons. S'inclou el subministrament, col·locació segons plànols, i retirada d'embalatges a l'abocador autoritzat per el seu reciclatge amb totes les taxes i canons. (DOS-CENTS VINT-I-TRES EUROS AMB VUITANTA-UN CÈNTIMS)	223,81 €

Mobilari de locals per usos comunitaris i entitats del barri
Districte de Nou Barris, Barcelona
c. d´Alonso Cano nº1-9 / via Favència 348-350

QUADRE DE PREUS NÚMERO 1

CODI	UA	DESCRIPCIÓ	PREU

A+PR.03 QUADRE DE PREUS 02

QUADRE DE PREUS NÚMERO 2

NÚMERO	CODI	UA	DESCRIPCIÓ	PREU	
P-1	PB90-0001	u	Cartell identificatiu de zones, construït amb panell contratxapat de fusta de 15mm, amb lletres vinilades (tipografia i grafismes segon documentació gràfica). Dimensions totals: 100x20cm Rètol Braille format per xapa d'acer inox gravada amb relleu-tipografia braille, adherida sobre suport amb cola extraforta. Dimensions totals: 20x20cm Tipografia segons projecte de mobiliari annex que proporcionarà la DF abans de procedir a la seva producció. Inclòs subministrament i muntatge. Tot segons instruccions DF	**127,82**	**€**
	BQ92-C000	u	Cartell identificatiu de zones, construït amb panell contratxapat de fusta de 15mm, am	102,84000	€
	B096-2MLH	m	Cinta adhesiva doble cara de 25 mm d'amplària , resistent a la humitat, productes quí	2,59200	€
			Altres conceptes	22,38800	€
P-2	PB90-0C01	u	Rètol institucional B Ajuntament de Barcelona. Construït per xapa d'alumini lacat en forma de B, mides 47,6x60cm, d'acord amb el manual d'estil de l'Ajuntament de Barcelona, fixat mecànicament al suport de xapa d'acer. Incorpora el nom del Centre. Tipografia, dimensions, materials, color i posició segons projecte de mobiliari que proporcionarà la DF abans de procedir a la seva producció. Incòs el subministrament i muntatge. Tot segons instruccions DF.	**600,65**	**€**
	BQ92-C001	u	Rètol institucional B Ajuntament de Barcelona. Construït per xapa d'alumini lacat en for	592,62000	€
			Altres conceptes	8,03000	€
P-3	PC16-0C05	m2	C05. Mirall disposat a mur. Disposat sobre rastrellat horitzontal de fusta de pi termotractada. Dimensions de 530x270cm. S'inclou el subministrament, col·locació segons plànols, i retirada d'embalatges a l'abocador autoritzat per el seu reciclatge amb totes les taxes i canons.	**85,43**	**€**
	BC1K-0WNS	m2	Mirall de lluna incolora de gruix 5 mm	51,36000	€
	B7JE-0GTJ	dm3	Massilla per a segellats, d'aplicació amb pistola, de base poliuretà de polimerització rà	2,35725	€
			Altres conceptes	31,71275	€
P-4	PJ42-0B02	u	B02. Dispensador de paper higiènic Ø 310 mm en acer inoxidable. Longitud 310 mm. Ample 130 mm. Alçada 315 mm Tot el conjunt color a escollir per la DF dintre la gamma. Inclou accessoris, i tots els elements necessaris per a la seva correcta execució segons documentació de projecte, i instruccions de la DF. S'inclou el subministrament, col·locació segons plànols, i retirada d'embalatges a l'abocador autoritzat per el seu reciclatge amb totes les taxes i canons.	**79,12**	**€**
	BJ4Z-CB02	u	B02. Dispensador de paper higiènic Ø 310 mm en acer inoxidable.	67,70000	€
			Altres conceptes	11,42000	€
P-5	PJ42-0B04	u	B04. Dispensador de tovalloletes (>400 ut) en acer inoxidable. Instal·lat a mur. Longitud 280 mm. Amplada 102 mm. Alçada 350 mm. Tot el conjunt color a escollir per la DF dintre la gamma. Inclou accessoris, i tots els elements necessaris per a la seva correcta execució segons documentació de projecte, i instruccions de la DF. S'inclou el subministrament, col·locació segons plànols, i retirada d'embalatges a l'abocador autoritzat per el seu reciclatge amb totes les taxes i canons.	**203,42**	**€**

QUADRE DE PREUS NÚMERO 2

NÚMERO	CODI	UA	DESCRIPCIÓ	PREU	
	BJ4Z-CB04	u	B04. Dispensador de tovalloletes (>400 ut) en acer inoxidable.	192,00000	€
			Altres conceptes	11,42000	€
P-6	PJ43-0B03	u	B03. Dispensador de sabó líquid amb sensor (700 ml) en acer inoxidable. Amb piles. Instal·lat a mur. Tot el conjunt color a escollir per la DF dintre la gamma. Inclou accessoris, i tots els elements necessaris per a la seva correcta execució segons documentació de projecte, i instruccions de la DF. S'inclou el subministrament, col·locació segons plànols, i retirada d'embalatges a l'abocador autoritzat per el seu reciclatge amb totes les taxes i canons.	**81,35**	**€**
	BJ4Z-CB03	u	B03. Dispensador de sabó líquid amb sensor (700 ml) en acer inoxidable. Amb piles.	73,19000	€
			Altres conceptes	8,16000	€
P-7	PMS0-0001	u	Rètol homologat per a senyalització de porta de sortida habitual, d'alumini de 3mm de gruix, de 224x224mm. Picto normatiu calat en làser. Pintat de color verd, serigrafia blanca norma ISO. Placa interior de PVC de 3mm de gruix, pintada en fotoluminiscent normativa ISO. Troquelat amb fons amb fotoluminiscència. Posició i simbologies segons instruccions que proporcionarà la DF abans de procedir a la seva comanda i col·locació. Segons plànols. S'inclou el subministrament i el muntatge. Tot segons instruccions DF.	**68,60**	**€**
	BMS0-C000	u	Rètol homologat per a senyalització d'aparells d'extinció, d'alumini de 3mm de gruix, d	59,98000	€
	B096-2MLH	m	Cinta adhesiva doble cara de 25 mm d'amplària , resistent a la humitat, productes quí	2,59200	€
			Altres conceptes	6,02800	€
P-8	PMS0-0002	u	Rètol homologat per a senyalització de porta de sortida d'evacuació, d'alumini de 3mm de gruix, de 224x224mm. Picto normatiu calat en làser. Pintat de color verd, serigrafia blanca norma ISO. Placa interior de PVC de 3mm de gruix, pintada en fotoluminiscent normativa ISO. Troquelat amb fons amb fotoluminiscència. Posició i simbologies segons instruccions que proporcionarà la DF abans de procedir a la seva comanda i col·locació. Segons plànols. S'inclou el subministrament i el muntatge. Tot segons instruccions DF.	**68,60**	**€**
	BMS0-C000	u	Rètol homologat per a senyalització d'aparells d'extinció, d'alumini de 3mm de gruix, d	59,98000	€
	B096-2MLH	m	Cinta adhesiva doble cara de 25 mm d'amplària , resistent a la humitat, productes quí	2,59200	€
			Altres conceptes	6,02800	€
P-9	PMS0-0003	u	Rètol homologat per a senyalització d'aparells d'extinció, d'alumini de 3mm de gruix, de 224x224mm. Picto normatiu calat en làser. Pintat de color vermell, serigrafia blanca norma ISO. Placa interior de PVC de 3mm de gruix, pintada en fotoluminiscent normativa ISO. Troquelat amb fons amb fotoluminiscència. Posició i simbologies segons instruccions que proporcionarà la DF abans de procedir a la seva comanda i col·locació. Segons plànols. S'inclou el subministrament i el muntatge. Tot segons instruccions DF.	**68,60**	**€**
	B096-2MLH	m	Cinta adhesiva doble cara de 25 mm d'amplària , resistent a la humitat, productes quí	2,59200	€
	BMS0-C000	u	Rètol homologat per a senyalització d'aparells d'extinció, d'alumini de 3mm de gruix, d	59,98000	€
			Altres conceptes	6,02800	€
P-10	PMS0-0004	u	Rètol homologat per a senyalització de recorregut de sortida d'evacuació, d'alumini de 3mm de gruix, de 224x224mm. Picto normatiu calat en làser. Pintat de color verd, serigrafia blanca norma ISO. Placa interior de PVC de 3mm de gruix, pintada en fotoluminiscent normativa ISO. Troquelat amb fons amb fotoluminiscència. Posició i simbologies segons instruccions que proporcionarà la DF abans de procedir a la seva comanda i col·locació. Segons plànols. S'inclou el subministrament i el muntatge. Tot segons instruccions DF.	**68,60**	**€**
	B096-2MLH	m	Cinta adhesiva doble cara de 25 mm d'amplària , resistent a la humitat, productes quí	2,59200	€
	BMS0-C000	u	Rètol homologat per a senyalització d'aparells d'extinció, d'alumini de 3mm de gruix, d	59,98000	€

QUADRE DE PREUS NÚMERO 2

NÚMERO	CODI	UA	DESCRIPCIÓ	PREU	
			Altres conceptes	6,02800	€
P-11	PQ7A-0M01	u	M01. Armari amb clau Armari de dues fulles batents de dimensions aprox. 121x40x230 cm (veure documentació gràfica), amb lleixes regulables a l'interior. Tot realitzat amb tauler contratxapat de bedoll (e=18mm). Lleixes xapades amb laminat decoratiu d'alta pressió (HPL) tipus Fòrmica de 0,7 mm. Tiradors d'acer inoxidable mat. Portes completes de ferratges, amb frontises interior tipus cassoleta i pany amb clau. Disseny segons plànol i indicacions a obra, acabats a escollir per la DF. S'inclou el subministrament, col·locació segons plànols, i retirada d'embalatges a l'abocador autoritzat per el seu reciclatge amb totes les taxes i canons.	**1.466,59**	**€**
	BAQ0-CM01	u	M01. Armari amb clau	1.392,30000	€
			Altres conceptes	74,29000	€
P-12	PQ7A-0M02	u	M02. Armari amb clau Armari de dues fulles batents de dimensions aprox. 89x40x230 cm (veure documentació gràfica), amb lleixes regulables a l'interior. Tot realitzat amb tauler contratxapat de bedoll (e=18mm). Lleixes xapades amb laminat decoratiu d'alta pressió (HPL) tipus Fòrmica de 0,7 mm. Tiradors d'acer inoxidable mat. Portes completes de ferratges, amb frontises interior tipus cassoleta i pany amb clau. Disseny segons plànol i indicacions a obra, acabats a escollir per la DF. S'inclou el subministrament, col·locació segons plànols, i retirada d'embalatges a l'abocador autoritzat per el seu reciclatge amb totes les taxes i canons.	**1.240,49**	**€**
	BAQ0-CM02	u	M02. Armari amb clau	1.166,20000	€
			Altres conceptes	74,29000	€
P-13	PQ7A-0M03	u	M03. Lleixes d'emmagatzematge 1 Lleixes de dimensions aprox. 148x28 cm (3 nivells, veure documentació gràfica), amb una alça da màxima de 195 cm, ancorades a parament mitjançant sistema de carrils metàl·lics i cartel·les regulables. Realitzades amb tauler de carrosser de e=30mm (tauler contratxapat). Disseny segons plànol i indicacions a obra, acabats a escollir per la DF S'inclou el subministrament, col·locació segons plànols, i retirada d'embalatges a l'abocador autoritzat per el seu reciclatge amb totes les taxes i canons.	**199,24**	**€**
	BAQ0-CM03	u	M03. Lleixes d'emmagatzematge	124,95000	€
			Altres conceptes	74,29000	€
P-14	PQ7A-0M04	u	M04. Lleixes d'emmagatzematge 2 Lleixes de dimensions aprox. 236x65 cm (3 nivells, veure documentació gràfica), amb una alça da màxima de 195 cm, ancorades a parament mitjançant sistema de carrils metàl·lics i cartel·les regulables. Realitzades amb tauler de carrosser de e=30mm (tauler contratxapat). Disseny segons plànol i indicacions a obra, acabats a escollir per la DF S'inclou el subministrament, col·locació segons plànols, i retirada d'embalatges a l'abocador autoritzat per el seu reciclatge amb totes les taxes i canons.	**538,39**	**€**
	BAQ0-CM04	u	M04. Lleixes d'emmagatzematge	464,10000	€
			Altres conceptes	74,29000	€
P-15	PQ7A-0M05	u	M05. Lleixes d'emmagatzematge 2 Lleixes de dimensions aprox. 190x54 cm (3 nivells, veure documentació gràfica), amb una alça da màxima de 195 cm, ancorades a parament mitjançant sistema de carrils metàl·lics i cartel·les regulables. Realitzades amb tauler de carrosser de e=30mm (tauler contratxapat). Disseny segons plànol i indicacions a obra, acabats a escollir per la DF S'inclou el subministrament, col·locació segons plànols, i retirada d'embalatges a l'abocador autoritzat per el seu reciclatge amb totes les taxes i canons.	**389,64**	**€**

Mobilari de locals per usos comunitaris i entitats del barri
Districte de Nou Barris, Barcelona
c. d´Alonso Cano nº1-9 / via Favència 348-350

QUADRE DE PREUS NÚMERO 2

NÚMERO	CODI	UA	DESCRIPCIÓ	PREU	
	BAQ0-CM05	u	M05. Lleixes d'emmagatzematge	315,35000	€
			Altres conceptes	74,29000	€
P-16	PQ7B-PCO2	u	C06. Cortina opaca per a disposar davant del mirall mural, fono absorvente en cotó o polièster d'ones verticals i recollida horitzontal manual per a ús interior, amb un pes de 250/300 m/m2. Corredissa sobre guia horitzontal en alumini embeguda en el fals sostre. Dimensions de 530x270cm. Tot el conjunt color a escollir per la DF dintre la gamma. Inclou accessoris, i tots els elements necessaris per a la seva correcta execució segons documentació de projecte, i instruccions de la DF. S'inclou el subministrament, col·locació segons plànols, i retirada d'embalatges a l'abocador autoritzat per el seu reciclatge amb totes les taxes i canons.	**4.184,65**	**€**
	BAV4-CCC6	u	Carrils modulars de perfil d'alumini extruit de color anoditzat per cortines, inclosos tots	1.460,00000	€
	BAV4-CC06	u	CO2_Cortina opaca fono absorvente en cotó o polièster d'ones verticals i recollida hori	2.536,50000	€
			Altres conceptes	188,15000	€
P-17	PQ90-0E02	u	E02. Estanteria metàl·lica autoportant. Suports realitzats amb estructures laterals formades per 2 varetes verticals d'acer (aprox. ø8 mm) i varetes horitzontals (aprox ø5mm). Aquest suport lateral permet col·locar els prestatges i complements a diferents alçades, amb una separació entre nivells múltiple de màxim 12,5 cm. Conjunt arriostrat mitjançant dues creus metàl·liques a la part posterior, unides entre si. Acabat amb pintura epoxi. Els suports laterals de peu, disposaran d'anivelladors per salvar les irregularitats del terra. Els suports laterals de peu seran almenys 36cm de profunditat Configuració específica de calaixos, bucs, estanteries i altres a decidir per usuari final (veure documentació gràfica). Lleixes acabades en fusta de roure natural, sobre aglomerat de mínim 25mm. de gruix, calaixos en xapa d'acer plegada i soldada de mínim 0,8mm. Dimensions aproximades 188x36Fx135H cm. Tot el conjunt color a escollir per la DF dintre la gamma. Inclou accessoris, i tots els elements necessaris per a la seva correcta execució segons documentació de projecte, i instruccions de la DF. S'inclou el subministrament, col·locació segons plànols, i retirada d'embalatges a l'abocador autoritzat per el seu reciclatge amb totes les taxes i canons.	**1.680,81**	**€**
	BQ78-CE02	u	E02. Estanteria metàl·lica autoportant. Laterals formats per 2 varetes verticals d'acer	1.650,00000	€
			Altres conceptes	30,81000	€
P-18	PQ90-0S01	u	S01. Cadira giratòria regulable i amb sistema basculant, amb reposabraços en alumini, de respatller intermedi amb carcassa entapissada. Base central giratòria d'alumini de mínim 4 aspes, amb sistema de retorn, en acabat alumini polit. Carcassa entapissada en escuma flexible ignífuga de poliuretà de densitat entre 25kg/m3 i 40kg/m3, amb costures paral·leles. alçada de respatller: 99/110cm. alçada de braços: 65/68cm. amplada: 60/65cm. Tot el conjunt color a escollir per la DF dintre la gamma. Inclou accessoris, i tots els elements necessaris per a la seva correcta execució segons documentació de projecte, i instruccions de la DF. Garantia mínima de 5 anys per el mecanisme que permit regular i fixar l'altura del seient i respatller així com el bloqueig. Cada cadira anirà acompanyada d'unes instruccions amb informació per al condicionament de tots els elements de regulació, instruccions sobre la cura i el manteniment, observacions sobre les regulacions del seien, el respatller, reposa braços e inclinació. S'inclou el subministrament, col·locació segons plànols, i retirada d'embalatges a l'abocador autoritzat per el seu reciclatge amb totes les taxes i canons	**282,88**	**€**

QUADRE DE PREUS NÚMERO 2

NÚMERO	CODI	UA	DESCRIPCIÓ	PREU	
	BQ78-CS01	u	S01. Butaca amb reposabraços en alumini, de respatller intermedi amb carcassa entap	272,00000	€
			Altres conceptes	10,88000	€
P-19	PQ90-0S02	u	S02. Cadira apilable sense braços. En polipropilè (seient i respatller) i amb estructura metàl·lica acabat lacat al forn. alçada dins al respatller: 80/85cm. amplada: 50/54cm. Tot el conjunt color a escollir per la DF dintre la gamma. Inclou accessoris, i tots els elements necessaris per a la seva correcta execució segons documentació de projecte, i instruccions de la DF. S'inclou el subministrament, col·locació segons plànols, i retirada d'embalatges a l'abocador autoritzat per el seu reciclatge amb totes les taxes i canons	**235,81**	**€**
	BQ78-CS02	u	S02. Cadira apilable en polipropilè, amb peus de vareta que i fabricada en estructura d	205,00000	€
			Altres conceptes	30,81000	€
P-20	PQ90-0S03	u	S03. Cadira apilable amb braços. En polipropilè (seient i respatller) i amb estructura metàl·lica acabat lacat al forn. Braços metàl·lics amb el mateix acabat que la estructura. alçada dins al respatller: 80/85cm. alçada de braços: 65/68cm. amplada: 50/54cm. Tot el conjunt color a escollir per la DF dintre la gamma. Inclou accessoris, i tots els elements necessaris per a la seva correcta execució segons documentació de projecte, i instruccions de la DF. S'inclou el subministrament, col·locació segons plànols, i retirada d'embalatges a l'abocador autoritzat per el seu reciclatge amb totes les taxes i canons	**319,81**	**€**
	BQ78-CS03	u	S03. Cadira apilable en polipropilè, amb peus de vareta que i fabricada en estructura d	289,00000	€
			Altres conceptes	30,81000	€
P-21	PQ90-0S05	u	S05. Puff circular (Diam 40cm.) amb bastidor de fusta recobert d'escuma i Dacron. Seient realitzat en diferents densitats d'escuma de poliuretà, encoixinat a la superfície amb Dacron. Bases a LDPE. Tapissat amb teles antitaques o en pell sintètica rentable. Tot el conjunt color a escollir per la DF dintre la gamma. Inclou accessoris, i tots els elements necessaris per a la seva correcta execució segons documentació de projecte, i instruccions de la DF. S'inclou el subministrament, col·locació segons plànols, i retirada d'embalatges a l'abocador autoritzat per el seu reciclatge amb totes les taxes i canons	**353,49**	**€**
	BQ78-1S05	u	S05. Puff circular (Diam 40cm.) amb bastidor de fusta recobert d?escuma i Dacron.	335,00000	€
			Altres conceptes	18,49000	€
P-22	PQ90-0S06	u	S06. Puff circular (Diam 60cm.) amb bastidor de fusta recobert d'escuma i Dacron. Seient realitzat en diferents densitats d'escuma de poliuretà, encoixinat a la superfície amb Dacron. Bases a LDPE. Tapissat amb teles antitaques o en pell sintètica rentable. Tot el conjunt color a escollir per la DF dintre la gamma. Inclou accessoris, i tots els elements necessaris per a la seva correcta execució segons documentació de projecte, i instruccions de la DF. S'inclou el subministrament, col·locació segons plànols, i retirada d'embalatges a l'abocador autoritzat per el seu reciclatge amb totes les taxes i canons	**417,14**	**€**
	BQ78-1S06	u	S06. Puff circular (Diam 60cm.) amb bastidor de fusta recobert d?escuma i Dacron.	398,65000	€
			Altres conceptes	18,49000	€

QUADRE DE PREUS NÚMERO 2

NÚMERO	CODI	UA	DESCRIPCIÓ	PREU	
P-23	PQ90-0S07	u	S07. Butaca individual amb estructura metàl·lica formada per 4 potes de tub d´acer (mínim Ø22mm). Amb el espatller envoltat per un tub d'acer de Ø18mm a la graella horitzontal i una platina d'acer. Estructura intern format per vareta d'acer de Ø11mm i platines d'acer plegades per a la fixació a l'estructura principal. Acabada amb pintura epoxi, amb color a definir per la DF i conteres de suport terra de feltre. Respatller conformat per escuma d'injecció, escuma al tall a la part posterior i funda de tela amb fibra. Seient format per un nucli de tauler aglomerat i escuma d´injecció de poliuretà, rematat amb una funda de tela amb fibra. Dimensions: 75x63x45,5 cm. Tot el conjunt color a escollir per la DF dintre la gamma. Inclou accessoris, i tots els elements necessaris per a la seva correcta execució segons documentació de projecte, i instruccions de la DF. S'inclou el subministrament, col·locació segons plànols, i retirada d'embalatges a l'abocador autoritzat per el seu reciclatge amb totes les taxes i canons	**552,81**	**€**
	BQ78-1S07	u	S07. Butaca amb estructura metàl·lica formada per 4 potes de tub d´acer de Ø22mm.	522,00000	€
			Altres conceptes	30,81000	€
P-24	PQ90-0S08	u	S08. Sofà de dues places amb estructura metàl·lica formada per 4 potes de tub d´acer (mínim Ø22mm). Amb el espatller envoltat per un tub d'acer de Ø18mm a la graella horitzontal i una platina d'acer. Estructura intern format per vareta d'acer de Ø11mm i platines d'acer plegades per a la fixació a l'estructura principal. Acabada amb pintura epoxi, amb color a definir per la DF i conteres de suport terra de feltre. Respatller conformat per escuma d'injecció, escuma al tall a la part posterior i funda de tela amb fibra. Seient format per un nucli de tauler aglomerat i escuma d´injecció de poliuretà, rematat amb una funda de tela amb fibra. Dimensions: 152x67x53,7 cm. Tot el conjunt color a escollir per la DF dintre la gamma. Inclou accessoris, i tots els elements necessaris per a la seva correcta execució segons documentació de projecte, i instruccions de la DF. S'inclou el subministrament, col·locació segons plànols, i retirada d'embalatges a l'abocador autoritzat per el seu reciclatge amb totes les taxes i canons	**1.352,81**	**€**
	BQ78-1S08	u	S08. Sofà de dues places amb estructura metàl·lica formada per 4 potes de tub d´acer	1.322,00000	€
			Altres conceptes	30,81000	€
P-25	PQ90-0T01	u	T01. Taula d'oficina electrificada de mides 140x80cm i una alçada de 74/76 cm. Amb estructura de tub d'acer acabat amb pintura epoxi amb capa mínima de 100 micres. Biga doble sota taulell per dotar la taula de treball de consistència estructural. Tauler de partícules bilaminada de mínim 25 mm de gruix segons norma EN-323, amb cantell termofusionat de 2 mm de gruix segons norma UNE 56.843.01. Acabat mate i no reflectiu. Acabat de cantells sense arestes vives. Suport al terra amb anivelladors per a l'òptima anivellació de la taula en qualsevol tipus de terres. Tot el conjunt color a escollir per la DF dintre la gamma. Inclou accessoris, elements de fixació, i tots els elements necessaris per a la seva correcta execució segons documentació de projecte, i instruccions de la DF. S'inclou el subministrament, col·locació segons plànols, i retirada d'embalatges a l'abocador autoritzat per el seu reciclatge amb totes les taxes i canons	**436,81**	**€**
	BQ78-CT01	u	M3_Taula de consulta de 400x140 cm, i una altura de 74/76 cm, amb electrificació i il·l	406,00000	€
			Altres conceptes	30,81000	€
P-26	PQ90-0T02	u	T02. Taula de treball plegable de mides 140x80cm. Taula amb un estructura metàl·lica i sobre plegable de compacte fenòlic taula de mínim 19mm de gruix amb un cantell amortidor. Disposa de guia d´alumini extrusionat que permet el plegat total de la taula. Dotada de taps negres per esmorteir la taula amb el terra. Tot el conjunt i color a escollir per la DF dintre la gamma. Inclou accessoris, elements de	**435,81**	**€**

QUADRE DE PREUS NÚMERO 2

NÚMERO	CODI	UA	DESCRIPCIÓ	PREU	
			fixació, i tots els elements necessaris per a la seva correcta execució segons documentació de projecte, i instruccions de la DF. S'inclou el subministrament, col·locació segons plànols, i retirada d'embalatges a l'abocador autoritzat per el seu reciclatge amb totes les taxes i canons.		
	BQ78-CT02	u	T02. Taula de treball plegable de mides 140x80cm. fabricada amb un marc d´acer de 4	405,00000	€
			Altres conceptes	30,81000	€
P-27	PQ90-0T03	u	T03. Taula de reunions de mides 160x80cm i una alçada de 74/76 cm. Amb estructura de tub d'acer acabat amb pintura epoxi amb capa mínima de 100 micres. Biga doble sota taulell per dotar la taula de treball de consistència estructural. Tauler de partícules bilaminada de mínim 25 mm de gruix segons norma EN-323, amb cantell termofusionat de 2 mm de gruix segons norma UNE 56.843.01. Acabat mate i no reflectiu. Acabat de cantells sense arestes vives. Suport al terra amb anivelladors per a l'òptima anivellació de la taula en qualsevol tipus de terres. Tot el conjunt color a escollir per la DF dintre la gamma. Inclou accessoris, elements de fixació, i tots els elements necessaris per a la seva correcta execució segons documentació de projecte, i instruccions de la DF. S'inclou el subministrament, col·locació segons plànols, i retirada d'embalatges a l'abocador autoritzat per el seu reciclatge amb totes les taxes i canons	**398,81**	**€**
	BQ78-CT03	u	T03. Taula d'oficina electrificada de mides 160x80cm. amb estructura de tub d'acer de	368,00000	€
			Altres conceptes	30,81000	€
P-28	PQ90-0T04	u	T04. Taula de treball plegable de mides 160x80cm. Taula amb un estructura metàl·lica i sobre plegable de compacte fenòlic taula de mínim 19mm de gruix amb un cantell amortidor. Disposa de guia d´alumini extrusionat que permet el plegat total de la taula. Dotada de taps negres per esmorteir la taula amb el terra. Tot el conjunt i color a escollir per la DF dintre la gamma. Inclou accessoris, elements de fixació, i tots els elements necessaris per a la seva correcta execució segons documentació de projecte, i instruccions de la DF. S'inclou el subministrament, col·locació segons plànols, i retirada d'embalatges a l'abocador autoritzat per el seu reciclatge amb totes les taxes i canons.	**389,81**	**€**
	BQ78-CT04	u	T04. Taula de treball plegable de mides 160x80cm. fabricada amb un marc d´acer de 4	359,00000	€
			Altres conceptes	30,81000	€
P-29	PQ90-1S02	u	S02. Cadira apilable amb braços. En polipropilè (seient i respatller) i amb estructura metàl·lica acabat lacat al forn. Braços metàl·lics amb el mateix acabat que la estructura. alçada dins al respatller: 80/85cm. alçada de braços: 65/68cm. amplada: 50/54cm. Tot el conjunt color a escollir per la DF dintre la gamma. Inclou accessoris, i tots els elements necessaris per a la seva correcta execució segons documentació de projecte, i instruccions de la DF. S'inclou el subministrament, col·locació segons plànols, i retirada d'embalatges a l'abocador autoritzat per el seu reciclatge amb totes les taxes i canons.	**319,81**	**€**
	BQ78-1S02	u	S02. Cadira apilable en polipropilè, amb peus de vareta que i fabricada en estructura d	289,00000	€
			Altres conceptes	30,81000	€
P-30	PQ90-1S04	u	S04. Cadira apilable sense braços. En polipropilè (seient i respatller) i amb estructura metàl·lica acabat lacat al forn. alçada dins al respatller: 80/85cm. amplada: 50/54cm. Tot el conjunt color a escollir per la DF dintre la gamma. Inclou accessoris, i tots els	**235,81**	**€**

QUADRE DE PREUS NÚMERO 2

NÚMERO	CODI	UA	DESCRIPCIÓ	PREU	
			elements necessaris per a la seva correcta execució segons documentació de projecte, i instruccions de la DF. S'inclou el subministrament, col·locació segons plànols, i retirada d'embalatges a l'abocador autoritzat per el seu reciclatge amb totes les taxes i canons		
	BQ78-1S04	u	S04. Cadira apilable en polipropilè, amb peus de vareta que i fabricada en estructura d	205,00000	€
			Altres conceptes	30,81000	€
P-31	PQ90-1T01	u	T01. Taula d'oficina electrificada de mides 180x80cm i una alçada de 74/76 cm. Amb estructura de tub d'acer acabat amb pintura epoxi amb capa mínima de 100 micres. Biga doble sota taulell per dotar la taula de treball de consistència estructural. Tauler de partícules bilaminada de mínim 25 mm de gruix segons norma EN-323, amb cantell termofusionat de 2 mm de gruix segons norma UNE 56.843.01. Acabat mate i no reflectiu. Acabat de cantells sense arestes vives. Suport al terra amb anivelladors per a l'òptima anivellació de la taula en qualsevol tipus de terres. Tot el conjunt color a escollir per la DF dintre la gamma. Inclou accessoris, elements de fixació, i tots els elements necessaris per a la seva correcta execució segons documentació de projecte, i instruccions de la DF. S'inclou el subministrament, col·locació segons plànols, i retirada d'embalatges a l'abocador autoritzat per el seu reciclatge amb totes les taxes i canons	**425,81**	**€**
	BQ78-1T01	u	T01. Taula d'oficina electrificada de mides 180x80cm. amb estructura de tub d'acer de	395,00000	€
			Altres conceptes	30,81000	€
P-32	PQ90-1T02	u	T02. Taula de treball plegable de mides 160x80cm. Taula amb un estructura metàl·lica i sobre plegable de compacte fenòlic taula de mínim 19mm de gruix amb un cantell amortidor. Disposa de guia d´alumini extrusionat que permet el plegat total de la taula. Dotada de taps negres per esmorteir la taula amb el terra. Tot el conjunt i color a escollir per la DF dintre la gamma. Inclou accessoris, elements de fixació, i tots els elements necessaris per a la seva correcta execució segons documentació de projecte, i instruccions de la DF. S'inclou el subministrament, col·locació segons plànols, i retirada d'embalatges a l'abocador autoritzat per el seu reciclatge amb totes les taxes i canons.	**435,81**	**€**
	BQ78-1T02	u	T02. Taula de treball plegable de mides 140x80cm. fabricada amb un marc d´acer de 4	405,00000	€
			Altres conceptes	30,81000	€
P-33	PQ90-1T03	u	T03. Taula rodona baixa de centre, de diàmetre 50cm cm i alçada entre 40/42cm. Amb potes perimetrals metàl·liques de ø30 mm, sobre platina de cantell de e:4mm, acabat amb pintura epoxi amb capa mínima de 100 micres color a definir. Tauler de MDF xapat en roure europeu de 23mm de gruix o tauler de MDF lacat en negre mat. Tot el conjunt i color a escollir per la DF dintre la gamma. Inclou accessoris, elements de fixació, i tots els elements necessaris per a la seva correcta execució segons documentació de projecte, i instruccions de la DF. S'inclou el subministrament, col·locació segons plànols, i retirada d'embalatges a l'abocador autoritzat per el seu reciclatge amb totes les taxes i canons .	**389,81**	**€**
	BQ78-1T03	u	T03. Taula de centre de Diametre de 50cm., formada per una estructura de potes de Ø	359,00000	€
			Altres conceptes	30,81000	€
P-34	PQ90-1T04	u	T04. Taula rodona baixa de centre, de diàmetre 100cm cm i alçada entre 40/42cm. Amb potes perimetrals metàl·liques de ø30 mm, sobre platina de cantell de e:4mm, acabat amb pintura epoxi amb capa mínima de 100 micres color a definir. Tauler de MDF xapat en roure europeu de 23mm de gruix o tauler de MDF lacat en negre mat. Tot el conjunt i color a escollir per la DF dintre la gamma. Inclou accessoris, elements de	**510,81**	**€**

QUADRE DE PREUS NÚMERO 2

NÚMERO	CODI	UA	DESCRIPCIÓ	PREU	
			fixació, i tots els elements necessaris per a la seva correcta execució segons documentació de projecte, i instruccions de la DF. S'inclou el subministrament, col·locació segons plànols, i retirada d'embalatges a l'abocador autoritzat per el seu reciclatge amb totes les taxes i canons .		
	BQ78-1T04	u	T04. Taula de centre de Diametre de 100cm., formada per una estructura de potes de	480,00000	€
			Altres conceptes	30,81000	€
P-35	PQ90-S03A	u	S03a. Cadira aplilable amb recolzabraços apilable per a ús interior i exterior. Injectada amb fibra de vidre i polipropilè, amb protecció UV. Dimensions: W 52,3cm × L 52cm × H 80,5cm × Hs 46,1cm × Ha 67cm Tot el conjunt color a escollir per la DF dintre la gamma. Inclou accessoris, i tots els elements necessaris per a la seva correcta execució segons documentació de projecte, i instruccions de la DF. S'inclou el subministrament, col·locació segons plànols, i retirada d'embalatges a l'abocador autoritzat per el seu reciclatge amb totes les taxes i canons.	**160,81**	**€**
	BQ78-1S3A	u	S03a. Cadira amb recolzabraços apilable per a ús interior i exterior. Injectada amb fibr	130,00000	€
			Altres conceptes	30,81000	€
P-36	PQ90-S03B	u	S03b. Cadira aplilable sense recolzabraços apilable per a ús interior i exterior. Injectada amb fibra de vidre i polipropilè, amb protecció UV. Dimensions: W 52,3cm × L 52cm × H 80,5cm × Hs 46,1cm Tot el conjunt color a escollir per la DF dintre la gamma. Inclou accessoris, i tots els elements necessaris per a la seva correcta execució segons documentació de projecte, i instruccions de la DF. S'inclou el subministrament, col·locació segons plànols, i retirada d'embalatges a l'abocador autoritzat per el seu reciclatge amb totes les taxes i canons.	**138,81**	**€**
	BQ78-1S3B	u	S03b. Cadira sense recolzabraços apilable per a ús interior i exterior. Injectada amb fib	108,00000	€
			Altres conceptes	30,81000	€
P-37	PQZ0-0B01	u	B01. Escombreta de WC, de terra i en acer inoxidable mat. Dimensions aproximades de 38,5x8,9x8,9cm. Tot el conjunt color a escollir per la DF dintre la gamma. Inclou accessoris, i tots els elements necessaris per a la seva correcta execució segons documentació de projecte, i instruccions de la DF. S'inclou el subministrament, col·locació segons plànols, i retirada d'embalatges a l'abocador autoritzat per el seu reciclatge amb totes les taxes i canons.	**56,96**	**€**
	BJ4Z-CB01	u	B01. Escombreta de WC, de terra i en acer inoxidable mat.	53,70000	€
			Altres conceptes	3,26000	€
P-38	PQZ0-0B05	u	B05. Paperera sense tapa amb capacitat per a 6 litres. en acer inoxidable mat. Diàmetre 210 mm. Alçada 263,5 mm. Tot el conjunt color a escollir per la DF dintre la gamma. Inclou accessoris, i tots els elements necessaris per a la seva correcta execució segons documentació de projecte, i instruccions de la DF. S'inclou el subministrament, col·locació segons plànols, i retirada d'embalatges a l'abocador autoritzat per el seu reciclatge amb totes les taxes i canons.	**67,26**	**€**
	BJ4Z-CB05	u	B05. Paperera sense tapa amb capacitat per a 6 litres. en acer inoxidable mat.	64,00000	€
			Altres conceptes	3,26000	€
P-39	PQZ0-0B06	u	B06. Contenidor d'higiene femenina d'accionament manual de 10 L de capacitat, en acer inoxidable. Capçal del contenidor extraïble, amb nansa i dipòsit recull-residus integrat, per a l'eliminació	**106,26**	**€**

QUADRE DE PREUS NÚMERO 2

NÚMERO	CODI	UA	DESCRIPCIÓ	PREU	
			discreta d'articles d'higiene. Dimensions 382x280x141 Tot el conjunt color a escollir per la DF dintre la gamma. Inclou accessoris, i tots els elements necessaris per a la seva correcta execució segons documentació de projecte, i instruccions de la DF. S'inclou el subministrament, col·locació segons plànols, i retirada d'embalatges a l'abocador autoritzat per el seu reciclatge amb totes les taxes i canons.		
	BJ4Z-CB06	u	B06. Contenidor d'higiene femenina d'accionament manual de 10 L de capacitat, en ac	103,00000	€
			Altres conceptes	3,26000	€
P-40	PQZ0-0B07	u	B07. Penjador mural en acer inoxidable mat. Fixat a parament vertical. Longitud 23 mm Amplada 40 mm Alçada 23 mm Tot el conjunt color a escollir per la DF dintre la gamma. Inclou accessoris, i tots els elements necessaris per a la seva correcta execució segons documentació de projecte, i instruccions de la DF. S'inclou el subministrament, col·locació segons plànols, i retirada d'embalatges a l'abocador autoritzat per el seu reciclatge amb totes les taxes i canons.	**35,66**	**€**
	BJ4Z-CB07	u	B07. Penjador mural en acer inoxidable mat.	27,50000	€
			Altres conceptes	8,16000	€
P-41	PQZ0-0B08	u	B08. Canviador de bolquers horitzontal. Fabricat en polietilè. Amb cinturó de seguretat i superfície granulada. Fixat a parament vertical. Alçada 895 mm Amplada 508 mm Profunditat 490 mm Tot el conjunt color a escollir per la DF dintre la gamma. Inclou accessoris, i tots els elements necessaris per a la seva correcta execució segons documentació de projecte, i instruccions de la DF. S'inclou el subministrament, col·locació segons plànols, i retirada d'embalatges a l'abocador autoritzat per el seu reciclatge amb totes les taxes i canons.	**242,04**	**€**
	BJ4Z-CB08	u	B08. Canviador de bolquers horitzontal. Fabricat en polietilè. Amb cinturó de seguretat	225,72000	€
			Altres conceptes	16,32000	€
P-42	PQZ0-0C01	u	C01. Paperera d'oficina quadrada de 45l en inox. Amb anella subjecta-bosses unida i articulada al cos de xapa. Tot el conjunt color a escollir per la DF dintre la gamma. Inclou accessoris, i tots els elements necessaris per a la seva correcta execució segons documentació de projecte, i instruccions de la DF. S'inclou el subministrament, col·locació segons plànols, i retirada d'embalatges a l'abocador autoritzat per el seu reciclatge amb totes les taxes i canons.	**123,89**	**€**
	BQ78-CC01	u	C01. Paperera d'oficina quadrada de 45l en inox.	114,65000	€
			Altres conceptes	9,24000	€
P-43	PQZ0-0C02	u	C02. Penjador-Paraigüer amb estructura central formada per 2 tubs circulars: tub inferior d'alumini de 30x2 mm i tub superior d'acer de 20x1.5 mm. Penjadors de poliestirè injectat inserits en tub. Totes les peces metàl·liques estan pintades amb pintura epoxy pols mat. altura: 177cm. diàmetre de la base: 35cm. Tot el conjunt color a escollir per la DF dintre la gamma. Inclou accessoris, i tots els elements necessaris per a la seva correcta execució segons documentació de projecte, i instruccions de la DF.	**418,24**	**€**

QUADRE DE PREUS NÚMERO 2

NÚMERO	CODI	UA	DESCRIPCIÓ	PREU	
			S'inclou el subministrament, col·locació segons plànols, i retirada d'embalatges a l'abocador autoritzat per el seu reciclatge amb totes les taxes i canons.		
	BQ78-CC02	u	C02. Penjador-Paraigüer amb estructura central formada per 2 tubs circulars: tub inferi	409,00000	€
			Altres conceptes	9,24000	€
P-44	PQZ0-0C03	u	C03. Paperera metàl·lica de reciclatge amb tapa superior abatible i 4 dipòsits a l'interior de 26 litres de capacitat cadascun. Estructura fabricada amb planxa d?acer laminat en fred d?alta qualitat. Alçada: 71 cm Amplada: 99 cm Fons: 26 cm Capacitat: 104 Litres Tot el conjunt color a escollir per la DF dintre la gamma. Inclou accessoris, i tots els elements necessaris per a la seva correcta execució segons documentació de projecte, i instruccions de la DF. S'inclou el subministrament, col·locació segons plànols, i retirada d'embalatges a l'abocador autoritzat per el seu reciclatge amb totes les taxes i canons.	**528,94**	**€**
	BQ78-CC03	u	C03. Paperera metàl·lica de reciclatge amb tapa superior abatible i 4 dipòsits a l'interio	519,70000	€
			Altres conceptes	9,24000	€
P-45	PQZ0-0C04	u	C04. Topall de porta d'acer inoxidable mate, de diàmetre de 19mm. I 26mm. d'alçada. Amb protecció de cautxú de diàmetre de 26mm. S'inclou el subministrament, col·locació segons plànols, i retirada d'embalatges a l'abocador autoritzat per el seu reciclatge amb totes les taxes i canons.	**19,77**	**€**
	BQ78-CC04	u	C04. Topall de porta d'acer inoxidable mate, de diàmetre de 19mm. I 26mm. d'alçada.	10,53000	€
			Altres conceptes	9,24000	€
P-46	PQZ0-0E01	u	E01. Buc rodant de 3 calaixos, amb clau. Materials i acabats en conjunció amb la mateixa sèrie de taula tipus T.01 Dimensions de mínimes 43x53x59cm. Amb tiradors i pany. Tot el conjunt color a escollir per la DF dintre la gamma. Inclou accessoris, i tots els elements necessaris per a la seva correcta execució segons documentació de projecte, i instruccions de la DF. S'inclou el subministrament, col·locació segons plànols, i retirada d'embalatges a l'abocador autoritzat per el seu reciclatge amb totes les taxes i canons. S'inclou el subministrament, col·locació segons plànols, i retirada d'embalatges a l'abocador autoritzat per el seu reciclatge amb totes les taxes i canons.	**223,81**	**€**
	BQ78-CE01	u	E01. Buc rodant de 3 caixons. Bilaminat. En conjunció en la mateixa sèrie de taula tipu	193,00000	€
			Altres conceptes	30,81000	€

Mobilari de locals per usos comunitaris i entitats del barri
Districte de Nou Barris, Barcelona
c. d´Alonso Cano nº1-9 / via Favència 348-350

QUADRE DE PREUS NÚMERO 2

NÚMERO	CODI	UA	DESCRIPCIÓ	PREU

A+PR.04 JUSTIFICACIÓ DE PREUS

JUSTIFICACIÓ DE PREUS

MA D'OBRA

CODI	UA	DESCRIPCIÓ	PREU	
A01-FEP3	h	Ajudant col·locador	28,55000	€
A01-FEP6	h	Ajudant fuster	34,24000	€
A01-FEPH	h	Ajudant muntador	33,97000	€
A0F-000D	h	Oficial 1a col·locador	32,16000	€
A0F-000K	h	Oficial 1a fuster	38,95000	€
A0F-000R	h	Oficial 1a muntador	39,56000	€
A0F-0010	h	Oficial 1a vidrier	31,24000	€

JUSTIFICACIÓ DE PREUS

MATERIALS

CODI	UA	DESCRIPCIÓ	PREU	
B096-2MLH	m	Cinta adhesiva doble cara de 25 mm d'amplària , resistent a la humitat, productes químics i temperatures extremes	2,88000	€
B7JE-0GTJ	dm3	Massilla per a segellats, d'aplicació amb pistola, de base poliuretà de polimerització ràpida monocomponent	22,45000	€
BAQ0-CM01	u	M01. Armari amb clau Armari de dues fulles batents, amb clau, realitzat amb tauler contratxapat de bedoll (e=18mm) i lleixes xapades en fòrmica, de mides aproximades de 121x40 cm i h=230cm, amb tiradors i ferratges. Disseny segons plànol i indicacions a obra, acabats a escollir per la DF.	1.392,30000	€
BAQ0-CM02	u	M02. Armari amb clau Armari de dues fulles batents, amb clau, realitzat amb tauler contratxapat de bedoll (e=18mm) i lleixes xapades en fòrmica, de mides aproximades de 89x40 cm i h=230cm, amb tiradors i ferratges. Disseny segons plànol i indicacions a obra, acabats a escollir per la DF.	1.166,20000	€
BAQ0-CM03	u	M03. Lleixes d'emmagatzematge Subministrament i muntatge de lleixes en tauler contratxapat de bedoll (e=18mm) i xapades en fòrmica, mides 148x28 cm. Disseny segons plànol i indicacions a obra, acabats a escollir per la DF.	124,95000	€
BAQ0-CM04	u	M04. Lleixes d'emmagatzematge Subministrament i muntatge de lleixes en tauler contratxapat de bedoll (e=18mm) i xapades en fòrmica, mides 236x65 cm. Disseny segons plànol i indicacions a obra, acabats a escollir per la DF.	464,10000	€
BAQ0-CM05	u	M05. Lleixes d'emmagatzematge Subministrament i muntatge de lleixes en tauler contratxapat de bedoll (e=18mm) i xapades en fòrmica, mides 190x54 cm. Disseny segons plànol i indicacions a obra, acabats a escollir per la DF.	315,35000	€
BAV4-CC06	u	CO2_Cortina opaca fono absorvente en cotó o polièster d'ones verticals i recollida horitzontal manual per a ús interior, amb un pes de 250/300 m/m2.	2.536,50000	€
BAV4-CCC6	u	Carrils modulars de perfil d'alumini extruit de color anoditzat per cortines, inclosos tots els seus elements per al seu correcte funcionament.	1.460,00000	€
BC1K-0WNS	m2	Mirall de lluna incolora de gruix 5 mm	51,36000	€
BJ4Z-CB01	u	B01. Escombreta de WC, de terra i en acer inoxidable mat. Dimensions de 38,5x8,9x8,9cm. Tot el conjunt color a escollir per la DF dintre la gamma. Inclou accessoris, i tots els elements necessaris per a la seva correcta execució segons documentació de projecte, i instruccions de la DF.	53,70000	€
BJ4Z-CB02	u	B02. Dispensador de paper higiènic Ø 310 mm en acer inoxidable. Longitud 310 mm. Ample 130 mm. Alçada 315 mm Tot el conjunt color a escollir per la DF dintre la gamma. Inclou accessoris, i tots els elements necessaris per a la seva correcta execució segons documentació de projecte, i instruccions de la DF.	67,70000	€
BJ4Z-CB03	u	B03. Dispensador de sabó líquid amb sensor (700 ml) en acer inoxidable. Amb piles. Instal·lat a mur. Tot el conjunt color a escollir per la DF dintre la gamma. Inclou accessoris, i tots els elements necessaris per a la seva correcta execució segons documentació de projecte, i instruccions de la DF.	73,19000	€
BJ4Z-CB04	u	B04. Dispensador de tovalloletes (>400 ut) en acer inoxidable. Instal·lat a mur. Longitud 280 mm. Amplada 102 mm. Alçada 350 mm. Tot el conjunt color a escollir per la DF dintre la gamma. Inclou accessoris, i tots els elements necessaris per a la seva correcta execució segons documentació de projecte, i instruccions de la DF.	192,00000	€
BJ4Z-CB05	u	B05. Paperera sense tapa amb capacitat per a 6 litres. en acer inoxidable mat. Diàmetre 210 mm. Alçada 263,5 mm. Tot el conjunt color a escollir per la DF dintre la gamma. Inclou accessoris, i tots els elements	64,00000	€

JUSTIFICACIÓ DE PREUS

MATERIALS

CODI	UA	DESCRIPCIÓ	PREU	
		necessaris per a la seva correcta execució segons documentació de projecte, i instruccions de la DF.		
BJ4Z-CB06	u	B06. Contenidor d'higiene femenina d'accionament manual de 10 L de capacitat, en acer inoxidable. Capçal del contenidor extraïble, amb nansa i dipòsit recull-residus integrat, per a l'eliminació discreta d'articles d'higiene. Dimensions 382x280x141 Tot el conjunt color a escollir per la DF dintre la gamma. Inclou accessoris, i tots els elements necessaris per a la seva correcta execució segons documentació de projecte, i instruccions de la DF.	103,00000	€
BJ4Z-CB07	u	B07. Penjador mural en acer inoxidable mat. Fixat a parament vertical. Longitud 23 mm Amplada 40 mm Alçada 23 mm Tot el conjunt color a escollir per la DF dintre la gamma. Inclou accessoris, i tots els elements necessaris per a la seva correcta execució segons documentació de projecte, i instruccions de la DF.	27,50000	€
BJ4Z-CB08	u	B08. Canviador de bolquers horitzontal. Fabricat en polietilè. Amb cinturó de seguretat i superfície granulada. Fixat a parament vertical. Alçada 895 mm Amplada 508 mm Profunditat 490 mm Tot el conjunt color a escollir per la DF dintre la gamma. Inclou accessoris, i tots els elements necessaris per a la seva correcta execució segons documentació de projecte, i instruccions de la DF.	225,72000	€
BMS0-C000	u	Rètol homologat per a senyalització d'aparells d'extinció, d'alumini de 3mm de gruix, de 224x224mm. Picto normatiu calat en làser. Pintat de color vermell, serigrafia blanca norma ISO. Placa interior de PVC de 3mm de gruix, pintada en fotoluminiscent normativa ISO. Troquelat amb fons amb fotoluminiscència. Posició i simbologies segons instruccions que proporcionarà la DF abans de procedir a la seva comanda i col·locació. Segons plànols. S'inclou el subministrament i el muntatge. Tot segons instruccions DF.	59,98000	€
BQ78-1S02	u	S02. Cadira apilable en polipropilè, amb peus de vareta que i fabricada en estructura de tub rodó d'acer (Ø16×2 mm) lacat. Amb el respatller obert. Braços d'alumini lacat. altura dins al respatller: 81cm. altura de braços: 67cm. amplada: 53cm. Tot el conjunt color a escollir per la DF dintre la gamma. Inclou accessoris, i tots els elements necessaris per a la seva correcta execució segons documentació de projecte, i instruccions de la DF.	289,00000	€
BQ78-1S04	u	S04. Cadira apilable en polipropilè, amb peus de vareta que i fabricada en estructura de tub rodó d'acer (Ø16×2 mm) lacat. Amb el respatller obert. altura dins al respatller: 81cm. amplada: 53cm. Tot el conjunt color a escollir per la DF dintre la gamma. Inclou accessoris, i tots els elements necessaris per a la seva correcta execució segons documentació de projecte, i instruccions de la DF.	205,00000	€
BQ78-1S05	u	S05. Puff circular (Diam 40cm.) amb bastidor de fusta recobert d?escuma i Dacron. Seient realitzat en diferents densitats d'escuma de poliuretà, encoixinat a la superfície amb Dacron. Bases a LDPE. Tapissat amb teles antitaques o en pell sintètica rentable. Tot el conjunt color a escollir per la DF dintre la gamma. Inclou accessoris, i tots els elements necessaris per a la seva correcta execució segons documentació de projecte, i instruccions de la DF.	335,00000	€
BQ78-1S06	u	S06. Puff circular (Diam 60cm.) amb bastidor de fusta recobert d?escuma i Dacron. Seient realitzat en diferents densitats d'escuma de poliuretà, encoixinat a la superfície amb Dacron. Bases a LDPE. Tapissat amb teles antitaques o en pell sintètica rentable. Tot el conjunt color a escollir per la DF dintre la gamma. Inclou accessoris, i tots els elements necessaris per a la seva correcta execució segons documentació de projecte, i instruccions de la DF.	398,65000	€

JUSTIFICACIÓ DE PREUS

MATERIALS

CODI	UA	DESCRIPCIÓ	PREU	
BQ78-1S07	u	S07. Butaca amb estructura metàl·lica formada per 4 potes de tub d´acer de Ø22mm. Amb el espatller envoltat per un tub d'acer de Ø18mm a la graella horitzontal i una platina d'acer. Estructura intern format per vareta d'acer de Ø11mm i platines d'acer plegades per a la fixació a l'estructura principal. Acabada amb pintura epoxi, amb color a definir per la DF i conteres de suport terra de feltre. Respatller conformat per escuma d'injecció, escuma al tall a la part posterior i funda de tela amb fibra. Seient format per un nucli de tauler aglomerat i escuma d´injecció de poliuretà, rematat amb una funda de tela amb fibra. Dimensions: 75x63x45,5 cm. Tot el conjunt color a escollir per la DF dintre la gamma. Inclou accessoris, i tots els elements necessaris per a la seva correcta execució segons documentació de projecte, i instruccions de la DF	522,00000	€
BQ78-1S08	u	S08. Sofà de dues places amb estructura metàl·lica formada per 4 potes de tub d´acer de Ø22mm. Amb el espatller envoltat per un tub d'acer de Ø18mm a la graella horitzontal i una platina d'acer. Estructura intern format per vareta d'acer de Ø11mm i platines d'acer plegades per a la fixació a l'estructura principal. Acabada amb pintura epoxi, amb color a definir per la DF i conteres de suport terra de feltre. Respatller conformat per escuma d'injecció, escuma al tall a la part posterior i funda de tela amb fibra. Seient format per un nucli de tauler aglomerat i escuma d´injecció de poliuretà, rematat amb una funda de tela amb fibra. Dimensions: 152x67x53,7 cm. Tot el conjunt color a escollir per la DF dintre la gamma. Inclou accessoris, i tots els elements necessaris per a la seva correcta execució segons documentació de projecte, i instruccions de la DF.	1.322,00000	€
BQ78-1S3A	u	S03a. Cadira amb recolzabraços apilable per a ús interior i exterior. Injectada amb fibra de vidre i polipropilè. Apilable. Protecció UV. Dimensions: W 52,3cm × L 52cm × H 80,5cm × Hs 46,1cm × Ha 67cm Tot el conjunt color a escollir per la DF dintre la gamma. Inclou accessoris, i tots els elements necessaris per a la seva correcta execució segons documentació de projecte, i instruccions de la DF.	130,00000	€
BQ78-1S3B	u	S03b. Cadira sense recolzabraços apilable per a ús interior i exterior. Injectada amb fibra de vidre i polipropilè. Apilable. Protecció UV. Dimensions: W 52,3cm × L 52cm × H 80,5cm × Hs 46,1cm × Ha 67cm Tot el conjunt color a escollir per la DF dintre la gamma. Inclou accessoris, i tots els elements necessaris per a la seva correcta execució segons documentació de projecte, i instruccions de la DF.	108,00000	€
BQ78-1T01	u	T01. Taula d'oficina electrificada de mides 180x80cm. amb estructura de tub d'acer de 60/30 amb pintura epoxi amb capa de 100 micres. Biga doble per dotar la taula de treball d'una consistència estructural total. Tapa en tauler de partícules bilaminada de 25 mm de gruix segons norma EN-323, amb cantell termofusionat de 2 mm de gruix segons norma UNE 56.843.01. Suport al terra amb anivelladors per a l'òptima anivellació de la taula en qualsevol tipus de terres. Tot el conjunt color a escollir per la DF dintre la gamma. Inclou accessoris, elements de fixació, i tots els elements necessaris per a la seva correcta execució segons documentació de projecte, i instruccions de la DF.	395,00000	€
BQ78-1T02	u	T02. Taula de treball plegable de mides 140x80cm. fabricada amb un marc d´acer de 40*15 amb 2mm de gruix. El tauler de la taula plegable de 19mm de gruix amb un cantell amortidor perquè no es faci malbé el tauler. Disposa de guia d´alumini extrusionat que permet el plegat total de la taula. Els peus de la taula seran d'alumini injectat de 21mm de diàmetre per atorgar una estabilitat total a la taula plegable. Dotada de taps negres per esmorteir la taula amb el terra. Tot el conjunt i color a escollir per la DF dintre la gamma. Inclou accessoris, elements de fixació, i tots els elements necessaris per a la seva correcta execució segons documentació de projecte, i instruccions de la DF.	405,00000	€
BQ78-1T03	u	T03. Taula de centre de Diametre de 50cm., formada per una estructura de potes de Ø30mm i una platina d'acer cilindrada de 4mm de gruix. L´acabat d´estructura en pintura epoxi en colors a escollir per la DF Tapa de les taula fabricada en tauler de MDF xapat en roure europeu de 23mm de gruix o tauler de MDF lacat en negre mat. Tot el conjunt i color a escollir per la DF dintre la gamma. Inclou accessoris, elements de fixació, i tots els elements necessaris per a la seva correcta execució segons documentació de projecte, i instruccions de la DF.	359,00000	€

JUSTIFICACIÓ DE PREUS

MATERIALS

CODI	UA	DESCRIPCIÓ	PREU	
BQ78-1T04	u	T04. Taula de centre de Diametre de 100cm., formada per una estructura de potes de Ø30mm i una platina d'acer cilindrada de 4mm de gruix. L´acabat d´estructura en pintura epoxi en colors a escollir per la DF Tapa de les taula fabricada en tauler de MDF xapat en roure europeu de 23mm de gruix o tauler de MDF lacat en negre mat. Tot el conjunt i color a escollir per la DF dintre la gamma. Inclou accessoris, elements de fixació, i tots els elements necessaris per a la seva correcta execució segons documentació de projecte, i instruccions de la DF.	480,00000	€
BQ78-CC01	u	C01. Paperera d'oficina quadrada de 45l en inox. Amb anella subjecta-bosses unida i articulada al cos de xapa. Tot el conjunt color a escollir per la DF dintre la gamma. Inclou accessoris, i tots els elements necessaris per a la seva correcta execució segons documentació de projecte, i instruccions de la DF.	114,65000	€
BQ78-CC02	u	C02. Penjador-Paraigüer amb estructura central formada per 2 tubs circulars: tub inferior d'alumini de 30x2 mm i tub superior d'acer de 20x1.5 mm. Penjadors de poliestirè injectat inserits en tub. Totes les peces metàl·liques estan pintades amb pintura epoxy pols mat. altura: 177cm. diàmetre de la base: 35cm. Tot el conjunt color a escollir per la DF dintre la gamma. Inclou accessoris, i tots els elements necessaris per a la seva correcta execució segons documentació de projecte, i instruccions de la DF.	409,00000	€
BQ78-CC03	u	C03. Paperera metàl·lica de reciclatge amb tapa superior abatible i 4 dipòsits a l'interior de 26 litres de capacitat cadascun. Estructura fabricada amb planxa d?acer laminat en fred d?alta qualitat. Alçada: 71 cm Amplada: 99 cm Fons: 26 cm Capacitat: 104 Litres Tot el conjunt color a escollir per la DF dintre la gamma. Inclou accessoris, i tots els elements necessaris per a la seva correcta execució segons documentació de projecte, i instruccions de la DF.	519,70000	€
BQ78-CC04	u	C04. Topall de porta d'acer inoxidable mate, de diàmetre de 19mm. I 26mm. d'alçada. Amb protecció de cautxú de diàmetre de 26mm.	10,53000	€
BQ78-CE01	u	E01. Buc rodant de 3 caixons. Bilaminat. En conjunció en la mateixa sèrie de taula tipus T.01 Dimensions de 43x53x59cm. Amb tiradors i pany. Tot el conjunt color a escollir per la DF dintre la gamma. Inclou accessoris, i tots els elements necessaris per a la seva correcta execució segons documentació de projecte, i instruccions de la DF.	193,00000	€
BQ78-CE02	u	E02. Estanteria metàl·lica autoportant. Laterals formats per 2 varetes verticals d'acer de ø8 mm i varetes horitzontals de ø5mm. Aquest suport lateral permet col·locar els prestatges i complements a diferents alçades, amb una separació entre nivells múltiple de 12,5 cm. Conjunt de dues creus metàl·liques, unides entre si, per arriostrar els laterals. Pintades en pintura epoxi. Els suports laterals de peu disposaran d'anivelladors per salvar les irregularitats del terra. Els suports laterals de peu seran de 36cm de profunditat Configuració específica de calaixos, bucs, estanteries i altres a decidir per usuari final. Lleixes en fusta de roure natural, sobre aglomerat de 25mm. de gruix, calaixos en xapa d'acer plegada i soldada de 0,8mm. Dimensions de 188x36Fx135H cm. Tot el conjunt color a escollir per la DF dintre la gamma. Inclou accessoris, i tots els elements necessaris per a la seva correcta execució segons documentació de projecte, i instruccions de la DF.	1.650,00000	€
BQ78-CS01	u	S01. Butaca amb reposabraços en alumini, de respatller intermedi amb carcassa entapissada i base central giratòria d'alumini de 4 aspes amb sistema de retorn en acabat alumini polit. Carcassa entapissada en escuma flexible ignífuga de poliuretà de densitat entre 25kg/m3 i 40kg/m3, amb costures paral·leles i sistema basculant. altura de respatller: 100cm. altura de braços: 66cm. amplada: 62cm. Tot el conjunt color a escollir per la DF dintre la gamma. Inclou accessoris, i tots els elements	272,00000	€

JUSTIFICACIÓ DE PREUS

MATERIALS

CODI	UA	DESCRIPCIÓ	PREU	
		necessaris per a la seva correcta execució segons documentació de projecte, i instruccions de la DF.		
BQ78-CS02	u	S02. Cadira apilable en polipropilè, amb peus de vareta que i fabricada en estructura de tub rodó d'acer (Ø16×2 mm) lacat. Amb el respatller obert. altura dins al respatller: 81cm. amplada: 53cm. Tot el conjunt color a escollir per la DF dintre la gamma. Inclou accessoris, i tots els elements necessaris per a la seva correcta execució segons documentació de projecte, i instruccions de la DF.	205,00000	€
BQ78-CS03	u	S03. Cadira apilable en polipropilè, amb peus de vareta que i fabricada en estructura de tub rodó d'acer (Ø16×2 mm) lacat. Amb el respatller obert. Braços d'alumini lacat. altura dins al respatller: 81cm. altura de braços: 67cm. amplada: 53cm. Tot el conjunt color a escollir per la DF dintre la gamma. Inclou accessoris, i tots els elements necessaris per a la seva correcta execució segons documentació de projecte, i instruccions de la DF.	289,00000	€
BQ78-CT01	u	M3_Taula de consulta de 400x140 cm, i una altura de 74/76 cm, amb electrificació i il·luminació central integrada. Taula formada per potes i travessers metàl·lics amb tubs quadrats de 3/5 cm d'amplada i gruix mínim de 2 mm. Els elements de l'estructura estab tractat amb un tractament de fosfatització i es cubrirà amb una capa de pintura de pols d'epòxid termoendurit amb suport de resines epoxídiques, mitjançant estufat a temperatures de 200º i amb un gruix no inferior a 80 microns ni superior a 100 microns en color blanc o clar a definir per la DF. Potes alineades a les quatre cantonades del sobre per no interferir amb les cames del usuaris. Els travessers horitzontals logitudinals estan endinsats almeys 20 cm respecte a l'aresta exterior longitudinal del sobre per tal de permetre l'accessibilitat de les persones que es desplacen en cadira de rodes. Totes les potes estan dotades d'anivelladors. Tauler format per dues peces amb acanaladura central per al pas de cablejat. Aquest tauler pot ser aglomerat de fibres (Densitat minima :650kg/m³) de gruix 30mm mínim, de contraxapat de gruix 22 mm mínim, o de HPL Compact de gruix 7 mm mínim. En qualsevol dels casos anterior, l'acabat de la part superior del tauler serà un laminat decoratiu d'alta pressió de 0,7mm de gruix en color blanc o clar a definir per la DF, amb un acabat mate i no reflecteixi la llum. Les arestes del taulell han de ser arrodonides i que no quedin arestes vives. Inclou elements de electrificació, que consten de 1 torre central de distribució de cablejat en color blanc, de dues connexions elèctricas + USB per a cada 2 seients, un joc de brides per cada unitat de connexió, el cable necessari per a connectar les unitats de connexions elèctriques, i l'endoll per a connectar toto el conjunt a la instal·lació elèctrica de l'edifici. Cada unitat de connexió está col·locada en superfície de la taula, amb una tapeta abatible. Es deixará tot fixat, equipat, connectat, endillat, acabat i en funcionament. Aquesta taula inclou una llum longitudinal central, amb estructura metàl·lica pintat en blanc o color clar a definir per la DF. Anirá fixada a la taula, integrada al disseny. Ha de proporcionar un nivell unifrome de 500 lux al pla de lectura, amb làmpada LED 3000ºK i difusor. La taula es deixarà fixada al paviment amb una peça de plàstic dur en dues de les potes. Inclou subministrament, muntatge i posada en funcionament dels components èlectrics. Dimensions: 400x140 cm. Alçada máxima 76 cm. Color del sobre: a definir per la DF sent color blanc o colors clars. Color estructura: a definir per la DF sent color blanc o colors clars. UNE - EN 527-1 Mobiliari d'Oficina. Taules de treball i escriptoris. Dimensions UNE - EN 527-2 Mobiliari d'Oficina. Taules de treball i escriptoris. Requisits de Seguretat, resistènca i durabilitat. UNE - EN ISO 14006 Sistema de Gestió Ambiental. DIrectrius per a incorporar l'ecodisseny. La taula ha de ser accessible per persones amb mobilitat reduida. Per tant ha de complir que l'espai lliure inferior a de ser com a mínim de 70 x 90 x 50 cm (alçada x amplada x profunditat).	406,00000	€
BQ78-CT02	u	T02. Taula de treball plegable de mides 140x80cm. fabricada amb un marc d´acer de 40*15 amb 2mm de gruix. El tauler de la taula plegable de 19mm de gruix amb un cantell amortidor perquè no es faci malbé el tauler. Disposa de guia d´alumini extrusionat que permet el plegat total de la taula. Els peus de la taula seran d'alumini injectat de 21mm de diàmetre per atorgar una estabilitat total a la taula plegable. Dotada de taps negres per esmorteir la taula amb el terra. Tot el conjunt i color a escollir per la DF dintre la gamma. Inclou accessoris, elements de fixació, i tots els elements necessaris per a la seva correcta execució segons documentació de projecte, i	405,00000	€

JUSTIFICACIÓ DE PREUS

MATERIALS

CODI	UA	DESCRIPCIÓ	PREU	
		instruccions de la DF.		
BQ78-CT03	u	T03. Taula d'oficina electrificada de mides 160x80cm. amb estructura de tub d'acer de 60/30 amb pintura epoxi amb capa de 100 micres. Biga doble per dotar la taula de treball d'una consistència estructural total. Tapa en tauler de partícules bilaminada de 25 mm de gruix segons norma EN-323, amb cantell termofusionat de 2 mm de gruix segons norma UNE 56.843.01. Suport al terra amb anivelladors per a l'òptima anivellació de la taula en qualsevol tipus de terres. Tot el conjunt color a escollir per la DF dintre la gamma. Inclou accessoris, elements de fixació, i tots els elements necessaris per a la seva correcta execució segons documentació de projecte, i instruccions de la DF.	368,00000	€
BQ78-CT04	u	T04. Taula de treball plegable de mides 160x80cm. fabricada amb un marc d´acer de 40*15 amb 2mm de gruix. El tauler de la taula plegable de 19mm de gruix amb un cantell amortidor perquè no es faci malbé el tauler. Disposa de guia d´alumini extrusionat que permet el plegat total de la taula. Els peus de la taula seran d'alumini injectat de 21mm de diàmetre per atorgar una estabilitat total a la taula plegable. Dotada de taps negres per esmorteir la taula amb el terra. Tot el conjunt i color a escollir per la DF dintre la gamma. Inclou accessoris, elements de fixació, i tots els elements necessaris per a la seva correcta execució segons documentació de projecte, i instruccions de la DF.	359,00000	€
BQ92-C000	u	Cartell identificatiu de zones, construït amb panell contratxapat de fusta de 15mm, amb lletres gravades amb làser. Dimensions totals: 100x20cm Rètol Braille format per xapa d'acer inox gravada amb relleu-tipografia braille, adherida sobre suport amb cola extraforta. Dimensions totals: 20x20cm Tipografia segons projecte de mobiliari annex que proporcionarà la DF abans de procedir a la seva producció. Inclòs subministrament i muntatge. Tot segons instruccions DF	102,84000	€
BQ92-C001	u	Rètol institucional B Ajuntament de Barcelona. Construït per xapa d'alumini lacat en forma de B, mides 47,6x60cm, d'acord amb el manual d'estil de l'Ajuntament de Barcelona, fixat mecànicament al suport de xapa d'acer. Incorpora el nom del Centre. Tipografia, dimensions, materials, color i posició segons projecte de mobiliari que proporcionarà la DF abans de procedir a la seva producció. Incòs el subministrament i muntatge. Tot segons instruccions DF.	592,62000	€

JUSTIFICACIÓ DE PREUS

PARTIDES D'OBRA

NÚM	CODI	UA	DESCRIPCIÓ			PREU	
P-1	**PB90-0001**	u	Cartell identificatiu de zones, construït amb panell contratxapat de fusta de 15mm, amb lletres vinilades (tipografia i grafismes segon documentació gràfica). Dimensions totals: 100x20cm Rètol Braille format per xapa d'acer inox gravada amb relleu-tipografia braille, adherida sobre suport amb cola extraforta. Dimensions totals: 20x20cm Tipografia segons projecte de mobiliari annex que proporcionarà la DF abans de procedir a la seva producció. Inclòs subministrament i muntatge. Tot segons instruccions DF	**Rend.: 1,000**	**127,82**	**€**

			Unitats		Preu		Parcial	Import
Ma d'obra								
A01-FEPH	h	Ajudant muntador	0,300	/R x	33,97000	=	10,19100	
A0F-000R	h	Oficial 1a muntador	0,300	/R x	39,56000	=	11,86800	
			Subtotal:				22,05900	22,05900
Materials								
BQ92-C000	u	Cartell identificatiu de zones, construït amb panell contratxapat de fusta de 15mm, amb lletres gravades amb làser. Dimensions totals: 100x20cm Rètol Braille format per xapa d'acer inox gravada amb relleu-tipografia braille, adherida sobre suport amb cola extraforta. Dimensions totals: 20x20cm Tipografia segons projecte de mobiliari annex que proporcionarà la DF abans de procedir a la seva producció. Inclòs subministrament i muntatge. Tot segons instruccions DF	1,000	x	102,84000	=	102,84000	
B096-2MLH	m	Cinta adhesiva doble cara de 25 mm d'amplària , resistent a la humitat, productes químics i temperatures extremes	0,900	x	2,88000	=	2,59200	
			Subtotal:				105,43200	105,43200

DESPESES AUXILIARS	1,50	%	0,33089
COST DIRECTE			127,82189
DESPESES INDIRECTES	0,00	%	0,00000
COST EXECUCIÓ MATERIAL			**127,82189**

P-2	**PB90-0C01**	u	Rètol institucional B Ajuntament de Barcelona. Construït per xapa d'alumini lacat en forma de B, mides 47,6x60cm, d'acord amb el manual d'estil de l'Ajuntament de Barcelona, fixat mecànicament al suport de xapa d'acer. Incorpora el nom del Centre. Tipografia, dimensions, materials, color i posició segons projecte de mobiliari que proporcionarà la DF abans de procedir a la seva producció. Incòs el	**Rend.: 1,000**	**600,65**	**€**

PARTIDES D'OBRA

NÚM	CODI	UA	DESCRIPCIÓ	PREU

subministrament i muntatge. Tot segons instruccions DF.

				Unitats		Preu		Parcial	Import
Ma d'obra									
	A0F-000R	h	Oficial 1a muntador	0,200	/R x	39,56000	=	7,91200	
					Subtotal:			7,91200	7,91200
Materials									
	BQ92-C001	u	Rètol institucional B Ajuntament de Barcelona. Construït per xapa d'alumini lacat en forma de B, mides 47,6x60cm, d'acord amb el manual d'estil de l'Ajuntament de Barcelona, fixat mecànicament al suport de xapa d'acer. Incorpora el nom del Centre. Tipografia, dimensions, materials, color i posició segons projecte de mobiliari que proporcionarà la DF abans de procedir a la seva producció. Incòs el subministrament i muntatge. Tot segons instruccions DF.	1,000	x	592,62000	=	592,62000	
					Subtotal:			592,62000	592,62000

DESPESES AUXILIARS	1,50	%	0,11868
COST DIRECTE			600,65068
DESPESES INDIRECTES	0,00	%	0,00000
COST EXECUCIÓ MATERIAL			**600,65068**

P-3 **PC16-0C05** m2 C05. Mirall disposat a mur. Disposat sobre rastrellat horitzontal de fusta de pi termotractada.
Dimensions de 530x270cm.
S'inclou el subministrament, col·locació segons plànols, i retirada d'embalatges a l'abocador autoritzat per el seu reciclatge amb totes les taxes i canons.

Rend.: 1,000 **85,43** €

				Unitats		Preu		Parcial	Import
Ma d'obra									
	A0F-0010	h	Oficial 1a vidrier	1,000	/R x	31,24000	=	31,24000	
					Subtotal:			31,24000	31,24000
Materials									
	BC1K-0WNS	m2	Mirall de lluna incolora de gruix 5 mm	1,000	x	51,36000	=	51,36000	
	B7JE-0GTJ	dm3	Massilla per a segellats, d'aplicació amb pistola, de base poliuretà de polimerització ràpida monocomponent	0,105	x	22,45000	=	2,35725	
					Subtotal:			53,71725	53,71725

PARTIDES D'OBRA

NÚM	CODI	UA	DESCRIPCIÓ	PREU

DESPESES AUXILIARS	1,50	%	0,46860
COST DIRECTE			85,42585
DESPESES INDIRECTES	0,00	%	0,00000
COST EXECUCIÓ MATERIAL			**85,42585**

P-4 **PJ42-0B02** u B02. Dispensador de paper higiènic Ø 310 mm en acer inoxidable.
Longitud 310 mm.
Ample 130 mm.
Alçada 315 mm

Tot el conjunt color a escollir per la DF dintre la gamma. Inclou accessoris, i tots els elements necessaris per a la seva correcta execució segons documentació de projecte, i instruccions de la DF.

S'inclou el subministrament, col·locació segons plànols, i retirada d'embalatges a l'abocador autoritzat per el seu reciclatge amb totes les taxes i canons.

Rend.: 1,000 **79,12** €

				Unitats		Preu		Parcial	Import
Ma d'obra									
	A0F-000D	h	Oficial 1a col·locador	0,350	/R x	32,16000	=	11,25600	
					Subtotal:			11,25600	11,25600
Materials									
	BJ4Z-CB02	u	B02. Dispensador de paper higiènic Ø 310 mm en acer inoxidable. Longitud 310 mm. Ample 130 mm. Alçada 315 mm Tot el conjunt color a escollir per la DF dintre la gamma. Inclou accessoris, i tots els elements necessaris per a la seva correcta execució segons documentació de projecte, i instruccions de la DF.	1,000	x	67,70000	=	67,70000	
					Subtotal:			67,70000	67,70000

DESPESES AUXILIARS	1,50	%	0,16884
COST DIRECTE			79,12484
DESPESES INDIRECTES	0,00	%	0,00000
COST EXECUCIÓ MATERIAL			**79,12484**

P-5 **PJ42-0B04** u B04. Dispensador de tovalloletes (>400 ut) en acer inoxidable.
Instal·lat a mur.
Longitud 280 mm.
Amplada 102 mm.
Alçada 350 mm.

Tot el conjunt color a escollir per la DF dintre la gamma. Inclou accessoris, i tots els elements necessaris per a la seva correcta execució segons documentació de projecte, i instruccions de la DF.

S'inclou el subministrament, col·locació segons plànols, i retirada d'embalatges a l'abocador autoritzat per el seu reciclatge amb totes les taxes i canons.

Rend.: 1,000 **203,42** €

JUSTIFICACIÓ DE PREUS

PARTIDES D'OBRA

NÚM	CODI	UA	DESCRIPCIÓ						PREU
				Unitats		Preu		Parcial	Import
Ma d'obra									
	A0F-000D	h	Oficial 1a col·locador	0,350	/R x	32,16000	=	11,25600	
					Subtotal:			11,25600	11,25600
Materials									
	BJ4Z-CB04	u	B04. Dispensador de tovalloletes (>400 ut) en acer inoxidable. Instal·lat a mur. Longitud 280 mm. Amplada 102 mm. Alçada 350 mm. Tot el conjunt color a escollir per la DF dintre la gamma. Inclou accessoris, i tots els elements necessaris per a la seva correcta execució segons documentació de projecte, i instruccions de la DF.	1,000	x	192,00000	=	192,00000	
					Subtotal:			192,00000	192,00000
			DESPESES AUXILIARS			1,50	%		0,16884
			COST DIRECTE						203,42484
			DESPESES INDIRECTES			0,00	%		0,00000
			COST EXECUCIÓ MATERIAL						**203,42484**

P-6	**PJ43-0B03**	u	B03. Dispensador de sabó líquid amb sensor (700 ml) en acer inoxidable. Amb piles. Instal·lat a mur. Tot el conjunt color a escollir per la DF dintre la gamma. Inclou accessoris, i tots els elements necessaris per a la seva correcta execució segons documentació de projecte, i instruccions de la DF. S'inclou el subministrament, col·locació segons plànols, i retirada d'embalatges a l'abocador autoritzat per el seu reciclatge amb totes les taxes i canons.	**Rend.: 1,000**	**81,35**	**€**

				Unitats		Preu		Parcial	Import
Ma d'obra									
	A0F-000D	h	Oficial 1a col·locador	0,250	/R x	32,16000	=	8,04000	
					Subtotal:			8,04000	8,04000
Materials									
	BJ4Z-CB03	u	B03. Dispensador de sabó líquid amb sensor (700 ml) en acer inoxidable. Amb piles. Instal·lat a mur. Tot el conjunt color a escollir per la DF dintre la gamma. Inclou accessoris, i tots els elements necessaris per a la seva correcta execució segons documentació de projecte, i instruccions de la DF.	1,000	x	73,19000	=	73,19000	
					Subtotal:			73,19000	73,19000

JUSTIFICACIÓ DE PREUS

PARTIDES D'OBRA

NÚM	CODI	UA	DESCRIPCIÓ				PREU
			DESPESES AUXILIARS	1,50	%		0,12060
			COST DIRECTE				81,35060
			DESPESES INDIRECTES	0,00	%		0,00000
			COST EXECUCIÓ MATERIAL				**81,35060**

P-7	**PMS0-0001**	u	Rètol homologat per a senyalització de porta de sortida habitual, d'alumini de 3mm de gruix, de 224x224mm. Picto normatiu calat en làser. Pintat de color verd, serigrafia blanca norma ISO. Placa interior de PVC de 3mm de gruix, pintada en fotoluminiscent normativa ISO. Troquelat amb fons amb fotoluminiscència. Posició i simbologies segons instruccions que proporcionarà la DF abans de procedir a la seva comanda i col·locació. Segons plànols. S'inclou el subministrament i el muntatge. Tot segons instruccions DF.	**Rend.: 1,000**	**68,60**	**€**

				Unitats		Preu		Parcial	Import
Ma d'obra									
	A0F-000R	h	Oficial 1a muntador	0,150	/R x	39,56000	=	5,93400	
					Subtotal:			5,93400	5,93400
Materials									
	BMS0-C000	u	Rètol homologat per a senyalització d'aparells d'extinció, d'alumini de 3mm de gruix, de 224x224mm. Picto normatiu calat en làser. Pintat de color vermell, serigrafia blanca norma ISO. Placa interior de PVC de 3mm de gruix, pintada en fotoluminiscent normativa ISO. Troquelat amb fons amb fotoluminiscència. Posició i simbologies segons instruccions que proporcionarà la DF abans de procedir a la seva comanda i col·locació. Segons plànols. S'inclou el subministrament i el muntatge. Tot segons instruccions DF.	1,000	x	59,98000	=	59,98000	
	B096-2MLH	m	Cinta adhesiva doble cara de 25 mm d'amplària , resistent a la humitat, productes químics i temperatures extremes	0,900	x	2,88000	=	2,59200	
					Subtotal:			62,57200	62,57200
			DESPESES AUXILIARS			1,50	%		0,08901
			COST DIRECTE						68,59501
			DESPESES INDIRECTES			0,00	%		0,00000
			COST EXECUCIÓ MATERIAL						**68,59501**

P-8	**PMS0-0002**	u	Rètol homologat per a senyalització de porta de sortida d'evacuació, d'alumini de 3mm de gruix, de 224x224mm. Picto normatiu calat en làser. Pintat de color verd, serigrafia blanca norma ISO. Placa interior de PVC de 3mm de gruix, pintada en fotoluminiscent normativa ISO. Troquelat amb fons amb fotoluminiscència. Posició i simbologies segons instruccions que proporcionarà la DF abans de procedir a la seva comanda i col·locació. Segons plànols.	**Rend.: 1,000**	**68,60**	**€**

JUSTIFICACIÓ DE PREUS

PARTIDES D'OBRA

NÚM	CODI	UA	DESCRIPCIÓ	PREU

S'inclou el subministrament i el muntatge. Tot segons instruccions DF.

			Unitats		Preu		Parcial	Import
Ma d'obra								
A0F-000R	h	Oficial 1a muntador	0,150	/R x	39,56000	=	5,93400	
				Subtotal:			5,93400	5,93400
Materials								
BMS0-C000	u	Rètol homologat per a senyalització d'aparells d'extinció, d'alumini de 3mm de gruix, de 224x224mm. Picto normatiu calat en làser. Pintat de color vermell, serigrafia blanca norma ISO. Placa interior de PVC de 3mm de gruix, pintada en fotoluminiscent normativa ISO. Troquelat amb fons amb fotoluminiscència. Posició i simbologies segons instruccions que proporcionarà la DF abans de procedir a la seva comanda i col·locació. Segons plànols. S'inclou el subministrament i el muntatge. Tot segons instruccions DF.	1,000	x	59,98000	=	59,98000	
B096-2MLH	m	Cinta adhesiva doble cara de 25 mm d'amplària , resistent a la humitat, productes químics i temperatures extremes	0,900	x	2,88000	=	2,59200	
				Subtotal:			62,57200	62,57200

DESPESES AUXILIARS	1,50	%	0,08901
COST DIRECTE			68,59501
DESPESES INDIRECTES	0,00	%	0,00000
COST EXECUCIÓ MATERIAL			**68,59501**

P-9 **PMS0-0003** u Rètol homologat per a senyalització d'aparells d'extinció, d'alumini de 3mm de gruix, de 224x224mm. Picto normatiu calat en làser. Pintat de color vermell, serigrafia blanca norma ISO. Placa interior de PVC de 3mm de gruix, pintada en fotoluminiscent normativa ISO. Troquelat amb fons amb fotoluminiscència. Posició i simbologies segons instruccions que proporcionarà la DF abans de procedir a la seva comanda i col·locació. Segons plànols. S'inclou el subministrament i el muntatge. Tot segons instruccions DF. **Rend.: 1,000** **68,60** €

			Unitats		Preu		Parcial	Import
Ma d'obra								
A0F-000R	h	Oficial 1a muntador	0,150	/R x	39,56000	=	5,93400	
				Subtotal:			5,93400	5,93400
Materials								

JUSTIFICACIÓ DE PREUS

PARTIDES D'OBRA

NÚM	CODI	UA	DESCRIPCIÓ	PREU

B096-2MLH	m	Cinta adhesiva doble cara de 25 mm d'amplària , resistent a la humitat, productes químics i temperatures extremes	0,900	x	2,88000	=	2,59200	
BMS0-C000	u	Rètol homologat per a senyalització d'aparells d'extinció, d'alumini de 3mm de gruix, de 224x224mm. Picto normatiu calat en làser. Pintat de color vermell, serigrafia blanca norma ISO. Placa interior de PVC de 3mm de gruix, pintada en fotoluminiscent normativa ISO. Troquelat amb fons amb fotoluminiscència. Posició i simbologies segons instruccions que proporcionarà la DF abans de procedir a la seva comanda i col·locació. Segons plànols. S'inclou el subministrament i el muntatge. Tot segons instruccions DF.	1,000	x	59,98000	=	59,98000	
					Subtotal:		62,57200	62,57200

DESPESES AUXILIARS	1,50	%	0,08901
COST DIRECTE			68,59501
DESPESES INDIRECTES	0,00	%	0,00000
COST EXECUCIÓ MATERIAL			**68,59501**

P-10 **PMS0-0004** u Rètol homologat per a senyalització de recorregut de sortida d'evacuació, d'alumini de 3mm de gruix, de 224x224mm. Picto normatiu calat en làser. Pintat de color verd, serigrafia blanca norma ISO. Placa interior de PVC de 3mm de gruix, pintada en fotoluminiscent normativa ISO. Troquelat amb fons amb fotoluminiscència. Posició i simbologies segons instruccions que proporcionarà la DF abans de procedir a la seva comanda i col·locació. Segons plànols. S'inclou el subministrament i el muntatge. Tot segons instruccions DF. **Rend.: 1,000** **68,60** €

			Unitats		Preu		Parcial	Import
Ma d'obra								
A0F-000R	h	Oficial 1a muntador	0,150	/R x	39,56000	=	5,93400	
				Subtotal:			5,93400	5,93400
Materials								
B096-2MLH	m	Cinta adhesiva doble cara de 25 mm d'amplària , resistent a la humitat, productes químics i temperatures extremes	0,900	x	2,88000	=	2,59200	
BMS0-C000	u	Rètol homologat per a senyalització d'aparells d'extinció, d'alumini de 3mm de gruix, de 224x224mm. Picto normatiu calat en làser. Pintat de color vermell, serigrafia blanca norma ISO. Placa interior de PVC de 3mm de gruix, pintada en fotoluminiscent normativa ISO. Troquelat amb fons amb fotoluminiscència. Posició i simbologies segons instruccions que proporcionarà la DF abans de procedir a la seva comanda i col·locació. Segons plànols. S'inclou el subministrament i el muntatge. Tot segons instruccions DF.	1,000	x	59,98000	=	59,98000	
					Subtotal:		62,57200	62,57200

JUSTIFICACIÓ DE PREUS

PARTIDES D'OBRA

NÚM	CODI	UA	DESCRIPCIÓ	PREU

DESPESES AUXILIARS	1,50	%	0,08901
COST DIRECTE			68,59501
DESPESES INDIRECTES	0,00	%	0,00000
COST EXECUCIÓ MATERIAL			**68,59501**

P-11 **PQ7A-0M01** u M01. Armari amb clau **Rend.: 1,000** **1.466,59** €

Armari de dues fulles batents de dimensions aprox. 121x40x230 cm (veure documentació gràfica), amb lleixes regulables a l'interior.
Tot realitzat amb tauler contratxapat de bedoll (e=18mm). Lleixes xapades amb laminat decoratiu d'alta pressió (HPL) tipus Fòrmica de 0,7 mm.
Tiradors d'acer inoxidable mat. Portes completes de ferratges, amb frontises interior tipus cassoleta i pany amb clau.
Disseny segons plànol i indicacions a obra, acabats a escollir per la DF.

S'inclou el subministrament, col·locació segons plànols, i retirada d'embalatges a l'abocador autoritzat per el seu reciclatge amb totes les taxes i canons.

				Unitats		Preu		Parcial	Import
Ma d'obra									
	A01-FEP6	h	Ajudant fuster	1,000	/R x	34,24000	=	34,24000	
	A0F-000K	h	Oficial 1a fuster	1,000	/R x	38,95000	=	38,95000	
					Subtotal:			73,19000	73,19000
Materials									
	BAQ0-CM01	u	M01. Armari amb clau Armari de dues fulles batents, amb clau, realitzat amb tauler contratxapat de bedoll (e=18mm) i lleixes xapades en fòrmica, de mides aproximades de 121x40 cm i h=230cm, amb tiradors i ferratges. Disseny segons plànol i indicacions a obra, acabats a escollir per la DF.	1,000	x	1.392,30000	=	1.392,30000	
					Subtotal:			1.392,30000	1.392,30000

DESPESES AUXILIARS	1,50	%	1,09785
COST DIRECTE			1.466,58785
DESPESES INDIRECTES	0,00	%	0,00000
COST EXECUCIÓ MATERIAL			**1.466,58785**

P-12 **PQ7A-0M02** u M02. Armari amb clau **Rend.: 1,000** **1.240,49** €

Armari de dues fulles batents de dimensions aprox. 89x40x230 cm (veure documentació gràfica), amb lleixes regulables a l'interior.
Tot realitzat amb tauler contratxapat de bedoll (e=18mm). Lleixes xapades amb laminat decoratiu d'alta pressió (HPL) tipus Fòrmica de 0,7 mm.
Tiradors d'acer inoxidable mat. Portes completes de ferratges, amb frontises interior tipus cassoleta i pany amb clau.
Disseny segons plànol i indicacions a obra, acabats a escollir per la DF.

JUSTIFICACIÓ DE PREUS

PARTIDES D'OBRA

NÚM	CODI	UA	DESCRIPCIÓ	PREU

S'inclou el subministrament, col·locació segons plànols, i retirada d'embalatges a l'abocador autoritzat per el seu reciclatge amb totes les taxes i canons.

				Unitats		Preu		Parcial	Import
Ma d'obra									
	A0F-000K	h	Oficial 1a fuster	1,000	/R x	38,95000	=	38,95000	
	A01-FEP6	h	Ajudant fuster	1,000	/R x	34,24000	=	34,24000	
					Subtotal:			73,19000	73,19000
Materials									
	BAQ0-CM02	u	M02. Armari amb clau Armari de dues fulles batents, amb clau, realitzat amb tauler contratxapat de bedoll (e=18mm) i lleixes xapades en fòrmica, de mides aproximades de 89x40 cm i h=230cm, amb tiradors i ferratges. Disseny segons plànol i indicacions a obra, acabats a escollir per la DF.	1,000	x	1.166,20000	=	1.166,20000	
					Subtotal:			1.166,20000	1.166,20000

DESPESES AUXILIARS	1,50	%	1,09785
COST DIRECTE			1.240,48785
DESPESES INDIRECTES	0,00	%	0,00000
COST EXECUCIÓ MATERIAL			**1.240,48785**

P-13 **PQ7A-0M03** u M03. Lleixes d'emmagatzematge 1 **Rend.: 1,000** **199,24** €

Lleixes de dimensions aprox. 148x28 cm (3 nivells, veure documentació gràfica), amb una alça da màxima de 195 cm, ancorades a parament mitjançant sistema de carrils metàl·lics i cartel·les regulables.
Realitzades amb tauler de carrosser de e=30mm (tauler contratxapat).
Disseny segons plànol i indicacions a obra, acabats a escollir per la DF

S'inclou el subministrament, col·locació segons plànols, i retirada d'embalatges a l'abocador autoritzat per el seu reciclatge amb totes les taxes i canons.

				Unitats		Preu		Parcial	Import
Ma d'obra									
	A01-FEP6	h	Ajudant fuster	1,000	/R x	34,24000	=	34,24000	
	A0F-000K	h	Oficial 1a fuster	1,000	/R x	38,95000	=	38,95000	
					Subtotal:			73,19000	73,19000
Materials									
	BAQ0-CM03	u	M03. Lleixes d'emmagatzematge Subministrament i muntatge de lleixes en tauler contratxapat de bedoll (e=18mm) i xapades en fòrmica, mides 148x28 cm. Disseny segons plànol i indicacions a obra, acabats a	1,000	x	124,95000	=	124,95000	

JUSTIFICACIÓ DE PREUS

PARTIDES D'OBRA

NÚM	CODI	UA	DESCRIPCIÓ	PREU

escollir per la DF.

Subtotal:			124,95000	124,95000
DESPESES AUXILIARS	1,50	%		1,09785
COST DIRECTE				199,23785
DESPESES INDIRECTES	0,00	%		0,00000
COST EXECUCIÓ MATERIAL				**199,23785**

P-14 PQ7A-0M04 u M04. Lleixes d'emmagatzematge 2 **Rend.: 1,000** **538,39** €

Lleixes de dimensions aprox. 236x65 cm (3 nivells, veure documentació gràfica), amb una alça da màxima de 195 cm, ancorades a parament mitjançant sistema de carrils metàl·lics i cartel·les regulables.
Realitzades amb tauler de carrosser de e=30mm (tauler contratxapat).
Disseny segons plànol i indicacions a obra, acabats a escollir per la DF

S'inclou el subministrament, col·locació segons plànols, i retirada d'embalatges a l'abocador autoritzat per el seu reciclatge amb totes les taxes i canons.

			Unitats		Preu		Parcial	Import
Ma d'obra								
A01-FEP6	h	Ajudant fuster	1,000	/R x	34,24000	=	34,24000	
A0F-000K	h	Oficial 1a fuster	1,000	/R x	38,95000	=	38,95000	
			Subtotal:				73,19000	73,19000
Materials								
BAQ0-CM04	u	M04. Lleixes d'emmagatzematge Subministrament i muntatge de lleixes en tauler contratxapat de bedoll (e=18mm) i xapades en fòrmica, mides 236x65 cm. Disseny segons plànol i indicacions a obra, acabats a escollir per la DF.	1,000	x	464,10000	=	464,10000	
			Subtotal:				464,10000	464,10000

DESPESES AUXILIARS	1,50	%	1,09785
COST DIRECTE			538,38785
DESPESES INDIRECTES	0,00	%	0,00000
COST EXECUCIÓ MATERIAL			**538,38785**

P-15 PQ7A-0M05 u M05. Lleixes d'emmagatzematge 2 **Rend.: 1,000** **389,64** €

Lleixes de dimensions aprox. 190x54 cm (3 nivells, veure documentació gràfica), amb una alça da màxima de 195 cm, ancorades a parament mitjançant sistema de carrils metàl·lics i cartel·les regulables.
Realitzades amb tauler de carrosser de e=30mm (tauler contratxapat).
Disseny segons plànol i indicacions a obra, acabats a escollir per la DF

S'inclou el subministrament, col·locació segons plànols, i retirada d'embalatges a l'abocador autoritzat per el seu reciclatge amb totes les taxes i canons.

JUSTIFICACIÓ DE PREUS

PARTIDES D'OBRA

NÚM	CODI	UA	DESCRIPCIÓ	PREU

				Unitats		Preu		Parcial	Import
Ma d'obra									
A0F-000K	h	Oficial 1a fuster		1,000	/R x	38,95000	=	38,95000	
A01-FEP6	h	Ajudant fuster		1,000	/R x	34,24000	=	34,24000	
			Subtotal:					73,19000	73,19000
Materials									
BAQ0-CM05	u	M05. Lleixes d'emmagatzematge Subministrament i muntatge de lleixes en tauler contratxapat de bedoll (e=18mm) i xapades en fòrmica, mides 190x54 cm. Disseny segons plànol i indicacions a obra, acabats a escollir per la DF.		1,000	x	315,35000	=	315,35000	
			Subtotal:					315,35000	315,35000

DESPESES AUXILIARS	1,50	%	1,09785
COST DIRECTE			389,63785
DESPESES INDIRECTES	0,00	%	0,00000
COST EXECUCIÓ MATERIAL			**389,63785**

P-16 PQ7B-PCO2 u C06. Cortina opaca per a disposar davant del mirall mural, fono absorvente en cotó o polièster d'ones verticals i recollida horitzontal manual per a ús interior, amb un pes de 250/300 m/m2. Corredissa sobre guia horitzontal en alumini embeguda en el fals sostre. **Rend.: 1,000** **4.184,65** €

Dimensions de 530x270cm.

Tot el conjunt color a escollir per la DF dintre la gamma. Inclou accessoris, i tots els elements necessaris per a la seva correcta execució segons documentació de projecte, i instruccions de la DF.

S'inclou el subministrament, col·locació segons plànols, i retirada d'embalatges a l'abocador autoritzat per el seu reciclatge amb totes les taxes i canons.

				Unitats		Preu		Parcial	Import
Ma d'obra									
A01-FEP3	h	Ajudant col·locador		3,000	/R x	28,55000	=	85,65000	
A0F-000D	h	Oficial 1a col·locador		3,10074	/R x	32,16000	=	99,71980	
			Subtotal:					185,36980	185,36980
Materials									
BAV4-CCC6	u	Carrils modulars de perfil d'alumini extruit de color anoditzat per cortines, inclosos tots els seus elements per al seu correcte funcionament.		1,000	x	1.460,00000	=	1.460,00000	
BAV4-CC06	u	CO2_Cortina opaca fono absorvente en cotó o polièster d'ones verticals i recollida horitzontal manual per a ús interior, amb un pes de 250/300 m/m2.		1,000	x	2.536,50000	=	2.536,50000	
			Subtotal:					3.996,50000	3.996,50000

JUSTIFICACIÓ DE PREUS

PARTIDES D'OBRA

NÚM	CODI	UA	DESCRIPCIÓ	PREU

DESPESES AUXILIARS	1,50	%	2,78055
COST DIRECTE			4.184,65035
DESPESES INDIRECTES	0,00	%	0,00000
COST EXECUCIÓ MATERIAL			**4.184,65035**

P-17 **PQ90-0E02** u E02. Estanteria metàl·lica autoportant. **Rend.: 1,000** **1.680,81** €

Suports realitzats amb estructures laterals formades per 2 varetes verticals d'acer (aprox. ø8 mm) i varetes horitzontals (aprox ø5mm). Aquest suport lateral permet col·locar els prestatges i complements a diferents alçades, amb una separació entre nivells múltiple de màxim 12,5 cm. Conjunt arriostrat mitjançant dues creus metàl·liques a la part posterior, unides entre si.
Acabat amb pintura epoxi.
Els suports laterals de peu, disposaran d'anivelladors per salvar les irregularitats del terra.
Els suports laterals de peu seran almenys 36cm de profunditat
Configuració específica de calaixos, bucs, estanteries i altres a decidir per usuari final (veure documentació gràfica).
Lleixes acabades en fusta de roure natural, sobre aglomerat de mínim 25mm. de gruix, calaixos en xapa d'acer plegada i soldada de mínim 0,8mm.
Dimensions aproximades 188x36Fx135H cm.

Tot el conjunt color a escollir per la DF dintre la gamma. Inclou accessoris, i tots els elements necessaris per a la seva correcta execució segons documentació de projecte, i instruccions de la DF.

S'inclou el subministrament, col·locació segons plànols, i retirada d'embalatges a l'abocador autoritzat per el seu reciclatge amb totes les taxes i canons.

			Unitats		Preu		Parcial	Import
Ma d'obra								
A01-FEP3	h	Ajudant col·locador	0,500	/R x	28,55000	=	14,27500	
A0F-000D	h	Oficial 1a col·locador	0,500	/R x	32,16000	=	16,08000	
				Subtotal:			30,35500	30,35500
Materials								
BQ78-CE02	u	E02. Estanteria metàl·lica autoportant. Laterals formats per 2 varetes verticals d'acer de ø8 mm i varetes horitzontals de ø5mm. Aquest suport lateral permet col·locar els prestatges i complements a diferents alçades, amb una separació entre nivells múltiple de 12,5 cm. Conjunt de dues creus metàl·liques, unides entre si, per arriostrar els laterals. Pintades en pintura epoxi. Els suports laterals de peu disposaran d'anivelladors per salvar les irregularitats del terra. Els suports laterals de peu seran de 36cm de profunditat Configuració específica de calaixos, bucs, estanteries i altres a decidir per usuari final. Lleixes en fusta de roure natural, sobre aglomerat de 25mm. de gruix, calaixos en xapa d'acer plegada i soldada de 0,8mm.	1,000	x	1.650,00000	=	1.650,00000	

JUSTIFICACIÓ DE PREUS

PARTIDES D'OBRA

NÚM	CODI	UA	DESCRIPCIÓ	PREU

Dimensions de 188x36Fx135H cm.

Tot el conjunt color a escollir per la DF dintre la gamma. Inclou accessoris, i tots els elements necessaris per a la seva correcta execució segons documentació de projecte, i instruccions de la DF.

Subtotal:			1.650,00000	1.650,00000
DESPESES AUXILIARS	1,50	%		0,45533
COST DIRECTE				1.680,81033
DESPESES INDIRECTES	0,00	%		0,00000
COST EXECUCIÓ MATERIAL				**1.680,81033**

P-18 **PQ90-0S01** u S01. Cadira giratòria regulable i amb sistema basculant, amb reposabraços en alumini, de respatller intermedi amb carcassa entapissada. Base central giratòria d'alumini de mínim 4 aspes, amb sistema de retorn, en acabat alumini polit. **Rend.: 1,000** **282,88** €

Carcassa entapissada en escuma flexible ignífuga de poliuretà de densitat entre 25kg/m3 i 40kg/m3, amb costures paral·leles.
alçada de respatller: 99/110cm.
alçada de braços: 65/68cm.
amplada: 60/65cm.

Tot el conjunt color a escollir per la DF dintre la gamma. Inclou accessoris, i tots els elements necessaris per a la seva correcta execució segons documentació de projecte, i instruccions de la DF.

Garantia mínima de 5 anys per el mecanisme que permit regular i fixar l'altura del seient i respatller així com el bloqueig.

Cada cadira anirà acompanyada d'unes instruccions amb informació per al condicionament de tots els elements de regulació, instruccions sobre la cura i el manteniment, observacions sobre les regulacions del seien, el respatller, reposa braços e inclinació.

S'inclou el subministrament, col·locació segons plànols, i retirada d'embalatges a l'abocador autoritzat per el seu reciclatge amb totes les taxes i canons

			Unitats		Preu		Parcial	Import
Ma d'obra								
A0F-000D	h	Oficial 1a col·locador	0,200	/R x	32,16000	=	6,43200	
A01-FEP3	h	Ajudant col·locador	0,150	/R x	28,55000	=	4,28250	
				Subtotal:			10,71450	10,71450
Materials								
BQ78-CS01	u	S01. Butaca amb reposabraços en alumini, de respatller intermedi amb carcassa entapissada i base central giratòria d'alumini de 4 aspes amb sistema de retorn en acabat alumini polit. Carcassa entapissada en escuma flexible ignífuga de poliuretà de densitat entre 25kg/m3 i 40kg/m3, amb costures paral·leles i sistema basculant. altura de respatller: 100cm. altura de braços: 66cm.	1,000	x	272,00000	=	272,00000	

JUSTIFICACIÓ DE PREUS

PARTIDES D'OBRA

NÚM	CODI	UA	DESCRIPCIÓ	PREU

amplada: 62cm.
Tot el conjunt color a escollir per la DF dintre la gamma. Inclou accessoris, i tots els elements necessaris per a la seva correcta execució segons documentació de projecte, i instruccions de la DF.

Subtotal:			272,00000	272,00000
DESPESES AUXILIARS	1,50	%		0,16072
COST DIRECTE				282,87522
DESPESES INDIRECTES	0,00	%		0,00000
COST EXECUCIÓ MATERIAL				**282,87522**

P-19 **PQ90-0S02** u S02. Cadira apilable sense braços. En polipropilè (seient i respatller) i amb estructura metàl·lica acabat lacat al forn. **Rend.: 1,000** **235,81** €
alçada dins al respatller: 80/85cm.
amplada: 50/54cm.

Tot el conjunt color a escollir per la DF dintre la gamma. Inclou accessoris, i tots els elements necessaris per a la seva correcta execució segons documentació de projecte, i instruccions de la DF.

S'inclou el subministrament, col·locació segons plànols, i retirada d'embalatges a l'abocador autoritzat per el seu reciclatge amb totes les taxes i canons

			Unitats		Preu		Parcial	Import
Ma d'obra								
A01-FEP3	h	Ajudant col·locador	0,500	/R x	28,55000	=	14,27500	
A0F-000D	h	Oficial 1a col·locador	0,500	/R x	32,16000	=	16,08000	
				Subtotal:			30,35500	30,35500
Materials								
BQ78-CS02	u	S02. Cadira apilable en polipropilè, amb peus de vareta que i fabricada en estructura de tub rodó d'acer (Ø16×2 mm) lacat. Amb el respatller obert. altura dins al respatller: 81cm. amplada: 53cm. Tot el conjunt color a escollir per la DF dintre la gamma. Inclou accessoris, i tots els elements necessaris per a la seva correcta execució segons documentació de projecte, i instruccions de la DF.	1,000	x	205,00000	=	205,00000	
				Subtotal:			205,00000	205,00000

DESPESES AUXILIARS	1,50	%	0,45533
COST DIRECTE			235,81033
DESPESES INDIRECTES	0,00	%	0,00000
COST EXECUCIÓ MATERIAL			**235,81033**

JUSTIFICACIÓ DE PREUS

PARTIDES D'OBRA

NÚM	CODI	UA	DESCRIPCIÓ	PREU

P-20 **PQ90-0S03** u S03. Cadira apilable amb braços. En polipropilè (seient i respatller) i amb estructura metàl·lica acabat lacat al forn. **Rend.: 1,000** **319,81** €
Braços metàl·lics amb el mateix acabat que la estructura.
alçada dins al respatller: 80/85cm.
alçada de braços: 65/68cm.
amplada: 50/54cm.

Tot el conjunt color a escollir per la DF dintre la gamma. Inclou accessoris, i tots els elements necessaris per a la seva correcta execució segons documentació de projecte, i instruccions de la DF.

S'inclou el subministrament, col·locació segons plànols, i retirada d'embalatges a l'abocador autoritzat per el seu reciclatge amb totes les taxes i canons

			Unitats		Preu		Parcial	Import
Ma d'obra								
A01-FEP3	h	Ajudant col·locador	0,500	/R x	28,55000	=	14,27500	
A0F-000D	h	Oficial 1a col·locador	0,500	/R x	32,16000	=	16,08000	
				Subtotal:			30,35500	30,35500
Materials								
BQ78-CS03	u	S03. Cadira apilable en polipropilè, amb peus de vareta que i fabricada en estructura de tub rodó d'acer (Ø16×2 mm) lacat. Amb el respatller obert. Braços d'alumini lacat. altura dins al respatller: 81cm. altura de braços: 67cm. amplada: 53cm. Tot el conjunt color a escollir per la DF dintre la gamma. Inclou accessoris, i tots els elements necessaris per a la seva correcta execució segons documentació de projecte, i instruccions de la DF.	1,000	x	289,00000	=	289,00000	
				Subtotal:			289,00000	289,00000

DESPESES AUXILIARS	1,50	%	0,45533
COST DIRECTE			319,81033
DESPESES INDIRECTES	0,00	%	0,00000
COST EXECUCIÓ MATERIAL			**319,81033**

P-21 **PQ90-0S05** u S05. Puff circular (Diam 40cm.) amb bastidor de fusta recobert d'escuma i Dacron. **Rend.: 1,000** **353,49** €
Seient realitzat en diferents densitats d'escuma de poliuretà, encoixinat a la superfície amb Dacron.
Bases a LDPE. Tapissat amb teles antitaques o en pell sintètica rentable.

Tot el conjunt color a escollir per la DF dintre la gamma. Inclou accessoris, i tots els elements necessaris per a la seva correcta execució segons documentació de projecte, i instruccions de la DF.

S'inclou el subministrament, col·locació segons plànols, i retirada d'embalatges a l'abocador autoritzat per el seu reciclatge amb totes les taxes i canons

JUSTIFICACIÓ DE PREUS

PARTIDES D'OBRA

NÚM	CODI	UA	DESCRIPCIÓ						PREU
				Unitats		Preu		Parcial	Import
Ma d'obra									
	A01-FEP3	h	Ajudant col·locador	0,300	/R x	28,55000	=	8,56500	
	A0F-000D	h	Oficial 1a col·locador	0,300	/R x	32,16000	=	9,64800	
					Subtotal:			18,21300	18,21300
Materials									
	BQ78-1S05	u	S05. Puff circular (Diam 40cm.) amb bastidor de fusta recobert d?escuma i Dacron. Seient realitzat en diferents densitats d'escuma de poliuretà, encoixinat a la superfície amb Dacron. Bases a LDPE. Tapissat amb teles antitaques o en pell sintètica rentable. Tot el conjunt color a escollir per la DF dintre la gamma. Inclou accessoris, i tots els elements necessaris per a la seva correcta execució segons documentació de projecte, i instruccions de la DF.	1,000	x	335,00000	=	335,00000	
					Subtotal:			335,00000	335,00000
			DESPESES AUXILIARS			1,50	%		0,27320
			COST DIRECTE						353,48620
			DESPESES INDIRECTES			0,00	%		0,00000
			COST EXECUCIÓ MATERIAL						**353,48620**

P-22 **PQ90-0S06** u S06. Puff circular (Diam 60cm.) amb bastidor de fusta recobert d'escuma i Dacron.
Seient realitzat en diferents densitats d'escuma de poliuretà, encoixinat a la superfície amb Dacron.
Bases a LDPE. Tapissat amb teles antitaques o en pell sintètica rentable.

Tot el conjunt color a escollir per la DF dintre la gamma. Inclou accessoris, i tots els elements necessaris per a la seva correcta execució segons documentació de projecte, i instruccions de la DF.

S'inclou el subministrament, col·locació segons plànols, i retirada d'embalatges a l'abocador autoritzat per el seu reciclatge amb totes les taxes i canons

Rend.: 1,000 **417,14** €

				Unitats		Preu		Parcial	Import
Ma d'obra									
	A01-FEP3	h	Ajudant col·locador	0,300	/R x	28,55000	=	8,56500	
	A0F-000D	h	Oficial 1a col·locador	0,300	/R x	32,16000	=	9,64800	
					Subtotal:			18,21300	18,21300
Materials									
	BQ78-1S06	u	S06. Puff circular (Diam 60cm.) amb bastidor de fusta recobert d?escuma i Dacron. Seient realitzat en diferents densitats d'escuma de poliuretà, encoixinat a la superfície amb Dacron. Bases a LDPE. Tapissat amb teles antitaques o en pell sintètica rentable. Tot el conjunt color a escollir per la DF dintre la gamma. Inclou accessoris, i tots els elements necessaris per a la seva correcta execució segons documentació de projecte, i instruccions de la DF.	1,000	x	398,65000	=	398,65000	

JUSTIFICACIÓ DE PREUS

PARTIDES D'OBRA

NÚM	CODI	UA	DESCRIPCIÓ						PREU
					Subtotal:			398,65000	398,65000
					DESPESES AUXILIARS		1,50	%	0,27320
					COST DIRECTE				417,13620
					DESPESES INDIRECTES		0,00	%	0,00000
					COST EXECUCIÓ MATERIAL				**417,13620**

P-23 **PQ90-0S07** u S07. Butaca individual amb estructura metàl·lica formada per 4 potes de tub d´acer (mínim Ø22mm). Amb el espatller envoltat per un tub d'acer de Ø18mm a la graella horitzontal i una platina d'acer. Estructura intern format per vareta d'acer de Ø11mm i platines d'acer plegades per a la fixació a l'estructura principal. Acabada amb pintura epoxi, amb color a definir per la DF i conteres de suport terra de feltre.
Respatller conformat per escuma d'injecció, escuma al tall a la part posterior i funda de tela amb fibra.
Seient format per un nucli de tauler aglomerat i escuma d´injecció de poliuretà, rematat amb una funda de tela amb fibra.
Dimensions: 75x63x45,5 cm.

Tot el conjunt color a escollir per la DF dintre la gamma. Inclou accessoris, i tots els elements necessaris per a la seva correcta execució segons documentació de projecte, i instruccions de la DF.

S'inclou el subministrament, col·locació segons plànols, i retirada d'embalatges a l'abocador autoritzat per el seu reciclatge amb totes les taxes i canons

Rend.: 1,000 **552,81** €

				Unitats		Preu		Parcial	Import
Ma d'obra									
	A0F-000D	h	Oficial 1a col·locador	0,500	/R x	32,16000	=	16,08000	
	A01-FEP3	h	Ajudant col·locador	0,500	/R x	28,55000	=	14,27500	
					Subtotal:			30,35500	30,35500
Materials									
	BQ78-1S07	u	S07. Butaca amb estructura metàl·lica formada per 4 potes de tub d´acer de Ø22mm. Amb el espatller envoltat per un tub d'acer de Ø18mm a la graella horitzontal i una platina d'acer. Estructura intern format per vareta d'acer de Ø11mm i platines d'acer plegades per a la fixació a l'estructura principal. Acabada amb pintura epoxi, amb color a definir per la DF i conteres de suport terra de feltre. Respatller conformat per escuma d'injecció, escuma al tall a la part posterior i funda de tela amb fibra. Seient format per un nucli de tauler aglomerat i escuma d´injecció de poliuretà, rematat amb una funda de tela amb fibra. Dimensions: 75x63x45,5 cm. Tot el conjunt color a escollir per la DF dintre la gamma. Inclou accessoris, i tots els elements necessaris per a la seva correcta execució segons documentació de projecte, i instruccions de la DF	1,000	x	522,00000	=	522,00000	
					Subtotal:			522,00000	522,00000

JUSTIFICACIÓ DE PREUS

PARTIDES D'OBRA

NÚM	CODI	UA	DESCRIPCIÓ	PREU

DESPESES AUXILIARS	1,50	%	0,45533
COST DIRECTE			552,81033
DESPESES INDIRECTES	0,00	%	0,00000
COST EXECUCIÓ MATERIAL			**552,81033**

P-24 **PQ90-0S08** u S08. Sofà de dues places amb estructura metàl·lica formada per 4 potes de tub d´acer (mínim Ø22mm). Amb el espatller envoltat per un tub d'acer de Ø18mm a la graella horitzontal i una platina d'acer. Estructura intern format per vareta d'acer de Ø11mm i platines d'acer plegades per a la fixació a l'estructura principal. Acabada amb pintura epoxi, amb color a definir per la DF i conteres de suport terra de feltre.
Respatller conformat per escuma d'injecció, escuma al tall a la part posterior i funda de tela amb fibra.
Seient format per un nucli de tauler aglomerat i escuma d´injecció de poliuretà, rematat amb una funda de tela amb fibra.
Dimensions: 152x67x53,7 cm.

Tot el conjunt color a escollir per la DF dintre la gamma. Inclou accessoris, i tots els elements necessaris per a la seva correcta execució segons documentació de projecte, i instruccions de la DF.

S'inclou el subministrament, col·locació segons plànols, i retirada d'embalatges a l'abocador autoritzat per el seu reciclatge amb totes les taxes i canons

Rend.: 1,000 **1.352,81** €

			Unitats		Preu		Parcial	Import
Ma d'obra								
A0F-000D	h	Oficial 1a col·locador	0,500	/R x	32,16000	=	16,08000	
A01-FEP3	h	Ajudant col·locador	0,500	/R x	28,55000	=	14,27500	
				Subtotal:			30,35500	30,35500
Materials								
BQ78-1S08	u	S08. Sofà de dues places amb estructura metàl·lica formada per 4 potes de tub d´acer de Ø22mm. Amb el espatller envoltat per un tub d'acer de Ø18mm a la graella horitzontal i una platina d'acer. Estructura intern format per vareta d'acer de Ø11mm i platines d'acer plegades per a la fixació a l'estructura principal. Acabada amb pintura epoxi, amb color a definir per la DF i conteres de suport terra de feltre. Respatller conformat per escuma d'injecció, escuma al tall a la part posterior i funda de tela amb fibra. Seient format per un nucli de tauler aglomerat i escuma d´injecció de poliuretà, rematat amb una funda de tela amb fibra. Dimensions: 152x67x53,7 cm. Tot el conjunt color a escollir per la DF dintre la gamma. Inclou accessoris, i tots els elements necessaris per a la seva correcta execució segons documentació de projecte, i instruccions de la DF.	1,000	x	1.322,00000	=	1.322,00000	
				Subtotal:			1.322,00000	1.322,00000

JUSTIFICACIÓ DE PREUS

PARTIDES D'OBRA

NÚM	CODI	UA	DESCRIPCIÓ	PREU

DESPESES AUXILIARS	1,50	%	0,45533
COST DIRECTE			1.352,81033
DESPESES INDIRECTES	0,00	%	0,00000
COST EXECUCIÓ MATERIAL			**1.352,81033**

P-25 **PQ90-0T01** u T01. Taula d'oficina electrificada de mides 140x80cm i una alçada de 74/76 cm. Amb estructura de tub d'acer acabat amb pintura epoxi amb capa mínima de 100 micres. Biga doble sota taulell per dotar la taula de treball de consistència estructural.
Tauler de partícules bilaminada de mínim 25 mm de gruix segons norma EN-323, amb cantell termofusionat de 2 mm de gruix segons norma UNE 56.843.01. Acabat mate i no reflectiu. Acabat de cantells sense arestes vives.
Suport al terra amb anivelladors per a l'òptima anivellació de la taula en qualsevol tipus de terres.

Tot el conjunt color a escollir per la DF dintre la gamma. Inclou accessoris, elements de fixació, i tots els elements necessaris per a la seva correcta execució segons documentació de projecte, i instruccions de la DF.

S'inclou el subministrament, col·locació segons plànols, i retirada d'embalatges a l'abocador autoritzat per el seu reciclatge amb totes les taxes i canons

Rend.: 1,000 **436,81** €

			Unitats		Preu		Parcial	Import
Ma d'obra								
A01-FEP3	h	Ajudant col·locador	0,500	/R x	28,55000	=	14,27500	
A0F-000D	h	Oficial 1a col·locador	0,500	/R x	32,16000	=	16,08000	
				Subtotal:			30,35500	30,35500
Materials								
BQ78-CT01	u	M3_Taula de consulta de 400x140 cm, i una altura de 74/76 cm, amb electrificació i il·luminació central integrada. Taula formada per potes i travessers metàl·lics amb tubs quadrats de 3/5 cm d'amplada i gruix mínim de 2 mm. Els elements de l'estructura estab tractat amb un tractament de fosfatització i es cubrirà amb una capa de pintura de pols d'epòxid termoendurit amb suport de resines epoxídiques, mitjançant estufat a temperatures de 200º i amb un gruix no inferior a 80 microns ni superior a 100 microns en color blanc o clar a definir per la DF. Potes alineades a les quatre cantonades del sobre per no interferir amb les cames del usuaris. Els travessers horitzontals logitudinals estan endinsats almeys 20 cm respecte a l'aresta exterior longitudinal del sobre per tal de permetre l'accessibilitat de les persones que es desplacen en cadira de rodes. Totes les potes estan dotades d'anivelladors. Tauler format per dues peces amb acanaladura central per al pas de cablejat. Aquest tauler pot ser aglomerat de fibres (Densitat minima :650kg/m³) de gruix 30mm mínim, de contraxapat de gruix 22 mm mínim, o de HPL Compact de gruix 7 mm mínim. En qualsevol dels casos anterior, l'acabat de la part superior del tauler serà un laminat decoratiu d'alta pressió de 0,7mm de	1,000	x	406,00000	=	406,00000	

PARTIDES D'OBRA

NÚM	CODI	UA	DESCRIPCIÓ	PREU

gruix en color blanc o clar a definir per la DF, amb un acabat mate i no reflecteixi la llum. Les arestes del taulell han de ser arrodonides i que no quedin arestes vives. Inclou elements de electrificació, que consten de 1 torre central de distribució de cablejat en color blanc, de dues connexions elèctricas + USB per a cada 2 seients, un joc de brides per cada unitat de connexió, el cable necessari per a connectar les unitats de connexions elèctriques, i l'endoll per a connectar toto el conjunt a la instal·lació elèctrica de l'edifici. Cada unitat de connexió está col·locada en superfície de la taula, amb una tapeta abatible. Es deixará tot fixat, equipat, connectat, endillat, acabat i en funcionament. Aquesta taula inclou una llum longitudinal central, amb estructura metàl·lica pintat en blanc o color clar a definir per la DF. Anirá fixada a la taula, integrada al disseny. Ha de proporcionar un nivell unifrome de 500 lux al pla de lectura, amb làmpada LED 3000ºK i difusor. La taula es deixarà fixada al paviment amb una peça de plàstic dur en dues de les potes. Inclou subministrament, muntatge i posada en funcionament dels components èlectrics.

Dimensions: 400x140 cm. Alçada máxima 76 cm.
Color del sobre: a definir per la DF sent color blanc o colors clars.
Color estructura: a definir per la DF sent color blanc o colors clars.

UNE - EN 527-1 Mobiliari d'Oficina. Taules de treball i escriptoris. Dimensions
UNE - EN 527-2 Mobiliari d'Oficina. Taules de treball i escriptoris. Requisits de Seguretat, resistènca i durabilitat.
UNE - EN ISO 14006 Sistema de Gestió Ambiental. DIrectrius per a incorporar l'ecodisseny.

La taula ha de ser accessible per persones amb mobilitat reduida. Per tant ha de complir que l'espai lliure inferior a de ser com a mínim de 70 x 90 x 50 cm (alçada x amplada x profunditat).

Subtotal:		406,00000	406,00000
DESPESES AUXILIARS	1,50 %		0,45533
COST DIRECTE			436,81033
DESPESES INDIRECTES	0,00 %		0,00000
COST EXECUCIÓ MATERIAL			**436,81033**

P-26 **PQ90-0T02** u T02. Taula de treball plegable de mides 140x80cm. Taula amb un estructura metàl·lica i sobre plegable de compacte fenòlic taula de mínim 19mm de gruix amb un cantell amortidor.
Disposa de guia d´alumini extrusionat que permet el plegat total de la taula.
Dotada de taps negres per esmorteir la taula amb el terra.

Tot el conjunt i color a escollir per la DF dintre la gamma. Inclou accessoris, elements de fixació, i tots els elements necessaris per a la seva correcta execució segons documentació de projecte, i

Rend.: 1,000 **435,81** €

PARTIDES D'OBRA

NÚM	CODI	UA	DESCRIPCIÓ	PREU

instruccions de la DF.

S'inclou el subministrament, col·locació segons plànols, i retirada d'embalatges a l'abocador autoritzat per el seu reciclatge amb totes les taxes i canons.

				Unitats		Preu		Parcial	Import
Ma d'obra									
	A01-FEP3	h	Ajudant col·locador	0,500	/R x	28,55000	=	14,27500	
	A0F-000D	h	Oficial 1a col·locador	0,500	/R x	32,16000	=	16,08000	
					Subtotal:			30,35500	30,35500
Materials									
	BQ78-CT02	u	T02. Taula de treball plegable de mides 140x80cm. fabricada amb un marc d´acer de 40*15 amb 2mm de gruix. El tauler de la taula plegable de 19mm de gruix amb un cantell amortidor perquè no es faci malbé el tauler. Disposa de guia d´alumini extrusionat que permet el plegat total de la taula. Els peus de la taula seran d'alumini injectat de 21mm de diàmetre per atorgar una estabilitat total a la taula plegable. Dotada de taps negres per esmorteir la taula amb el terra. Tot el conjunt i color a escollir per la DF dintre la gamma. Inclou accessoris, elements de fixació, i tots els elements necessaris per a la seva correcta execució segons documentació de projecte, i instruccions de la DF.	1,000	x	405,00000	=	405,00000	
					Subtotal:			405,00000	405,00000
			DESPESES AUXILIARS		1,50 %				0,45533
			COST DIRECTE						435,81033
			DESPESES INDIRECTES		0,00 %				0,00000
			COST EXECUCIÓ MATERIAL						**435,81033**

P-27 **PQ90-0T03** u T03. Taula de reunions de mides 160x80cm i una alçada de 74/76 cm. Amb estructura de tub d'acer acabat amb pintura epoxi amb capa mínima de 100 micres. Biga doble sota taulell per dotar la taula de treball de consistència estructural.
Tauler de partícules bilaminada de mínim 25 mm de gruix segons norma EN-323, amb cantell termofusionat de 2 mm de gruix segons norma UNE 56.843.01. Acabat mate i no reflectiu. Acabat de cantells sense arestes vives.
Suport al terra amb anivelladors per a l'òptima anivellació de la taula en qualsevol tipus de terres.

Tot el conjunt color a escollir per la DF dintre la gamma. Inclou accessoris, elements de fixació, i tots els elements necessaris per a la seva correcta execució segons documentació de projecte, i instruccions de la DF.

Rend.: 1,000 **398,81** €

JUSTIFICACIÓ DE PREUS

PARTIDES D'OBRA

NÚM	CODI	UA	DESCRIPCIÓ	PREU

S'inclou el subministrament, col·locació segons plànols, i retirada d'embalatges a l'abocador autoritzat per el seu reciclatge amb totes les taxes i canons

			Unitats		Preu		Parcial	Import
Ma d'obra								
A01-FEP3	h	Ajudant col·locador	0,500	/R x	28,55000	=	14,27500	
A0F-000D	h	Oficial 1a col·locador	0,500	/R x	32,16000	=	16,08000	
				Subtotal:			30,35500	30,35500
Materials								
BQ78-CT03	u	T03. Taula d'oficina electrificada de mides 160x80cm. amb estructura de tub d'acer de 60/30 amb pintura epoxi amb capa de 100 micres. Biga doble per dotar la taula de treball d'una consistència estructural total. Tapa en tauler de partícules bilaminada de 25 mm de gruix segons norma EN-323, amb cantell termofusionat de 2 mm de gruix segons norma UNE 56.843.01. Suport al terra amb anivelladors per a l'òptima anivellació de la taula en qualsevol tipus de terres. Tot el conjunt color a escollir per la DF dintre la gamma. Inclou accessoris, elements de fixació, i tots els elements necessaris per a la seva correcta execució segons documentació de projecte, i instruccions de la DF.	1,000	x	368,00000	=	368,00000	
				Subtotal:			368,00000	368,00000

DESPESES AUXILIARS	1,50	%	0,45533
COST DIRECTE			398,81033
DESPESES INDIRECTES	0,00	%	0,00000
COST EXECUCIÓ MATERIAL			**398,81033**

P-28 **PQ90-0T04** u T04. Taula de treball plegable de mides 160x80cm. **Rend.: 1,000** **389,81** €

Taula amb un estructura metàl·lica i sobre plegable de compacte fenòlic taula de mínim 19mm de gruix amb un cantell amortidor.
Disposa de guia d´alumini extrusionat que permet el plegat total de la taula.
Dotada de taps negres per esmorteir la taula amb el terra.

Tot el conjunt i color a escollir per la DF dintre la gamma. Inclou accessoris, elements de fixació, i tots els elements necessaris per a la seva correcta execució segons documentació de projecte, i instruccions de la DF.

S'inclou el subministrament, col·locació segons plànols, i retirada d'embalatges a l'abocador autoritzat per el seu reciclatge amb totes les taxes i canons.

JUSTIFICACIÓ DE PREUS

PARTIDES D'OBRA

NÚM	CODI	UA	DESCRIPCIÓ	PREU

			Unitats		Preu		Parcial	Import
Ma d'obra								
A0F-000D	h	Oficial 1a col·locador	0,500	/R x	32,16000	=	16,08000	
A01-FEP3	h	Ajudant col·locador	0,500	/R x	28,55000	=	14,27500	
				Subtotal:			30,35500	30,35500
Materials								
BQ78-CT04	u	T04. Taula de treball plegable de mides 160x80cm. fabricada amb un marc d´acer de 40*15 amb 2mm de gruix. El tauler de la taula plegable de 19mm de gruix amb un cantell amortidor perquè no es faci malbé el tauler. Disposa de guia d´alumini extrusionat que permet el plegat total de la taula. Els peus de la taula seran d'alumini injectat de 21mm de diàmetre per atorgar una estabilitat total a la taula plegable. Dotada de taps negres per esmorteir la taula amb el terra. Tot el conjunt i color a escollir per la DF dintre la gamma. Inclou accessoris, elements de fixació, i tots els elements necessaris per a la seva correcta execució segons documentació de projecte, i instruccions de la DF.	1,000	x	359,00000	=	359,00000	
				Subtotal:			359,00000	359,00000

DESPESES AUXILIARS	1,50	%	0,45533
COST DIRECTE			389,81033
DESPESES INDIRECTES	0,00	%	0,00000
COST EXECUCIÓ MATERIAL			**389,81033**

P-29 **PQ90-1S02** u S02. Cadira apilable amb braços. En polipropilè (seient i respatller) i amb estructura metàl·lica acabat lacat al forn. **Rend.: 1,000** **319,81** €

Braços metàl·lics amb el mateix acabat que la estructura.
alçada dins al respatller: 80/85cm.
alçada de braços: 65/68cm.
amplada: 50/54cm.

Tot el conjunt color a escollir per la DF dintre la gamma. Inclou accessoris, i tots els elements necessaris per a la seva correcta execució segons documentació de projecte, i instruccions de la DF.

S'inclou el subministrament, col·locació segons plànols, i retirada d'embalatges a l'abocador autoritzat per el seu reciclatge amb totes les taxes i canons.

			Unitats		Preu		Parcial	Import
Ma d'obra								
A01-FEP3	h	Ajudant col·locador	0,500	/R x	28,55000	=	14,27500	
A0F-000D	h	Oficial 1a col·locador	0,500	/R x	32,16000	=	16,08000	
				Subtotal:			30,35500	30,35500
Materials								
BQ78-1S02	u	S02. Cadira apilable en polipropilè, amb peus de vareta que i fabricada en estructura de tub rodó d'acer (Ø16×2 mm) lacat. Amb el respatller obert. Braços d'alumini lacat. altura dins al respatller: 81cm.	1,000	x	289,00000	=	289,00000	

JUSTIFICACIÓ DE PREUS

PARTIDES D'OBRA

NÚM	CODI	UA	DESCRIPCIÓ			PREU
			altura de braços: 67cm. amplada: 53cm. Tot el conjunt color a escollir per la DF dintre la gamma. Inclou accessoris, i tots els elements necessaris per a la seva correcta execució segons documentació de projecte, i instruccions de la DF.			
			Subtotal:	289,00000		289,00000
			DESPESES AUXILIARS	1,50 %		0,45533
			COST DIRECTE			319,81033
			DESPESES INDIRECTES	0,00 %		0,00000
			COST EXECUCIÓ MATERIAL			**319,81033**
P-30	**PQ90-1S04**	u	S04. Cadira apilable sense braços. En polipropilè (seient i respatller) i amb estructura metàl·lica acabat lacat al forn. alçada dins al respatller: 80/85cm. amplada: 50/54cm. Tot el conjunt color a escollir per la DF dintre la gamma. Inclou accessoris, i tots els elements necessaris per a la seva correcta execució segons documentació de projecte, i instruccions de la DF. S'inclou el subministrament, col·locació segons plànols, i retirada d'embalatges a l'abocador autoritzat per el seu reciclatge amb totes les taxes i canons	**Rend.: 1,000**		**235,81** €

			Unitats		Preu		Parcial	Import
Ma d'obra								
A0F-000D	h	Oficial 1a col·locador	0,500	/R x	32,16000	=	16,08000	
A01-FEP3	h	Ajudant col·locador	0,500	/R x	28,55000	=	14,27500	
			Subtotal:				30,35500	30,35500
Materials								
BQ78-1S04	u	S04. Cadira apilable en polipropilè, amb peus de vareta que i fabricada en estructura de tub rodó d'acer (Ø16×2 mm) lacat. Amb el respatller obert. altura dins al respatller: 81cm. amplada: 53cm. Tot el conjunt color a escollir per la DF dintre la gamma. Inclou accessoris, i tots els elements necessaris per a la seva correcta execució segons documentació de projecte, i instruccions de la DF.	1,000	x	205,00000	=	205,00000	
			Subtotal:				205,00000	205,00000
			DESPESES AUXILIARS		1,50 %			0,45533
			COST DIRECTE					235,81033
			DESPESES INDIRECTES		0,00 %			0,00000
			COST EXECUCIÓ MATERIAL					**235,81033**

JUSTIFICACIÓ DE PREUS

PARTIDES D'OBRA

NÚM	CODI	UA	DESCRIPCIÓ		PREU
P-31	**PQ90-1T01**	u	T01. Taula d'oficina electrificada de mides 180x80cm i una alçada de 74/76 cm. Amb estructura de tub d'acer acabat amb pintura epoxi amb capa mínima de 100 micres. Biga doble sota taulell per dotar la taula de treball de consistència estructural. Tauler de partícules bilaminada de mínim 25 mm de gruix segons norma EN-323, amb cantell termofusionat de 2 mm de gruix segons norma UNE 56.843.01. Acabat mate i no reflectiu. Acabat de cantells sense arestes vives. Suport al terra amb anivelladors per a l'òptima anivellació de la taula en qualsevol tipus de terres. Tot el conjunt color a escollir per la DF dintre la gamma. Inclou accessoris, elements de fixació, i tots els elements necessaris per a la seva correcta execució segons documentació de projecte, i instruccions de la DF. S'inclou el subministrament, col·locació segons plànols, i retirada d'embalatges a l'abocador autoritzat per el seu reciclatge amb totes les taxes i canons	**Rend.: 1,000**	**425,81** €

			Unitats		Preu		Parcial	Import
Ma d'obra								
A01-FEP3	h	Ajudant col·locador	0,500	/R x	28,55000	=	14,27500	
A0F-000D	h	Oficial 1a col·locador	0,500	/R x	32,16000	=	16,08000	
			Subtotal:				30,35500	30,35500
Materials								
BQ78-1T01	u	T01. Taula d'oficina electrificada de mides 180x80cm. amb estructura de tub d'acer de 60/30 amb pintura epoxi amb capa de 100 micres. Biga doble per dotar la taula de treball d'una consistència estructural total. Tapa en tauler de partícules bilaminada de 25 mm de gruix segons norma EN-323, amb cantell termofusionat de 2 mm de gruix segons norma UNE 56.843.01. Suport al terra amb anivelladors per a l'òptima anivellació de la taula en qualsevol tipus de terres. Tot el conjunt color a escollir per la DF dintre la gamma. Inclou accessoris, elements de fixació, i tots els elements necessaris per a la seva correcta execució segons documentació de projecte, i instruccions de la DF.	1,000	x	395,00000	=	395,00000	
			Subtotal:				395,00000	395,00000
			DESPESES AUXILIARS		1,50 %			0,45533
			COST DIRECTE					425,81033
			DESPESES INDIRECTES		0,00 %			0,00000
			COST EXECUCIÓ MATERIAL					**425,81033**

JUSTIFICACIÓ DE PREUS

PARTIDES D'OBRA

NÚM	CODI	UA	DESCRIPCIÓ		PREU

P-32 **PQ90-1T02** u T02. Taula de treball plegable de mides 160x80cm. Taula amb un estructura metàl·lica i sobre plegable de compacte fenòlic taula de mínim 19mm de gruix amb un cantell amortidor.
Disposa de guia d´alumini extrusionat que permet el plegat total de la taula.
Dotada de taps negres per esmorteir la taula amb el terra.

Tot el conjunt i color a escollir per la DF dintre la gamma. Inclou accessoris, elements de fixació, i tots els elements necessaris per a la seva correcta execució segons documentació de projecte, i instruccions de la DF.

S'inclou el subministrament, col·locació segons plànols, i retirada d'embalatges a l'abocador autoritzat per el seu reciclatge amb totes les taxes i canons. **Rend.: 1,000** **435,81** **€**

				Unitats		Preu		Parcial	Import
Ma d'obra									
	A01-FEP3	h	Ajudant col·locador	0,500	/R x	28,55000	=	14,27500	
	A0F-000D	h	Oficial 1a col·locador	0,500	/R x	32,16000	=	16,08000	
					Subtotal:			30,35500	30,35500
Materials									
	BQ78-1T02	u	T02. Taula de treball plegable de mides 140x80cm. fabricada amb un marc d´acer de 40*15 amb 2mm de gruix. El tauler de la taula plegable de 19mm de gruix amb un cantell amortidor perquè no es faci malbé el tauler. Disposa de guia d´alumini extrusionat que permet el plegat total de la taula. Els peus de la taula seran d'alumini injectat de 21mm de diàmetre per atorgar una estabilitat total a la taula plegable. Dotada de taps negres per esmorteir la taula amb el terra. Tot el conjunt i color a escollir per la DF dintre la gamma. Inclou accessoris, elements de fixació, i tots els elements necessaris per a la seva correcta execució segons documentació de projecte, i instruccions de la DF.	1,000	x	405,00000	=	405,00000	
					Subtotal:			405,00000	405,00000

DESPESES AUXILIARS	1,50	%	0,45533
COST DIRECTE			435,81033
DESPESES INDIRECTES	0,00	%	0,00000
COST EXECUCIÓ MATERIAL			**435,81033**

P-33 **PQ90-1T03** u T03. Taula rodona baixa de centre, de diàmetre 50cm cm i alçada entre 40/42cm. Amb potes perimetrals metàl·liques de ø30 mm, sobre platina de cantell de e:4mm, acabat amb pintura epoxi amb capa mínima de 100 micres color a definir.
Tauler de MDF xapat en roure europeu de 23mm de gruix o tauler de MDF lacat en negre mat.

Tot el conjunt i color a escollir per la DF dintre la gamma. Inclou accessoris, elements de fixació, i tots els elements necessaris per a la seva correcta execució segons documentació de projecte, i **Rend.: 1,000** **389,81** **€**

JUSTIFICACIÓ DE PREUS

PARTIDES D'OBRA

NÚM	CODI	UA	DESCRIPCIÓ		PREU

instruccions de la DF.

S'inclou el subministrament, col·locació segons plànols, i retirada d'embalatges a l'abocador autoritzat per el seu reciclatge amb totes les taxes i canons .

				Unitats		Preu		Parcial	Import
Ma d'obra									
	A0F-000D	h	Oficial 1a col·locador	0,500	/R x	32,16000	=	16,08000	
	A01-FEP3	h	Ajudant col·locador	0,500	/R x	28,55000	=	14,27500	
					Subtotal:			30,35500	30,35500
Materials									
	BQ78-1T03	u	T03. Taula de centre de Diametre de 50cm., formada per una estructura de potes de Ø30mm i una platina d'acer cilindrada de 4mm de gruix. L´acabat d´estructura en pintura epoxi en colors a escollir per la DF Tapa de les taula fabricada en tauler de MDF xapat en roure europeu de 23mm de gruix o tauler de MDF lacat en negre mat. Tot el conjunt i color a escollir per la DF dintre la gamma. Inclou accessoris, elements de fixació, i tots els elements necessaris per a la seva correcta execució segons documentació de projecte, i instruccions de la DF.	1,000	x	359,00000	=	359,00000	
					Subtotal:			359,00000	359,00000

DESPESES AUXILIARS	1,50	%	0,45533
COST DIRECTE			389,81033
DESPESES INDIRECTES	0,00	%	0,00000
COST EXECUCIÓ MATERIAL			**389,81033**

P-34 **PQ90-1T04** u T04. Taula rodona baixa de centre, de diàmetre 100cm cm i alçada entre 40/42cm. Amb potes perimetrals metàl·liques de ø30 mm, sobre platina de cantell de e:4mm, acabat amb pintura epoxi amb capa mínima de 100 micres color a definir.
Tauler de MDF xapat en roure europeu de 23mm de gruix o tauler de MDF lacat en negre mat.

Tot el conjunt i color a escollir per la DF dintre la gamma. Inclou accessoris, elements de fixació, i tots els elements necessaris per a la seva correcta execució segons documentació de projecte, i instruccions de la DF.

S'inclou el subministrament, col·locació segons plànols, i retirada d'embalatges a l'abocador autoritzat per el seu reciclatge amb totes les taxes i canons . **Rend.: 1,000** **510,81** **€**

Unitats	Preu	Parcial	Import

JUSTIFICACIÓ DE PREUS

PARTIDES D'OBRA

NÚM	CODI	UA	DESCRIPCIÓ						PREU
Ma d'obra									
	A0F-000D	h	Oficial 1a col·locador	0,500	/R x	32,16000	=	16,08000	
	A01-FEP3	h	Ajudant col·locador	0,500	/R x	28,55000	=	14,27500	
					Subtotal:			30,35500	30,35500
Materials									
	BQ78-1T04	u	T04. Taula de centre de Diametre de 100cm., formada per una estructura de potes de Ø30mm i una platina d'acer cilindrada de 4mm de gruix. L´acabat d´estructura en pintura epoxi en colors a escollir per la DF Tapa de les taula fabricada en tauler de MDF xapat en roure europeu de 23mm de gruix o tauler de MDF lacat en negre mat. Tot el conjunt i color a escollir per la DF dintre la gamma. Inclou accessoris, elements de fixació, i tots els elements necessaris per a la seva correcta execució segons documentació de projecte, i instruccions de la DF.	1,000	x	480,00000	=	480,00000	
					Subtotal:			480,00000	480,00000
			DESPESES AUXILIARS			1,50	%		0,45533
			COST DIRECTE						510,81033
			DESPESES INDIRECTES			0,00	%		0,00000
			COST EXECUCIÓ MATERIAL						**510,81033**

P-35 **PQ90-S03A** u S03a. Cadira aplilable amb recolzabraços apilable per a ús interior i exterior. Injectada amb fibra de vidre i polipropilè, amb protecció UV.
Dimensions: W 52,3cm × L 52cm × H 80,5cm × Hs 46,1cm × Ha 67cm

Tot el conjunt color a escollir per la DF dintre la gamma. Inclou accessoris, i tots els elements necessaris per a la seva correcta execució segons documentació de projecte, i instruccions de la DF.

S'inclou el subministrament, col·locació segons plànols, i retirada d'embalatges a l'abocador autoritzat per el seu reciclatge amb totes les taxes i canons.

Rend.: 1,000 **160,81** €

			Unitats		Preu		Parcial	Import
Ma d'obra								
A01-FEP3	h	Ajudant col·locador	0,500	/R x	28,55000	=	14,27500	
A0F-000D	h	Oficial 1a col·locador	0,500	/R x	32,16000	=	16,08000	
				Subtotal:			30,35500	30,35500
Materials								
BQ78-1S3A	u	S03a. Cadira amb recolzabraços apilable per a ús interior i exterior. Injectada amb fibra de vidre i polipropilè. Apilable. Protecció UV. Dimensions: W 52,3cm × L 52cm × H 80,5cm × Hs 46,1cm × Ha 67cm Tot el conjunt color a escollir per la DF dintre la gamma. Inclou accessoris, i tots els elements necessaris per a la seva correcta execució segons documentació de projecte, i instruccions de la DF.	1,000	x	130,00000	=	130,00000	

JUSTIFICACIÓ DE PREUS

PARTIDES D'OBRA

NÚM	CODI	UA	DESCRIPCIÓ						PREU
			Subtotal:					130,00000	130,00000
			DESPESES AUXILIARS			1,50	%		0,45533
			COST DIRECTE						160,81033
			DESPESES INDIRECTES			0,00	%		0,00000
			COST EXECUCIÓ MATERIAL						**160,81033**

P-36 **PQ90-S03B** u S03b. Cadira aplilable sense recolzabraços apilable per a ús interior i exterior. Injectada amb fibra de vidre i polipropilè, amb protecció UV.
Dimensions: W 52,3cm × L 52cm × H 80,5cm × Hs 46,1cm

Tot el conjunt color a escollir per la DF dintre la gamma. Inclou accessoris, i tots els elements necessaris per a la seva correcta execució segons documentació de projecte, i instruccions de la DF.

S'inclou el subministrament, col·locació segons plànols, i retirada d'embalatges a l'abocador autoritzat per el seu reciclatge amb totes les taxes i canons.

Rend.: 1,000 **138,81** €

			Unitats		Preu		Parcial	Import
Ma d'obra								
A01-FEP3	h	Ajudant col·locador	0,500	/R x	28,55000	=	14,27500	
A0F-000D	h	Oficial 1a col·locador	0,500	/R x	32,16000	=	16,08000	
				Subtotal:			30,35500	30,35500
Materials								
BQ78-1S3B	u	S03b. Cadira sense recolzabraços apilable per a ús interior i exterior. Injectada amb fibra de vidre i polipropilè. Apilable. Protecció UV. Dimensions: W 52,3cm × L 52cm × H 80,5cm × Hs 46,1cm × Ha 67cm Tot el conjunt color a escollir per la DF dintre la gamma. Inclou accessoris, i tots els elements necessaris per a la seva correcta execució segons documentació de projecte, i instruccions de la DF.	1,000	x	108,00000	=	108,00000	
				Subtotal:			108,00000	108,00000
			DESPESES AUXILIARS			1,50	%		0,45533
			COST DIRECTE						138,81033
			DESPESES INDIRECTES			0,00	%		0,00000
			COST EXECUCIÓ MATERIAL						**138,81033**

P-37 **PQZ0-0B01** u B01. Escombreta de WC, de terra i en acer inoxidable mat.
Dimensions aproximades de 38,5x8,9x8,9cm.

Tot el conjunt color a escollir per la DF dintre la gamma. Inclou accessoris, i tots els elements necessaris per a la seva correcta execució segons documentació de projecte, i instruccions de la DF.

S'inclou el subministrament, col·locació segons plànols, i retirada d'embalatges a l'abocador autoritzat

Rend.: 1,000 **56,96** €

PARTIDES D'OBRA

NÚM	CODI	UA	DESCRIPCIÓ	PREU

per el seu reciclatge amb totes les taxes i canons.

			Unitats		Preu		Parcial	Import
Ma d'obra								
A0F-000D	h	Oficial 1a col·locador	0,100	/R x	32,16000	=	3,21600	
				Subtotal:			3,21600	3,21600
Materials								
BJ4Z-CB01	u	B01. Escombreta de WC, de terra i en acer inoxidable mat. Dimensions de 38,5x8,9x8,9cm. Tot el conjunt color a escollir per la DF dintre la gamma. Inclou accessoris, i tots els elements necessaris per a la seva correcta execució segons documentació de projecte, i instruccions de la DF.	1,000	x	53,70000	=	53,70000	
				Subtotal:			53,70000	53,70000

DESPESES AUXILIARS	1,50 %	0,04824
COST DIRECTE		56,96424
DESPESES INDIRECTES	0,00 %	0,00000
COST EXECUCIÓ MATERIAL		**56,96424**

P-38 **PQZ0-0B05** u B05. Paperera sense tapa amb capacitat per a 6 litres. en acer inoxidable mat.
Diàmetre 210 mm.
Alçada 263,5 mm.

Tot el conjunt color a escollir per la DF dintre la gamma. Inclou accessoris, i tots els elements necessaris per a la seva correcta execució segons documentació de projecte, i instruccions de la DF.

S'inclou el subministrament, col·locació segons plànols, i retirada d'embalatges a l'abocador autoritzat per el seu reciclatge amb totes les taxes i canons.

Rend.: 1,000 **67,26** €

			Unitats		Preu		Parcial	Import
Ma d'obra								
A0F-000D	h	Oficial 1a col·locador	0,100	/R x	32,16000	=	3,21600	
				Subtotal:			3,21600	3,21600
Materials								
BJ4Z-CB05	u	B05. Paperera sense tapa amb capacitat per a 6 litres. en acer inoxidable mat. Diàmetre 210 mm. Alçada 263,5 mm. Tot el conjunt color a escollir per la DF dintre la gamma. Inclou accessoris, i tots els elements necessaris per a la seva correcta execució segons documentació de projecte, i instruccions de la DF.	1,000	x	64,00000	=	64,00000	

PARTIDES D'OBRA

NÚM	CODI	UA	DESCRIPCIÓ	PREU

Subtotal:		64,00000	64,00000
DESPESES AUXILIARS	1,50 %		0,04824
COST DIRECTE			67,26424
DESPESES INDIRECTES	0,00 %		0,00000
COST EXECUCIÓ MATERIAL			**67,26424**

P-39 **PQZ0-0B06** u B06. Contenidor d'higiene femenina d'accionament manual de 10 L de capacitat, en acer inoxidable.
Capçal del contenidor extraïble, amb nansa i dipòsit recull-residus integrat, per a l'eliminació discreta d'articles d'higiene.
Dimensions 382x280x141

Tot el conjunt color a escollir per la DF dintre la gamma. Inclou accessoris, i tots els elements necessaris per a la seva correcta execució segons documentació de projecte, i instruccions de la DF.

S'inclou el subministrament, col·locació segons plànols, i retirada d'embalatges a l'abocador autoritzat per el seu reciclatge amb totes les taxes i canons.

Rend.: 1,000 **106,26** €

			Unitats		Preu		Parcial	Import
Ma d'obra								
A0F-000D	h	Oficial 1a col·locador	0,100	/R x	32,16000	=	3,21600	
				Subtotal:			3,21600	3,21600
Materials								
BJ4Z-CB06	u	B06. Contenidor d'higiene femenina d'accionament manual de 10 L de capacitat, en acer inoxidable. Capçal del contenidor extraïble, amb nansa i dipòsit recull-residus integrat, per a l'eliminació discreta d'articles d'higiene. Dimensions 382x280x141 Tot el conjunt color a escollir per la DF dintre la gamma. Inclou accessoris, i tots els elements necessaris per a la seva correcta execució segons documentació de projecte, i instruccions de la DF.	1,000	x	103,00000	=	103,00000	
				Subtotal:			103,00000	103,00000

DESPESES AUXILIARS	1,50 %	0,04824
COST DIRECTE		106,26424
DESPESES INDIRECTES	0,00 %	0,00000
COST EXECUCIÓ MATERIAL		**106,26424**

P-40 **PQZ0-0B07** u B07. Penjador mural en acer inoxidable mat.
Fixat a parament vertical.
Longitud 23 mm
Amplada 40 mm
Alçada 23 mm

Tot el conjunt color a escollir per la DF dintre la gamma. Inclou accessoris, i tots els elements necessaris per a la seva correcta execució segons documentació de projecte, i instruccions de la DF.

Rend.: 1,000 **35,66** €

JUSTIFICACIÓ DE PREUS

PARTIDES D'OBRA

NÚM	CODI	UA	DESCRIPCIÓ	PREU

S'inclou el subministrament, col·locació segons plànols, i retirada d'embalatges a l'abocador autoritzat per el seu reciclatge amb totes les taxes i canons.

			Unitats		Preu		Parcial	Import
Ma d'obra								
A0F-000D	h	Oficial 1a col·locador	0,250	/R x	32,16000	=	8,04000	
				Subtotal:			8,04000	8,04000
Materials								
BJ4Z-CB07	u	B07. Penjador mural en acer inoxidable mat. Fixat a parament vertical. Longitud 23 mm Amplada 40 mm Alçada 23 mm Tot el conjunt color a escollir per la DF dintre la gamma. Inclou accessoris, i tots els elements necessaris per a la seva correcta execució segons documentació de projecte, i instruccions de la DF.	1,000	x	27,50000	=	27,50000	
				Subtotal:			27,50000	27,50000

DESPESES AUXILIARS	1,50	%	0,12060
COST DIRECTE			35,66060
DESPESES INDIRECTES	0,00	%	0,00000
COST EXECUCIÓ MATERIAL			**35,66060**

P-41 PQZ0-0B08 u B08. Canviador de bolquers horitzontal. Fabricat en polietilè. Amb cinturó de seguretat i superfície granulada. **Rend.: 1,000** **242,04** €

Fixat a parament vertical.
Alçada 895 mm
Amplada 508 mm
Profunditat 490 mm

Tot el conjunt color a escollir per la DF dintre la gamma. Inclou accessoris, i tots els elements necessaris per a la seva correcta execució segons documentació de projecte, i instruccions de la DF.

S'inclou el subministrament, col·locació segons plànols, i retirada d'embalatges a l'abocador autoritzat per el seu reciclatge amb totes les taxes i canons.

			Unitats		Preu		Parcial	Import
Ma d'obra								
A0F-000D	h	Oficial 1a col·locador	0,500	/R x	32,16000	=	16,08000	
				Subtotal:			16,08000	16,08000
Materials								
BJ4Z-CB08	u	B08. Canviador de bolquers horitzontal. Fabricat en polietilè. Amb cinturó de seguretat i superfície granulada.	1,000	x	225,72000	=	225,72000	

JUSTIFICACIÓ DE PREUS

PARTIDES D'OBRA

NÚM	CODI	UA	DESCRIPCIÓ	PREU

Fixat a parament vertical.
Alçada 895 mm
Amplada 508 mm
Profunditat 490 mm
Tot el conjunt color a escollir per la DF dintre la gamma. Inclou accessoris, i tots els elements necessaris per a la seva correcta execució segons documentació de projecte, i instruccions de la DF.

Subtotal:		225,72000	225,72000
DESPESES AUXILIARS	1,50 %		0,24120
COST DIRECTE			242,04120
DESPESES INDIRECTES	0,00 %		0,00000
COST EXECUCIÓ MATERIAL			**242,04120**

P-42 PQZ0-0C01 u C01. Paperera d'oficina quadrada de 45l en inox. Amb anella subjecta-bosses unida i articulada al cos de xapa. **Rend.: 1,000** **123,89** €

Tot el conjunt color a escollir per la DF dintre la gamma. Inclou accessoris, i tots els elements necessaris per a la seva correcta execució segons documentació de projecte, i instruccions de la DF.

S'inclou el subministrament, col·locació segons plànols, i retirada d'embalatges a l'abocador autoritzat per el seu reciclatge amb totes les taxes i canons.

			Unitats		Preu		Parcial	Import
Ma d'obra								
A0F-000D	h	Oficial 1a col·locador	0,150	/R x	32,16000	=	4,82400	
A01-FEP3	h	Ajudant col·locador	0,150	/R x	28,55000	=	4,28250	
				Subtotal:			9,10650	9,10650
Materials								
BQ78-CC01	u	C01. Paperera d'oficina quadrada de 45l en inox. Amb anella subjecta-bosses unida i articulada al cos de xapa. Tot el conjunt color a escollir per la DF dintre la gamma. Inclou accessoris, i tots els elements necessaris per a la seva correcta execució segons documentació de projecte, i instruccions de la DF.	1,000	x	114,65000	=	114,65000	
				Subtotal:			114,65000	114,65000

DESPESES AUXILIARS	1,50 %		0,13660
COST DIRECTE			123,89310
DESPESES INDIRECTES	0,00 %		0,00000
COST EXECUCIÓ MATERIAL			**123,89310**

JUSTIFICACIÓ DE PREUS

PARTIDES D'OBRA

NÚM	CODI	UA	DESCRIPCIÓ		PREU	
P-43	**PQZ0-0C02**	u	C02. Penjador-Paraigüer amb estructura central formada per 2 tubs circulars: tub inferior d'alumini de 30x2 mm i tub superior d'acer de 20x1.5 mm. Penjadors de poliestirè injectat inserits en tub. Totes les peces metàl·liques estan pintades amb pintura epoxy pols mat. altura: 177cm. diàmetre de la base: 35cm. Tot el conjunt color a escollir per la DF dintre la gamma. Inclou accessoris, i tots els elements necessaris per a la seva correcta execució segons documentació de projecte, i instruccions de la DF. S'inclou el subministrament, col·locació segons plànols, i retirada d'embalatges a l'abocador autoritzat per el seu reciclatge amb totes les taxes i canons.	**Rend.: 1,000**	**418,24**	**€**

			Unitats		Preu		Parcial	Import
Ma d'obra								
A01-FEP3	h	Ajudant col·locador	0,150	/R x	28,55000	=	4,28250	
A0F-000D	h	Oficial 1a col·locador	0,150	/R x	32,16000	=	4,82400	
				Subtotal:			9,10650	9,10650
Materials								
BQ78-CC02	u	C02. Penjador-Paraigüer amb estructura central formada per 2 tubs circulars: tub inferior d'alumini de 30x2 mm i tub superior d'acer de 20x1.5 mm. Penjadors de poliestirè injectat inserits en tub. Totes les peces metàl·liques estan pintades amb pintura epoxy pols mat. altura: 177cm. diàmetre de la base: 35cm. Tot el conjunt color a escollir per la DF dintre la gamma. Inclou accessoris, i tots els elements necessaris per a la seva correcta execució segons documentació de projecte, i instruccions de la DF.	1,000	x	409,00000	=	409,00000	
				Subtotal:			409,00000	409,00000
			DESPESES AUXILIARS		1,50	%		0,13660
			COST DIRECTE					418,24310
			DESPESES INDIRECTES		0,00	%		0,00000
			COST EXECUCIÓ MATERIAL					**418,24310**

P-44	**PQZ0-0C03**	u	C03. Paperera metàl·lica de reciclatge amb tapa superior abatible i 4 dipòsits a l'interior de 26 litres de capacitat cadascun. Estructura fabricada amb planxa d?acer laminat en fred d?alta qualitat. Alçada: 71 cm Amplada: 99 cm Fons: 26 cm Capacitat: 104 Litres Tot el conjunt color a escollir per la DF dintre la gamma. Inclou accessoris, i tots els elements necessaris per a la seva correcta execució segons documentació de projecte, i instruccions de la DF. S'inclou el subministrament, col·locació segons plànols, i retirada d'embalatges a l'abocador autoritzat per el seu reciclatge amb totes les taxes i canons.	**Rend.: 1,000**	**528,94**	**€**

JUSTIFICACIÓ DE PREUS

PARTIDES D'OBRA

NÚM	CODI	UA	DESCRIPCIÓ		PREU	

				Unitats		Preu		Parcial	Import
Ma d'obra									
A0F-000D	h	Oficial 1a col·locador		0,150	/R x	32,16000	=	4,82400	
A01-FEP3	h	Ajudant col·locador		0,150	/R x	28,55000	=	4,28250	
					Subtotal:			9,10650	9,10650
Materials									
BQ78-CC03	u	C03. Paperera metàl·lica de reciclatge amb tapa superior abatible i 4 dipòsits a l'interior de 26 litres de capacitat cadascun. Estructura fabricada amb planxa d?acer laminat en fred d?alta qualitat. Alçada: 71 cm Amplada: 99 cm Fons: 26 cm Capacitat: 104 Litres Tot el conjunt color a escollir per la DF dintre la gamma. Inclou accessoris, i tots els elements necessaris per a la seva correcta execució segons documentació de projecte, i instruccions de la DF.		1,000	x	519,70000	=	519,70000	
					Subtotal:			519,70000	519,70000
			DESPESES AUXILIARS			1,50	%		0,13660
			COST DIRECTE						528,94310
			DESPESES INDIRECTES			0,00	%		0,00000
			COST EXECUCIÓ MATERIAL						**528,94310**

P-45	**PQZ0-0C04**	u	C04. Topall de porta d'acer inoxidable mate, de diàmetre de 19mm. I 26mm. d'alçada. Amb protecció de cautxú de diàmetre de 26mm. S'inclou el subministrament, col·locació segons plànols, i retirada d'embalatges a l'abocador autoritzat per el seu reciclatge amb totes les taxes i canons.	**Rend.: 1,000**	**19,77**	**€**

				Unitats		Preu		Parcial	Import
Ma d'obra									
A0F-000D	h	Oficial 1a col·locador		0,150	/R x	32,16000	=	4,82400	
A01-FEP3	h	Ajudant col·locador		0,150	/R x	28,55000	=	4,28250	
					Subtotal:			9,10650	9,10650
Materials									
BQ78-CC04	u	C04. Topall de porta d'acer inoxidable mate, de diàmetre de 19mm. I 26mm. d'alçada. Amb protecció de cautxú de diàmetre de 26mm.		1,000	x	10,53000	=	10,53000	
					Subtotal:			10,53000	10,53000
			DESPESES AUXILIARS			1,50	%		0,13660
			COST DIRECTE						19,77310
			DESPESES INDIRECTES			0,00	%		0,00000
			COST EXECUCIÓ MATERIAL						**19,77310**

JUSTIFICACIÓ DE PREUS

PARTIDES D'OBRA

NÚM	CODI	UA	DESCRIPCIÓ		PREU
P-46	**PQZ0-0E01**	u	E01. Buc rodant de 3 calaixos, amb clau. Materials i acabats en conjunció amb la mateixa sèrie de taula tipus T.01 Dimensions de mínimes 43x53x59cm. Amb tiradors i pany. Tot el conjunt color a escollir per la DF dintre la gamma. Inclou accessoris, i tots els elements necessaris per a la seva correcta execució segons documentació de projecte, i instruccions de la DF. S'inclou el subministrament, col·locació segons plànols, i retirada d'embalatges a l'abocador autoritzat per el seu reciclatge amb totes les taxes i canons. S'inclou el subministrament, col·locació segons plànols, i retirada d'embalatges a l'abocador autoritzat per el seu reciclatge amb totes les taxes i canons.	**Rend.: 1,000**	**223,81 €**

			Unitats		Preu		Parcial	Import
Ma d'obra								
A01-FEP3	h	Ajudant col·locador	0,500	/R x	28,55000	=	14,27500	
A0F-000D	h	Oficial 1a col·locador	0,500	/R x	32,16000	=	16,08000	
				Subtotal:			30,35500	30,35500
Materials								
BQ78-CE01	u	E01. Buc rodant de 3 caixons. Bilaminat. En conjunció en la mateixa sèrie de taula tipus T.01 Dimensions de 43x53x59cm. Amb tiradors i pany. Tot el conjunt color a escollir per la DF dintre la gamma. Inclou accessoris, i tots els elements necessaris per a la seva correcta execució segons documentació de projecte, i instruccions de la DF.	1,000	x	193,00000	=	193,00000	
				Subtotal:			193,00000	193,00000

DESPESES AUXILIARS	1,50	%	0,45533
COST DIRECTE			223,81033
DESPESES INDIRECTES	0,00	%	0,00000
COST EXECUCIÓ MATERIAL			**223,81033**

A+PR.05 PRESSUPOST

PRESSUPOST

Obra	01	Pressupost MOBILIARI LOCALS
Àrea	AC	Local carrer Alonso Cano
Capítol	01	MOBILIARI CATÀLEG
Sots-capítol	01	TAULES

NUM.	CODI	UA	DESCRIPCIÓ	PREU	AMIDAMENT	IMPORT
1	PQ90-0T01	u	T01. Taula d'oficina electrificada de mides 140x80cm i una alçada de 74/76 cm. Amb estructura de tub d'acer acabat amb pintura epoxi amb capa mínima de 100 micres. Biga doble sota taulell per dotar la taula de treball de consistència estructural. Tauler de partícules bilaminada de mínim 25 mm de gruix segons norma EN-323, amb cantell termofusionat de 2 mm de gruix segons norma UNE 56.843.01. Acabat mate i no reflectiu. Acabat de cantells sense arestes vives. Suport al terra amb anivelladors per a l'òptima anivellació de la taula en qualsevol tipus de terres. Tot el conjunt color a escollir per la DF dintre la gamma. Inclou accessoris, elements de fixació, i tots els elements necessaris per a la seva correcta execució segons documentació de projecte, i instruccions de la DF. S'inclou el subministrament, col·locació segons plànols, i retirada d'embalatges a l'abocador autoritzat per el seu reciclatge amb totes les taxes i canons (P - 25)	436,81	2,000	873,62
2	PQ90-0T02	u	T02. Taula de treball plegable de mides 140x80cm. Taula amb un estructura metàl·lica i sobre plegable de compacte fenòlic taula de mínim 19mm de gruix amb un cantell amortidor. Disposa de guia d´alumini extrusionat que permet el plegat total de la taula. Dotada de taps negres per esmorteir la taula amb el terra. Tot el conjunt i color a escollir per la DF dintre la gamma. Inclou accessoris, elements de fixació, i tots els elements necessaris per a la seva correcta execució segons documentació de projecte, i instruccions de la DF. S'inclou el subministrament, col·locació segons plànols, i retirada d'embalatges a l'abocador autoritzat per el seu reciclatge amb totes les taxes i canons. (P - 26)	435,81	2,000	871,62
3	PQ90-0T03	u	T03. Taula de reunions de mides 160x80cm i una alçada de 74/76 cm. Amb estructura de tub d'acer acabat amb pintura epoxi amb capa mínima de 100 micres. Biga doble sota taulell per dotar la taula de treball de consistència estructural. Tauler de partícules bilaminada de mínim 25 mm de gruix segons norma EN-323, amb cantell termofusionat de 2 mm de gruix segons norma UNE 56.843.01. Acabat mate i no reflectiu. Acabat de cantells sense arestes vives. Suport al terra amb anivelladors per a l'òptima anivellació de la taula en qualsevol tipus de terres. Tot el conjunt color a escollir per la DF dintre la gamma. Inclou accessoris, elements de fixació, i tots els elements necessaris per a la seva correcta execució segons documentació de projecte, i instruccions de la DF. S'inclou el subministrament, col·locació segons plànols, i retirada d'embalatges a l'abocador autoritzat per el seu reciclatge amb totes les taxes i canons (P - 27)	398,81	2,000	797,62
4	PQ90-0T04	u	T04. Taula de treball plegable de mides 160x80cm. Taula amb un estructura metàl·lica i sobre plegable de compacte fenòlic taula de mínim 19mm de gruix amb un cantell amortidor. Disposa de guia d´alumini extrusionat que permet el plegat total de la taula.	389,81	2,000	779,62

PRESSUPOST

			Dotada de taps negres per esmorteir la taula amb el terra. Tot el conjunt i color a escollir per la DF dintre la gamma. Inclou accessoris, elements de fixació, i tots els elements necessaris per a la seva correcta execució segons documentació de projecte, i instruccions de la DF. S'inclou el subministrament, col·locació segons plànols, i retirada d'embalatges a l'abocador autoritzat per el seu reciclatge amb totes les taxes i canons. (P - 28)			

TOTAL Sots-capítol 01.AC.01.01 3.322,48

Obra	01	Pressupost MOBILIARI LOCALS
Àrea	AC	Local carrer Alonso Cano
Capítol	01	MOBILIARI CATÀLEG
Sots-capítol	02	SEIENTS

NUM.	CODI	UA	DESCRIPCIÓ	PREU	AMIDAMENT	IMPORT
1	PQ90-0S01	u	S01. Cadira giratòria regulable i amb sistema basculant, amb reposabraços en alumini, de respatller intermedi amb carcassa entapissada. Base central giratòria d'alumini de mínim 4 aspes, amb sistema de retorn, en acabat alumini polit. Carcassa entapissada en escuma flexible ignífuga de poliuretà de densitat entre 25kg/m3 i 40kg/m3, amb costures paral·leles. alçada de respatller: 99/110cm. alçada de braços: 65/68cm. amplada: 60/65cm. Tot el conjunt color a escollir per la DF dintre la gamma. Inclou accessoris, i tots els elements necessaris per a la seva correcta execució segons documentació de projecte, i instruccions de la DF. Garantia mínima de 5 anys per el mecanisme que permit regular i fixar l'altura del seient i respatller així com el bloqueig. Cada cadira anirà acompanyada d'unes instruccions amb informació per al condicionament de tots els elements de regulació, instruccions sobre la cura i el manteniment, observacions sobre les regulacions del seien, el respatller, reposa braços e inclinació. S'inclou el subministrament, col·locació segons plànols, i retirada d'embalatges a l'abocador autoritzat per el seu reciclatge amb totes les taxes i canons (P - 18)	282,88	2,000	565,76
2	PQ90-0S02	u	S02. Cadira apilable sense braços. En polipropilè (seient i respatller) i amb estructura metàl·lica acabat lacat al forn. alçada dins al respatller: 80/85cm. amplada: 50/54cm. Tot el conjunt color a escollir per la DF dintre la gamma. Inclou accessoris, i tots els elements necessaris per a la seva correcta execució segons documentació de projecte, i instruccions de la DF. S'inclou el subministrament, col·locació segons plànols, i retirada d'embalatges a l'abocador autoritzat per el seu reciclatge amb totes les taxes i canons (P - 19)	235,81	8,000	1.886,48
3	PQ90-0S03	u	S03. Cadira apilable amb braços. En polipropilè (seient i respatller) i amb estructura metàl·lica acabat lacat al forn. Braços metàl·lics amb el mateix acabat que la estructura. alçada dins al respatller: 80/85cm. alçada de braços: 65/68cm. amplada: 50/54cm. Tot el conjunt color a escollir per la DF dintre la gamma. Inclou accessoris, i tots els elements necessaris per a la seva correcta	319,81	25,000	7.995,25

execució segons documentació de projecte, i instruccions de la DF.

S'inclou el subministrament, col·locació segons plànols, i retirada d'embalatges a l'abocador autoritzat per el seu reciclatge amb totes les taxes i canons (P - 20)

TOTAL Sots-capítol 01.AC.01.02 10.447,49

Obra	01	Pressupost MOBILIARI LOCALS
Àrea	AC	Local carrer Alonso Cano
Capítol	01	MOBILIARI CATÀLEG
Sots-capítol	03	ACCESSORIS BANYS

NUM.	CODI	UA	DESCRIPCIÓ	PREU	AMIDAMENT	IMPORT
1	PQZ0-0B01	u	B01. Escombreta de WC, de terra i en acer inoxidable mat. Dimensions aproximades de 38,5x8,9x8,9cm. Tot el conjunt color a escollir per la DF dintre la gamma. Inclou accessoris, i tots els elements necessaris per a la seva correcta execució segons documentació de projecte, i instruccions de la DF. S'inclou el subministrament, col·locació segons plànols, i retirada d'embalatges a l'abocador autoritzat per el seu reciclatge amb totes les taxes i canons. (P - 37)	56,96	3,000	170,88
2	PJ42-0B02	u	B02. Dispensador de paper higiènic Ø 310 mm en acer inoxidable. Longitud 310 mm. Ample 130 mm. Alçada 315 mm Tot el conjunt color a escollir per la DF dintre la gamma. Inclou accessoris, i tots els elements necessaris per a la seva correcta execució segons documentació de projecte, i instruccions de la DF. S'inclou el subministrament, col·locació segons plànols, i retirada d'embalatges a l'abocador autoritzat per el seu reciclatge amb totes les taxes i canons. (P - 4)	79,12	3,000	237,36
3	PJ43-0B03	u	B03. Dispensador de sabó líquid amb sensor (700 ml) en acer inoxidable. Amb piles. Instal·lat a mur. Tot el conjunt color a escollir per la DF dintre la gamma. Inclou accessoris, i tots els elements necessaris per a la seva correcta execució segons documentació de projecte, i instruccions de la DF. S'inclou el subministrament, col·locació segons plànols, i retirada d'embalatges a l'abocador autoritzat per el seu reciclatge amb totes les taxes i canons. (P - 6)	81,35	3,000	244,05
4	PJ42-0B04	u	B04. Dispensador de tovalloletes (>400 ut) en acer inoxidable. Instal·lat a mur. Longitud 280 mm. Amplada 102 mm. Alçada 350 mm. Tot el conjunt color a escollir per la DF dintre la gamma. Inclou accessoris, i tots els elements necessaris per a la seva correcta execució segons documentació de projecte, i instruccions de la DF. S'inclou el subministrament, col·locació segons plànols, i retirada d'embalatges a l'abocador autoritzat per el seu reciclatge amb totes les taxes i canons. (P - 5)	203,42	3,000	610,26
5	PQZ0-0B05	u	B05. Paperera sense tapa amb capacitat per a 6 litres. en acer inoxidable mat. Diàmetre 210 mm. Alçada 263,5 mm.	67,26	3,000	201,78

Tot el conjunt color a escollir per la DF dintre la gamma. Inclou accessoris, i tots els elements necessaris per a la seva correcta execució segons documentació de projecte, i instruccions de la DF.

S'inclou el subministrament, col·locació segons plànols, i retirada d'embalatges a l'abocador autoritzat per el seu reciclatge amb totes les taxes i canons. (P - 38)

6	PQZ0-0B06	u	B06. Contenidor d'higiene femenina d'accionament manual de 10 L de capacitat, en acer inoxidable. Capçal del contenidor extraïble, amb nansa i dipòsit recull-residus integrat, per a l'eliminació discreta d'articles d'higiene. Dimensions 382x280x141 Tot el conjunt color a escollir per la DF dintre la gamma. Inclou accessoris, i tots els elements necessaris per a la seva correcta execució segons documentació de projecte, i instruccions de la DF. S'inclou el subministrament, col·locació segons plànols, i retirada d'embalatges a l'abocador autoritzat per el seu reciclatge amb totes les taxes i canons. (P - 39)	106,26	3,000	318,78
7	PQZ0-0B07	u	B07. Penjador mural en acer inoxidable mat. Fixat a parament vertical. Longitud 23 mm Amplada 40 mm Alçada 23 mm Tot el conjunt color a escollir per la DF dintre la gamma. Inclou accessoris, i tots els elements necessaris per a la seva correcta execució segons documentació de projecte, i instruccions de la DF. S'inclou el subministrament, col·locació segons plànols, i retirada d'embalatges a l'abocador autoritzat per el seu reciclatge amb totes les taxes i canons. (P - 40)	35,66	6,000	213,96
8	PQZ0-0B08	u	B08. Canviador de bolquers horitzontal. Fabricat en polietilè. Amb cinturó de seguretat i superfície granulada. Fixat a parament vertical. Alçada 895 mm Amplada 508 mm Profunditat 490 mm Tot el conjunt color a escollir per la DF dintre la gamma. Inclou accessoris, i tots els elements necessaris per a la seva correcta execució segons documentació de projecte, i instruccions de la DF. S'inclou el subministrament, col·locació segons plànols, i retirada d'embalatges a l'abocador autoritzat per el seu reciclatge amb totes les taxes i canons. (P - 41)	242,04	2,000	484,08

TOTAL Sots-capítol 01.AC.01.03 2.481,15

Obra	01	Pressupost MOBILIARI LOCALS
Àrea	AC	Local carrer Alonso Cano
Capítol	01	MOBILIARI CATÀLEG
Sots-capítol	04	COMPLEMENTS

NUM.	CODI	UA	DESCRIPCIÓ	PREU	AMIDAMENT	IMPORT
1	PQZ0-0C01	u	C01. Paperera d'oficina quadrada de 45l en inox. Amb anella subjecta-bosses unida i articulada al cos de xapa. Tot el conjunt color a escollir per la DF dintre la gamma. Inclou accessoris, i tots els elements necessaris per a la seva correcta execució segons documentació de projecte, i instruccions de la DF. S'inclou el subministrament, col·locació segons plànols, i retirada	123,89	5,000	619,45

PRESSUPOST

		d'embalatges a l'abocador autoritzat per el seu reciclatge amb totes les taxes i canons. (P - 42)			
2	PQZ0-0C02	u	C02. Penjador-Paraigüer amb estructura central formada per 2 tubs circulars: tub inferior d'alumini de 30x2 mm i tub superior d'acer de 20x1.5 mm. Penjadors de poliestirè injectat inserits en tub. Totes les peces metàl·liques estan pintades amb pintura epoxy pols mat. altura: 177cm. diàmetre de la base: 35cm. Tot el conjunt color a escollir per la DF dintre la gamma. Inclou accessoris, i tots els elements necessaris per a la seva correcta execució segons documentació de projecte, i instruccions de la DF. S'inclou el subministrament, col·locació segons plànols, i retirada d'embalatges a l'abocador autoritzat per el seu reciclatge amb totes les taxes i canons. (P - 43)	418,24	2,000	836,48
3	PQZ0-0C03	u	C03. Paperera metàl·lica de reciclatge amb tapa superior abatible i 4 dipòsits a l'interior de 26 litres de capacitat cadascun. Estructura fabricada amb planxa d?acer laminat en fred d?alta qualitat. Alçada: 71 cm Amplada: 99 cm Fons: 26 cm Capacitat: 104 Litres Tot el conjunt color a escollir per la DF dintre la gamma. Inclou accessoris, i tots els elements necessaris per a la seva correcta execució segons documentació de projecte, i instruccions de la DF. S'inclou el subministrament, col·locació segons plànols, i retirada d'embalatges a l'abocador autoritzat per el seu reciclatge amb totes les taxes i canons. (P - 44)	528,94	2,000	1.057,88
4	PQZ0-0C04	u	C04. Topall de porta d'acer inoxidable mate, de diàmetre de 19mm. I 26mm. d'alçada. Amb protecció de cautxú de diàmetre de 26mm. S'inclou el subministrament, col·locació segons plànols, i retirada d'embalatges a l'abocador autoritzat per el seu reciclatge amb totes les taxes i canons. (P - 45)	19,77	8,000	158,16
5	PC16-0C05	m2	C05. Mirall disposat a mur. Disposat sobre rastrellat horitzontal de fusta de pi termotractada. Dimensions de 530x270cm. S'inclou el subministrament, col·locació segons plànols, i retirada d'embalatges a l'abocador autoritzat per el seu reciclatge amb totes les taxes i canons. (P - 3)	85,43	14,310	1.222,50
6	PQ7B-PCO2	u	C06. Cortina opaca per a disposar davant del mirall mural, fono absorvente en cotó o polièster d'ones verticals i recollida horitzontal manual per a ús interior, amb un pes de 250/300 m/m2. Corredissa sobre guia horitzontal en alumini embeguda en el fals sostre. Dimensions de 530x270cm. Tot el conjunt color a escollir per la DF dintre la gamma. Inclou accessoris, i tots els elements necessaris per a la seva correcta execució segons documentació de projecte, i instruccions de la DF. S'inclou el subministrament, col·locació segons plànols, i retirada d'embalatges a l'abocador autoritzat per el seu reciclatge amb totes les taxes i canons. (P - 16)	4.184,65	1,000	4.184,65

TOTAL Sots-capítol 01.AC.01.04 8.079,12

Obra	01	Pressupost MOBILIARI LOCALS
Àrea	AC	Local carrer Alonso Cano
Capítol	01	MOBILIARI CATÀLEG
Sots-capítol	05	EMMAGATZEMATGE

PRESSUPOST

NUM.	CODI	UA	DESCRIPCIÓ	PREU	AMIDAMENT	IMPORT
1	PQZ0-0E01	u	E01. Buc rodant de 3 calaixos, amb clau. Materials i acabats en conjunció amb la mateixa sèrie de taula tipus T.01 Dimensions de mínimes 43x53x59cm. Amb tiradors i pany. Tot el conjunt color a escollir per la DF dintre la gamma. Inclou accessoris, i tots els elements necessaris per a la seva correcta execució segons documentació de projecte, i instruccions de la DF. S'inclou el subministrament, col·locació segons plànols, i retirada d'embalatges a l'abocador autoritzat per el seu reciclatge amb totes les taxes i canons. S'inclou el subministrament, col·locació segons plànols, i retirada d'embalatges a l'abocador autoritzat per el seu reciclatge amb totes les taxes i canons. (P - 46)	223,81	1,000	223,81
2	PQ90-0E02	u	E02. Estanteria metàl·lica autoportant. Suports realitzats amb estructures laterals formades per 2 varetes verticals d'acer (aprox. ø8 mm) i varetes horitzontals (aprox ø5mm). Aquest suport lateral permet col·locar els prestatges i complements a diferents alçades, amb una separació entre nivells múltiple de màxim 12,5 cm. Conjunt arriostrat mitjançant dues creus metàl·liques a la part posterior, unides entre si. Acabat amb pintura epoxi. Els suports laterals de peu, disposaran d'anivelladors per salvar les irregularitats del terra. Els suports laterals de peu seran almenys 36cm de profunditat Configuració específica de calaixos, bucs, estanteries i altres a decidir per usuari final (veure documentació gràfica). Lleixes acabades en fusta de roure natural, sobre aglomerat de mínim 25mm. de gruix, calaixos en xapa d'acer plegada i soldada de mínim 0,8mm. Dimensions aproximades 188x36Fx135H cm. Tot el conjunt color a escollir per la DF dintre la gamma. Inclou accessoris, i tots els elements necessaris per a la seva correcta execució segons documentació de projecte, i instruccions de la DF. S'inclou el subministrament, col·locació segons plànols, i retirada d'embalatges a l'abocador autoritzat per el seu reciclatge amb totes les taxes i canons. (P - 17)	1.680,81	2,000	3.361,62

TOTAL Sots-capítol 01.AC.01.05 3.585,43

Obra	01	Pressupost MOBILIARI LOCALS
Àrea	AC	Local carrer Alonso Cano
Capítol	02	MOBILIARI A MIDA

NUM.	CODI	UA	DESCRIPCIÓ	PREU	AMIDAMENT	IMPORT
1	PQ7A-0M01	u	M01. Armari amb clau Armari de dues fulles batents de dimensions aprox. 121x40x230 cm (veure documentació gràfica), amb lleixes regulables a l'interior. Tot realitzat amb tauler contratxapat de bedoll (e=18mm). Lleixes xapades amb laminat decoratiu d'alta pressió (HPL) tipus Fòrmica de 0,7 mm. Tiradors d'acer inoxidable mat. Portes completes de ferratges, amb frontises interior tipus cassoleta i pany amb clau. Disseny segons plànol i indicacions a obra, acabats a escollir per la DF. S'inclou el subministrament, col·locació segons plànols, i retirada d'embalatges a l'abocador autoritzat per el seu reciclatge amb totes les taxes i canons. (P - 11)	1.466,59	1,000	1.466,59

PRESSUPOST

2	PQ7A-0M02	u	M02. Armari amb clau Armari de dues fulles batents de dimensions aprox. 89x40x230 cm (veure documentació gràfica), amb lleixes regulables a l'interior. Tot realitzat amb tauler contratxapat de bedoll (e=18mm). Lleixes xapades amb laminat decoratiu d'alta pressió (HPL) tipus Fòrmica de 0,7 mm. Tiradors d'acer inoxidable mat. Portes completes de ferratges, amb frontises interior tipus cassoleta i pany amb clau. Disseny segons plànol i indicacions a obra, acabats a escollir per la DF. S'inclou el subministrament, col·locació segons plànols, i retirada d'embalatges a l'abocador autoritzat per el seu reciclatge amb totes les taxes i canons. (P - 12)	1.240,49	1,000	1.240,49
3	PQ7A-0M03	u	M03. Lleixes d'emmagatzematge 1 Lleixes de dimensions aprox. 148x28 cm (3 nivells, veure documentació gràfica), amb una alça da màxima de 195 cm, ancorades a parament mitjançant sistema de carrils metàl·lics i cartel·les regulables. Realitzades amb tauler de carrosser de e=30mm (tauler contratxapat). Disseny segons plànol i indicacions a obra, acabats a escollir per la DF S'inclou el subministrament, col·locació segons plànols, i retirada d'embalatges a l'abocador autoritzat per el seu reciclatge amb totes les taxes i canons. (P - 13)	199,24	1,000	199,24
4	PQ7A-0M04	u	M04. Lleixes d'emmagatzematge 2 Lleixes de dimensions aprox. 236x65 cm (3 nivells, veure documentació gràfica), amb una alça da màxima de 195 cm, ancorades a parament mitjançant sistema de carrils metàl·lics i cartel·les regulables. Realitzades amb tauler de carrosser de e=30mm (tauler contratxapat). Disseny segons plànol i indicacions a obra, acabats a escollir per la DF S'inclou el subministrament, col·locació segons plànols, i retirada d'embalatges a l'abocador autoritzat per el seu reciclatge amb totes les taxes i canons. (P - 14)	538,39	1,000	538,39
5	PQ7A-0M05	u	M05. Lleixes d'emmagatzematge 2 Lleixes de dimensions aprox. 190x54 cm (3 nivells, veure documentació gràfica), amb una alça da màxima de 195 cm, ancorades a parament mitjançant sistema de carrils metàl·lics i cartel·les regulables. Realitzades amb tauler de carrosser de e=30mm (tauler contratxapat). Disseny segons plànol i indicacions a obra, acabats a escollir per la DF S'inclou el subministrament, col·locació segons plànols, i retirada d'embalatges a l'abocador autoritzat per el seu reciclatge amb totes les taxes i canons. (P - 15)	389,64	1,000	389,64

TOTAL Capítol 01.AC.02 3.834,35

Obra	01	Pressupost MOBILIARI LOCALS
Àrea	AC	Local carrer Alonso Cano
Capítol	03	SENYALETICA
Sots-capítol	01	SENYALITZACIÓ EXTERIOR

NUM.	CODI	UA	DESCRIPCIÓ	PREU	AMIDAMENT	IMPORT
1	PB90-0C01	u	Rètol institucional B Ajuntament de Barcelona. Construït per xapa d'alumini lacat en forma de B, mides 47,6x60cm, d'acord amb el manual d'estil de l'Ajuntament de Barcelona, fixat mecànicament al suport de xapa d'acer. Incorpora el nom del Centre. Tipografia, dimensions, materials, color i posició segons projecte de mobiliari que proporcionarà la DF abans de procedir a la seva producció. Incòs el subministrament i muntatge. Tot segons instruccions DF. (P - 2)	600,65	1,000	600,65

PRESSUPOST

TOTAL Sots-capítol 01.AC.03.01 600,65

Obra	01	Pressupost MOBILIARI LOCALS
Àrea	AC	Local carrer Alonso Cano
Capítol	03	SENYALETICA
Sots-capítol	02	SENYALITZACIÓ INTERIOR

NUM.	CODI	UA	DESCRIPCIÓ	PREU	AMIDAMENT	IMPORT
1	PMS0-0001	u	Rètol homologat per a senyalització de porta de sortida habitual, d'alumini de 3mm de gruix, de 224x224mm. Picto normatiu calat en làser. Pintat de color verd, serigrafia blanca norma ISO. Placa interior de PVC de 3mm de gruix, pintada en fotoluminiscent normativa ISO. Troquelat amb fons amb fotoluminiscència. Posició i simbologies segons instruccions que proporcionarà la DF abans de procedir a la seva comanda i col·locació. Segons plànols. S'inclou el subministrament i el muntatge. Tot segons instruccions DF. (P - 7)	68,60	1,000	68,60
2	PMS0-0002	u	Rètol homologat per a senyalització de porta de sortida d'evacuació, d'alumini de 3mm de gruix, de 224x224mm. Picto normatiu calat en làser. Pintat de color verd, serigrafia blanca norma ISO. Placa interior de PVC de 3mm de gruix, pintada en fotoluminiscent normativa ISO. Troquelat amb fons amb fotoluminiscència. Posició i simbologies segons instruccions que proporcionarà la DF abans de procedir a la seva comanda i col·locació. Segons plànols. S'inclou el subministrament i el muntatge. Tot segons instruccions DF. (P - 8)	68,60	1,000	68,60
3	PMS0-0003	u	Rètol homologat per a senyalització d'aparells d'extinció, d'alumini de 3mm de gruix, de 224x224mm. Picto normatiu calat en làser. Pintat de color vermell, serigrafia blanca norma ISO. Placa interior de PVC de 3mm de gruix, pintada en fotoluminiscent normativa ISO. Troquelat amb fons amb fotoluminiscència. Posició i simbologies segons instruccions que proporcionarà la DF abans de procedir a la seva comanda i col·locació. Segons plànols. S'inclou el subministrament i el muntatge. Tot segons instruccions DF. (P - 9)	68,60	2,000	137,20
4	PB90-0001	u	Cartell identificatiu de zones, construït amb panell contratxapat de fusta de 15mm, amb lletres vinilades (tipografia i grafismes segon documentació gràfica). Dimensions totals: 100x20cm Rètol Braille format per xapa d'acer inox gravada amb relleu-tipografia braille, adherida sobre suport amb cola extraforta. Dimensions totals: 20x20cm Tipografia segons projecte de mobiliari annex que proporcionarà la DF abans de procedir a la seva producció. Inclòs subministrament i muntatge. Tot segons instruccions DF (P - 1)	127,82	11,000	1.406,02

TOTAL Sots-capítol 01.AC.03.02 1.680,42

Obra	01	Pressupost MOBILIARI LOCALS
Àrea	VF	Local via Favència
Capítol	01	MOBILIARI CATÀLEG
Sots-capítol	01	TAULES

PRESSUPOST

NUM.	CODI	UA	DESCRIPCIÓ	PREU	AMIDAMENT	IMPORT
1	PQ90-1T01	u	T01. Taula d'oficina electrificada de mides 180x80cm i una alçada de 74/76 cm. Amb estructura de tub d'acer acabat amb pintura epoxi amb capa mínima de 100 micres. Biga doble sota taulell per dotar la taula de treball de consistència estructural. Tauler de partícules bilaminada de mínim 25 mm de gruix segons norma EN-323, amb cantell termofusionat de 2 mm de gruix segons norma UNE 56.843.01. Acabat mate i no reflectiu. Acabat de cantells sense arestes vives. Suport al terra amb anivelladors per a l'òptima anivellació de la taula en qualsevol tipus de terres. Tot el conjunt color a escollir per la DF dintre la gamma. Inclou accessoris, elements de fixació, i tots els elements necessaris per a la seva correcta execució segons documentació de projecte, i instruccions de la DF. S'inclou el subministrament, col·locació segons plànols, i retirada d'embalatges a l'abocador autoritzat per el seu reciclatge amb totes les taxes i canons (P - 31)	425,81	3,000	1.277,43
2	PQ90-1T02	u	T02. Taula de treball plegable de mides 160x80cm. Taula amb un estructura metàl·lica i sobre plegable de compacte fenòlic taula de mínim 19mm de gruix amb un cantell amortidor. Disposa de guia d´alumini extrusionat que permet el plegat total de la taula. Dotada de taps negres per esmorteir la taula amb el terra. Tot el conjunt i color a escollir per la DF dintre la gamma. Inclou accessoris, elements de fixació, i tots els elements necessaris per a la seva correcta execució segons documentació de projecte, i instruccions de la DF. S'inclou el subministrament, col·locació segons plànols, i retirada d'embalatges a l'abocador autoritzat per el seu reciclatge amb totes les taxes i canons. (P - 32)	435,81	8,000	3.486,48
3	PQ90-1T03	u	T03. Taula rodona baixa de centre, de diàmetre 50cm cm i alçada entre 40/42cm. Amb potes perimetrals metàl·liques de ø30 mm, sobre platina de cantell de e:4mm, acabat amb pintura epoxi amb capa mínima de 100 micres color a definir. Tauler de MDF xapat en roure europeu de 23mm de gruix o tauler de MDF lacat en negre mat. Tot el conjunt i color a escollir per la DF dintre la gamma. Inclou accessoris, elements de fixació, i tots els elements necessaris per a la seva correcta execució segons documentació de projecte, i instruccions de la DF. S'inclou el subministrament, col·locació segons plànols, i retirada d'embalatges a l'abocador autoritzat per el seu reciclatge amb totes les taxes i canons . (P - 33)	389,81	1,000	389,81
4	PQ90-1T04	u	T04. Taula rodona baixa de centre, de diàmetre 100cm cm i alçada entre 40/42cm. Amb potes perimetrals metàl·liques de ø30 mm, sobre platina de cantell de e:4mm, acabat amb pintura epoxi amb capa mínima de 100 micres color a definir. Tauler de MDF xapat en roure europeu de 23mm de gruix o tauler de MDF lacat en negre mat. Tot el conjunt i color a escollir per la DF dintre la gamma. Inclou accessoris, elements de fixació, i tots els elements necessaris per a la seva correcta execució segons documentació de projecte, i instruccions de la DF. S'inclou el subministrament, col·locació segons plànols, i retirada d'embalatges a l'abocador autoritzat per el seu reciclatge amb totes les taxes i canons . (P - 34)	510,81	1,000	510,81

Mobilari de locals per usos comunitaris i entitats del barri
Districte de Nou Barris, Barcelona
c. d´Alonso Cano nº1-9 / via Favència 348-350

PRESSUPOST

TOTAL Sots-capítol 01.VF.01.01 5.664,53

Obra	01	Pressupost MOBILIARI LOCALS
Àrea	VF	Local via Favència
Capítol	01	MOBILIARI CATÀLEG
Sots-capítol	02	SEIENTS

NUM.	CODI	UA	DESCRIPCIÓ	PREU	AMIDAMENT	IMPORT
1	PQ90-0S01	u	S01. Cadira giratòria regulable i amb sistema basculant, amb reposabraços en alumini, de respatller intermedi amb carcassa entapissada. Base central giratòria d'alumini de mínim 4 aspes, amb sistema de retorn, en acabat alumini polit. Carcassa entapissada en escuma flexible ignífuga de poliuretà de densitat entre 25kg/m3 i 40kg/m3, amb costures paral·leles. alçada de respatller: 99/110cm. alçada de braços: 65/68cm. amplada: 60/65cm. Tot el conjunt color a escollir per la DF dintre la gamma. Inclou accessoris, i tots els elements necessaris per a la seva correcta execució segons documentació de projecte, i instruccions de la DF. Garantia mínima de 5 anys per el mecanisme que permit regular i fixar l'altura del seient i respatller així com el bloqueig. Cada cadira anirà acompanyada d'unes instruccions amb informació per al condicionament de tots els elements de regulació, instruccions sobre la cura i el manteniment, observacions sobre les regulacions del seien, el respatller, reposa braços e inclinació. S'inclou el subministrament, col·locació segons plànols, i retirada d'embalatges a l'abocador autoritzat per el seu reciclatge amb totes les taxes i canons (P - 18)	282,88	3,000	848,64
2	PQ90-1S02	u	S02. Cadira apilable amb braços. En polipropilè (seient i respatller) i amb estructura metàl·lica acabat lacat al forn. Braços metàl·lics amb el mateix acabat que la estructura. alçada dins al respatller: 80/85cm. alçada de braços: 65/68cm. amplada: 50/54cm. Tot el conjunt color a escollir per la DF dintre la gamma. Inclou accessoris, i tots els elements necessaris per a la seva correcta execució segons documentació de projecte, i instruccions de la DF. S'inclou el subministrament, col·locació segons plànols, i retirada d'embalatges a l'abocador autoritzat per el seu reciclatge amb totes les taxes i canons. (P - 29)	319,81	42,000	13.432,02
3	PQ90-S03A	u	S03a. Cadira aplilable amb recolzabraços apilable per a ús interior i exterior. Injectada amb fibra de vidre i polipropilè, amb protecció UV. Dimensions: W 52,3cm × L 52cm × H 80,5cm × Hs 46,1cm × Ha 67cm Tot el conjunt color a escollir per la DF dintre la gamma. Inclou accessoris, i tots els elements necessaris per a la seva correcta execució segons documentació de projecte, i instruccions de la DF. S'inclou el subministrament, col·locació segons plànols, i retirada d'embalatges a l'abocador autoritzat per el seu reciclatge amb totes les taxes i canons. (P - 35)	160,81	6,000	964,86
4	PQ90-S03B	u	S03b. Cadira aplilable sense recolzabraços apilable per a ús interior i exterior. Injectada amb fibra de vidre i polipropilè, amb protecció UV. Dimensions: W 52,3cm × L 52cm × H 80,5cm × Hs 46,1cm Tot el conjunt color a escollir per la DF dintre la gamma. Inclou accessoris, i tots els elements necessaris per a la seva correcta	138,81	14,000	1.943,34

PRESSUPOST

			execució segons documentació de projecte, i instruccions de la DF. S'inclou el subministrament, col·locació segons plànols, i retirada d'embalatges a l'abocador autoritzat per el seu reciclatge amb totes les taxes i canons. (P - 36)		
5	PQ90-1S04	u	S04. Cadira apilable sense braços. En polipropilè (seient i respatller) i amb estructura metàl·lica acabat lacat al forn. alçada dins al respatller: 80/85cm. amplada: 50/54cm. Tot el conjunt color a escollir per la DF dintre la gamma. Inclou accessoris, i tots els elements necessaris per a la seva correcta execució segons documentació de projecte, i instruccions de la DF. S'inclou el subministrament, col·locació segons plànols, i retirada d'embalatges a l'abocador autoritzat per el seu reciclatge amb totes les taxes i canons (P - 30)	235,81	12,000	2.829,72
6	PQ90-0S05	u	S05. Puff circular (Diam 40cm.) amb bastidor de fusta recobert d'escuma i Dacron. Seient realitzat en diferents densitats d'escuma de poliuretà, encoixinat a la superfície amb Dacron. Bases a LDPE. Tapissat amb teles antitaques o en pell sintètica rentable. Tot el conjunt color a escollir per la DF dintre la gamma. Inclou accessoris, i tots els elements necessaris per a la seva correcta execució segons documentació de projecte, i instruccions de la DF. S'inclou el subministrament, col·locació segons plànols, i retirada d'embalatges a l'abocador autoritzat per el seu reciclatge amb totes les taxes i canons (P - 21)	353,49	2,000	706,98
7	PQ90-0S06	u	S06. Puff circular (Diam 60cm.) amb bastidor de fusta recobert d'escuma i Dacron. Seient realitzat en diferents densitats d'escuma de poliuretà, encoixinat a la superfície amb Dacron. Bases a LDPE. Tapissat amb teles antitaques o en pell sintètica rentable. Tot el conjunt color a escollir per la DF dintre la gamma. Inclou accessoris, i tots els elements necessaris per a la seva correcta execució segons documentació de projecte, i instruccions de la DF. S'inclou el subministrament, col·locació segons plànols, i retirada d'embalatges a l'abocador autoritzat per el seu reciclatge amb totes les taxes i canons (P - 22)	417,14	1,000	417,14
8	PQ90-0S07	u	S07. Butaca individual amb estructura metàl·lica formada per 4 potes de tub d´acer (mínim Ø22mm). Amb el espatller envoltat per un tub d'acer de Ø18mm a la graella horitzontal i una platina d'acer. Estructura intern format per vareta d'acer de Ø11mm i platines d'acer plegades per a la fixació a l'estructura principal. Acabada amb pintura epoxi, amb color a definir per la DF i conteres de suport terra de feltre. Respatller conformat per escuma d'injecció, escuma al tall a la part posterior i funda de tela amb fibra. Seient format per un nucli de tauler aglomerat i escuma d´injecció de poliuretà, rematat amb una funda de tela amb fibra. Dimensions: 75x63x45,5 cm. Tot el conjunt color a escollir per la DF dintre la gamma. Inclou accessoris, i tots els elements necessaris per a la seva correcta execució segons documentació de projecte, i instruccions de la DF. S'inclou el subministrament, col·locació segons plànols, i retirada d'embalatges a l'abocador autoritzat per el seu reciclatge amb totes les taxes i canons (P - 23)	552,81	1,000	552,81

PRESSUPOST

9	PQ90-0S08	u	S08. Sofà de dues places amb estructura metàl·lica formada per 4 potes de tub d´acer (mínim Ø22mm). Amb el espatller envoltat per un tub d'acer de Ø18mm a la graella horitzontal i una platina d'acer. Estructura intern format per vareta d'acer de Ø11mm i platines d'acer plegades per a la fixació a l'estructura principal. Acabada amb pintura epoxi, amb color a definir per la DF i conteres de suport terra de feltre. Respatller conformat per escuma d'injecció, escuma al tall a la part posterior i funda de tela amb fibra. Seient format per un nucli de tauler aglomerat i escuma d´injecció de poliuretà, rematat amb una funda de tela amb fibra. Dimensions: 152x67x53,7 cm. Tot el conjunt color a escollir per la DF dintre la gamma. Inclou accessoris, i tots els elements necessaris per a la seva correcta execució segons documentació de projecte, i instruccions de la DF. S'inclou el subministrament, col·locació segons plànols, i retirada d'embalatges a l'abocador autoritzat per el seu reciclatge amb totes les taxes i canons (P - 24)	1.352,81	1,000	1.352,81

TOTAL Sots-capítol 01.VF.01.02 **23.048,32**

Obra	01	Pressupost MOBILIARI LOCALS
Àrea	VF	Local via Favència
Capítol	01	MOBILIARI CATÀLEG
Sots-capítol	03	ACCESSORIS BANYS

NUM.	CODI	UA	DESCRIPCIÓ	PREU	AMIDAMENT	IMPORT
1	PQZ0-0B01	u	B01. Escombreta de WC, de terra i en acer inoxidable mat. Dimensions aproximades de 38,5x8,9x8,9cm. Tot el conjunt color a escollir per la DF dintre la gamma. Inclou accessoris, i tots els elements necessaris per a la seva correcta execució segons documentació de projecte, i instruccions de la DF. S'inclou el subministrament, col·locació segons plànols, i retirada d'embalatges a l'abocador autoritzat per el seu reciclatge amb totes les taxes i canons. (P - 37)	56,96	2,000	113,92
2	PJ42-0B02	u	B02. Dispensador de paper higiènic Ø 310 mm en acer inoxidable. Longitud 310 mm. Ample 130 mm. Alçada 315 mm Tot el conjunt color a escollir per la DF dintre la gamma. Inclou accessoris, i tots els elements necessaris per a la seva correcta execució segons documentació de projecte, i instruccions de la DF. S'inclou el subministrament, col·locació segons plànols, i retirada d'embalatges a l'abocador autoritzat per el seu reciclatge amb totes les taxes i canons. (P - 4)	79,12	2,000	158,24
3	PJ43-0B03	u	B03. Dispensador de sabó líquid amb sensor (700 ml) en acer inoxidable. Amb piles. Instal·lat a mur. Tot el conjunt color a escollir per la DF dintre la gamma. Inclou accessoris, i tots els elements necessaris per a la seva correcta execució segons documentació de projecte, i instruccions de la DF. S'inclou el subministrament, col·locació segons plànols, i retirada d'embalatges a l'abocador autoritzat per el seu reciclatge amb totes les taxes i canons. (P - 6)	81,35	2,000	162,70
4	PJ42-0B04	u	B04. Dispensador de tovalloletes (>400 ut) en acer inoxidable. Instal·lat a mur.	203,42	2,000	406,84

			Longitud 280 mm. Amplada 102 mm. Alçada 350 mm. Tot el conjunt color a escollir per la DF dintre la gamma. Inclou accessoris, i tots els elements necessaris per a la seva correcta execució segons documentació de projecte, i instruccions de la DF. S'inclou el subministrament, col·locació segons plànols, i retirada d'embalatges a l'abocador autoritzat per el seu reciclatge amb totes les taxes i canons. (P - 5)			
5	PQZ0-0B05	u	B05. Paperera sense tapa amb capacitat per a 6 litres. en acer inoxidable mat. Diàmetre 210 mm. Alçada 263,5 mm. Tot el conjunt color a escollir per la DF dintre la gamma. Inclou accessoris, i tots els elements necessaris per a la seva correcta execució segons documentació de projecte, i instruccions de la DF. S'inclou el subministrament, col·locació segons plànols, i retirada d'embalatges a l'abocador autoritzat per el seu reciclatge amb totes les taxes i canons. (P - 38)	67,26	2,000	134,52
6	PQZ0-0B06	u	B06. Contenidor d'higiene femenina d'accionament manual de 10 L de capacitat, en acer inoxidable. Capçal del contenidor extraïble, amb nansa i dipòsit recull-residus integrat, per a l'eliminació discreta d'articles d'higiene. Dimensions 382x280x141 Tot el conjunt color a escollir per la DF dintre la gamma. Inclou accessoris, i tots els elements necessaris per a la seva correcta execució segons documentació de projecte, i instruccions de la DF. S'inclou el subministrament, col·locació segons plànols, i retirada d'embalatges a l'abocador autoritzat per el seu reciclatge amb totes les taxes i canons. (P - 39)	106,26	2,000	212,52
7	PQZ0-0B07	u	B07. Penjador mural en acer inoxidable mat. Fixat a parament vertical. Longitud 23 mm Amplada 40 mm Alçada 23 mm Tot el conjunt color a escollir per la DF dintre la gamma. Inclou accessoris, i tots els elements necessaris per a la seva correcta execució segons documentació de projecte, i instruccions de la DF. S'inclou el subministrament, col·locació segons plànols, i retirada d'embalatges a l'abocador autoritzat per el seu reciclatge amb totes les taxes i canons. (P - 40)	35,66	4,000	142,64
8	PQZ0-0B08	u	B08. Canviador de bolquers horitzontal. Fabricat en polietilè. Amb cinturó de seguretat i superfície granulada. Fixat a parament vertical. Alçada 895 mm Amplada 508 mm Profunditat 490 mm Tot el conjunt color a escollir per la DF dintre la gamma. Inclou accessoris, i tots els elements necessaris per a la seva correcta execució segons documentació de projecte, i instruccions de la DF. S'inclou el subministrament, col·locació segons plànols, i retirada d'embalatges a l'abocador autoritzat per el seu reciclatge amb totes les taxes i canons. (P - 41)	242,04	2,000	484,08

TOTAL	**Sots-capítol**	**01.VF.01.03**		**1.815,46**
Obra	01	Pressupost MOBILIARI LOCALS		
Àrea	VF	Local via Favència		
Capítol	01	MOBILIARI CATÀLEG		
Sots-capítol	04	COMPLEMENTS		

NUM.	CODI	UA	DESCRIPCIÓ	PREU	AMIDAMENT	IMPORT
1	PQZ0-0C01	u	C01. Paperera d'oficina quadrada de 45l en inox. Amb anella subjecta-bosses unida i articulada al cos de xapa. Tot el conjunt color a escollir per la DF dintre la gamma. Inclou accessoris, i tots els elements necessaris per a la seva correcta execució segons documentació de projecte, i instruccions de la DF. S'inclou el subministrament, col·locació segons plànols, i retirada d'embalatges a l'abocador autoritzat per el seu reciclatge amb totes les taxes i canons. (P - 42)	123,89	5,000	619,45
2	PQZ0-0C02	u	C02. Penjador-Paraigüer amb estructura central formada per 2 tubs circulars: tub inferior d'alumini de 30x2 mm i tub superior d'acer de 20x1.5 mm. Penjadors de poliestirè injectat inserits en tub. Totes les peces metàl·liques estan pintades amb pintura epoxy pols mat. altura: 177cm. diàmetre de la base: 35cm. Tot el conjunt color a escollir per la DF dintre la gamma. Inclou accessoris, i tots els elements necessaris per a la seva correcta execució segons documentació de projecte, i instruccions de la DF. S'inclou el subministrament, col·locació segons plànols, i retirada d'embalatges a l'abocador autoritzat per el seu reciclatge amb totes les taxes i canons. (P - 43)	418,24	2,000	836,48
3	PQZ0-0C03	u	C03. Paperera metàl·lica de reciclatge amb tapa superior abatible i 4 dipòsits a l'interior de 26 litres de capacitat cadascun. Estructura fabricada amb planxa d?acer laminat en fred d?alta qualitat. Alçada: 71 cm Amplada: 99 cm Fons: 26 cm Capacitat: 104 Litres Tot el conjunt color a escollir per la DF dintre la gamma. Inclou accessoris, i tots els elements necessaris per a la seva correcta execució segons documentació de projecte, i instruccions de la DF. S'inclou el subministrament, col·locació segons plànols, i retirada d'embalatges a l'abocador autoritzat per el seu reciclatge amb totes les taxes i canons. (P - 44)	528,94	3,000	1.586,82
4	PQZ0-0C04	u	C04. Topall de porta d'acer inoxidable mate, de diàmetre de 19mm. I 26mm. d'alçada. Amb protecció de cautxú de diàmetre de 26mm. S'inclou el subministrament, col·locació segons plànols, i retirada d'embalatges a l'abocador autoritzat per el seu reciclatge amb totes les taxes i canons. (P - 45)	19,77	7,000	138,39
5	PQZ0-0E01	u	E01. Buc rodant de 3 calaixos, amb clau. Materials i acabats en conjunció amb la mateixa sèrie de taula tipus T.01 Dimensions de mínimes 43x53x59cm. Amb tiradors i pany. Tot el conjunt color a escollir per la DF dintre la gamma. Inclou accessoris, i tots els elements necessaris per a la seva correcta execució segons documentació de projecte, i instruccions de la DF. S'inclou el subministrament, col·locació segons plànols, i retirada d'embalatges a l'abocador autoritzat per el seu reciclatge amb totes les taxes i canons. S'inclou el subministrament, col·locació segons plànols, i retirada	223,81	3,000	671,43

PRESSUPOST

d'embalatges a l'abocador autoritzat per el seu reciclatge amb totes les taxes i canons. (P - 46)

TOTAL Sots-capítol 01.VF.01.04 3.852,57

Obra	01	Pressupost MOBILIARI LOCALS
Àrea	VF	Local via Favència
Capítol	01	MOBILIARI CATÀLEG
Sots-capítol	05	EMMAGATZEMATGE

NUM.	CODI	UA	DESCRIPCIÓ	PREU	AMIDAMENT	IMPORT
1	PQ90-0E02	u	E02. Estanteria metàl·lica autoportant. Suports realitzats amb estructures laterals formades per 2 varetes verticals d'acer (aprox. ø8 mm) i varetes horitzontals (aprox ø5mm). Aquest suport lateral permet col·locar els prestatges i complements a diferents alçades, amb una separació entre nivells múltiple de màxim 12,5 cm. Conjunt arriostrat mitjançant dues creus metàl·liques a la part posterior, unides entre si. Acabat amb pintura epoxi. Els suports laterals de peu, disposaran d'anivelladors per salvar les irregularitats del terra. Els suports laterals de peu seran almenys 36cm de profunditat Configuració específica de calaixos, bucs, estanteries i altres a decidir per usuari final (veure documentació gràfica). Lleixes acabades en fusta de roure natural, sobre aglomerat de mínim 25mm. de gruix, calaixos en xapa d'acer plegada i soldada de mínim 0,8mm. Dimensions aproximades 188x36Fx135H cm. Tot el conjunt color a escollir per la DF dintre la gamma. Inclou accessoris, i tots els elements necessaris per a la seva correcta execució segons documentació de projecte, i instruccions de la DF. S'inclou el subministrament, col·locació segons plànols, i retirada d'embalatges a l'abocador autoritzat per el seu reciclatge amb totes les taxes i canons. (P - 17)	1.680,81	5,000	8.404,05

TOTAL Sots-capítol 01.VF.01.05 8.404,05

Obra	01	Pressupost MOBILIARI LOCALS
Àrea	VF	Local via Favència
Capítol	02	SENYALETICA
Sots-capítol	01	SENYALITZACIÓ EXTERIOR

NUM.	CODI	UA	DESCRIPCIÓ	PREU	AMIDAMENT	IMPORT
1	PB90-0C01	u	Rètol institucional B Ajuntament de Barcelona. Construït per xapa d'alumini lacat en forma de B, mides 47,6x60cm, d'acord amb el manual d'estil de l'Ajuntament de Barcelona, fixat mecànicament al suport de xapa d'acer. Incorpora el nom del Centre. Tipografia, dimensions, materials, color i posició segons projecte de mobiliari que proporcionarà la DF abans de procedir a la seva producció. Incòs el subministrament i muntatge. Tot segons instruccions DF. (P - 2)	600,65	1,000	600,65

TOTAL Sots-capítol 01.VF.02.01 600,65

Obra	01	Pressupost MOBILIARI LOCALS
Àrea	VF	Local via Favència
Capítol	02	SENYALETICA
Sots-capítol	02	SENYALITZACIÓ INTERIOR

PRESSUPOST

NUM.	CODI	UA	DESCRIPCIÓ	PREU	AMIDAMENT	IMPORT
1	PMS0-0001	u	Rètol homologat per a senyalització de porta de sortida habitual, d'alumini de 3mm de gruix, de 224x224mm. Picto normatiu calat en làser. Pintat de color verd, serigrafia blanca norma ISO. Placa interior de PVC de 3mm de gruix, pintada en fotoluminiscent normativa ISO. Troquelat amb fons amb fotoluminiscència. Posició i simbologies segons instruccions que proporcionarà la DF abans de procedir a la seva comanda i col·locació. Segons plànols. S'inclou el subministrament i el muntatge. Tot segons instruccions DF. (P - 7)	68,60	3,000	205,80
2	PMS0-0003	u	Rètol homologat per a senyalització d'aparells d'extinció, d'alumini de 3mm de gruix, de 224x224mm. Picto normatiu calat en làser. Pintat de color vermell, serigrafia blanca norma ISO. Placa interior de PVC de 3mm de gruix, pintada en fotoluminiscent normativa ISO. Troquelat amb fons amb fotoluminiscència. Posició i simbologies segons instruccions que proporcionarà la DF abans de procedir a la seva comanda i col·locació. Segons plànols. S'inclou el subministrament i el muntatge. Tot segons instruccions DF. (P - 9)	68,60	4,000	274,40
3	PMS0-0004	u	Rètol homologat per a senyalització de recorregut de sortida d'evacuació, d'alumini de 3mm de gruix, de 224x224mm. Picto normatiu calat en làser. Pintat de color verd, serigrafia blanca norma ISO. Placa interior de PVC de 3mm de gruix, pintada en fotoluminiscent normativa ISO. Troquelat amb fons amb fotoluminiscència. Posició i simbologies segons instruccions que proporcionarà la DF abans de procedir a la seva comanda i col·locació. Segons plànols. S'inclou el subministrament i el muntatge. Tot segons instruccions DF. (P - 10)	68,60	5,000	343,00
4	PB90-0001	u	Cartell identificatiu de zones, construït amb panell contratxapat de fusta de 15mm, amb lletres vinilades (tipografia i grafismes segon documentació gràfica). Dimensions totals: 100x20cm Rètol Braille format per xapa d'acer inox gravada amb relleu-tipografia braille, adherida sobre suport amb cola extraforta. Dimensions totals: 20x20cm Tipografia segons projecte de mobiliari annex que proporcionarà la DF abans de procedir a la seva producció. Inclòs subministrament i muntatge. Tot segons instruccions DF (P - 1)	127,82	10,000	1.278,20

TOTAL Sots-capítol 01.VF.02.02 2.101,40

A+PR.06 RESUM PRESSUPOST

RESUM DE PRESSUPOST

NIVELL 4: Sots-capítol			Import
Sots-capítol	01.AC.01.01	TAULES	3.322,48
Sots-capítol	01.AC.01.02	SEIENTS	10.447,49
Sots-capítol	01.AC.01.03	ACCESSORIS BANYS	2.481,15
Sots-capítol	01.AC.01.04	COMPLEMENTS	8.079,12
Sots-capítol	01.AC.01.05	EMMAGATZEMATGE	3.585,43
Capítol	**01.AC.01**	**MOBILIARI CATÀLEG**	**27.915,67**
Sots-capítol	01.AC.03.01	SENYALITZACIÓ EXTERIOR	600,65
Sots-capítol	01.AC.03.02	SENYALITZACIÓ INTERIOR	1.680,42
Capítol	**01.AC.03**	**SENYALETICA**	**2.281,07**
Sots-capítol	01.VF.01.01	TAULES	5.664,53
Sots-capítol	01.VF.01.02	SEIENTS	23.048,32
Sots-capítol	01.VF.01.03	ACCESSORIS BANYS	1.815,46
Sots-capítol	01.VF.01.04	COMPLEMENTS	3.852,57
Sots-capítol	01.VF.01.05	EMMAGATZEMATGE	8.404,05
Capítol	**01.VF.01**	**MOBILIARI CATÀLEG**	**42.784,93**
Sots-capítol	01.VF.02.01	SENYALITZACIÓ EXTERIOR	600,65
Sots-capítol	01.VF.02.02	SENYALITZACIÓ INTERIOR	2.101,40
Capítol	**01.VF.02**	**SENYALETICA**	**2.702,05**
			75.683,72

NIVELL 3: Capítol			Import
Capítol	01.AC.01	MOBILIARI CATÀLEG	27.915,67
Capítol	01.AC.02	MOBILIARI A MIDA	3.834,35
Capítol	01.AC.03	SENYALETICA	2.281,07
Àrea	**01.AC**	**Local carrer Alonso Cano**	**34.031,09**
Capítol	01.VF.01	MOBILIARI CATÀLEG	42.784,93
Capítol	01.VF.02	SENYALETICA	2.702,05
Àrea	**01.VF**	**Local via Favència**	**45.486,98**
			79.518,07

NIVELL 2: Àrea			Import
Àrea	01.AC	Local carrer Alonso Cano	34.031,09
Àrea	01.VF	Local via Favència	45.486,98
Obra	**01**	**Pressupost MOBILIARI LOCALS**	**79.518,07**
			79.518,07

NIVELL 1: Obra			Import
Obra	01	Pressupost MOBILIARI LOCALS	79.518,07
			79.518,07

RESUM DE PRESSUPOST

PRESSUPOST D'EXECUCIÓ PER CONTRACTE

PRESSUPOST D'EXECUCIÓ MATERIAL.....	79.518,07

PRESSUPOST D'EXECUCIÓ PER CONTRACTE	79.518,07
21 % IVA SOBRE 79.518,07.....	16.698,79
TOTAL PRESSUPOST PER CONTRACTE AMB IVA INCLÒS	96.216,86

Aquest pressupost d'execució per contracte (IVA inclòs) puja a

noranta-sis mil dos-cents setze euros amb vuitanta-sis cèntims

A+PR.07 PRESSUPOST PER CONEIXEMENT DE L'ADMINISTRACIÓ

Mobiliari de locals per a usos comunitaris i entitats del barri

Districtie de Nou Barris, Barcelona

c. d'Alonso Cano nº1-9 / Via Favència 348-350

PRESSUPOST A CONEIXEMENT DE L'ADMINISTRACIÓ

LOCAL c. Alonso Cano			
PEM - MOBILIARI DE CATÀLEG			**27.915,67 €**
PEM - MOBILIARI A MIDA I SENYALÈTICA			**6.115,42 €**
	PEM acumulat anterior		**34.031,09 €**
LOCAL via Favència			
PEM - MOBILIARI DE CATÀLEG			**42.784,93 €**
PEM - SENYALÈTICA			**2.702,05 €**
	PEM acumulat anterior		**45.486,98 €**
TOTAL PRESSUPOST D'EXECUCIÓ MATERIAL			**79.518,07 €**
LOCAL c. Alonso Cano			
PEC - MOBILIARI DE CATÀLEG			**27.915,67 €**
	iva	21,00%	5.862,29 €
	PEC+iva		**33.777,96 €**
PEC - MOBILIARI A MIDA I SENYALÈTICA			**6.115,42 €**
	iva	21,00%	1.284,24 €
	PEC+iva		**7.399,66 €**
LOCAL via Favència			
PEC - MOBILIARI DE CATÀLEG			**42.784,93 €**
	iva	21,00%	8.984,84 €
	PEC+iva		**51.769,77 €**
PEC - SENYALÈTICA			**2.702,05 €**
	iva	21,00%	567,43 €
	PEC+iva		**3.269,48 €**
TOTAL PRESSUPOST D'EXECUCIÓ PER CONTRACTE (sense iva)			**79.518,07 €**
IVA (21% sobre PEC)			**16.698,79 €**
TOTAL PRESSUPOST D'EXECUCIÓ PER CONTRACTE (iva inclòs)			**96.216,86 €**
TOTAL PRESSUPOST PEL CONEIXEMENT DE L'ADMINISTRACIÓ			**96.216,86 €**

Aquest pressupost pel coneixement de l'administració puja a la quantitat de:

Noranta-sis mil dos-cents setze euros amb vuitanta-sis cèntims

VI. ANNEXES

AI ANNEX INFORMATIU DELS ELEMENTS DESCRITS EN PROJECTE

VI AI ANNEX INFORMATIU DELS ELEMENTS DESCRITS EN PROJECTE

NOTA: Qualsevol al·lusió a marques i/o models que es pugui fer en el present annex, es realitza a efectes indicatius, no vinculants i únicament amb el caràcter de referència comparativa en el compliment dels estàndards de qualitat requerits. Per tant, seran admissibles productes d'una marca o model equivalents a les citades d'exemple, sempre que es compleixin els mateixos estàndards de qualitat, rendiment i exigències funcionals i estètiques.

LOCAL NUM 1: SITUAT AL CARRER D'ALONSO CANO Nº 1-9

Definició **T01/T03**

TAULES *Taula despatx*

Model V30 de Rodrigez

Model DRY amb buc

Model PEY de J.M.Massana i J.M.Tremoleda

Definició **T02/T04**

TAULES *Taula plegable*

Model PLEK de ACTIU

Model PILE d' ESTUDI MANEL MOLIINA

Model TRAVEL de FORMA 5

Definició **S01**

SEIENTS *Cadira treball rodes*

Model FLEX EXECUTIVE

Model KABI OFFICE de JORGE PENSI

Model PHOENIX de CASH OFFICE

Definició **S02/S03**

SEIENTS *Cadira apilable, amb o sense braços*

Model EMA

Model KABI OFFICE de JORGE PENSI

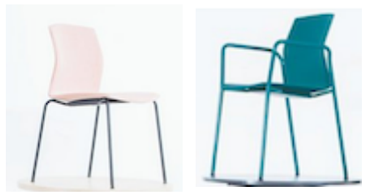

Model ALO de Gabriel Teixidó

Enea - Model EMA AMB SUPORT I BRAÇOS OBERTS

Definició C01

COMPLEMENTS

Paperera d'acer inoxidable

Model DELTA ARGILA de Fesmés

Model Inoxidable de Alacant

Definició C02

COMPLEMENTS

Paperera de reciclatge

Model Basilea MADE DESIGN

Model SST BISIGNIA

Definició C02

COMPLEMENTS

Penjador de peu amb paraigüer

Model TAIGA de ANTONI AROLA

Model BAMBÚ

Model CHELSEY de Kave home

Definició E01

EMMAGATZEMATGE

Buc rodat

Model V30

Model OH SYSTEM de Sruba

Model Calam de Actiu

Definició **E02**

EMMAGATZEMATGE *Estanteria metàl·lica*

Model TRIA de J.M.Massana i J.M.Tremoleda

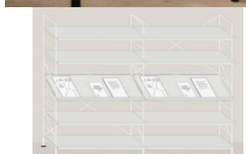

Model STRING de String Furniture

Model BOST de Treku

Definició **B01**

COMPLEMENTS BANY *Escombreta d'acer inoxidable*

Model TATAY de ROCA

Model SLZN 19X de DEK

Model SAPHO X-STEEL de Sanitine

Definició **B02**

COMPLEMENTS BANY *Dispensador de paper higiènic*

Model A817406001 de ROCA

Model: PR0783 de Mediclinics

Model DT2203 De Mediclinics

Definició **B03**

COMPLEMENTS BANY *Dispensador de sabó líquid*

Model A818011000 de ROCA

Model DJP0034C de Mediclinics

Model DJ0037AC de Mediclinics

Definició **B04**

COMPLEMENTS BANY

Dispensador de tovalloles

Model A817411001 de Roca

Model DT0206ACS de Mediclinics

Model DT0208ACS de Mediclinics

Definició **B05**

COMPLEMENTS BANY

Paperera sense tapa

Model A817415002 de ROCA

Model Brilliant Steel de Brabantina

Model Inox de Genwec

Definició **B06**

COMPLEMENTS BANY

Contenidor higiènic femení

Model PPA4010CS de MEDICLINICS

Model 4A10-11 de MEDICLINICS

Model PP0006B de MEDICLINICS

Definició **B07**

COMPLEMENTS BANY

Penjador

Model A817300002 de ROCA

Definició **B08**

COMPLEMENTS BANY *Canviador de bolquers*

Model CP0016H-I de MEDICLINICS

Model AAA0046317046 de CARE

Model 09203.2.S de NOFER

LOCAL NUM 2: SITUAT AL CARRER VIA FAVÈNCIA Nº348-350

Definició **T01**

TAULES *Taula despatx*

Model V30 de Rodrigez

Model PEY de J.M.Massana i J.M.Tremoleda

Model DRY amb buc

Definició **T02**

TAULES *Taula plegable*

Model PLEK de ACTIU

Model PILE d' ESTUDI MANEL MOLIINA

Model TRAVEL de FORMA 5

Definició **T03/T04**

TAULES *Tauleta*

Model MARINA de Patrick Norguet

KLAST- Model DAN

Model Kaffe - Mesa kaffe - negro

Definició **S01**

SEIENTS *Cadira treball rodes*

Model FLEX EXECUTIVE

Model KABI OFFICE de JORGE PENSI

Model PHOENIX de CASH OFFICE

Definició **S02/S04**

SEIENTS *Cadira apilable, amb o sense braços*

Model EMA

Model KABI OFFICE de JORGE PENSI

Model ALO de Gabriel Teixidó

Enea - Model EMA AMB SUPORT I BRAÇOS OBERTS

Definició **S03a/b**

SEIENTS *Cadira apilable exterior, amb o sense braços*

Model FIONA / NEW FIONA de GRAÓ

Model ELTON de SKLUM

Definició **S05/S06**

SEIENTS *Puff*

Model DEPART de Joquer

Model ENTROPY 80TA de INCLASS

Model BEND de ACTIU

Definició **S07**

SEIENTS *Butaca*

Model MARINA de Patrick Norguet

Model WUDI de Inclass

Model MOMMO de Mobboli

Definició **S07**

SEIENTS *Sofà*

Model MARINA de Patrick Norguet

Model WUDI de Inclass

Model MOMMO de Mobboli

Definició **C02**

COMPLEMENTS *Penjador de peu amb paraigüer*

Model TAIGA de ANTONI AROLA

Model BAMBÚ

Model CHELSEY de Kave home

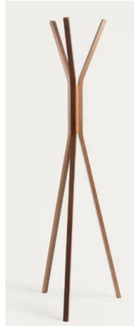

Definició **C01**

COMPLEMENTS *Paperera*

Model DELTA ARGILA de Fesmés

Model Inoxidable de Alacant

Definició **C02**

COMPLEMENTS *Paperera de reciclatge*

Model Basilea MADE DESIGN

Model SST BISIGNIA

Definició **E01**

EMMAGATZEMATGE *Buc rodat*

Model V30

Model OH SYSTEM de Sruba

Model Calam de Actiu

Definició **E02**

EMMAGATZEMATGE *Estanteria metàl·lica*

Model TRIA

Model STRING

Model BOST

Definició **B01**

COMPLEMENTS BANY *Escombreta d'acer inoxidable*

Model TATAY de ROCA

Model SLZN 19X de DEK

Model SAPHO X-STEEL de Sanitine

Definició **B02**

COMPLEMENTS BANY *Dispensador de paper higiènic*

Model A817406001 de ROCA

Model: PR0783 de Mediclinics

Model DT2203 De Mediclinics

Definició B03

COMPLEMENTS BANY

Dispensador de sabó líquid

Model A818011000 de ROCA

Model DJP0034C de Mediclinics

Model DJ0037AC de Mediclinics

Definició B04

COMPLEMENTS BANY

Dispensador de tovalloles

Model A817411001 de Roca

Model DT0206ACS de Mediclinics

Model DT0208ACS de Mediclinics

Definició B05

COMPLEMENTS BANY

Paperera sense tapa

Model A817415002 de ROCA

Model Brilliant Steel de Brabantina

Model Inox de Genwec

Definició B06

COMPLEMENTS BANY

Contenidor higiènic femení

Model PPA4010CS de MEDICLINICS

Model 4A10-11 de MEDICLINICS

Model PP0006B de MEDICLINICS

Definició **B07**

COMPLEMENTS BANY *Penjador*

Model A817300002 de ROCA

Definició **B08**

COMPLEMENTS BANY *Canviador de bolquers*

Model CP0016H-I de MEDICLINICS

Model AAA0046317046 de CARE

Model 09203.2.S de NOFER

AA ANNEX ACTES

ACTA REUNIÓ DE SEGUIMENT DE PROJECTE

DATA:	**10/09/2024**

CODI PROJECTE: **608.2022.041**	
NOM PROJECTE: **REDACCIÓ DELS PROJECTES D'ADEQUACIÓ I REFORMA DE TRES LOCALS SITUATS A LA VIA FAVÈNCIA Nº 348-350, AL CARRER D'ALONSO CANO Nº 88 I AL CARRER DE ROBERT ROBERT Nº 6, PER A USOS COMUNITARIS I ENTITATS DEL BARRI, AL DISTRICTE DE NOU BARRIS, AMB MESURES DE CONTRACTACIÓ PÚBLICA SOSTENIBLE**	
OPERADOR MUNICIPAL: **BIMSA**	
PROJECTISTA**: LABAULA ARQUITECTES SCCLP**	
ASSISTENTS:	**(MM) Maria Moles - Tècnic adjunt de Gestió Territorial de Barcelona d'Infraestructures Municipals, SA.**
	(LH) Lorena Hernandez - Tècnic adjunt de Gestió Territorial de Barcelona d'Infraestructures Municipals, SA.
	(RC) Ramon Casanovas - Tècnic del Districte de Nou Barris
	(CF) Carlos Fuente - Tècnic del Districte de Nou Barris
	(SL) Suso Lopez – Pla de Barris (Verdum+Prosperitat)
	(ME) Mariana Echeverría - Labaula arquitectes scclp (equip redactor)
	(ES) Esteve Solà - Labaula arquitectes scclp (equip redactor)

ORDRE DEL DIA:	**1. REPÀS I REVISIÓ DE PROPOSTA I DEMANDES EN CADA LOCAL**
	2. LLIURAMENT ADMINISTRATIU
	3. PROPERES REUNIONS I VISITES ALS LOCALS

10 de setembre de 2024

Ajuntament de Barcelona

PUNTS TRACTATS:

MARC DE LA REUNIÓ

L'objectiu de la reunió és determinar l'inici dels treballs de redacció dels projectes de mobiliari corresponents a dos dels tres locals situats al Districte de Nou Barris dels quals s'ha aprovat el projecte executiu de reforma. Aquests corresponen als sitats al c/Alfonso Cano nº88 (LAC endavant) i Via Favència nº348-350 (LVF endavant).

Hi participen els principals agents del contracte: tècnics representants de BIM/SA, tècnics redactors del projecte, representant de Pla de Barris del Districte i tècnics del Districte.

Es repassen els principals punts que articulen les propostes de manera conjunta entre els tècnics presents.

1. REPÀS DE DEMANDA PER A CADA PROPOSTA DE MOBILIARI EN LOCAL

Éssent que els projectes de mobiliari per als dos locals són molt similars i de la mateixa índole, es demana per part de BIMSA de dur a terme un sol projecte de Mobiliari que reculli els 2 locals. Així mateix aquest es podrà treure a licitació unitària per a un sol licitador que forneixi els serveis per amdós locals a la vegada, optimitzant recursos.

L'equip redactor demana saber quin és el pressupost aproximatiu que es preveu per a cadascun dels locals. Na MM exposa que el pressupost es basa en un mòdul de 150€/m2.

Na MM exposa també que en la redacció del projecte, en fase única (executiu), caldrà adjuntar al projecte diversos pressupostos (almenys un parell) de industrials.

Sobre **LVF**, es tracta el projecte espai per espai definint-ne les necessitats. En la SA1 es preveu treball d'oficina, i caldrà preveure taules i cadires que donin compliment als requeriments municipals. Aquests seeran escollits en funció de la normativa de riscos laborals i accessibilitat laboral de l'Ajuntament de Barcelona.

Es preveuen taules de treball d'entre 160-180 cm. d'amplada amb calaixera auxiliar per a complementar l'espai de treball. Es remarca per part de CF i RC que el projecte asseguri fer arribar la instal·lació elèctrica a les taules. Garantir-ne la electrificació per a l'equip informàtic. Es preveurà que la instal·lació elèctrica del projecte permeti la versatilitat de disposició de les taules, i la connexió de les mateixes.

Les cadires en les zones de espera hauran de ser apilables, intercanviables per iguals amb les que es disposin en l'àmbit dels visitants en les taules d'atenció. Aquestes seran diferents a les dels treballadors.

Es demana incloure tot el mobiliari auxiliar del local, com penjadors, paraigüers, papereres, bucs, prestatgeries i resta de accessoris. Es demana que no es disposin plantes de interior.

En la SA4 es confirma que es dedicarà per a l'associació del Cors d'en Clavé i no s'hi hauria de preveure mobiliari.

En la SA3 A i B, es demana per part de na MM que s'inclogui Projector i Pantalla de projecció

acompanyats d'un petit equip de àudio mòbil. Un sol element monòlit d'altaveu amb peu i possibilitat de connectar micro i altres elements auxiliars.

Caldrà preveure-hi també un conjunt de cadires apilables.

Per a l'àmbit de la SA3b es demana per part de CF que si es disposen puffs, aquests siguin de fàcil neteja i complint la normativa de incendis corresponent.

Per part d'en SL es suggereix vistar la Biblioteca de Roquetes, on exsiteix certi tipus de mobiliari ben resistent i fàcilment netejable que serviria com a bona referència per al que en CF remaca.

En la SA2, se'xposa per part de ES i na ME que el mobiliari que es preveu sigui agrupable i flexible per a poder crear diferents situacions que puguin acollir tota la versatilitat que l'espai demanada.

Per part de SL s'exposa la existència d'una sèrie de taules plegables sobre si mateixes i apilables que permeteran arraconar-se agrupades en un racó.

Per a l'Espai Exterior per aprt de SL es preveu que hi hagi una dotació de cadires apilables (25 o 30 unitats). En RC demana confoirmar aquesta dada en futures reunions.

Es confirma per part de MM que a l'espai de Office del local no li cal equipament. Així mateix es demanda contrastar que el present projecte reculli l'equipament dels banys que potser no hagi estat previst en el projecte de reforma del local (paperera, portarotlles de paper de wc, cambiador de nadons, etc...).

Per a dur a terme la part del projecte referent a la senyalètica, es menciona que es lliurarà a l'equip redactor el Manual de Senyalètica de l'Ajuntament de Barcelona.

Sobre **LAC**, es tracta el projecte espai per espai definint-ne les necessitats.

En l'àmbit de la SA1, es demana incrementar la dotació de taules. Una o dues que esdevinguin fixes i per tant cal preveure treure'n algunes de les que han estat plantejades pera un posicionament versàtil.

En la SA2 i en la D1a, caldrà nicloure els armaris fets a mida per a disposar davant l'àmbit immediat a la mampara. Així mateix per a la D1a i D1b es preveuran estants autoportants o similars.

Es demanda que les cadires que es preveguin per al'àmbit d'espera (V) siguin emb recolzabraços.

En la SA3 les cadires hauran de ser apilables i caldrà preveure un parell de taules, també plegables i fàcilment arraconarbles.

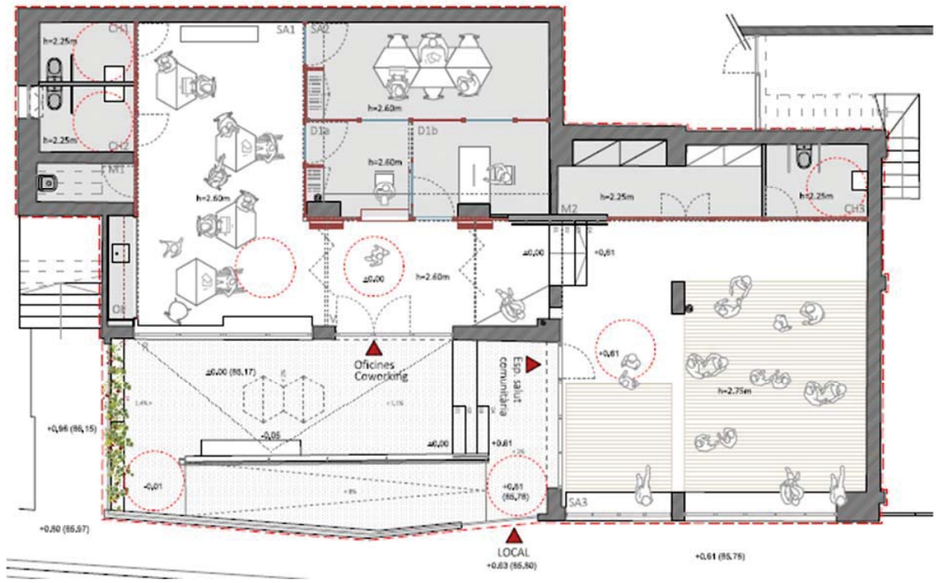

Ajuntament de Barcelona

2. LLIURAMENT ADMINISTRATIU

Per al lliurament del projecte en fase única es requereix usar el Plec enviat epr part de BIMSA i per part de l'equip redactor, na ME demana si es podrien enviar algun projecte d'exemple.

Es remarca per part de na MM que es disposai de 3 pressupostos d'empreses fornidores de mobiliari, i que com a mínim caldrien 2 presupostos de cada element.

El calendari que es preveu per al lliurament de la maqueta del Projecte Executiu vers la tercera setmana de Desembre de 2024.

L'objectiu és pdoer tenir licitades les obres durant les obres de reforma del local per a poder implementar el nou mobiliari al final de la obra.

ACTA REUNIÓ DE SEGUIMENT DE PROJECTE

DATA:	**17/12/2024**

CODI PROJECTE: **608.2022.041**	
NOM PROJECTE: **REDACCIÓ DELS PROJECTES D'ADEQUACIÓ I REFORMA DE TRES LOCALS SITUATS A LA VIA FAVÈNCIA Nº 348-350, AL CARRER D'ALONSO CANO Nº 88 I AL CARRER DE ROBERT ROBERT Nº 6, PER A USOS COMUNITARIS I ENTITATS DEL BARRI, AL DISTRICTE DE NOU BARRIS, AMB MESURES DE CONTRACTACIÓ PÚBLICA SOSTENIBLE**	
OPERADOR MUNICIPAL: **BIMSA**	
PROJECTISTA**: LABAULA ARQUITECTES SCCLP**	
ASSISTENTS:	**(MM) Maria Moles - Tècnic adjunt de Gestió Territorial de Barcelona d'Infraestructures Municipals, SA.**
	(LH) Lorena Hernandez - Tècnic adjunt de Gestió Territorial de Barcelona d'Infraestructures Municipals, SA.
	(CF) Carlos Fuente - Tècnic del Districte de Nou Barris
	(EG) Estela Gómez - Tècnic REP d'accessibilitat
	(AG) Àngel Gil - Tècnic Auditor del projecte de mobiliari
	(JJ) Joan Just - Tècnic Auditor del projecte de mobiliari
	(SL) Suso Lopez – Pla de Barris (Verdum+Prosperitat)
	(ES) Esteve Solà - Labaula arquitectes scclp (equip redactor)

ORDRE DEL DIA:	**1. REPÀS I REVISIÓ DE PROPOSTA I DEMANDES EN CADA LOCAL**

17 de desembre de 2024

PUNTS TRACTATS:

MARC DE LA REUNIÓ

L'objectiu de la reunió és determinar si exiseixen alguns ajustos a realitzar, principalment a nivell d'accessibilitat, en els treballs de redacció dels projectes de mobiliari corresponents a dos dels tres locals situats al Districte de Nou Barris dels quals s'ha aprovat el projecte executiu de reforma. Aquests corresponen als sitats al c/Alfonso Cano nº88 (LAC endavant) i Via Favència nº348-350 (LVF endavant).

Hi participen els principals agents del contracte: tècnics representants de BIM/SA, tècnics redactors del projecte, representant de Pla de Barris del Districte i tècnics del Districte.

Es repassen els principals punts que articulen les propostes de manera conjunta entre els tècnics presents.

1. **REPÀS DE DEMANDA PER A CADA PROPOSTA DE MOBILIARI EN LOCAL**

Local LAC

Na EG veu correcta la implementació general del mobiliari del present local. Senzillament demana desplaçar B_06 (paperera d'higiene femenina).

Així mateix requeriex de incorporar el Portarrotlles de paper de WC a la barra practicable de subjecció per accedir al WC adaptat.

L'Equip Redactor ho incorporarà al projecte, preservant també l'altre portarrotlles de paper.

En CF demana de incloure el grafiat dels cercles de gir per a PMR en els diferents espais del projectes.

Na EG confirma que els penjadors es trobaran situats a una alçada de 145-150cm. del paviment acabat.
Així mateix demanda de fer el mirall 20cm. més alt fins a arribar a tocar la pica.

En ES remarca que si el mirall entra en contacte amb la pica l'aigua produirà que es faci malbé, i per tant es demana de cercar un punt intermig (10cm.) que permeti preservar el mirall del contacte directe amb l'aigua.

En CF demana de incloure canviadors per a nadons, un per a cada bany dels diferents nivells.

En SL demana de incloure pany en els mobles de M_01 i M_02. Així mateix demana de incloure un pany de paret enmirallat per a poder dur a terme exercici físic al davant.

En ES exposa que seria necessari incloure-hi també una cortina per a poder tapar el mirall quan no en sigui necessari el seu ús.

Ajuntament de Barcelona

Local LAC

En SL demana incloure també canviadors per a nadons, així com claus en els bucs i en els diferents armaris que recull la proposta.

En CF recorda que cal usar els mateixos criteris per a LAC que per a LVF.

Així mateix recorda que ens els sofàs i butaques que s'incorporen a LVF, cal que les tapisseries siguin sintètiques i rentables, així com complir amb la preeptiva normativa contra-incendis (A1).

Na EG demana que a la entrada de l'àmbit dedicat a Oficina de Pla de Barris, es marqui al plànol una zona destinada a l'espera per a PMR.

Lliurament

Na LH remarca que el projecte va just a nivell de calendari per a lliurar-lo a l'auditor. Es remarca la data del 20/01/2025 per a disposar del mateix projecte conjunt per a LVF i LAC.

En JG remarca que cal usar el BEDEC de Juny (el darrer).

Aquest és el darrer full del Projecte Executiu de Mobiliari i Senyalètica dels projectes d'adequació i de reforma i dels locals situats al carrer Alonso Cano num. 1-9 i Via Favència nº348-350 al districte de Nou Barris de Barcelona.

Autors: labaula arquitectes SCCLP

ESTEVE SOLÀ I SAURA / Arquitecte

BERNAT HERNÁNDEZ SÀBAT / Arquitecte

MARIANA ECHEVERRÍA PÉREZ MONTERO / Arquitecta

SERGI GONZÁLEZ BENEDI / Arquitecte