

ESPAIS PARC D'ATRACCIONS TIBIDABO

	ATRACCIONS	F
	NIVELL AVENTURES	
1	Globus	D
2	Caiguda Lliure	D
3	Castell dels Contes	D
4	Virtual Express	D
5	Cursa d'ocells	D
6	Piratta	D
7	Tchu tchu tren	D
8	Granota	D
9	Muntanya Russa	D
10	Mina d'Or	D
11	Tibi City	D
	NIVELL XERINOLA	
12	Diavolo	D
13	Mini Hurakan	D
14	Alaska	D
15	Ulls Elàstics	D
16	Dididado	D
	NIVELL 666	
17	Espai 666	D
18	Crash Cars	D
19	Hotel 666	D
	NIVELL SOMNIS	
20	Embrukabruikes	D
21	Creatibi	D
22	Sala TV descans	D
23	Marionetarium	D
24	Miramiralls	D
25	Museu d'Autòmats	D
26	Interactibi	D
	NIVELL ÀREA PANORÀMICA	
27	Giradabo	D
28	Talaia	D
29	Carrousel	D
30	Avió	D
31	Tasses	D
32	Rio Grande	D
33	Pony Rodeo	D
34	Beyond - Edifici Cel	D
35	Fonts Interactives	D
36	Zona de jocs	D

	LAVABOS	F
	NIVELL AVENTURES	
37	Lavabos Castell	Dones D
		Nens i nene: D
		Homes D
38	Lavabos Piratta	Dones D
		Homes D
39	Lavabos Mina	Dones D
		Homes D
40	Lavabos aparcament cim	Dones D
		Homes D
	NIVELL 666	
41	Lavabos Hotel 666	Dones D
		Nenes D
		Nens D
		Homes D
		Pdf D
	NIVELL ÀREA PANORÀMICA	
43	Lavabos Plaça del Jardí	Dones D
		Nens i nene: D
		Homes D
		Pdf D
44	Lavabos zona Pícnic	Dones D
		Homes D
		Pdf D
45	Lavabos Funicular superior	Dones D
		Homes D
46	Lavabos Funicular inferior	D
47	Lavabos Oficines p0	Dones D
		Homes D
48	Lavabos Oficines p1	Dones D
		Homes D
49	Lavabos Masia p-1	Pdf D
		Dones D
		Homes D
50	Lavabos Andorra	Mixta D

51	OFICINES	F
	PLANTA BAIXA	
	Hall i escales	3S
	Despatx cap operacions	3S
	Departament d'operacions	3S
	Sala de reunions "El poeta s'adorm"	3S
	Àrea màquines vending	3S
	Sala d'estar	3S
	CSO i galeria exterior	3S
	CPD	2M
56	Vestuari coordinadors	3S
	Lavabo homes	3S
	Lavabo dones	3S
	Magatzem animació	3S
	Magatzem operacions, objectes perduts	2M
	Magatzem material neteja	3S
	Sala racks	3S
	Centraleta	3S
	Saleta tèrmics	3S
	Canvis	3S
	distribuidor	3S
	Departament d'experiència client	3S
	Magatzem manteniment	3S
	Departament de manteniment	3S
	Despatx cap de manteniment	3S
	Hall entrada direcció, passadís i escales	3S
	Sala de Comitè d'empresa	M
	Servei mèdic	D
	Arxiu oficines variis departaments	2M
	PLANTA 1	
	Sala de reunions "Collserola"	3S
	Distribuidor	3S
	Departament d'administració	3S
	Despatx cap d'administració	3S
	Sala de Comitè d'empresa	M
	Servei mèdic	D
	Arxiu oficines variis departaments	2M
	Distribuidor	3S
	Arxiu administració	3S
	Despatx direcció	3S
	Sala recursos humans	3S
	Departament RRHH	3S
	Despatx cap de RRHH	3S
	Hall entrada direcció, passadís i escales	3S
	Arxiu de manteniment	2M
	Escales	3S
	TERRAT	

	VESTUARIS, ZONES DE DESCANS I LAVABOS PERSONAL	F
	NIVELL AVENTURES	
	Zona descans Globus	D
	Zona descans caseta Ponis	D
	NIVELL 666	
53	Vestuari Actors Hotel 666	D
52	Vestuaris personal p4	D
	NIVELL SOMNIS	
54	Vestuari Mascotes Interactibi	D
	NIVELL ÀREA PANORÀMICA	
55	Vestuaris Aeroport	D
72	Zona de descans Andorra	D
	Zona de descans tv3	D

	NETEJA CAMINS I CARRERS	
57	ÀREA PANORÀMICA	
	Mirador ascensors	D
	Mirador Enrique Tomás	D
	Grades Plaça Jardí	2S
	Estrella Plaça	2S
	Camins Camí del Cel	D
	Escales edifici Tv3	D
	Zona de pícnic	D
	Papereres	D
	Baranes	D
	Cendrer entrada menjador de personal	D
	Cendrer entrada Plaça Tibidabo	D
	Cendrer Escalles Andorra	D
58	NIVELL ENTREMIG	
	Rampes	D
	Plaça Somnis	D
	Nivell crash cars	D
	Papereres	D
	Baranes	D
	Xarranca Llits Elàstics	QZ
	Escales zona Alaska	D
	Zona fumadors Mirador plaça Somnis	D
	Zona fumadors Hotel Krüeger - Russa	D
59	ZONA BAIXA	
	Papereres	D
	Baranes	D
	Rampes	D
	Escales	D
	Camí de taquilles parking	D
	Zona fumadors lavabos Castell	D

	RECOLLIDA ESCOMBRARIES	F
60	ÀREA PANORÀMICA	
	Centres de restauració:	
	La Masia	D
	Botiga	D
	Danone	D
	Barba Papa	D
	Enrique Tomás	D
	Aeroport	D
	Papereres	D
	Cub de reciclatge Talaia	D
	Cub de reciclatge zona infantil	D
	Cub de reciclatge Pícnic 1	D
	Cub de reciclatge Pícnic 2	D
	Oficines	D
61	NIVELL ENTREMIG	
	Centres de restauració:	
	Foodtruck Krüeger Hot Dog	D
	Café Passatge	D
	Cafeteria Somnis	D
	Papereres	D
	Vestuaris	D
62	ZONA BAIXA	
	Centres de restauració:	
	Bar Piratta	D
	Bar Estació	D
	Taverna Telepizza	D
	Foodtruck Patates	D
	Foodtruck Gelateria	D
	Carrets	D
	Quiosc: Mina d'Or	D
	Papereres zona baixa	D
	Cub de reciclatge Bar Piratta	D
	Cub de reciclatge Taverna Telepizza	D
	Cub paper caixes Taverna Telepizza	D
	Papereres aparcament cim	D

	NETEJA VIDRES	F
63	Vidres La Masia	S
64	Vidres Oficina d'Informació	3S
65	Vidres Oficines	3S
66	Vidres Museu d'Autòmats	3S
67	Vidres Miramiralls	3S
68	Vidres baranes plaça Somnis	3S
69	Vidres sala Somnis	3S
70	Vidres ascensors	3S
71	Vidres Mupis	S
	Vidres Tibidolç	S
	Vidres sostre estació superior	S

110	FUNICULAR	F
110	ESTACIÓ SUPERIOR	
	Andanes	D
	Portes exteriors andanes	D
	Interior vehicle	D
	Sala d'espera	D
	Vehicle exterior	M
	Perimetre exterior	D
	Lavabo	D
	Vidres sostre estació superior	S

110	ESTACIÓ INFERIOR	
	Andanes	D
	Portes exteriors andanes	D
	Interior vehicle	D
	Sala d'espera	D
	Vehicle exterior	M
	Perimetre exterior	D

	BOTIGA SANT GERVASI	F
	Neteja botiga, sales, wc	S

	APARCAMENTS	F
73	Aparcament responsables	S
74	Aparcament CIM	S
75	Aparcament Torre de Collserola	QZ
76	Aparcament BSM Sant Genís	QZ
79	ZONA PERIMETRAL TV3	F
	Neteja i ordre zona perimetral residus	S

	ZONES FUMADORS I CENDRES	F
	Entrada menjador de personal	S
	Cendrer entrada Plaça Tibidabo	D
	Cendrer Escalles Andorra	S
	Zona fumadors lavabos Castell	D
	Zona fumadors Mirador plaça Somnis	D
	Zona fumadors Hotel Krüeger - Russa	D

77	EMBORNALS	F
	Perimetre atracció Talaia	QZ
	Davant centre Aeroport	QZ
	Escales cafeteria Somnis	QZ
	Plaça Somnis	QZ
	Rampa Tibidolç Crash Cars	QZ
	Accés davant Hotel Krüeger	QZ
	Sortida ascensors Dididado	QZ
	Sortida ascensors Piratta	QZ
	Rampa accés Diavolo	QZ
	Rampa atracció Tibicity	QZ
	Terrassa caseta antic Hurakan	QZ
	Rampa accés Castell dels Contes	QZ
	Terrassa Taverna / Telepizza	QZ

78	FONTS I ESTANY	F
	Font zona infantil	S
	Font zona jocs tobogans	S
	Font Zona Fonts Interactives	S
	Estany zona pícnic	S

	CONSIGNES	F
104	Consignes Pícnic	S
105	Consignes Estació superior funicular	S
106	Consignes Crash Cars	S
107	Consignes Globus	S

	ALTRES	F

ALTRES ESPAIS I MAGATZEMS

	CENTRES RESTAURACIÓ
	NIVELL AVENTURES
	Telepizza
	Bar Estació
	Bar Piratta
	Foodtruck Diavolo
	Quiosc de La Mina
	Quiosc Tibicity
	Foodtruck Gelateria
	NIVELL 666
	Café passatge
	Foodtruck Krüeger
	NIVELL SOMNIS
	Cafeteria Somnis
	NIVELL ÀREA PANORÀMICA
	Aeroport
	Terrassa de l'Aeroport
	Xurreria
	Foodtruck Xurreria
	Barba Papa

	CASETA FOTOS
	Foto Russa
	Foto Mina
	Fotomatón Piratta
	Foto Alaska

	80 - 103 MAGATZEMS
	NIVELL AVENTURES
	Magatzem ascensors restauració
	Tibisalon (cursa d'ocells)
	Magatzem Bar Estació
	Magatzem accés Muntanya Russa
	NIVELL 666
	Laberint Dididado
	Barredoras
	NIVELL SOMNIS
	Cub plaça Somnis
	Taller darrera teatre Museu d'Autòmats
	Escales de Lego a vestuaris
	NIVELL ÀREA PANORÀMICA
	Zulo sota Talaia
	Zulo Aeroport
	Cub plaça estrella
	Espais Fonts interactives
	Magatzem Sirsa vestuaris Aeroport
	Masia
	Garatge
	Soterranis
	Habitacions planta 1
	Oficines superior
	Arxiu Administració
	Magatzem Marketing
	Arxiu Manteniment
	Oficines inferior
	Magatzem neteja
	TV3
	Magatzem de vending i restauració

F	FREQUENCIES
D	Diari (a Parc obert)
S	1 cop a la setmana
2S	2 cops a la setmana
3S	3 cops a la setmana
QZ	Quinzenal
M	Mensual
2M	Bimensual
3M	Trimestral
6M	Semestral
PS	Petició de servei
EX	Extraordinari

		LAVABOS / ESPAIS		SABONERA	PORTARROTILLES	ESCOMBRETA	ASSECADOR	GOMES URINARI	REGISTRE FIRMES	PAPERERA	PAPER DE MANS
	NIVELL AVENTURES	Lavabos Castell	Dones	3	5	5	2		1	2	
			Nens i nenes	2	2	2	1		1	1	
			Homes	2	5	5	1	3	1		
		Lavabos Piratta	Dones	2	3	3	1		1	1	
			Homes	2	3	3	1		1		
			Hall	1			1				
		Lavabos Mina	Dones	3	6	6	2		1	1	
			Homes	3	5	5	3	5	1		
		Lavabos aparcament cim	Dones	1	1	1	1		1	1	
			Homes	1	1	1	1		1	1	
	NIVELL 666	Lavabos Hotel 666	Dones	4	9	9	2		1	1	1
			Nenes	1	3	3	1				
			Nens	1	3	3	1				
			Homes	2	6	6	2	3	1	1	
		Vestuari Actors Hotel 666	Mixt	1	1	1				1	
		Vestuaris personal P4	Dones								
			Homes	2	3	3	2	4	1		
	NIVELL SOMNIS	Lavabos Somnis	Dones	1	1	1	1		1	1	
			Nenes	1	1	1	1			1	
			Nens	1	1	1	1			1	
			Homes	1	1	1	1	1		1	
			Pdf	1	1	1	1			1	
	NIVELL ÀREA PANORÀMICA	Lavabos Plaça del Jardí	Dones	2	7	7			1	8	
			Nens i nenes	2	4	4	2		1	1	
			Homes	2	4	4	2	3	1	1	
			Pdf	1	1	1	1		1	1	
		Lavabos zona Pícnic	Dones	1	1	1	1		1	1	
			Homes	1	1	1	1		1	1	
			Pdf	1	1	1	1		1	1	
		Lavabos Funicular superior	Dones	1	3	3	1		1	1	
			Homes	1	1	1	1	3	1	1	
		Lavabos Funicular inferior	Mixt	1	1	1	1		1	1	
		Lavabos Oficines p0	Dones	1	2	2	1		1	1	
			Homes	1	2	2	1		1	1	
		Lavabos Oficines p1	Dones	1	1	1	1			1	1
			Homes	1	1	1	1			1	1
		Lavabos Masia p-1	Pdf							1	
			Dones							1	
			Homes							1	
		Lavabos Andorra	Mixt	1	1	1	1		1	1	
		Vestuaris Aeroport	Dones	2	4	4	1		1		
		Zona de descans tv3	Mixt	1	1	1	1		1	1	
		TOTAL		57	97	97	45	22	28	41	3



**Atracció:** Globus  
**Departamento:** Manteniment, Seguretat i Neteja  
**Empresa encargada:** Limpieza  
**Nivel:** 1 - Aventures  
**Ubicació gama:** Caseta atracció



**Tiempo estimado limpieza:** 2 h.

GAMA SERVICIO DE LIMPIEZA	
UBICACIÓN	SERVICIO
CASETA DE CONTROL	Vaciado papelera y substitución bolsa de basura
	Barrido y fregado de pavimento
	Desempolvado botonera
	Limpieza cristales exterior e interior
	Limpieza de techo de la caseta y estructura
PERÍMETRO	Soplar todo el césped artificial y recoger elementos groseros
	Desempolvar y limpiar barandillas de madera
	Limpieza estructuras exteriores y decoración
ATRACCIÓN	Limpieza asientos con trapo y producto neutro
	Limpieza cesta por el exterior e interior
	Limpieza de la estructura de la atracción con trapo y producto neutro
	Limpieza de los Globos por la parte superior
SEÑAL ACCESO	Desempolvar frontal y trasera con trapo y producto neutro
	Limpiar poste de colores laterales
PAPELERAS	Vaciado de papelera y limpieza exterior. Reposición de bolsa en caso necesario.

## IMPORTANTE

- Limpiar con mucha precaución las zonas de mandos y botonera de la atracción.

## Caiguda Lliure

**Atracció:** Caiguda Lliure  
**Departamento:** Manteniment, Seguretat i Neteja  
**Empresa encargada:** Limpieza  
**Nivel:** 1 - Aventures  
**Ubicación gama:** Caseta atracció



**Tiempo estimado limpieza:** 2 h.

### GAMA SERVICIO DE LIMPIEZA

UBICACIÓN	SERVICIO
CASETA DE CONTROL	Vaciado papelera y substitución bolsa de basura
	Barrido y fregado de pavimento
	Desempolvado botonera
	Limpieza cristales exterior e interior
	Limpieza de techo de la caseta y estructura
PERÍMETRO	Soplar todo el perímetro y recoger elementos groseros
	Desempolvar y limpiar barandillas de madera
	Limpieza estructuras exteriores y decoración
ATRACCIÓN	Limpieza asientos con trapo y producto neutro
	Limpieza cesta por el exterior e interior
	Limpieza de la estructura de la atracción con trapo y producto neutro
SEÑAL ACCESO	Desempolvar frontal y trasera con trapo y producto neutro
	Limpiar poste de colores laterales
PAPELERAS	Vaciado de papelera y limpieza exterior. Reposición de bolsa en caso necesario.

### IMPORTANTE

*- Limpiar con mucha precaución las zonas de mandos y botonera de la atracción.*

## Castell del Contes

**Atracció:** Castell dels Contes  
**Departamento:** Manteniment, Seguretat i Neteja  
**Empresa encargada:** Limpieza  
**Nivel:** 1 - Aventures  
**Ubicación gama:** Caseta atracció



**Tiempo estimado limpieza:** 3 h.

### GAMA SERVICIO DE LIMPIEZA

UBICACIÓN	SERVICIO
<b>CASETA DE CONTROL</b>	Vaciado papelera y substitución bolsa de basura
	Barrido y fregado de pavimento
	Desempolvado botonera
	Limpieza cristales exterior e interior
	Limpieza de techo de la caseta y estructura
<b>PERÍMETRO</b>	Barrer suelo
	Desempolvar y limpiar barandillas y estructuras exteriores
	Barrido y fregado de escaleras de entrada y salida
	Barrido y fregado escaleras salida de emergencia
	Limpieza barandillas escaleras de entrada
	Barrido y fregado del recibidor superior antes de acceder
	Barrido y fregado foso exterior
<b>SEÑAL ACCESO</b>	Desempolvar frontal y trasera con trapo y producto neutro
	Limpiar poste de colores laterales
<b>PAPELERAS</b>	Vaciado de papelera y limpieza exterior. Reposición de bolsa en caso necesario

### IMPORTANTE

*- Limpiar con mucha precaución las zonas de mandos y botonera de la atracción.*



PLANTA 2

1 y 2. ESPACIO BIENVENIDA	Suelo barrido y fregado
	Desempolvar estructuras
3. ESPACIO BIBLIOTECA	Suelo barrido y fregado
	Desempolvar decoración y limpieza superficies
	Limpieza cristales
4. ESPACIO CHIMENEA	Suelo barrido y fregado
	Desempolvar decoración y limpieza superficies
	Limpieza cristales
5. ESPACIO ALICIA	Suelo barrido y fregado
	Desempolvar decoración y limpieza superficies
	Limpieza cristales

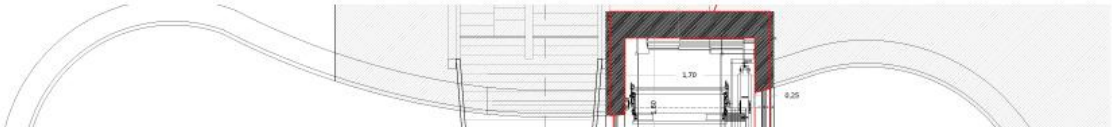

PLANTA 0

6. ESCALERA DE CARACOL	Suelo barrido y fregado
	Desempolvar decoración y limpieza superficies
	Limpieza cristales y espejos
7. ESPACIO BOSQUE ENCANTADO	Pasar el aspirador a toda la zona de césped
	Desempolvar decoración y limpieza superficies
	Limpieza cristales
8. ESPACIO CALABOZOS	Suelo barrido y fregado
	Desempolvar decoración y limpieza superficies
	Limpieza cristales

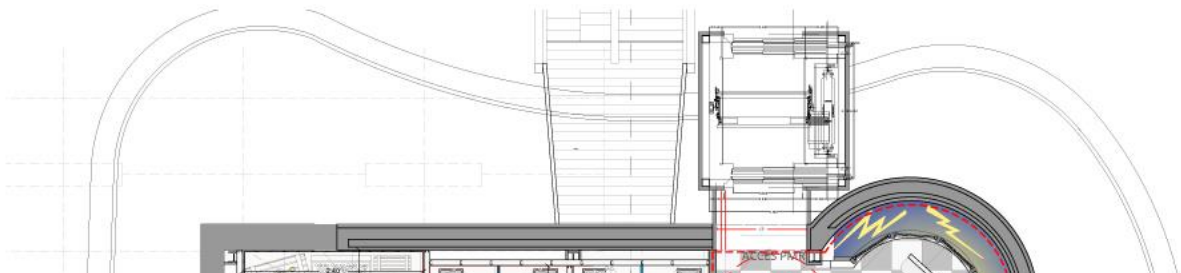

PLANTA 1

<b>9. ESPACIO SALA DEL TESORO</b>	Suelo barrido y fregado
	Desempolvar decoración y limpieza superficies
	Limpieza cristales
<b>10. ESPACIO ESPEJO MÁGICO</b>	Suelo barrido y fregado
	Desempolvar decoración y limpieza superficies
	Limpieza cristales
<b>11. ESPACIO DE LAS ARAÑAS</b>	Suelo barrido y fregado
	Desempolvar decoración y limpieza superficies
	Limpieza cristales
<b>12. ESPACIO DE LAS MEDALLAS</b>	Suelo barrido y fregado
	Desempolvar decoración y limpieza superficies
	Limpieza cristales

## Virtual Express

**Atracción:** Virtual Express  
**Departamento:** Manteniment, Seguretat i Neteja  
**Empresa encargada:** Limpieza  
**Nivel:** 1 - Aventures  
**Ubicación gama:** Caseta/armario atracción



**Tiempo estimado limpieza:** 3 h.

GAMA SERVICIO DE LIMPIEZA	
UBICACIÓN	SERVICIO
CASETA DE CONTROL	Vaciado papelera y substitución bolsa de basura
	Barrido y fregado de pavimento
	Desempolvado botonera
	Limpieza de techo de la caseta y estructura
PERÍMETRO	Barrido ordenador de cola
	Desempolvar y limpiar barandillas
	Limpieza estructuras exteriores y decoración
	Recogida elementos groseros de la zona ajardinada
ATRACCIÓN TREN Y VAGONES	Limpieza asientos con trapo y producto neutro
	Limpieza de la estructura de la atracción con trapo y producto neutro
	Barrido y fregado de pavimento interior de los vagones
ATRACCIÓN DECORACIÓN	Desempolvado plantas artificiales y cajas de madera
	Limpieza de las piedras azules
	Desempolvado de las cajas de metal y los elementos
	Limpieza de todos los farolillos negros de la estación de carga
SEÑAL ACCESO TÒTEM	Desempolvar frontal y trasera con trapo y producto neutro
	Limpiar poste de colores laterales
PAPELERAS	Vaciado de papelera y limpieza exterior. Reposición de bolsa en caso necesario
BAJO ANDENES ESTACIÓN	Soplado y recogida de los elementos groseros
RECORRIDO VÍA	Recogida con pinzas de elementos groseros del recorrido de la atracción

### IMPORTANTE

- Limpiar con mucha precaución las zonas de mandos y botonera de la atracción.

## Piratta

**Atracció:** Piratta  
**Departamento:** Manteniment, Seguretat i Neteja  
**Empresa encargada:** Limpieza  
**Nivel:** 1 - Aventures  
**Ubicación gama:** Caseta atracció



**Tiempo estimado limpieza:** 2 h.

### GAMA SERVICIO DE LIMPIEZA

UBICACIÓN	SERVICIO
CASETA DE CONTROL	Vaciado papelera y substitución bolsa de basura
	Barrido y fregado de pavimento
	Desempolvado botonera
	Limpieza cristales exterior e interior
	Limpieza de techo de la caseta y estructura
PERÍMETRO	Barrido pasarelas de madera de entrada y salida
	Desempolvar y limpiar barandillas de madera
	Limpieza estructuras exteriores y decoración
	Recogida elementos groseros de la zona ajardinada
ATRACCIÓN	Limpieza asientos con trapo y producto neutro
	Limpieza de la mesa central
	Limpieza de la estructura de la atracción con trapo y producto neutro
	Limpieza de las barras de latón con producto especial para metales
SEÑAL ACCESO	Desempolvar frontal y trasera con trapo y producto neutro
	Limpiar poste de colores laterales
PAPELERAS	Vaciado de papelera y limpieza exterior. Reposición de bolsa en caso necesario

### IMPORTANTE

- Limpiar con mucha precaución las zonas de mandos y botonera de la atracción.



## Tchu Tchu Tren

**Atracción:** Tchu Tchu Tren  
**Departamento:** Manteniment, Seguretat i Neteja  
**Empresa encargada:** Limpieza  
**Nivel:** 1 - Aventures  
**Ubicación gama:** Caseta atracción



**Tiempo estimado limpieza: 2 h.**

### GAMA SERVICIO DE LIMPIEZA

UBICACIÓN	SERVICIO
CASETA DE CONTROL	Vaciado papelera y substitución bolsa de basura
	Barrido y fregado de pavimento
	Desempolvado botonera
	Limpieza cristales exterior e interior
	Limpieza de techo de la caseta y estructura
PERÍMETRO	Barrido ordenador de cola
	Desempolvar y limpiar barandillas
	Limpieza estructuras exteriores y decoración
	Recogida elementos groseros de la zona ajardinada
ATRACCIÓN	Limpieza asientos con trapo y producto neutro
	Limpieza de la estructura de la atracción con trapo y producto neutro
	Barrido y fregado de pavimento interior de los vagones
SEÑAL ACCESO	Desempolvar frontal y trasera con trapo y producto neutro
	Limpiar poste de colores laterales
PAPELERAS	Vaciado de papelera y limpieza exterior. Reposición de bolsa en caso necesario

### IMPORTANTE

*- Limpiar con mucha precaución las zonas de mandos y botonera de la atracción.*

**Atracción:** Granota  
**Departamento:** Manteniment, Seguretat i Neteja  
**Empresa encargada:** Limpieza  
**Nivel:** 1 - Aventures  
**Ubicación gama:** Caseta atracció



**Tiempo estimado limpieza: 1 h.**

## GAMA SERVICIO DE LIMPIEZA

UBICACIÓN	SERVICIO
<b>CASETA DE CONTROL</b>	Vaciado papelera y substitución bolsa de basura
	Barrido y fregado de pavimento
	Desempolvado botonera
	Limpieza cristales exterior e interior
	Limpieza de techo de la caseta y estructura
<b>PERÍMETRO</b>	Barrido pasarelas de madera de entrada y salida
	Desempolvar y limpiar barandillas
	Recogida elementos groseros de la zona ajardinada
<b>ATRACCIÓN</b>	Limpieza asientos con trapo y producto neutro
	Limpieza de la estructura de la atracción con trapo y producto neutro
	Limpieza de barra con producto neutro
	Limpieza estructuras exteriores y decoración
<b>SEÑAL ACCESO</b>	Desempolvar frontal y trasera con trapo y producto neutro
	Limpiar poste de colores laterales
<b>PAPELERAS</b>	Vaciado de papelera y limpieza exterior. Reposición de bolsa en caso necesario

### IMPORTANTE

*- Limpiar con mucha precaución las zonas de mandos y botonera de la atracción.*

## Muntanya Russa

**Atracció:** Muntanya Russa  
**Departamento:** Manteniment, Seguretat i Neteja  
**Empresa encargada:** Limpieza  
**Nivel:** 1 - Aventures  
**Ubicación gama:** Caseta atracció



**Tiempo estimado limpieza:** 3 h.

GAMA SERVICIO DE LIMPIEZA	
UBICACIÓN	SERVICIO
CASETA DE CONTROL	Vaciado papelera y substitución bolsa de basura
	Barrido y fregado de pavimento
	Desempolvado botonera
	Limpieza cristales exterior e interior
	Limpieza de techo de la caseta y estructura
PERÍMETRO	Barrido ordenador de cola desde acceso hasta entrada
	Barrido salida y escaleras
	Desempolvar y limpiar barandillas
	Limpieza estructuras exteriores y decoración
	Recogida elementos groseros de la zona ajardinada del acceso
	Limpieza de grafitis de la rampa en el caso que haya
ATRACCIÓN	Limpieza asientos con trapo y producto neutro
	Limpieza de los coches de la atracción con trapo y producto neutro
	Barrido y fregado de pavimento interior de los coches
	Limpieza de las barras con trapo y producto neutro
SEÑAL ACCESO	Desempolvar frontal y trasera con trapo y producto neutro
	Limpiar poste de colores laterales
PAPELERAS	Vaciado de papelera y limpieza exterior. Reposición de bolsa en caso necesario

### IMPORTANTE

*- Limpiar con mucha precaución las zonas de mandos y botonera de la atracción.*

## Mina d'or

**Atracció:** Mina d'or  
**Departamento:** Manteniment, Seguretat i Neteja  
**Empresa encargada:** Limpieza  
**Nivel:** 1 - Aventures  
**Ubicació gama:** Caseta atracció

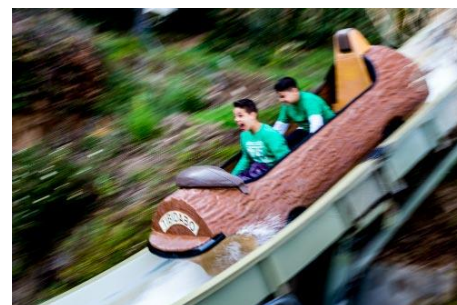

**Tiempo estimado limpieza:** 3 h.

### GAMA SERVICIO DE LIMPIEZA

UBICACIÓN	SERVICIO
CASETA DE CONTROL	Vaciado papelera y substitución bolsa de basura
	Barrido y fregado de pavimento
	Desempolvado botonera
	Limpieza cristales exterior e interior
	Limpieza de la estructura
PERÍMETRO	Barrido ordenador de cola desde acceso hasta entrada
	Barrido salida y escaleras
	Desempolvar y limpiar barandillas
	Limpieza estructuras exteriores y decoración
	Recogida elementos groseros
ATRACCIÓN	Limpieza asientos con trapo y producto neutro
	Limpieza de la estructura de la atracción con trapo y producto neutro
	Barrido y fregado de pavimento interior de troncos
SEÑAL ACCESO	Desempolvar frontal y trasera con trapo y producto neutro
	Limpiar poste de colores laterales
PAPELERAS	Vaciado de papelera y limpieza exterior. Reposición de bolsa en caso necesario

### IMPORTANTE

*- Limpiar con mucha precaución las zonas de mandos y botonera de la atracción.*







## Tibicity

**Atracció:** Tibicity  
**Departamento:** Manteniment, Seguretat i Neteja  
**Empresa encargada:** Limpieza  
**Nivel:** 1 - Aventures  
**Ubicació gama:** Caseta atracció

**Tiempo estimado limpieza:** 3 h.



SALA DE PROYECCIÓN	GARAJE Y COCHES
	
CIRCUITO	ZONA DE ESPERA MIRADOR
	

### GAMA SERVICIO DE LIMPIEZA

UBICACIÓN	SERVICIO
PERÍMETRO	Barrido ordenador de cola
	Barrido salida y escaleras
	Desempolvar y limpiar barandillas
	Limpieza estructuras exteriores y decoración
	Recogida elementos groseros

UBICACIÓN	SERVICIO
<b>SALA DE PROYECCIÓN</b>	Barrido y fregado suelo
	Limpieza de asientos con trapo y producto específico
	Limpieza de mobiliario con producto específico
	Recogida elementos groseros
	Vaciado de papeleras y limpieza exterior. Reposición de bolsa en caso necesario
	Limpieza de paredes y columnas estructurales en caso necesario
<b>GARAJE</b>	Soplado, barrido y fregado suelo
	Limpieza botoneras
	Limpieza elementos estructurales
	Recogida elementos groseros
	Vaciado de papeleras. Reposición de bolsa en caso necesario
<b>VEHICULOS</b>	Limpieza de los asientos con trapo y producto específico
	Limpieza del vehículo con trapo y producto específico
<b>CIRCUITO</b>	Soplado, barrido y fregado suelo
	Limpieza elementos estructurales, semáforos y señales viales
	Recogida elementos groseros
	Desempolvar y limpiar barandillas
<b>ZONA DE ESPERA MIRADOR</b>	Soplado, barrido y fregado suelo
	Limpieza elementos estructurales
	Recogida elementos groseros
	Desempolvar y limpiar barandillas con producto específico
	Limpieza del toldo exterior con producto específico
	Limpieza mesas y banco con producto específico
<b>SEÑAL ACCESO</b>	Desempolvar frontal y trasera con trapo y producto neutro
	Limpieza poste de colores laterales
<b>PAPELERAS</b>	Vaciado de papeleras y limpieza exterior. Reposición de bolsa en caso necesario

#### IMPORTANTE

- Limpiar con mucha precaución las zonas de mandos y botonera de la atracción.

## Diavolo

**Atracci3n:** Diavolo  
**Departamento:** Manteniment, Seguretat i Neteja  
**Empresa encargada:** Limpieza  
**Nivel:** 2 - Xerisola  
**Ubicaci3n gama:** Caseta atracci3n



**Tiempo estimado limpieza:** 2 h.

### GAMA SERVICIO DE LIMPIEZA

UBICACI3N	SERVICIO
<b>CASETA DE CONTROL</b>	Vaciado papelera y substituci3n bolsa de basura
	Barrido y fregado de pavimento
	Desempolvado botonera
	Limpieza cristales exterior e interior
	Limpieza de techo de la caseta y estructura
<b>PER3METRO</b>	Barrer suelo
	Desempolvar y limpiar barandillas y estructuras exteriores
<b>ATRACCI3N</b>	Limpieza de asientos con trapo y producto neutro
	Limpieza de las estructuras y cadenas de las sillas
	Limpieza 2 espejos del per3metro con trapo y limpiacristales
<b>SEÑAL ACCESO</b>	Desempolvar frontal y trasera con trapo y producto neutro
	Limpiar poste de colores laterales
<b>PAPELERAS</b>	Vaciado de papelera y limpieza exterior. Reposici3n de bolsa en caso necesario

### IMPORTANTE

*- Limpiar con mucha precauci3n las zonas de mandos y botonera de la atracci3n.*

## Mini Hurakan

**Atracci3n:** Mini Hurakan  
**Departamento:** Manteniment, Seguretat i Neteja  
**Empresa encargada:** Limpieza  
**Nivel:** 2 - Xerinola  
**Ubicaci3n gama:** Caseta atracci3n



**Tiempo estimado limpieza:** 1 h.

### GAMA SERVICIO DE LIMPIEZA

UBICACI3N	SERVICIO
<b>CASETA DE CONTROL</b>	Vaciado papelera y substituci3n bolsa de basura
	Barrido y fregado de pavimento
	Desempolvado botonera
	Limpieza cristales exterior e interior
	Limpieza de techo de la caseta y estructura
<b>PER3METRO</b>	Barrido ordenador de cola
	Desempolvar y limpiar barandillas
	Limpieza estructuras exteriores y decoraci3n
	Recogida elementos groseros de la zona ajardinada
<b>ATRACCI3N</b>	Limpieza asientos con trapo y producto neutro
	Limpieza de la estructura de la atracci3n con trapo y producto espec3fico
	Barrido y fregado de pavimento interior
<b>SEÑAL ACCESO</b>	Desempolvar frontal y trasera con trapo y producto neutro
	Limpiar poste de colores laterales
<b>PAPELERAS</b>	Vaciado de papelera y limpieza exterior. Reposici3n de bolsa en caso necesario

### IMPORTANTE

*- Limpiar con mucha precauci3n las zonas de mandos y botonera de la atracci3n.*



## Alaska

**Atracció:** Alaska  
**Departamento:** Manteniment, Seguretat i Neteja  
**Empresa encargada:** Limpieza  
**Nivel:** 2 - Xerinola  
**Ubicació gama:** Caseta atracció



**Tiempo estimado limpieza:** 2 h.

GAMA SERVICIO DE LIMPIEZA	
UBICACIÓN	SERVICIO
CASETA DE CONTROL	Vaciado papelera y substitución bolsa de basura
	Barrido y fregado de pavimento
	Desempolvado botonera
	Limpieza cristales exterior e interior
	Limpieza de techo de la caseta y estructura
PERÍMETRO	Barrido pasarelas de madera de entrada y salida
	Desempolvar y limpiar barandillas
	Limpieza estructuras exteriores
	Recogida elementos groseros, barrido debajo de las rampas y pasarela
ATRACCIÓN	Limpieza asientos de las focas con trapo y producto neutro
	Barrido y fregado de pavimento interior de las focas
DECORACIÓN	Iglú - Limpieza con trapo y producto neutro
	Pingüinos - Limpieza con trapo y producto neutro
	Oso Polar - Limpieza con trapo y producto neutro
	Bases de hielo - Limpieza con trapo y producto neutro
	Barrido y fregado del pavimento azul
SEÑAL ACCESO	Desempolvar frontal y trasera con trapo y producto neutro
	Limpiar poste de colores laterales
PAPELERAS	Vaciado de papelera y limpieza exterior. Reposición de bolsa en caso necesario

### IMPORTANTE

- Limpiar con mucha precaución las zonas de mandos y botonera de la atracción.

## Llits elàstics

**Atracció:** Llits elàstics  
**Departamento:** Manteniment, Seguretat i Neteja  
**Empresa encargada:** Sirsa  
**Nivel:** 2 - Xerínola  
**Ubicación gama:** Caseta atracció



**Tiempo estimado limpieza: 2 h.**

### GAMA SERVICIO DE LIMPIEZA

UBICACIÓN	SERVICIO
<b>ZONA DE CONTROL</b>	Vaciado papelera y substitución bolsa de basura
	Barrido y fregado de pavimento
	Desempolvado botonera
<b>PERÍMETRO</b>	Barrido pasarelas de madera de entrada y salida
	Desempolvar y limpiar barandillas
	Limpieza estructuras exteriores
	Recogida elementos groseros, barrido debajo de las camas
	Limpieza de los bancos pequeños de espera con trapo y producto neutro
	Limpieza del mobiliario con trapo y producto neutro
<b>ATRACCIÓN</b>	Limpieza de las colchonetas con trapo y producto neutro
	Limpieza de las protecciones azules con trapo y producto neutro
	Barrido y fregado los pasillos de acceso
	Barrido suelos bajo colchonetas
<b>DECORACIÓN</b>	Limpieza de las estrellas con trapo y producto neutro
	Limpieza de las guirnaldas con trapo y producto neutro
	Limpieza del faldón de rallas con trapo y producto neutro
<b>SEÑAL ACCESO</b>	Desempolvar frontal y trasera con trapo y producto neutro
	Limpieza poste de colores laterales
	Limpieza del cartel de normas con trapo y producto neutro
<b>PAPELERAS</b>	Vaciado de papelera y limpieza exterior. Reposición de bolsa en caso necesario

### IMPORTANTE

- Limpiar con mucha precaución las zonas de mandos y botonera de la atracción.

## Dididado

**Atracció:** Dididado  
**Departamento:** Manteniment, Seguretat i Neteja  
**Empresa encargada:** Limpieza  
**Nivel:** 2 - Xerínola  
**Ubicació gama:** Almacén de limpieza

Tiempo estimado limpieza: 3 h.

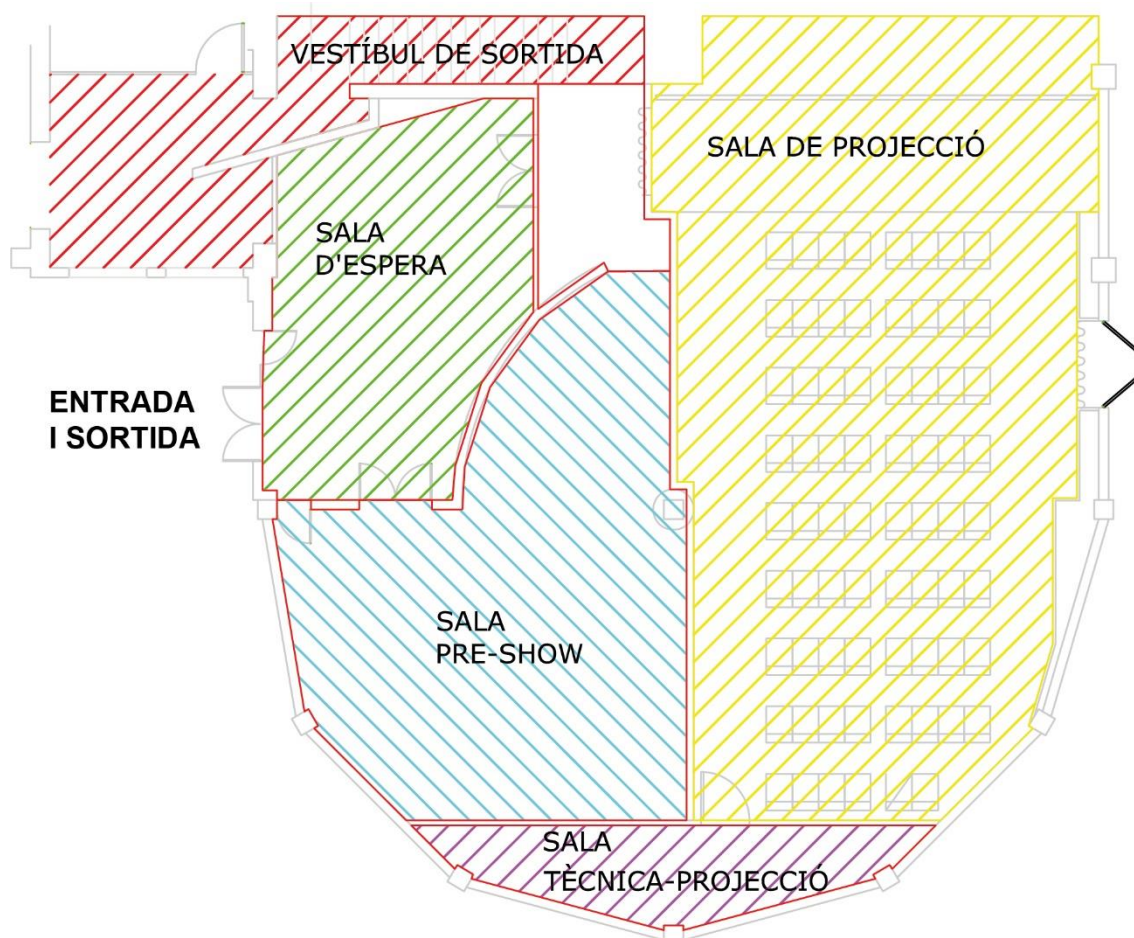

## GAMA SERVICIO DE LIMPIEZA

UBICACIÓN	SERVICIO
<b>ACCESO ATRACCIÓN</b>	Limpieza de cristales de las puertas de entrada
	Limpieza de cartelería con trapo y producto neutro
<b>SALA DE ESPERA</b>	Aspirado del pavimento moqueta con aspirador
	Limpieza paredes y estructuras con trapo y producto neutro
<b>SALA PRE-SHOW</b>	Aspirado del pavimento moqueta con aspirador
	Limpieza paredes y estructuras con trapo y producto neutro
	Limpiar asientos con trapo y producto neutro
	Aspirado y limpieza de las cortinas
<b>SALA DE PROYECCIÓN</b>	Aspirado del pavimento moqueta con aspirador
	Limpieza paredes y estructuras con trapo y producto neutro
	Limpiar con aspirador todos los asientos de la sala
	Limpiar pantalla con trapo seco
<b>VESTÍBUL DE SORTIDA</b>	Aspirado del pavimento moqueta con aspirador
	Limpieza paredes y estructuras con trapo y producto neutro
<b>SEÑAL ACCESO</b>	Desempolvar frontal y trasera con trapo y producto neutro
	Limpiar poste de colores laterales
<b>PAPELERAS</b>	Vaciado de papelera y limpieza exterior. Reposición de bolsa en caso necesario
<b>MOQUETA</b>	Cuando sea necesario realiza la limpieza de la moqueta con maquinaria específica

### IMPORTANTE

*- Limpiar con mucha precaución las zonas de mandos y botonera de la atracción.*

## Espai 666

**Atracció:** Espai Hotel 666  
**Departamento:** Manteniment, Seguretat i Neteja  
**Empresa encargada:** Limpieza  
**Nivel:** 4 - 666  
**Ubicación gama:** Pendiente



**Tiempo estimado limpieza:** 3 h.

### GAMA SERVICIO DE LIMPIEZA

UBICACIÓN	SERVICIO
CASETA DE CONTROL	Desempolvado botonera
PERÍMETRO	Barrido entrada y salida
	Desempolvar y limpiar barandillas
	Limpieza estructuras exteriores
	Recogida elementos groseros, barrido debajo de las rampas y pasarela
ATRACCIÓN	Limpieza asientos de los coches con trapo y producto neutro
	Barrido y fregado de pavimento interior
	Limpieza de barandillas y estructuras
	Limpieza lámparas
	Limpieza de espejos del altillo
	Limpieza escaleras y pavimento del altillo
SEÑAL ACCESO	Desempolvar frontal y trasera con trapo y producto neutro
	Limpiar poste de colores laterales
PAPELERAS	Vaciado de papelera y limpieza exterior. Reposición de bolsa en caso necesario

#### IMPORTANTE

- Limpiar con mucha precaución las zonas de mandos y botonera de la atracción.



## Crash Cars

**Atracció:** Crash Cars  
**Departamento:** Manteniment, Seguretat i Neteja  
**Empresa encargada:** Limpieza  
**Nivel:** 4 -666  
**Ubicación gama:** Pendiente



**Tiempo estimado limpieza:** 3 h.

GAMA SERVICIO DE LIMPIEZA	
UBICACIÓN	SERVICIO
CASETA DE CONTROL	Desempolvado botonera
PERÍMETRO	Barrido pasarelas de entrada y salida
	Desempolvar y limpiar barandillas
	Limpieza estructuras exteriores
	Recogida elementos groseros, barrido debajo de las rampas y pasarela
	Limpieza y fregado del perímetro de color rojo de la pista
ATRACCIÓN	Limpieza asientos de los coches con trapo y producto neutro
	Barrido y fregado de pavimento interior de los coches
	Limpieza de los postes de los coches
	Limpieza de las columnas centrales con trapo y producto neutro
	Limpieza del exterior de los coches con trapo y producto neutro
PISTA	Limpieza con rotativa del suelo de la pista y fregado
SEÑAL ACCESO	Desempolvar frontal y trasera con trapo y producto neutro
	Limpier poste de colores laterales
PAPELERAS	Vaciado de papelera y limpieza exterior. Reposición de bolsa en caso necesario

### IMPORTANTE

- Limpiar con mucha precaución las zonas de mandos y botonera de la atracción.

## Hotel 666

**Atracció:** Hotel 666  
**Departamento:** Manteniment, Seguretat i Neteja  
**Empresa encargada:** Sirsa  
**Nivel:** 4 - 666  
**Ubicació gama:** Almacén de limpieza



**Tiempo estimado limpieza:** 3 h.

### GAMA SERVICIO DE LIMPIEZA

UBICACIÓN	SERVICIO
1. Habitación portero	Vaciado papelera, barrido, desempolvado y fregado suelo
2. Pasillo de entrada	Aspirado de suelo y fregado
3. Recepción	Desempolvado, aspirado de suelo y fregado
4. Escaleras recepción	Aspirar y fregar el suelo
5. Mostrador recepción	Desempolvado mostrador y decoración, aspirar y fregar el suelo
6. Espacio Catalina	Aspirado de suelo y fregado <b>(no limpiar decoración mueble)</b>
7. Pasillo puertas	Desempolvado puertas, aspirar y fregar el suelo
9. Zona psicosis	Aspirar y fregar el suelo
8. Zona orfanato	Aspirar y fregar el suelo <b>(no limpiar decoración de las muñecas)</b>
10. Zona fantasma	Desempolvado estructuras, limpiar espejos, aspirar y fregar el suelo
11. Zona Frankenstein	Limpieza rejillas, aspirar y fregar el suelo <b>(no decoración interior)</b>
12. Celda de cristal Annibal	Limpieza cristal, aspirar y fregar el suelo, también dentro de la celda
13. Cementerio	Desempolvado muros del cementerio, aspirado de suelo y fregado
14. Bosque	Desempolvado barandillas y estructuras, aspirado de suelo y fregado
15. Zona puente colgante	Desempolvado estructuras, aspirado de suelo y fregado
16. Habitación niña exorcista	Desempolvado, aspirado de suelo y <b>SOBRETUDO</b> fregado
17. Escaleras de subida	Desempolvado barandillas, aspirado de suelo y fregado
18. Armadura	Desempolvado estructura
19. Castillo	Desempolvado mobiliario, aspirar y fregar el suelo
20. Habitación Chucky	Aspirado de suelo y fregado, bajo cama, limpieza ventanas <b>(no limpiar muñecos)</b>
21. Pasillo vestuarios	Aspirado de suelo y fregado
22. Vestuarios	Desempolvado, suelo aspirado y fregado / Limpieza lavabos y ducha / Limpieza espejos maquillaje
23. Escaleras de bajada	Desempolvado barandillas y estructuras, aspirado de suelo y fregado
24. Zona calderas y tubos	Desempolvado estructuras, limpiar rejillas, aspirado de suelo y fregado
25. Vidrio	Limpieza cristal
26. Puente matanza de Texas	Desempolvado estructuras, aspirado de suelo y fregado

# 1ª PLANTA

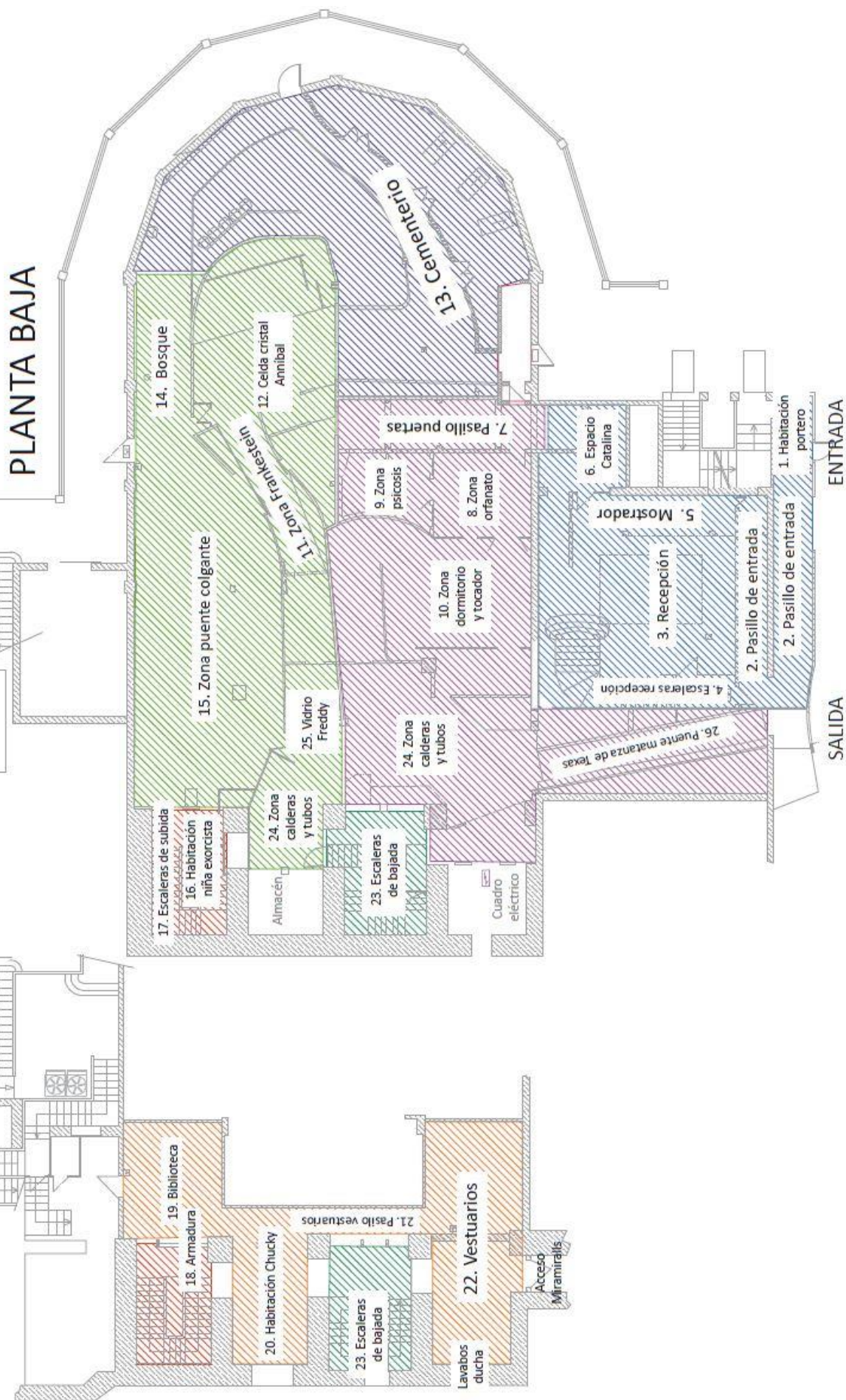



## Embruixabruixes

**Atracció:** Embruixabruixes  
**Departamento:** Manteniment, Seguretat i Neteja  
**Empresa encargada:** Limpieza  
**Nivel:** 5 - Somnis  
**Ubicación gama:** Almacén de limpieza

**Tiempo estimado limpieza: 3 h.**

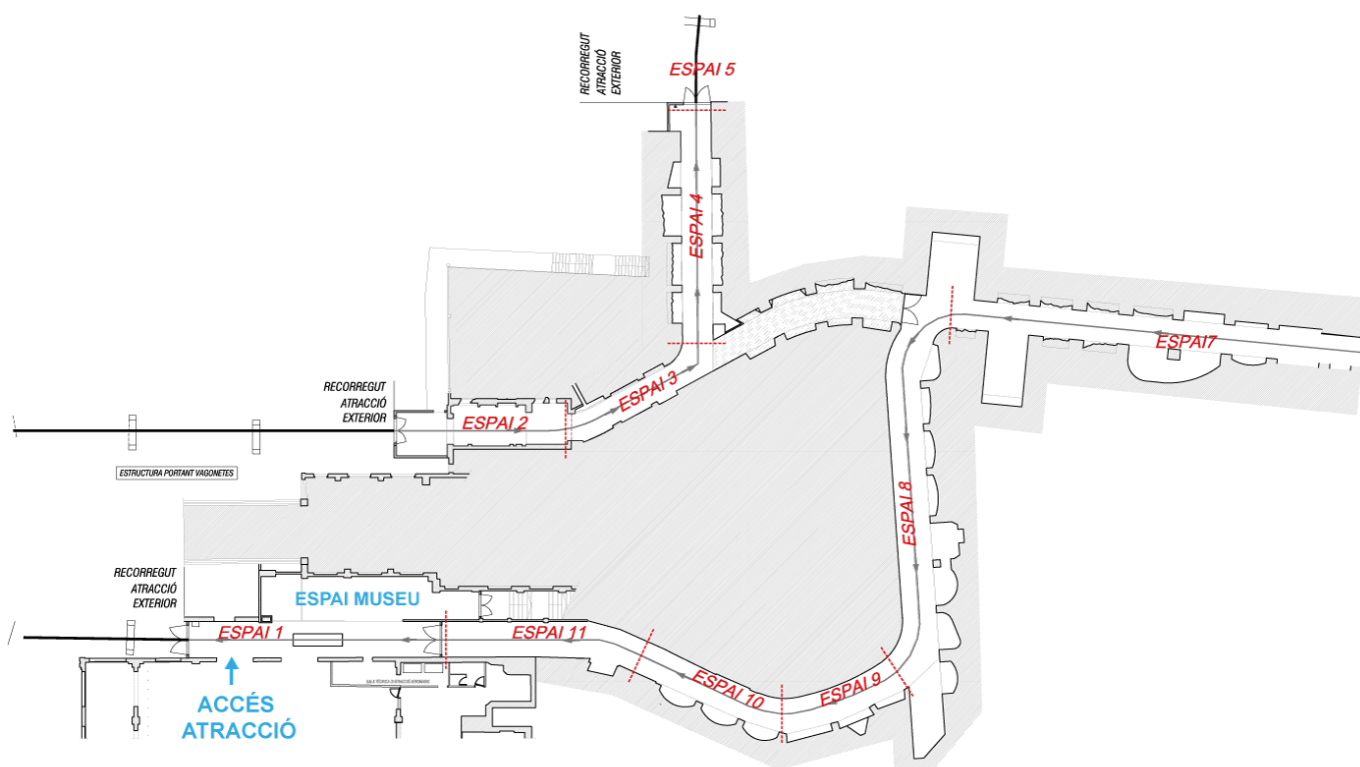

### GAMA SERVICIO DE LIMPIEZA

UBICACIÓN	SERVICIO
ACCESO ATRACCIÓN	Limpieza de las puertas de entrada
	Limpieza de cartelería con trapo y producto neutro
GÓNDOLAS	Limpieza de todas las góndolas con trapo y producto neutro
	Fregado del suelo de la góndola
	Limpieza de las estructuras con trapo y producto neutro

UBICACIÓN	SERVICIO
<b>ATRACCIÓN</b> ESPAI 1 ESPAI 2 ESPAI 3 ESPAI 4 ESPAI 7 ESPAI 8 ESPAI 9 ESPAI 10 ESPAI 11	Barrido todo el pavimento de la atracción
	Fregado del todo el pavimento de la atracción
	Retirar el polvo de columnas y estructuras
	Limpieza de todos los cristales y espejos con producto específico.
	Limpieza de la decoración pasarela de los juguetes. Retirar polvo con trapo y producto no abrasivo con cuidado. (10)
	Limpieza con trapo de las estanterías y estructuras. (10)
<b>ESPAI MUSEU</b>	Barrido todo el pavimento de la atracción
	Fregado del todo el pavimento de la atracción
	Realizar aspirado de las zonas de la decoración que sean accesibles
	Desempolvado con especial cuidado todas las zonas practicables con la máxima delicadeza. En las zonas menos accesibles y delicadas pasar un plumero para retirar el polvo con cuidado de no dañar el decorado.
<b>SEÑAL ACCESO</b>	Desempolvar frontal y trasera con trapo y producto neutro
	Limpiar poste de colores laterales
<b>PAPELERAS</b>	Vaciado de papeleras y limpieza exterior. Reposición de bolsa en caso necesario

#### IMPORTANTE

*- Limpiar con mucha precaución las zonas de mandos y botonera de la atracción.*

## Creatibi

**Atracci3n:** Creatibi  
**Departamento:** Manteniment, Seguretat i Neteja  
**Empresa encargada:** Neteja  
**Nivel:** 5 - Somnis  
**Ubicaci3n gama:** Almac3n limpedza

**Tiempo estimado limpedza:** 2 h.

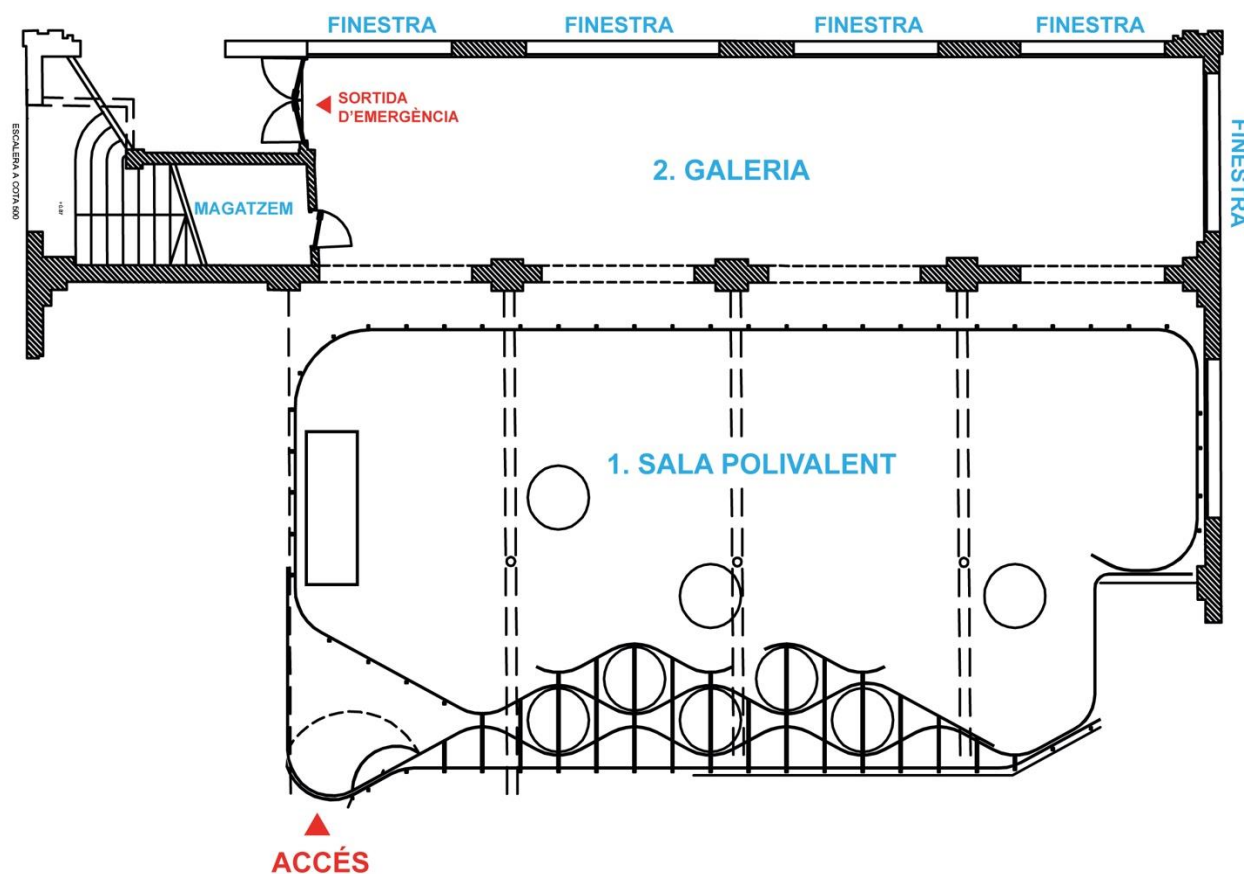

GAMA SERVICIO DE LIMPIEZA	
UBICACIÓN	SERVICIO
1. SALA POLIVALENT 2. GALERIA	Limpieza con mopa de toda la sala
	Fregado de toda la sala
	Limpieza de mesas
	Limpieza de sillas
	Limpieza de muebles expositores amarillos de fichas
	Limpieza de todos los taburetes
	Limpieza de muebles blancos con cajas de piezas
	Limpieza de las gradas
	Limpieza de estructuras metálicas de toda la sala
	Limpieza de los ventanales de la sala y barandillas exteriores
	Limpieza de lámparas y pantallas
	Limpieza de las fichas grandes de colores
	Abrillantado del suelo con producto específico
	Limpieza de los cojines

#### IMPORTANTE

- Para abrir la puerta es necesario recoger las llaves en la Oficina de atención al cliente.

## Sala de Tv i Lactància

**Atracció:** Sala de TV Lactància  
**Departamento:** Manteniment, Seguretat i Neteja  
**Empresa encargada:** Limpieza  
**Nivel:** 5 - Somnis  
**Ubicación gama:** Almacén limpieza



**Tiempo estimado limpieza:** 2 h.

### GAMA SERVICIO DE LIMPIEZA

UBICACIÓN	SERVICIO
1. SALA POLIVALENT 2. GALERIA	Limpieza con mopa de toda la sala
	Fregado de toda la sala
	Limpieza del mobiliario
	Limpieza de sillas
	Limpieza de muebles expositores
	Limpieza de estructuras metálicas de toda la sala
	Limpieza de los ventanales de la sala y barandillas exteriores
	Limpieza de lámparas y pantallas
	Limpieza de los cojines

### IMPORTANTE

- Para abrir la puerta es necesario recoger las llaves en la Oficina de atención al cliente.

## Marionetarium

**Atracció:** Marionetarium  
**Departamento:** Manteniment, Seguretat i Neteja  
**Empresa encargada:** Limpieza  
**Nivel:** 5 - Somnis  
**Ubicació gama:** Almacén limpieza

**Tiempo estimado limpieza:** 2 h.

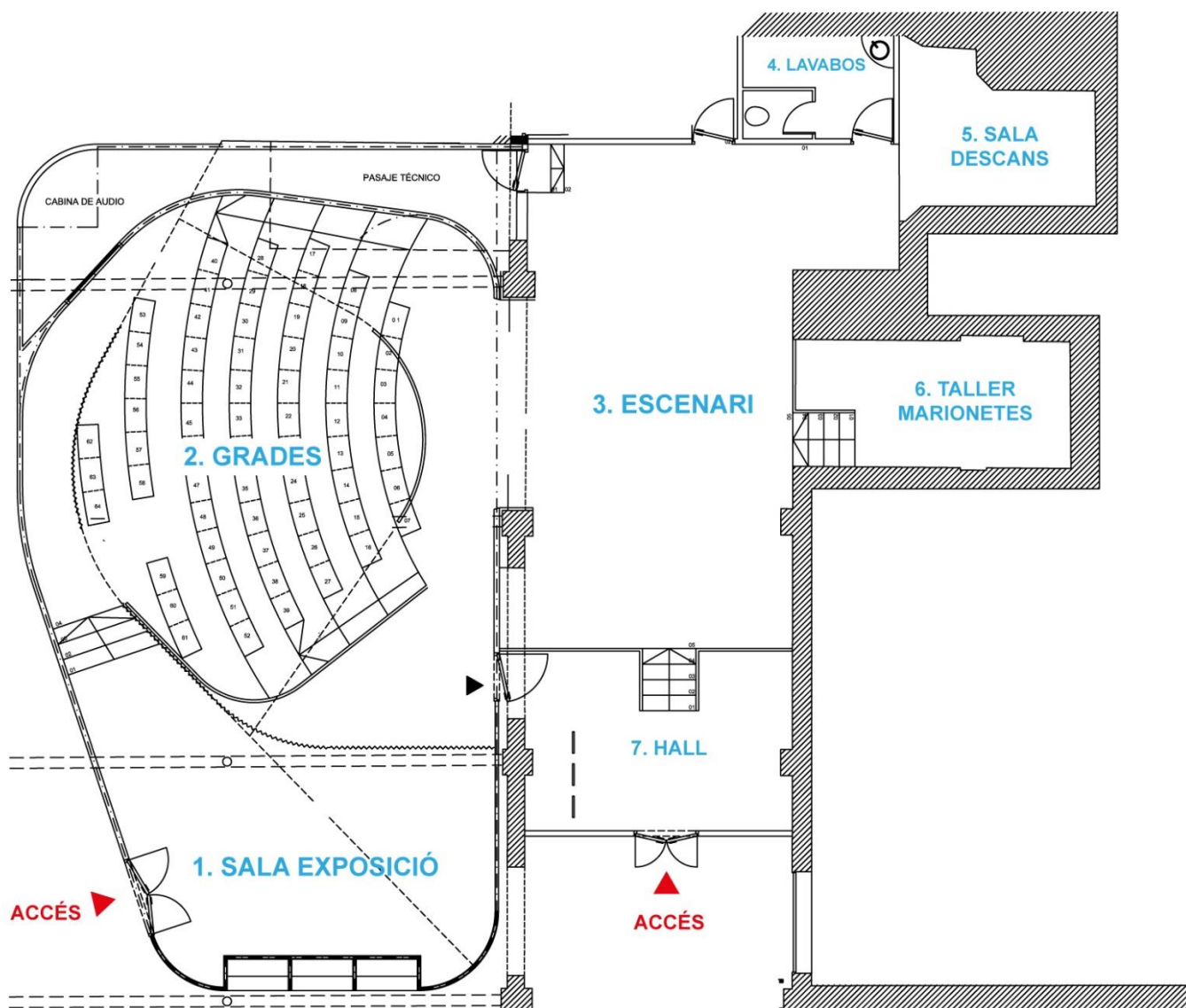

GAMA SERVICIO DE LIMPIEZA	
UBICACIÓN	SERVICIO
<b>1. SALA EXPOSICIÓ</b>	Barrido del suelo
	Pasado de mopa
	Retirar el polvo con trapo de toda la exposición
	Fregado del suelo
<b>2. GRADES</b>	Barrido entre gradas y fregado del suelo
	Barrido salida y escaleras y fregado del suelo
	Desempolvar y limpiar paredes y estructuras con producto neutro
	Limpieza asientos rojos con trapo y producto neutro
<b>3. ESCENARI</b>	Barrido escenario si no hay decoración
	Limpieza de las estructuras con trapo y producto neutro si no hay decoración
<b>4. LAVABOS</b>	Vaciado de papelera. Reposición de bolsa en caso necesario
	Limpieza de pica lavamanos con producto específico
	Limpieza de plato de ducha con producto específico
	Limpieza de inodoro con producto específico
	Limpieza de espejo con limpia cristales
<b>5. SALA DESCANS</b>	Vaciado de papelera. Reposición de bolsa en caso necesario
	Barrido del suelo
	Limpieza de mesas y sillas con producto neutro
	Fregado del suelo
<b>6. TALLER DE MARIONETES</b>	Barrido del suelo
	Vaciado de papelera. Reposición de bolsa en caso necesario
	Fregado del suelo

#### IMPORTANTE

- Para abrir la puerta es necesario recoger las llaves en la Oficina de atención al cliente.
- Limpiar con mucha precaución las zonas de mandos y consolas.



## Miramiralls

**Atracció:** Miramiralls  
**Departamento:** Manteniment, Seguretat i Neteja  
**Empresa encargada:** Limpieza  
**Nivel:** 5 - Somnis  
**Ubicación gama:** Armario atracción

**Tiempo estimado limpieza:** 3 h.

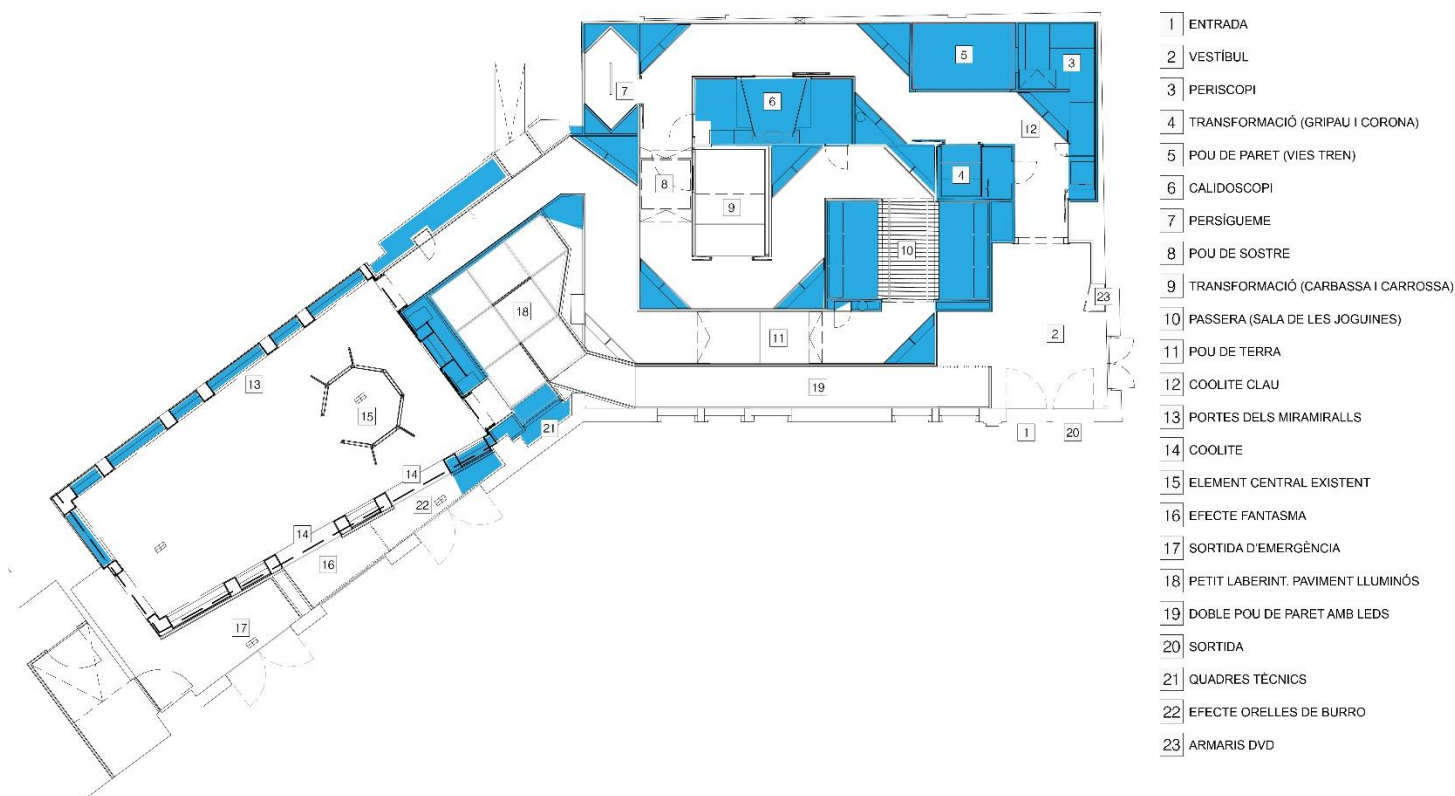

### GAMA SERVICIO DE LIMPIEZA

UBICACIÓN	SERVICIO
ACCESO ATRACCIÓN	Limpieza de cristales de las puertas de entrada
	Limpieza de cartelería con trapo y producto neutro
LETRAS EXTERIORES	Limpieza con trapo y producto neutro
PASARELA METÁLICA EXTERIOR	Barrer y fregar pasarela metálica acceso exterior



*- Limpiar con mucha precaución las zonas de mandos y botonera de la atracción.*

## Museu d'Autòmats

**Atracció:** Museu d'Autòmats  
**Departamento:** Manteniment, Seguretat i Neteja  
**Empresa encargada:** Limpieza  
**Nivel** 5 - Somnis  
**Ubicación gama:** Caseta atracció

**Tiempo estimado limpieza:** 3 h.

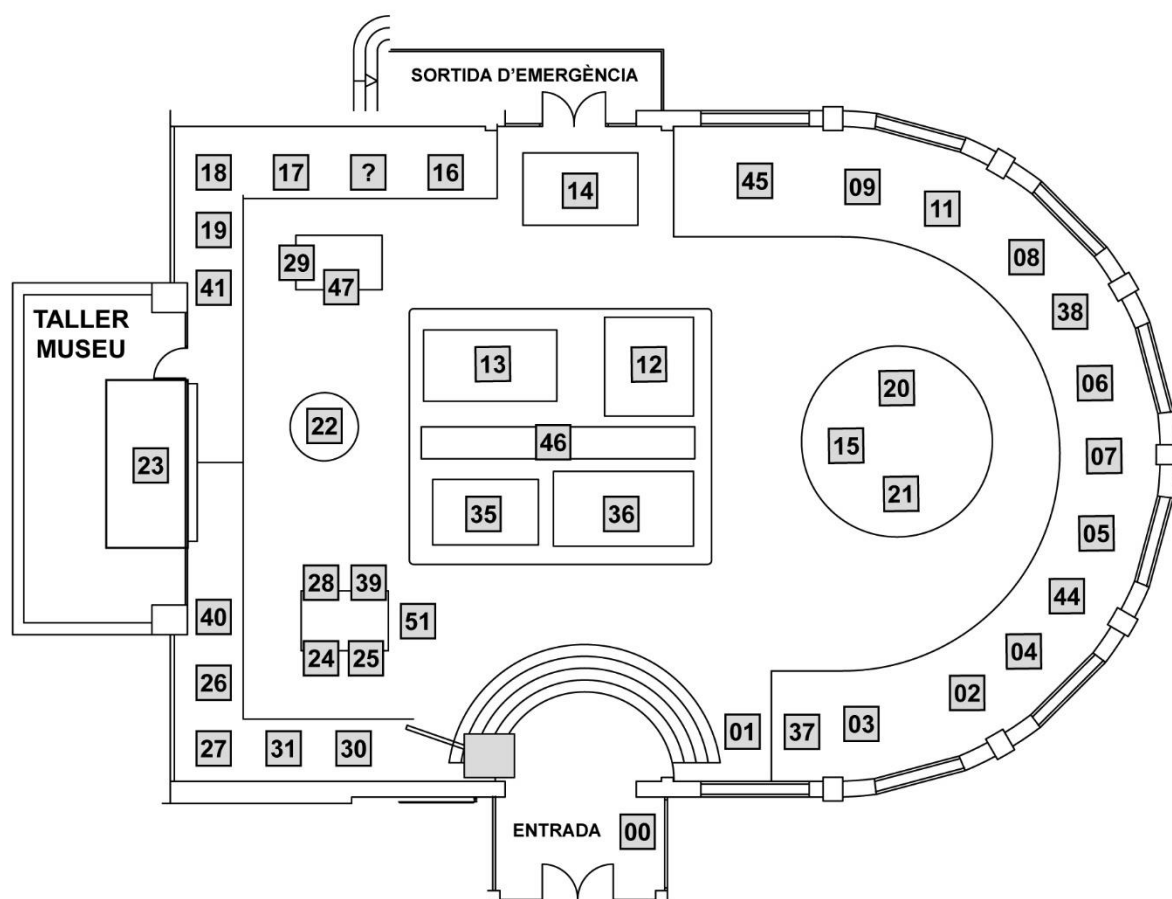

- |                              |                          |                         |                                 |
|------------------------------|--------------------------|-------------------------|---------------------------------|
| 0. Tio Paco                  | 12. Funicular            | 23. Verbena madrilenya  | 36. Muntanya russa              |
| 1. Bàscula                   | 13. Trineu               | 24. Central elèctrica   | 37. Pallasso mandolinista       |
| 2. Ruleta                    | 14. Talaia               | 25. Màquina de corrents | 38. Personatge de reclam        |
| 3. El pallasso i els micos   | 15. Partit de futbol     | 26. Harlem              | 39. X-ray photo                 |
| 4. El pallasso i la granota  | 16. Infern               | 27. Ring                | 40. Turista                     |
| 5. El poeta s'adorm          | 17. El país de les fades | 28. Vident              | 41. Xinès                       |
| 6. La monyos                 | 18. Teatre de marionetes | 29. El mag              | 44. Grua premi                  |
| 7. Els equilibristes         | 19. L'òpera              | 30. Les veïnes          | 45. Maqueta del parc            |
| 8. L'orquestra prodigiosa    | 20. Futbolí elèctric     | 31. Els pagesos         | 47. Els tres porquets i la mare |
| 9. Meravellós taller mecànic | 21. Futbolí mecànic      | 35. Estació d'esquí     |                                 |
| 11. Rodes màgiques           | 22. Voladores            | 36. Muntanya russa      |                                 |

## GAMA SERVICIO DE LIMPIEZA

UBICACIÓN	SERVICIO
<b>Entrada Museo control</b>	Vaciado papelera, barrido, desempolvado y fregado suelo
	Limpieza de las puertas de vidrio de acceso y cristaleras
	Suelo barrido, mopeado y fregado (con producto adecuado para madera)
	Limpieza mueble de entrada
<b>Limpieza perimetral y ordenador de cola</b>	Barrer suelo entrada y salida de emergencia
	Desempolvar estructuras y barandillas
	Limpieza barandillas perimetrales
<b>Autómatas</b>	Desempolvado de todos los muebles vitrina de los autómatas
	Limpieza de los cristales de todas las vitrinas
	Limpieza de las maquetas son sumo cuidado, pincel y aspirador
	Limpieza de los cristales puerta de acceso y ventanales
	Limpieza de los cristales salida de emergencia
	Limpieza barandillas interiores museo de Autómatas
	Limpieza cortinas de la sala mediante aspirado
<b>Señal de acceso</b>	Desempolvar frontal y trasera con trapo (producto no abrasivo)
	Limpiar poste de colores laterales
<b>Papeleras</b>	Vaciado de papelera y limpieza exterior

### IMPORTANTE

- Limpiar con mucho cuidado la maquetas con decoración
- Limpiar con mucha precaución las zonas de mandos y botonera de la atracción.

## GAMA SERVICIO DE LIMPIEZA

PIEZA AUTÒMATA	SERVICIO
1. Bàscula	
2. Ruleta	
3. El pallaso i els micos	
4. El pallaso i la granota	
5. El poeta s'adorm	
6. La monyos	
7. Els equilibristes	
8. L'orquestra prodigiosa	
9. Meravellós taller mecànic	
11. Rodes màgiques	
12. Funicular	
13. Trineu	
14. Talaia	
15. Partit de futbol	
16. Infern	
17. El país de les fades	
18. Teatre de marionetes	
19. L'òpera	
20. Futbolí elèctric	
21. Futbolí mecànic	
22. Voladores	
23. Verbena madrilenya	
24. Central elèctrica	
25. Màquina de corrents	
26. Harlem	
27. Ring	
28. Vident	
29. El mag	
30. Les veïnes	
31. Els pagesos	
35. Estació d'esquí	
36. Muntanya russa	
37. Pallaso mandolinista	
38. Personatge de reclam amb mico	
39. X.ray photo	
40. Turista	
41. Xinès	
42. Execució francesa	
44. Grua premi	

[illegible]

## Interactibi

**Atracció:** Interactibi  
**Departamento:** Manteniment, Seguretat i Neteja  
**Empresa encargada:** Limpieza  
**Nivel:** 5 - Somnis  
**Ubicació gama:** Almacén atracció

**Tiempo estimado limpieza:** 2 h.



### GAMA SERVICIO DE LIMPIEZA

UBICACIÓ	SERVICIO
1. SALA PROJECCIÓ	Aspirar toda la moqueta de sala con aspirador
	Limpieza de los asientos y estructuras con producto específico
	Quitar el polvo de las estructuras, altavoces y ventiladores
	Retirar chicles y manchas en caso necesario
	Limpieza de paredes con trapo y producto específico
	Limpieza de la moqueta con maquinaria específica después del aspirado



UBICACIÓN	SERVICIO
<b>2. SALA D'ESPERA</b>	Aspirar toda la sala con aspirador
	Fregar el suelo con producto específico
	Limpieza de barandillas con producto específico
	Vaciado de papelera. Reposición de bolsa en caso necesario
	Limpieza del mostrador con trapo y producto neutro
	Limpieza de los monitores con producto específico
	Limpieza de paredes con trapo y producto específico
<b>3. VESTÍBUL</b>	Barrido del suelo
	Fregar el suelo con producto específico
	Limpieza cristales puertas de acceso por el interior y exterior
	Limpieza de paredes con trapo y producto específico
<b>4. VESTUARI MASCOTES</b>	Barrido del suelo
	Fregar el suelo con producto específico
	Desempolvar estanterías con trapo y producto neutro.
	Vaciado papelera y substitución de bolsa
	Limpieza de los cristales de la ventana
<b>SEÑAL ACCESO</b>	Desempolvar frontal y trasera con trapo y producto neutro
	Limpiar poste de colores laterales

#### IMPORTANTE

*- Limpiar con mucha precaución las zonas de mandos y botonera de la atracción.*

## Giradabo

**Atracció:** Giradabo  
**Departamento:** Manteniment, Seguretat i Neteja  
**Empresa encargada:** Limpieza  
**Nivel:** 6 – Àrea Panoràmica  
**Ubicació gama:** Caseta atracció



**Tiempo estimado limpieza:** 3 h.

### GAMA SERVICIO DE LIMPIEZA

UBICACIÓN	SERVICIO
<b>CASETA DE CONTROL</b>	Vaciado papelera y substitución bolsa de basura
	Barrido y fregado de pavimento
	Desempolvado botonera
	Limpieza cristales exterior e interior
	Limpieza de techo de la caseta y estructura
<b>PERÍMETRO</b>	Barrer suelo
	Desempolvar y limpiar barandillas y estructuras exteriores
<b>ATRACCIÓN</b>	Aspirado interior de los suelos
	Limpieza base atornillada con trapo
	Limpiar asientos y exterior cesta
	Limpiar barandilla de acero inoxidable de la cesta
	Desempolvar y limpiar con un trapo la estructura superior
<b>SEÑAL ACCESO</b>	Desempolvar frontal y trasera con trapo y producto neutro
	Limpiar poste de colores laterales
<b>PAPELERAS</b>	Vaciado de papelera y limpieza exterior. Reposición de bolsa en caso necesario

### IMPORTANTE

- Para limpiar el interior de las cestas es necesario poner la atracción en marcha por parte de la empresa mantenimiento.

- Limpiar con mucha precaución las zonas de mandos y botonera de la atracción.

**Atracció:** Talaia  
**Departamento:** Manteniment, Seguretat i Neteja  
**Empresa encargada:** Limpieza  
**Nivel:** 6 – Àrea Panoràmica  
**Ubicació gama:** Caseta atracció

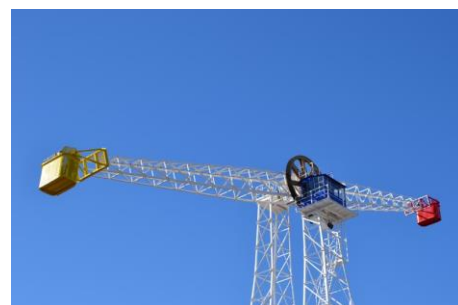

**Tiempo estimado limpieza: 2 h.**

## GAMA SERVICIO DE LIMPIEZA

UBICACIÓN	SERVICIO
<b>CASETA DE CONTROL</b>	Vaciado papelera y substitución bolsa de basura
	Barrido y fregado de pavimento
	Desempolvado de la botonera
	Limpieza cristales exterior e interior
	Limpieza paredes de la caseta y estructura
<b>PERÍMETRO</b>	Barrer suelo
	Desempolvar y limpiar barandillas y estructuras exteriores
<b>ATRACCIÓN</b>	Barrido interior de los suelos de las cestas
	Fregado suelo interior de las cestas con producto neutro
	Limpiar cesta
	Limpiar barandilla de las cestas
	Limpieza de todas las estructuras de la atracción con bayeta y producto neutro
<b>SEÑAL ACCESO</b>	Desempolvar frontal y trasera con trapo (producto no abrasivo)
	Limpiar poste de colores laterales
<b>PAPELERAS</b>	Vaciado de papelera y limpieza exterior. Reposición de bolsa en caso necesario.

### IMPORTANTE

- Para limpiar el interior de las cestas es necesario poner la atracción en marcha por parte de la empresa mantenimiento.

- Limpiar con mucha precaución las zonas de mandos y botonera de la atracción.

## Carrousel

**Atracció:** Carrousel  
**Departamento:** Manteniment, Seguretat i Neteja  
**Empresa encargada:** Limpieza  
**Nivel:** 6 – Àrea Panoràmica  
**Ubicació gama:** Caseta atracció



**Tiempo estimado limpieza: 2 h.**

### GAMA SERVICIO DE LIMPIEZA

UBICACIÓN	SERVICIO
<b>CASETA DE CONTROL</b>	Vaciado papelera y substitución bolsa de basura
	Barrido y fregado de pavimento
	Desempolvado de la botonera
	Limpieza cristales exterior e interior
	Limpieza paredes de la caseta y estructura
<b>PERÍMETRO</b>	Barrer suelo
	Desempolvar y limpiar barandillas y estructuras exteriores
	Limpieza de los espejos de seguridad
<b>ATRACCIÓN</b>	Barrido interior de los suelos
	Limpiar asientos
	Limpiar barandillas y pasamanos
	Desempolvar y limpiar elementos estructurales
	Limpieza de los caballos, cestas
	Limpieza de zonas de agarre y barras de sujeción
	Limpieza de la decoración de las paredes
	Limpieza de los faldones y partes metálicas
<b>SEÑAL ACCESO</b>	Desempolvar frontal y trasera con trapo producto neutro
	Limpiar poste de colores laterales
<b>PAPELERAS</b>	Vaciado de papelera y limpieza exterior

### IMPORTANTE

*- Limpiar con mucha precaución las zonas de mandos y botonera de la atracción.*

## Avión

**Atracción:** Avión  
**Departamento:** Manteniment, Seguretat i Neteja  
**Empresa encargada:** Sirsa  
**Nivel:** 6 – Àrea Panoràmica  
**Ubicación gama:** Caseta atracció



**Tiempo estimado limpieza: 2 h.**

### GAMA SERVICIO DE LIMPIEZA

UBICACIÓN	SERVICIO
<b>CASETA DE CONTROL</b>	Vaciado papelera y substitución bolsa de basura
	Barrido y fregado de pavimento
	Desempolvado de la botonera
	Limpieza cristales exterior e interior
	Limpieza paredes de la caseta y estructura
<b>PERÍMETRO</b>	Barrer suelo
	Desempolvar y limpiar barandillas y estructuras exteriores
	Limpieza espejos de seguridad
	Limpieza cajas de metacrilato iluminación
<b>ATRACCIÓN</b>	Barrido interior de los suelos y fregado
	Asientos, levantar tapizado y aspirado
	Ventanas interior y exterior
	Paredes y techos
	Vitrina decoración
<b>SEÑAL ACCESO</b>	Desempolvar frontal y trasera con trapo (producto no abrasivo)
	Limpiar poste de colores laterales
<b>PAPELERAS</b>	Vaciado de papelera y limpieza exterior. Reposición de bolsa en caso necesario.

### IMPORTANTE

- Limpiar con mucha precaución las zonas de mandos y botonera de la atracción.



**Atracció:** Tasses  
**Departamento:** Manteniment, Seguretat i Neteja  
**Empresa encargada:** Limpieza  
**Nivel:** 6 – Àrea Panoràmica  
**Ubicació gama:** Caseta atracció



**Tiempo estimado limpieza: 2 h.**

## GAMA SERVICIO DE LIMPIEZA

UBICACIÓN	SERVICIO
CASETA DE CONTROL	Vaciado papelera y substitución bolsa de basura
	Barrido y fregado de pavimento
	Desempolvado de la botonera
	Limpieza cristales exterior e interior
	Limpieza paredes de la caseta y estructura
PERÍMETRO	Barrer suelo
	Desempolvar y limpiar barandillas y estructuras exteriores
ATRACCIÓN	Barrido de los suelos y fregado de las tazas
	Limpieza asientos con trapo y producto específico
	Limpieza de las tazas por el exterior con trapo y producto específico
	Limpieza mueble de las fundas
SEÑAL ACCESO	Desempolvar frontal y trasera con trapo (producto no abrasivo)
	Limpiar poste de colores laterales
PAPELERAS	Vaciado de papelera y limpieza exterior. Reposición de bolsa en caso necesario.

### IMPORTANTE

*- Limpiar con mucha precaución las zonas de mandos y botonera de la atracción.*

## Tren Rio Grande

**Atracció:** Tren Rio Grande  
**Departamento:** Manteniment, Seguretat i Neteja  
**Empresa encargada:** Limpieza  
**Nivel:** 6 – Àrea Panoràmica  
**Ubicació gama:** Caseta atracció



**Tiempo estimado limpieza:** 2 h.

### GAMA SERVICIO DE LIMPIEZA

UBICACIÓN	SERVICIO
CASETA DE CONTROL	Vaciado papelera y substitución bolsa de basura
	Barrido y fregado de pavimento
	Desempolvado de la botonera
	Limpieza cristales exterior e interior
	Limpieza paredes de la caseta y estructura
PERÍMETRO	Barrer suelo
	Desempolvar y limpiar barandillas y estructuras exteriores
ATRACCIÓN	Barrido y fregado de los suelos de los vagones y locomotora
	Limpieza asientos de los vagones y locomotora con trapo y producto específico
	Limpieza de los elementos decorativos con trapo y producto específico
	Limpieza de los vagones y locomotora con producto específico
SEÑAL ACCESO	Desempolvar frontal y trasera con trapo (producto no abrasivo)
	Limpiar poste de colores laterales
PAPELERAS	Vaciado de papelera y limpieza exterior. Reposición de bolsa en caso necesario.

### IMPORTANTE

*- Limpiar con mucha precaución las zonas de mandos y botonera de la atracción.*

## Pony Rodeo

**Atracció:** Pony Rodeo  
**Departamento:** Manteniment, Seguretat i Neteja  
**Empresa encargada:** Limpieza  
**Nivel** 6 – Àrea Panoràmica  
**Ubicació gama:** Caseta atracció



**Tiempo estimado limpieza:** 2 h.

### GAMA SERVICIO DE LIMPIEZA

UBICACIÓN	SERVICIO
CASETA DE CONTROL / ESTACIÓN	Vaciado papelera y substitución bolsa de basura
	Barrido y fregado de pavimento
	Desempolvado de la botonera
	Limpieza de las vigas y columnas de la estación de carga
PERÍMETRO	Barrer suelo
	Desempolvar y limpiar barandillas y estructuras exteriores
ATRACCIÓN	Barrido y fregado del suelo de las carrozas
	Limpieza asientos con trapo y producto específico
	Limpieza de los elementos decorativos con trapo y producto específico
	Limpieza de los andenes y rampas, barrido y fregado
	Limpieza de los caballitos con trapo y producto específico
	Limpieza de las carrozas con trapo y producto específico
	Soplado de toda la zona de piedras
SEÑAL ACCESO	Desempolvar frontal y trasera con trapo (producto no abrasivo)
	Limpiar poste de colores laterales
PAPELERAS	Vaciado de papelera y limpieza exterior. Reposición de bolsa en caso necesario.

### IMPORTANTE

*- Limpiar con mucha precaución las zonas de mandos y botonera de la atracción.*

## Edifici Cel

**Atracció:** Edifici Cel  
**Departamento:** Manteniment, Seguretat i Neteja  
**Empresa encargada:** Sirsa  
**Nivel:** 6 – Àrea Panoràmica  
**Ubicació gama:** Caseta atracció



**Tiempo estimado limpieza:** 2 h.

### GAMA SERVICIO DE LIMPIEZA

UBICACIÓN	SERVICIO
<b>PERÍMETRO</b>	Soplado perímetro exterior, recogida de la basura y
	Desempolvar y limpiar barandillas y estructuras exteriores
	Limpiar puertas de acceso y salida por ambos lados con trapo y producto específico
<b>ATRACCIÓN</b>	Barrido y fregado del suelo
	Limpieza de los elementos decorativos desempolvar y pasar trapo con agua y jabón no abrasivo
	Limpieza de las paredes con cepillo, pértiga y producto específico
<b>SEÑAL ACCESO</b>	Desempolvar frontal y trasera con trapo (producto no abrasivo)
	Limpiar poste de colores laterales
<b>PAPELERAS</b>	Vaciado de papelera y limpieza exterior

### IMPORTANTE

*- Limpiar con mucha precaución las zonas de mandos y botonera de la atracción.*

## Fonts Interactives

**Atracció:** Fonts interactives  
**Departamento:** Manteniment, Seguretat i Neteja  
**Empresa encargada:** Limpieza  
**Nivel:** 6 – Àrea Panoràmica  
**Ubicació gama:** Pendiente



**Tiempo estimado limpieza:** 1 h.

GAMA SERVICIO DE LIMPIEZA	
UBICACIÓN	SERVICIO
PERÍMETRO	Soplado hacia los exteriores de pinaza, tierra y otros elementos
	Desempolvar y limpiar barandillas y estructuras exteriores
ATRACCIÓN	Soplado hacia los exteriores de pinaza, tierra y otros elementos
	Especial atención a la limpieza de las rejillas que no entre suciedad en los agujeros de los surtidores de las fuentes.
	Limpieza de las rejillas de las fuentes
	Limpieza soporte de los sensores de la atracción con trapo y producto específico
SEÑAL ACCESO	Desempolvar frontal y trasera con trapo (producto no abrasivo)
	Limpia poste de colores laterales
PAPELERAS	Vaciado de papelera y limpieza exterior. Reposición de bolsa en caso necesario.

## Zona de jocs

<b>Atracci3n:</b>	Zona de Jocs (Toboganes)
<b>Departamento:</b>	Manteniment, Seguretat i Neteja
<b>Empresa encargada:</b>	Limpieza
<b>Nivel:</b>	6 – Àrea Panoràmica
<b>Ubicaci3n gama:</b>	Pendiente

**Tiempo estimado limpieza: 1 h.**

[illegible]



## Lavabos Castell dels Contes

**Ubicació:** Lavabos Castell dels Contes  
**Departamento:** Manteniment, Seguretat i Neteja  
**Empresa encargada:** Limpieza  
**Nivel:** 1 - Aventures  
**Ubicación gama:** Carpeta almacén limpieza

**Tiempo estimado limpieza:** 2 h.



### GAMA SERVICIO DE LIMPIEZA

UBICACIÓN	SERVICIO	PRODUCTO / MATERIAL / UTENSILIO
<b>1. Lavabo dones</b>	Retirada bolsas de basura, limpieza de papeleras y reposición.	Bolsa negra
	Limpieza y desinfección de sanitarios	Bayeta roja y producto específico
	Limpieza y desinfección de la pica y grifería	Bayeta amarilla y producto específico
	Limpieza de alicatados y paredes	Bayeta azul y producto específico
	Reposición de papel higiénico en el dispensador de cada inodoro	Papel higiénico
	Limpieza de los escobilleros y recipientes	Bayeta roja y producto específico
	Reposición de jabón de manos en los dispensadores	Jabón de manos
	Limpieza de los espejos	Bayeta azul y producto específico para cristales
	Barrido del pavimento	Escoba y recogedor
	Fregado del pavimento	Cubo, fregona y producto específico para pavimentos

## GAMA SERVICIO DE LIMPIEZA

UBICACIÓN	SERVICIO	PRODUCTO / MATERIAL / UTENSILIO
<b>2. Lavabo homes</b>	Retirada bolsas de basura, limpieza de papeleras y reposición.	Bolsa negra
	Limpieza y desinfección de sanitarios	Bayeta roja y producto específico
	Limpieza y desinfección de la pica y grifería	Bayeta amarilla y producto específico
	Limpieza de alicatados y paredes	Bayeta azul y producto específico
	Reposición de papel higiénico en el dispensador de cada inodoro	Papel higiénico
	Limpieza de los escobilleros y recipientes	Bayeta roja y producto específico
	Reposición de jabón de manos en los dispensadores	Jabón de manos
	Limpieza de los espejos	Bayeta azul y producto específico para cristales
	Barrido del pavimento	Escoba y recogedor
	Fregado del pavimento	Cubo, fregona y producto específico para pavimentos
<b>3. Lavabo infantil</b>	Retirada bolsas de basura, limpieza de papeleras y reposición.	Bolsa negra
	Limpieza y desinfección de sanitarios	Bayeta roja y producto específico
	Limpieza y desinfección de la pica y grifería	Bayeta amarilla y producto específico
	Limpieza de alicatados y paredes	Bayeta azul y producto específico
	Reposición de papel higiénico en el dispensador de cada inodoro	Papel higiénico
	Limpieza de los escobilleros y recipientes	Bayeta roja y producto específico
	Reposición de jabón de manos en los dispensadores	Jabón de manos
	Limpieza de los espejos	Bayeta azul y producto específico para cristales
	Barrido del pavimento	Escoba y recogedor
	Fregado del pavimento	Cubo, fregona y producto específico para pavimentos

## Lavabos ascensor Piratta

**Ubicació:** Lavabos ascensor Piratta  
**Departamento:** Manteniment, Seguretat i Neteja  
**Empresa encargada:** Limpieza  
**Nivel:** 1 - Aventures  
**Ubicación gama:** Carpeta almacén limpieza



**Tiempo estimado limpieza: 2 h.**

### GAMA SERVICIO DE LIMPIEZA

UBICACIÓN	SERVICIO	PRODUCTO / MATERIAL / UTENSILIO
<b>1. Lavabo dones</b>	Retirada bolsas de basura, limpieza de papeleras y reposición.	Bolsa negra o gris
	Limpieza y desinfección de sanitarios	Bayeta roja y producto específico
	Limpieza y desinfección de la pica y grifería	Bayeta amarilla y producto específico
	Limpieza de alicatados y paredes	Bayeta azul y producto específico
	Reposición de papel higiénico en el dispensador de cada inodoro	Papel higiénico
	Limpieza de los escobilleros y recipientes	Bayeta roja y producto específico
	Reposición de jabón de manos en los dispensadores	Jabón de manos
	Limpieza de los espejos	Bayeta azul y producto específico para cristales
	Barrido del pavimento	Escoba y recogedor
	Fregado del pavimento	Cubo, fregona y producto específico para pavimentos
<b>2. Lavabo homes</b>	Retirada bolsas de basura, limpieza de papeleras y reposición.	Bolsa negra
	Limpieza y desinfección de sanitarios	Bayeta roja y producto específico
	Limpieza y desinfección de la pica y grifería	Bayeta amarilla y producto específico
	Limpieza de alicatados y paredes	Bayeta azul y producto específico
	Reposición de papel higiénico en el dispensador de cada inodoro	Papel higiénico
	Limpieza de los escobilleros y recipientes	Bayeta roja y producto específico
	Reposición de jabón de manos en los dispensadores	Jabón de manos
	Limpieza de los espejos	Bayeta azul y producto específico para cristales
	Barrido del pavimento	Escoba y recogedor
	Fregado del pavimento	Cubo, fregona y producto específico para pavimentos

## Lavabos Mina

**Ubicació:** Lavabos Mina  
**Departamento:** Manteniment, Seguretat i Neteja  
**Empresa encargada:** Limpieza  
**Nivel:** 1 - Aventures  
**Ubicación gama:** Carpeta almacén limpieza



**Tiempo estimado limpieza:** 2 h.

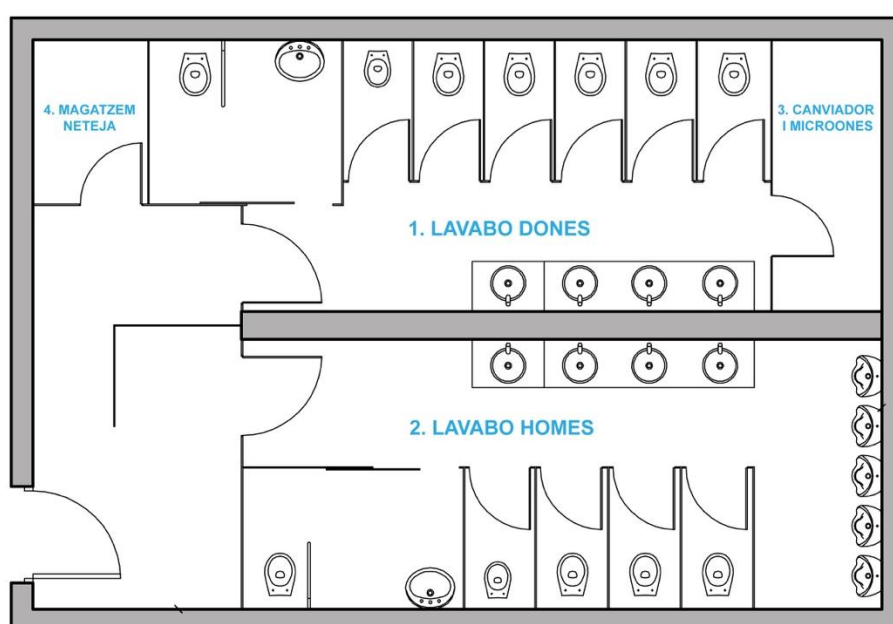

### GAMA SERVICIO DE LIMPIEZA

UBICACIÓN	SERVICIO	PRODUCTO / MATERIAL / UTENSILIO
<b>1. LAVABO DONES</b>	Retirada bolsas de basura, limpieza de papeleras y reposición.	Bolsa negra
	Limpieza y desinfección de sanitarios	Bayeta roja y producto específico
	Limpieza y desinfección de la pica y grifería	Bayeta amarilla y producto específico
	Limpieza de alicatados y paredes	Bayeta azul y producto específico
	Reposición de papel higiénico en el dispensador de cada inodoro	Papel higiénico
	Limpieza de los escobilleros y recipientes	Bayeta roja y producto específico
	Reposición de jabón de manos en los dispensadores	Jabón de manos
	Limpieza de los espejos	Bayeta azul y producto específico para cristales
	Barrido del pavimento	Escoba y recogedor
	Fregado del pavimento	Cubo, fregona y producto específico para pavimentos
	Limpieza microondas	Bayeta verde y producto específico

## GAMA SERVICIO DE LIMPIEZA

UBICACIÓN	SERVICIO	PRODUCTO / MATERIAL / UTENSILIO
<b>2. LAVABO HOMES</b>	Retirada bolsas de basura, limpieza de papeleras y reposición.	Bolsa negra
	Limpieza y desinfección de sanitarios	Bayeta roja y producto específico
	Limpieza y desinfección de la pica y grifería	Bayeta amarilla y producto específico
	Limpieza de alicatados y paredes	Bayeta azul y producto específico
	Reposición de papel higiénico en el dispensador de cada inodoro	Papel higiénico
	Limpieza de los escobilleros y recipientes	Bayeta roja y producto específico
	Reposición de jabón de manos en los dispensadores	Jabón de manos
	Limpieza de los espejos	Bayeta azul y producto específico para cristales
	Barrido del pavimento	Escoba y recogedor
	Fregado del pavimento	Cubo, fregona y producto específico para pavimentos

## Lavabos Aparcament del Cim

**Ubicació:** Lavabos Aparcament del Cim  
**Departamento:** Manteniment, Seguretat i Neteja  
**Empresa encargada:** Limpieza  
**Nivel:** 1 - Aventures  
**Ubicación gama:** Almacén limpieza



**Tiempo estimado limpieza:** 1 h.

### GAMA SERVICIO DE LIMPIEZA

UBICACIÓN	SERVICIO	PRODUCTO / MATERIAL / UTENSILIO
<b>1. Lavabo dones</b>	Retirada bolsas de basura, limpieza de papeleras y reposición.	Bolsa negra
	Limpieza y desinfección de sanitario	Bayeta roja y producto específico
	Limpieza y desinfección de la pica y grifería	Bayeta amarilla y producto específico
	Limpieza de paredes	Bayeta azul y producto específico
	Reposición de papel higiénico en el dispensador de cada inodoro	Papel higiénico
	Limpieza de los escobilleros y recipientes	Bayeta roja y producto específico
	Reposición de jabón de manos en los dispensadores	Jabón de manos
	Limpieza de los espejos	Bayeta azul y producto específico para cristales
	Limpieza de la pantalla de las luces	Bayeta azul y producto específico para cristales
	Barrido del pavimento	Escoba y recogedor
<b>2. Lavabo homes</b>	Retirada bolsas de basura, limpieza de papeleras y reposición.	Bolsa negra
	Limpieza y desinfección de sanitario	Bayeta roja y producto específico
	Limpieza y desinfección de la pica y grifería	Bayeta amarilla y producto específico
	Limpieza de paredes	Bayeta azul y producto específico
	Reposición de papel higiénico en el dispensador de cada inodoro	Papel higiénico
	Limpieza de los escobilleros y recipientes	Bayeta roja y producto específico
	Reposición de jabón de manos en los dispensadores	Jabón de manos
	Limpieza de los espejos	Bayeta azul y producto específico para cristales
	Limpieza de pantalla de las luces	Bayeta azul y producto específico para cristales
	Barrido del pavimento	Escoba y recogedor



## Lavabos Hotel Krüeger

**Ubicación:** Lavabos Hotel Krüeger  
**Departamento:** Manteniment, Seguretat i Neteja  
**Empresa encargada:** Limpieza  
**Nivel:** 5 - Somnis  
**Ubicación gama:** Carpeta almacén limpieza



**Tiempo estimado limpieza: 2 h.**

### GAMA SERVICIO DE LIMPIEZA

UBICACIÓN	SERVICIO	PRODUCTO / MATERIAL / UTENSILIO
<b>1. Lavabo dones</b>	Retirada bolsas de basura, limpieza de papeleras y reposición.	Bolsa negra
	Limpieza y desinfección de sanitarios	Bayeta roja y producto específico
	Limpieza y desinfección de la pica y grifería	Bayeta amarilla y producto específico
	Limpieza de alicatados y paredes	Bayeta azul y producto específico
	Reposición de papel higiénico en el dispensador de cada inodoro	Papel higiénico
	Limpieza de los escobilleros y recipientes	Bayeta roja y producto específico
	Reposición de jabón de manos en los dispensadores	Jabón de manos
	Limpieza de los espejos	Bayeta azul y producto específico para cristales
	Barrido del pavimento	Escoba y recogedor
	Fregado del pavimento	Cubo, fregona y producto específico para pavimentos
<b>2. Lavabo homes</b>	Retirada bolsas de basura, limpieza de papeleras y reposición.	Bolsa negra
	Limpieza y desinfección de sanitarios	Bayeta roja y producto específico
	Limpieza y desinfección de la pica y grifería	Bayeta amarilla y producto específico
	Limpieza de alicatados y paredes	Bayeta azul y producto específico
	Reposición de papel higiénico en el dispensador de cada inodoro	Papel higiénico
	Limpieza de los escobilleros y recipientes	Bayeta roja y producto específico
	Reposición de jabón de manos en los dispensadores	Jabón de manos
	Limpieza de los espejos	Bayeta azul y producto específico para cristales
	Barrido del pavimento	Escoba y recogedor
	Fregado del pavimento	Cubo, fregona y producto específico para pavimentos

## GAMA SERVICIO DE LIMPIEZA

[illegible]

## Lavabos Somnis

**Ubicació:** Lavabos Somnis  
**Departamento:** Manteniment, Seguretat i Neteja  
**Empresa encargada:** Limpieza  
**Nivel:** 5 - Somnis  
**Ubicación gama:** Pendiente

**Tiempo estimado limpieza:** 2 h.

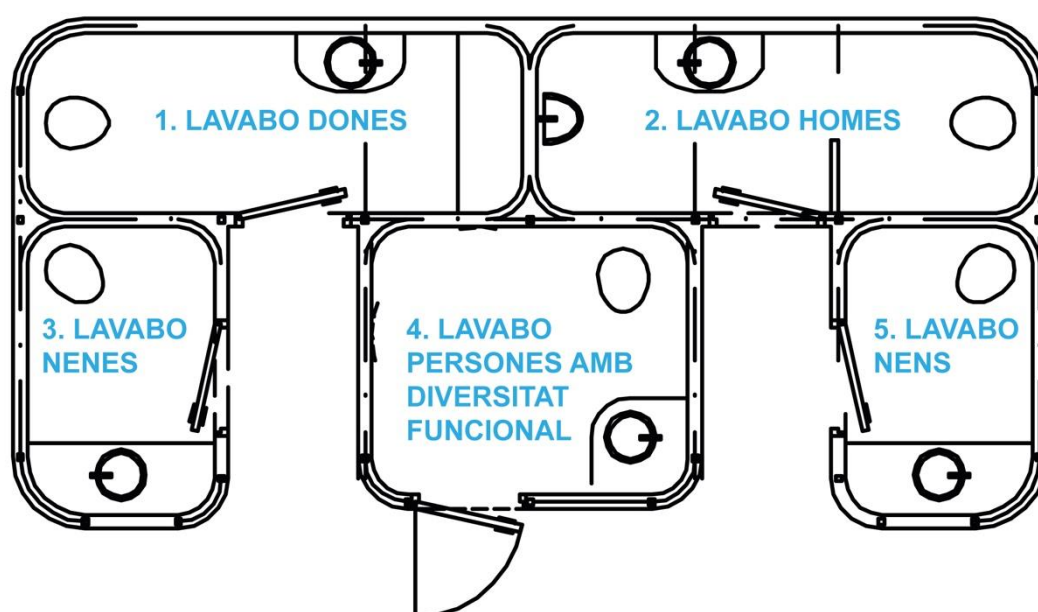

### GAMA SERVICIO DE LIMPIEZA

UBICACIÓN	SERVICIO	PRODUCTO / MATERIAL / UTENSILIO
<b>1. Lavabo dones</b>	Retirada bolsas de basura, limpieza de papeleras y reposición.	Bolsa negra
	Limpieza y desinfección de sanitario	Bayeta roja y producto específico
	Limpieza y desinfección de la pica y grifería	Bayeta amarilla y producto específico
	Limpieza de paredes	Bayeta azul y producto específico
	Reposición de papel higiénico en el dispensador de cada inodoro	Papel higiénico
	Limpieza de los escobilleros y recipientes	Bayeta roja y producto específico
	Reposición de jabón de manos en los dispensadores	Jabón de manos
	Limpieza de los espejos	Bayeta azul y producto específico para cristales
	Limpieza de las cúpulas de metacrilato (luces)	Bayeta azul y producto específico para cristales
	Barrido del pavimento	Escoba y recogedor
	Fregado del pavimento	Cubo, fregona y producto específico para pavimentos

## GAMA SERVICIO DE LIMPIEZA

UBICACIÓN	SERVICIO	PRODUCTO / MATERIAL / UTENSILIO
<b>2. Lavabo homes</b>	Retirada bolsas de basura, limpieza de papeleras y reposición.	Bolsa negra
	Limpieza y desinfección de sanitario	Bayeta roja y producto específico
	Limpieza y desinfección de la pica y grifería	Bayeta amarilla y producto específico
	Limpieza de paredes	Bayeta azul y producto específico
	Reposición de papel higiénico en el dispensador de cada inodoro	Papel higiénico
	Limpieza de los escobilleros y recipientes	Bayeta roja y producto específico
	Reposición de jabón de manos en los dispensadores	Jabón de manos
	Limpieza de los espejos	Bayeta azul y producto específico para cristales
	Limpieza de las cúpulas de metacrilato (luces)	Bayeta azul y producto específico para cristales
	Barrido del pavimento	Escoba y recogedor
	Fregado del pavimento	Cubo, fregona y producto específico para pavimentos
<b>3. Lavabo nenes</b>	Retirada bolsas de basura, limpieza de papeleras y reposición.	Bolsa negra
	Limpieza y desinfección de sanitario	Bayeta roja y producto específico
	Limpieza y desinfección de la pica y grifería	Bayeta amarilla y producto específico
	Limpieza de paredes	Bayeta azul y producto específico
	Reposición de papel higiénico en el dispensador de cada inodoro	Papel higiénico
	Limpieza de los escobilleros y recipientes	Bayeta roja y producto específico
	Reposición de jabón de manos en los dispensadores	Jabón de manos
	Limpieza de los espejos	Bayeta azul y producto específico para cristales
	Limpieza de las cúpulas de metacrilato (luces)	Bayeta azul y producto específico para cristales
	Barrido del pavimento	Escoba y recogedor
	Fregado del pavimento	Cubo, fregona y producto específico para pavimentos
<b>4. Lavabo pdf</b>	Retirada bolsas de basura, limpieza de papeleras y reposición.	Bolsa negra
	Limpieza y desinfección de sanitario	Bayeta roja y producto específico
	Limpieza y desinfección de la pica y grifería	Bayeta amarilla y producto específico
	Limpieza de paredes	Bayeta azul y producto específico
	Reposición de papel higiénico en el dispensador de cada inodoro	Papel higiénico
	Limpieza de los escobilleros y recipientes	Bayeta roja y producto específico
	Reposición de jabón de manos en los dispensadores	Jabón de manos
	Limpieza de los espejos	Bayeta azul y producto específico para cristales
	Limpieza de las cúpulas de metacrilato (luces)	Bayeta azul y producto específico para cristales
	Barrido del pavimento	Escoba y recogedor
	Fregado del pavimento	Cubo, fregona y producto específico para pavimentos

## GAMA SERVICIO DE LIMPIEZA

UBICACIÓN	SERVICIO	PRODUCTO / MATERIAL / UTENSILIO
<b>5. Lavabos nens</b>	Retirada bolsas de basura, limpieza de papeleras y reposición.	Bolsa negra
	Limpieza y desinfección de sanitario	Bayeta roja y producto específico
	Limpieza y desinfección de la pica y grifería	Bayeta amarilla y producto específico
	Limpieza de paredes	Bayeta azul y producto específico
	Reposición de papel higiénico en el dispensador de cada inodoro	Papel higiénico
	Limpieza de los escobilleros y recipientes	Bayeta roja y producto específico
	Reposición de jabón de manos en los dispensadores	Jabón de manos
	Limpieza de los espejos	Bayeta azul y producto específico para cristales
	Limpieza de las cúpulas de metacrilato (luces)	Bayeta azul y producto específico para cristales
	Barrido del pavimento	Escoba y recogedor
	Fregado del pavimento	Cubo, fregona y producto específico para pavimentos

## Lavabos Plaça del Jardí

**Ubicació:** Lavabos Plaça del Jardí  
**Departamento:** Manteniment, Seguretat i Neteja  
**Empresa encargada:** Limpieza  
**Nivel:** 6 – Àrea Pnoràmica  
**Ubicación gama:** Carpeta almacén limpieza

**Tiempo estimado limpieza:** 2 h.

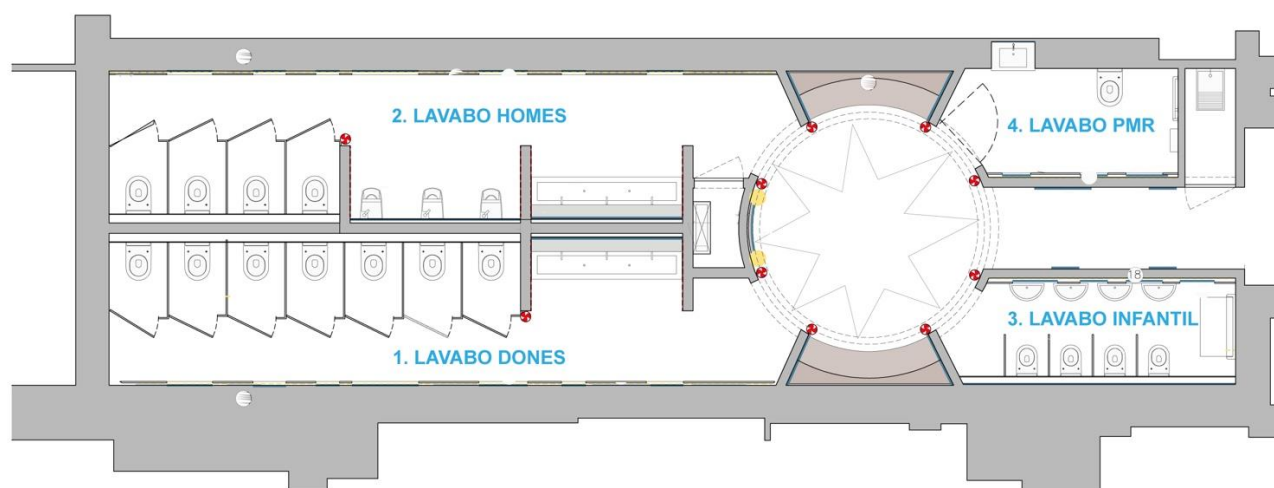

### GAMA SERVICIO DE LIMPIEZA

UBICACIÓN	SERVICIO	PRODUCTO / MATERIAL / UTENSILIO
<b>1. Lavabo dones</b>	Retirada bolsas de basura, limpieza de papeleras y reposición.	Bolsa negra
	Limpieza y desinfección de sanitarios	Bayeta roja y producto específico
	Limpieza y desinfección de la pica y grifería	Bayeta amarilla y producto específico
	Limpieza de alicatados y paredes	Bayeta azul y producto específico
	Reposición de papel higiénico en el dispensador de cada inodoro	Papel higiénico
	Limpieza de los escobilleros y recipientes	Bayeta roja y producto específico
	Reposición de jabón de manos en los dispensadores	Jabón de manos
	Limpieza de los espejos	Bayeta azul y producto específico para cristales
	Barrido del pavimento	Escoba y recogedor
	Fregado del pavimento	Cubo, fregona y producto específico para pavimentos



## GAMA SERVICIO DE LIMPIEZA

UBICACIÓN	SERVICIO	PRODUCTO / MATERIAL / UTENSILIO
<b>2. Lavabo homes</b>	Retirada bolsas de basura, limpieza de papeleras y reposición.	Bolsa negra
	Limpieza y desinfección de sanitarios	Bayeta roja y producto específico
	Limpieza y desinfección de la pica y grifería	Bayeta amarilla y producto específico
	Limpieza de alicatados y paredes	Bayeta azul y producto específico
	Reposición de papel higiénico en el dispensador de cada inodoro	Papel higiénico
	Limpieza de los escobilleros y recipientes	Bayeta roja y producto específico
	Reposición de jabón de manos en los dispensadores	Jabón de manos
	Limpieza de los espejos	Bayeta azul y producto específico para cristales
	Barrido del pavimento	Escoba y recogedor
	Fregado del pavimento	Cubo, fregona y producto específico para pavimentos
<b>3. Lavabo infantil</b>	Retirada bolsas de basura, limpieza de papeleras y reposición.	Bolsa negra
	Limpieza y desinfección de sanitarios	Bayeta roja y producto específico
	Limpieza y desinfección de la pica y grifería	Bayeta amarilla y producto específico
	Limpieza de alicatados y paredes	Bayeta azul y producto específico
	Reposición de papel higiénico en el dispensador de cada inodoro	Papel higiénico
	Limpieza de los escobilleros y recipientes	Bayeta roja y producto específico
	Reposición de jabón de manos en los dispensadores	Jabón de manos
	Limpieza de los espejos	Bayeta azul y producto específico para cristales
	Barrido del pavimento	Escoba y recogedor
	Fregado del pavimento	Cubo, fregona y producto específico para pavimentos
<b>4. Lavabo Pdf</b>	Retirada bolsas de basura, limpieza de papeleras y reposición.	Bolsa negra
	Limpieza y desinfección de sanitarios	Bayeta roja y producto específico
	Limpieza y desinfección de la pica y grifería	Bayeta amarilla y producto específico
	Limpieza de alicatados y paredes	Bayeta azul y producto específico
	Reposición de papel higiénico en el dispensador de cada inodoro	Papel higiénico
	Limpieza de los escobilleros y recipientes	Bayeta roja y producto específico
	Reposición de jabón de manos en los dispensadores	Jabón de manos
	Limpieza de los espejos	Bayeta azul y producto específico para cristales
	Barrido del pavimento	Escoba y recogedor
	Fregado del pavimento	Cubo, fregona y producto específico para pavimentos

## Lavabos Zona Pícnic

**Ubicación:** Lavabos Zona Pícnic  
**Departamento:** Manteniment, Seguretat i Neteja  
**Empresa encargada:** Limpieza  
**Nivel:** 6 – Àrea Panoràmica  
**Ubicación gama:** Almacén limpieza



**Tiempo estimado limpieza: 1 h.**

### GAMA SERVICIO DE LIMPIEZA

UBICACIÓN	SERVICIO	PRODUCTO / MATERIAL / UTENSILIO
<b>1. Lavabo personas amb diversitat funcional</b>	Retirada bolsas de basura, limpieza de papeleras y reposición.	Bolsa negra
	Limpieza y desinfección de sanitario	Bayeta roja y producto específico
	Limpieza y desinfección de la pica y grifería	Bayeta amarilla y producto específico
	Limpieza de paredes y alicatados	Bayeta azul y producto específico
	Reposición de papel higiénico en el dispensador de cada inodoro	Papel higiénico
	Limpieza de los escobilleros y recipientes	Bayeta roja y producto específico
	Reposición de jabón de manos en los dispensadores	Jabón de manos
	Limpieza de los espejos	Bayeta azul y producto específico para cristales
	Limpieza de la pantalla de la luz	Bayeta azul y producto específico
	Barrido del pavimento	Escoba y recogedor
	Fregado del pavimento	Cubo, fregona y producto específico para pavimentos
	Limpieza de la puerta	Bayeta azul y producto específico
	Limpieza del soporte dispensador de papel	Bayeta azul y producto específico
<b>2. Lavabo homes</b>	Retirada bolsas de basura, limpieza de papeleras y reposición.	Bolsa negra
	Limpieza y desinfección de sanitario	Bayeta roja y producto específico
	Limpieza y desinfección de la pica y grifería	Bayeta amarilla y producto específico
	Limpieza de paredes y alicatados	Bayeta azul y producto específico
	Reposición de papel higiénico en el dispensador de cada inodoro	Papel higiénico
	Limpieza de los escobilleros y recipientes	Bayeta roja y producto específico
	Reposición de jabón de manos en los dispensadores	Jabón de manos
	Limpieza de los espejos	Bayeta azul y producto específico para cristales
	Limpieza de pantalla de la luz	Bayeta azul y producto específico
	Barrido del pavimento	Escoba y recogedor

## GAMA SERVICIO DE LIMPIEZA

UBICACIÓN	SERVICIO	PRODUCTO / MATERIAL / UTENSILIO
	Fregado del pavimento	Cubo, fregona y producto específico para pavimentos
	Limpieza de la puerta	Bayeta azul y producto específico
	Limpieza del soporte dispensador de papel	Bayeta azul y producto específico
<b>3. Lavabo dones</b>	Retirada bolsas de basura, limpieza de papeleras y reposición.	Bolsa negra
	Limpieza y desinfección de sanitario	Bayeta roja y producto específico
	Limpieza y desinfección de la pica y grifería	Bayeta amarilla y producto específico
	Limpieza de paredes y alicatados	Bayeta azul y producto específico
	Reposición de papel higiénico en el dispensador de cada inodoro	Papel higiénico
	Limpieza de los escobilleros y recipientes	Bayeta roja y producto específico
	Reposición de jabón de manos en los dispensadores	Jabón de manos
	Limpieza de los espejos	Bayeta azul y producto específico para cristales
	Limpieza de la pantalla de la luz	Bayeta azul y producto específico
	Barrido del pavimento	Escoba y recogedor
	Fregado del pavimento	Cubo, fregona y producto específico para pavimentos
	Limpieza de la puerta	Bayeta azul y producto específico
	Limpieza del soporte dispensador de papel	Bayeta azul y producto específico

## Lavabos Funicular superior

**Ubicació:** Lavabos Funicular superior  
**Departamento:** Manteniment, Seguretat i Neteja  
**Empresa encargada:** Limpieza  
**Nivel:** 6 – Àtea Pnoràmica  
**Ubicación gama:** Almacén limpieza



**Tiempo estimado limpieza:** 1 h.

### GAMA SERVICIO DE LIMPIEZA

UBICACIÓN	SERVICIO	PRODUCTO / MATERIAL / UTENSILIO
<b>1. Lavabo personas amb diversitat funcional</b>	Retirada bolsas de basura, limpieza de papeleras y reposición.	Bolsa negra
	Limpieza y desinfección de sanitario	Bayeta roja y producto específico
	Limpieza y desinfección de la pica y grifería	Bayeta amarilla y producto específico
	Limpieza de paredes y alicatados	Bayeta azul y producto específico
	Reposición de papel higiénico en el dispensador de cada inodoro	Papel higiénico
	Limpieza de los escobilleros y recipientes	Bayeta roja y producto específico
	Reposición de jabón de manos en los dispensadores	Jabón de manos
	Limpieza de los espejos	Bayeta azul y producto específico para cristales
	Limpieza de la pantalla de la luz	Bayeta azul y producto específico
	Barrido del pavimento	Escoba y recogedor
	Fregado del pavimento	Cubo, fregona y producto específico para pavimentos
	Limpieza de la puerta	Bayeta azul y producto específico
	Limpieza del soporte dispensador de papel	Bayeta azul y producto específico
<b>2. Lavabo homes</b>	Retirada bolsas de basura, limpieza de papeleras y reposición.	Bolsa negra
	Limpieza y desinfección de sanitario	Bayeta roja y producto específico
	Limpieza y desinfección de la pica y grifería	Bayeta amarilla y producto específico
	Limpieza de paredes y alicatados	Bayeta azul y producto específico
	Reposición de papel higiénico en el dispensador de cada inodoro	Papel higiénico
	Limpieza de los escobilleros y recipientes	Bayeta roja y producto específico
	Reposición de jabón de manos en los dispensadores	Jabón de manos
	Limpieza de los espejos	Bayeta azul y producto específico para cristales
	Limpieza de pantalla de la luz	Bayeta azul y producto específico
	Barrido del pavimento	Escoba y recogedor

### GAMA SERVICIO DE LIMPIEZA

UBICACIÓN	SERVICIO	PRODUCTO / MATERIAL / UTENSILIO
	Fregado del pavimento	Cubo, fregona y producto específico para pavimentos
	Limpieza de la puerta	Bayeta azul y producto específico
	Limpieza del soporte dispensador de papel	Bayeta azul y producto específico
<b>3. Lavabo dones</b>	Retirada bolsas de basura, limpieza de papeleras y reposición.	Bolsa negra
	Limpieza y desinfección de sanitario	Bayeta roja y producto específico
	Limpieza y desinfección de la pica y grifería	Bayeta amarilla y producto específico
	Limpieza de paredes y alicatados	Bayeta azul y producto específico
	Reposición de papel higiénico en el dispensador de cada inodoro	Papel higiénico
	Limpieza de los escobilleros y recipientes	Bayeta roja y producto específico
	Reposición de jabón de manos en los dispensadores	Jabón de manos
	Limpieza de los espejos	Bayeta azul y producto específico para cristales
	Limpieza de la pantalla de la luz	Bayeta azul y producto específico
	Barrido del pavimento	Escoba y recogedor
	Fregado del pavimento	Cubo, fregona y producto específico para pavimentos
	Limpieza de la puerta	Bayeta azul y producto específico
	Limpieza del soporte dispensador de papel	Bayeta azul y producto específico

## Lavabos Funicular inferior

**Ubicació:** Lavabos Funicular inferior  
**Departamento:** Manteniment, Seguretat i Neteja  
**Empresa encargada:** Limpieza  
**Nivel:** 6 – Àrea Panoràmica  
**Ubicació gama:** Almacén limpieza



**Tiempo estimado limpieza:** 1 h.

### GAMA SERVICIO DE LIMPIEZA

UBICACIÓN	SERVICIO	PRODUCTO / MATERIAL / UTENSILIO
<b>1. Lavabo mixto</b>	Retirada bolsas de basura, limpieza de papeleras y reposición.	Bolsa negra
	Limpieza y desinfección de sanitario	Bayeta roja y producto específico
	Limpieza y desinfección de la pica y grifería	Bayeta amarilla y producto específico
	Limpieza de paredes y alicatados	Bayeta azul y producto específico
	Reposición de papel higiénico en el dispensador de cada inodoro	Papel higiénico
	Limpieza de los escobilleros y recipientes	Bayeta roja y producto específico
	Reposición de jabón de manos en los dispensadores	Jabón de manos
	Limpieza de los espejos	Bayeta azul y producto específico para cristales
	Limpieza de la pantalla de la luz	Bayeta azul y producto específico
	Barrido del pavimento	Escoba y recogedor
	Fregado del pavimento	Cubo, fregona y producto específico para pavimentos
	Limpieza de la puerta	Bayeta azul y producto específico
	Limpieza del soporte dispensador de papel	Bayeta azul y producto específico



## Lavabos Oficines planta baixa

**Ubicació:** Lavabos Oficines planta baixa  
**Departamento:** Manteniment, Seguretat i Neteja  
**Empresa encargada:** Limpieza  
**Nivel:** 6 – Àrea Panoràmica  
**Ubicació gama:** Carpeta almacén limpieza



**Tiempo estimado limpieza: 1 h.**

### GAMA SERVICIO DE LIMPIEZA

UBICACIÓN	SERVICIO	PRODUCTO / MATERIAL / UTENSILIO
<b>LAVABOS HOMES</b>	Retirada bolsas de basura, limpieza de papeleras y reposición.	Bolsa negra
	Limpieza y desinfección de sanitarios	Bayeta roja y producto específico
	Limpieza y desinfección de la pica y grifería	Bayeta amarilla y producto específico
	Limpieza de alicatados y paredes	Bayeta azul y producto específico
	Reposición de papel higiénico en el dispensador de cada inodoro	Papel higiénico
	Limpieza de los escobilleros y recipientes	Bayeta roja y producto específico
	Reposición de jabón de manos en los dispensadores	Jabón de manos
	Limpieza de los espejos	Bayeta azul y producto específico para cristales
	Barrido del pavimento	Escoba y recogedor
	Fregado del pavimento	Cubo, fregona y producto específico para pavimentos
	Limpieza de las puertas	Bayeta azul y producto específico
<b>LAVABOS DONES</b>	Retirada bolsas de basura, limpieza de papeleras y reposición.	Bolsa negra
	Limpieza y desinfección de sanitarios	Bayeta roja y producto específico
	Limpieza y desinfección de la pica y grifería	Bayeta amarilla y producto específico
	Limpieza de alicatados y paredes	Bayeta azul y producto específico
	Reposición de papel higiénico en el dispensador de cada inodoro	Papel higiénico
	Limpieza de los escobilleros y recipientes	Bayeta roja y producto específico
	Reposición de jabón de manos en los dispensadores	Jabón de manos
	Limpieza de los espejos	Bayeta azul y producto específico para cristales
	Barrido del pavimento	Escoba y recogedor
	Fregado del pavimento	Cubo, fregona y producto específico para pavimentos
	Limpieza de las puertas	Bayeta azul y producto específico

## Lavabos Oficines 1ª planta

**Ubicación:** Lavabos Oficines 1ª planta  
**Departamento:** Manteniment, Seguretat i Neteja  
**Empresa encargada:** Limpieza  
**Nivel:** 6 – área Panoràmica  
**Ubicación gama:** Carpeta almacén limpieza



**Tiempo estimado limpieza: 1 h.**

### GAMA SERVICIO DE LIMPIEZA

UBICACIÓN	SERVICIO	PRODUCTO / MATERIAL / UTENSILIO
<b>LAVABOS HOMES</b>	Retirada bolsas de basura, limpieza de papeleras y reposición.	Bolsa negra
	Limpieza y desinfección de sanitarios	Bayeta roja y producto específico
	Limpieza y desinfección de la pica y grifería	Bayeta amarilla y producto específico
	Limpieza de alicatados y paredes	Bayeta azul y producto específico
	Reposición de papel higiénico en el dispensador de cada inodoro	Papel higiénico
	Limpieza de los escobilleros y recipientes	Bayeta roja y producto específico
	Reposición de jabón de manos en los dispensadores	Jabón de manos
	Limpieza de los espejos	Bayeta azul y producto específico para cristales
	Barrido del pavimento	Escoba y recogedor
	Fregado del pavimento	Cubo, fregona y producto específico para pavimentos
	Limpieza de las puertas	Bayeta azul y producto específico
<b>LAVABOS DONES</b>	Retirada bolsas de basura, limpieza de papeleras y reposición.	Bolsa negra
	Limpieza y desinfección de sanitarios	Bayeta roja y producto específico
	Limpieza y desinfección de la pica y grifería	Bayeta amarilla y producto específico
	Limpieza de alicatados y paredes	Bayeta azul y producto específico
	Reposición de papel higiénico en el dispensador de cada inodoro	Papel higiénico
	Limpieza de los escobilleros y recipientes	Bayeta roja y producto específico
	Reposición de jabón de manos en los dispensadores	Jabón de manos
	Limpieza de los espejos	Bayeta azul y producto específico para cristales
	Barrido del pavimento	Escoba y recogedor
	Fregado del pavimento	Cubo, fregona y producto específico para pavimentos
	Limpieza de las puertas	Bayeta azul y producto específico

## Lavabos Masía

**Ubicación:** Lavabos Masía  
**Departamento:** Manteniment, Seguretat i Neteja  
**Empresa encargada:** Limpieza  
**Nivel:** 6 - Àrea Panoràmica  
**Ubicación gama:** Almacén limpieza



**Tiempo estimado limpieza: 2 h.**

### GAMA SERVICIO DE LIMPIEZA

UBICACIÓN	SERVICIO	PRODUCTO / MATERIAL / UTENSILIO
<b>1. Lavabo personas amb diversitat funcional PLANTA -1</b>	Retirada bolsas de basura, limpieza de papeleras y reposición.	Bolsa negra
	Limpieza y desinfección de sanitario	Bayeta roja y producto específico
	Limpieza y desinfección de la pica y grifería	Bayeta amarilla y producto específico
	Limpieza de paredes y alicatados	Bayeta azul y producto específico
	Reposición de papel higiénico en el dispensador de cada inodoro	Papel higiénico
	Limpieza de los escobilleros y recipientes	Bayeta roja y producto específico
	Reposición de jabón de manos en los dispensadores	Jabón de manos
	Limpieza de los espejos	Bayeta azul y producto específico para cristales
	Limpieza de la pantalla de las luces	Bayeta azul y producto específico para cristales
	Barrido del pavimento	Escoba y recogedor
	Limpieza de las puertas	Bayeta azul y producto específico
<b>2. Lavabo homes PLANTA -1</b>	Retirada bolsas de basura, limpieza de papeleras y reposición.	Bolsa negra
	Limpieza y desinfección de sanitario	Bayeta roja y producto específico
	Limpieza y desinfección de la pica y grifería	Bayeta amarilla y producto específico
	Limpieza de paredes y alicatados	Bayeta azul y producto específico
	Reposición de papel higiénico en el dispensador de cada inodoro	Papel higiénico
	Limpieza de los escobilleros y recipientes	Bayeta roja y producto específico
	Reposición de jabón de manos en los dispensadores	Jabón de manos
	Limpieza de los espejos	Bayeta azul y producto específico para cristales
	Limpieza de pantalla de las luces	Bayeta azul y producto específico para cristales
	Barrido del pavimento	Escoba y recogedor
	Limpieza de las puertas	Bayeta azul y producto específico

## GAMA SERVICIO DE LIMPIEZA

UBICACIÓN	SERVICIO	PRODUCTO / MATERIAL / UTENSILIO
<b>1. Lavabo dones PLANTA -1</b>	Retirada bolsas de basura, limpieza de papeleras y reposición.	Bolsa negra
	Limpieza y desinfección de sanitario	Bayeta roja y producto específico
	Limpieza y desinfección de la pica y grifería	Bayeta amarilla y producto específico
	Limpieza de paredes y alicatados	Bayeta azul y producto específico
	Reposición de papel higiénico en el dispensador de cada inodoro	Papel higiénico
	Limpieza de los escobilleros y recipientes	Bayeta roja y producto específico
	Reposición de jabón de manos en los dispensadores	Jabón de manos
	Limpieza de los espejos	Bayeta azul y producto específico para cristales
	Limpieza de la pantalla de las luces	Bayeta azul y producto específico para cristales
	Barrido del pavimento	Escoba y recogedor
	Limpieza de las puertas	Bayeta azul y producto específico

## Lavabo Andorra

**Ubicació:** Lavabo Andorra  
**Departamento:** Manteniment, Seguretat i Neteja  
**Empresa encargada:** Limpieza  
**Nivel:** 6 – Àrea Panoràmica  
**Ubicació gama:** Carpeta almacén limpieza



**Tiempo estimado limpieza:** 1 h.

### GAMA SERVICIO DE LIMPIEZA

UBICACIÓN	SERVICIO	PRODUCTO / MATERIAL / UTENSILIO
<b>LAVABO</b>	Retirada bolsas de basura, limpieza de papeleras y reposición.	Bolsa negra
	Limpieza y desinfección de sanitarios	Bayeta roja y producto específico
	Limpieza y desinfección de la pica y grifería	Bayeta amarilla y producto específico
	Limpieza de alicatados y paredes	Bayeta azul y producto específico
	Reposición de papel higiénico en el dispensador de cada inodoro	Papel higiénico
	Limpieza de los escobilleros y recipientes	Bayeta roja y producto específico
	Reposición de jabón de manos en los dispensadores	Jabón de manos
	Limpieza de los espejos	Bayeta azul y producto específico para cristales
	Barrido del pavimento	Escoba y recogedor
	Fregado del pavimento	Cubo, fregona y producto específico para pavimentos
	Limpieza de las puertas	Bayeta azul y producto específico

## Oficines

**Espacio:** Oficines  
**Departamento:** Manteniment, Seguretat i Neteja  
**Empresa encargada:** Limpieza  
**Nivel:** 6 – Àrea Panoràmica  
**Ubicación gama:** Almacén limpieza Oficinas



**Tiempo estimado limpieza: 5 h.**

UBICACIÓN	SERVICIO	PRODUCTO / MATERIAL / UTENSILIO
<b>OFICINAS PLANTA BAJA</b>  1 - Hall i escales 2 - Despatx cap operacions 3 - Departament d'operacions 4 - Sala de reunions "El poeta s'adorm" 5 - Àrea màquines vending 6 - Sala d'estar 7 - CSO i galeria exterior 8 - CPD 9 - Vestuari coordinadors <del>10 - Lavabo homes</del> <del>11 - Lavabo dones</del> 12 - Magatzem animació 13 - Magatzem operacions papereria 14 - Magatzem material neteja 15 - Sala racks 16 - Centralita 17 - Saleta tèrmics 18 - Canvis 19 - Distribuïdor 20 - Departament d'experiència client 21 - Magatzem manteniment 22 - Departament de manteniment 23 - Despatx cap de manteniment 24 - Hall entrada direcció, passadís i escales 25 - Sala de Comitè d'empresa 26 - Servei mèdic 27 - Arxiu oficines varis departaments	<b>Limpieza de mobiliario, mesas, sillas, armarios, estanterías, cajoneras, muebles auxiliares, mostradores, sillones y bancos.</b> Desempolvado, pasar un paño por una superficie con el fin de recoger mediante el arrastre la suciedad. Húmeda, pasar una bayeta impregnada en producto de limpieza por la superficie, con el fin de arrancar la suciedad adherida y que ésta se traspase al trapo. Posteriormente secar la superficie con un paño seco.	Bayeta y producto específico
	<b>Limpieza de componentes informáticos, ordenadores, pantallas de ordenador, teclados, ratón, teléfonos y emisoras.</b> La limpieza de este tipo de aparatos se utilizará un producto secante y que no sea necesario enjuagarlo de las superficies a limpiar. Se utilizará un paño que no deje ir hilos el producto de limpieza irá envasado en un atomizador. Impregnará la bayeta con el producto y se limpiarán las carcasas, los teclados, los cables, el ratón y las pantallas, que pueden ser limpiadas con el mismo producto secante y no necesitarán ser secados después. No mover los ordenadores de forma violenta, las bayetas de limpieza estarán en todo momento húmedas y no gotea líquido de ningún tipo, asegurarse de que el aparato está apagado. La limpieza de estos elementos se realizará por su exterior.	Bayeta y producto específico
	<b>Papeleras y contenedores de reciclaje</b> Las papeleras se vaciarán, reponiendo la bolsa de basura si fuera necesario, anteriormente se limpiará utilizando el detergente más idóneo. si la papeleras fuera de metal, se secará en su totalidad, especialmente por la parte de fuera de la misma, evitando posibles manchas ferrosas en la superficie. En el caso de contenedor o papeleras de residuos se pondrá la correspondiente bolsa de color.	Bolsas de basura, bayeta y producto específico.
	<b>Limpieza de marcos, cuadros, cornisas, cortinas, pizarras, puertas, manetas y pomos.</b> Húmeda, pasar una bayeta impregnada en producto de limpieza por la superficie, con el fin de arrancar la suciedad adherida y que ésta se traspase al trapo. Posteriormente secar la superficie con un paño seco.	Bayeta y producto específico
	<b>Limpieza de microondas y fuente de agua.</b> Húmeda, pasar una bayeta impregnada en producto de limpieza por la superficie, con el fin de arrancar la suciedad adherida y que ésta se traspase al trapo. Posteriormente secar la superficie con un paño seco.	Bayeta y producto específico desinfectante
	<b>Barrido o mopeado de pavimento</b>	Escoba y recogedor o mopa
	<b>Fregado de pavimento</b>	Fregona, cubo, producto específico y agua
	<b>Aspirado de alfombras y felpudos de acceso Hall</b>	Aspirador



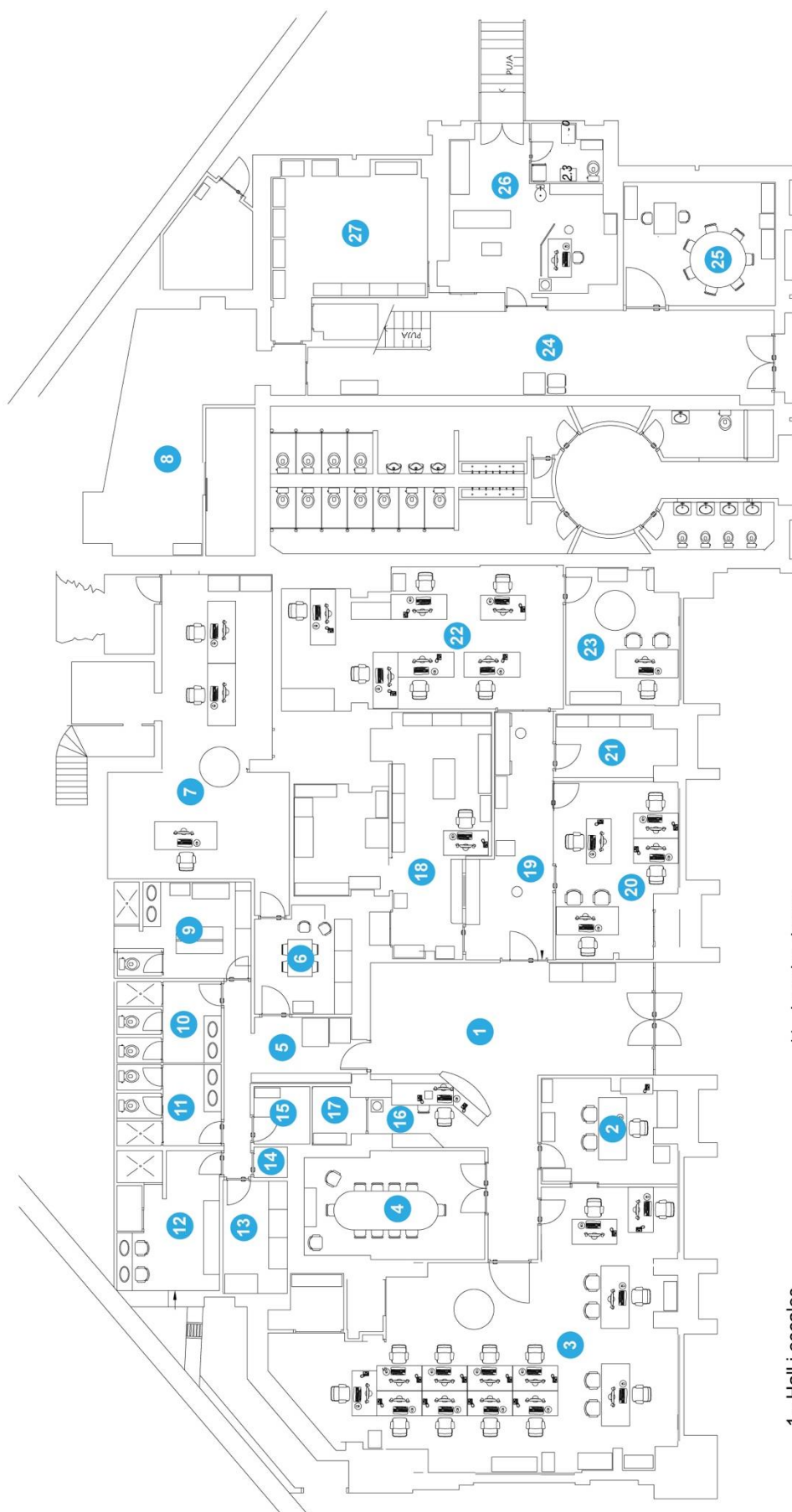

- 1 - Hall i escales
- 2 - Despatx cap operacions
- 3 - Departament d'operacions
- 4 - Sala de reunions "El poeta s'adorm"
- 5 - Àrea màquines vending
- 6 - Sala d'estar
- 7 - CSO i galeria exterior
- 8 - CPD
- 9 - Vestuari coordinadors
- 10 - Lavabo homes

- 11 - Lavabo dones
- 12 - Magatzem animació
- 13 - Magatzem operacions papereria
- 14 - Magatzem material neteja
- 15 - Sala racks
- 16 - Centraleta
- 17 - Sala tèrmica
- 18 - Canvis
- 19 - Distribuidor
- 20 - Departament d'experiència client

- 21 - Magatzem manteniment
- 22 - Departament de manteniment
- 23 - Despatx cap de manteniment
- 24 - Hall entrada direcció, passadís i escales
- 25 - Sala de Comitè d'empresa
- 26 - Servei mèdic
- 27 - Arxiu oficines variis departaments

UBICACIÓN	SERVICIO	PRODUCTO / MATERIAL / UTENSILIO
<b>OFICINAS 1ª PLANTA</b>  1 - Sala de reunions "Collserola" 2 - Distribuïdor 3 - Departament d'administració 4 - Despatx cap d'administració 5 - Despatx cap de marketing 6 - Departament de marketing 7 - Magatzem departament de marketing 8 - Distribuïdor 9 - Arxiu administració 10 - Despatx direcció 11 - Sala recursos humans 12 - Departament RRHH 13 - Despatx cap de RRHH 14 - Hall entrada direcció, passadís i escales 15 - Arxiu de manteniment 16 - Escales	<b>Limpieza de mobiliario, mesas, sillas, armarios, estanterías, cajoneras, muebles auxiliares, mostradores, sillones y bancos.</b> Desempolvado, pasar un paño por una superficie con el fin de recoger mediante el arrastre la suciedad. Húmeda, pasar una bayeta impregnada en producto de limpieza por la superficie, con el fin de arrancar la suciedad adherida y que ésta se traspase al trapo. Posteriormente secar la superficie con un paño seco.	Bayeta y producto específico
	<b>Limpieza de componentes informáticos, ordenadores, pantallas de ordenador, teclados, ratón, teléfonos y emisoras.</b> La limpieza de este tipo de aparatos se utilizará un producto secante y que no sea necesario enjuagarlo de las superficies a limpiar. Se utilizará un paño que no deje ir hilos el producto de limpieza irá envasado en un atomizador. Impregnará la bayeta con el producto y se limpiarán las carcasas, los teclados, los cables, el ratón y las pantallas, que pueden ser limpiadas con el mismo producto secante y no necesitarán ser secados después. No mover los ordenadores de forma violenta, las bayetas de limpieza estarán en todo momento húmedas y no gotea líquido de ningún tipo, asegurarse de que el aparato está apagado. La limpieza de estos elementos se realizará por su exterior.	Bayeta y producto específico
	<b>Papeleras y contenedores de reciclaje</b> Las papeleras se vaciarán, reponiendo la bolsa de basura si fuera necesario, anteriormente se limpiará utilizando el detergente más idóneo. si la papeleras fuera de metal, se secará en su totalidad, especialmente por la parte de fuera de la misma, evitando posibles manchas ferrosas en la superficie. En el caso de contenedor o papeleras de residuos se pondrá la correspondiente bolsa de color.	Bolsas de basura, bayeta y producto específico.
	<b>Limpieza de marcos, cuadros, cornisas, cortinas, pizarras, puertas, manetas y pomos.</b> Húmeda, pasar una bayeta impregnada en producto de limpieza por la superficie, con el fin de arrancar la suciedad adherida y que ésta se traspase al trapo. Posteriormente secar la superficie con un paño seco.	Bayeta y producto específico
	<b>Limpieza de microondas y fuente de agua.</b> Húmeda, pasar una bayeta impregnada en producto de limpieza por la superficie, con el fin de arrancar la suciedad adherida y que ésta se traspase al trapo. Posteriormente secar la superficie con un paño seco.	Bayeta y producto específico desinfectante
	<b>Aspirado de todas las zonas de moqueta</b> Antes de aspirar se retirarán de la zona a limpiar todos aquellos objetos o materiales que poden obstruir o dificultar la correcta aspiración de la superficie. Diariamente se realizará 1 aspirado en las zonas de tránsito y se eliminarán las manchas puntuales. Semanalmente se realizará un aspirado general de la superficie.	Aspirador
	<b>Limpieza mecanizada con rotativa</b> Limpieza de la moqueta con solución jabonosa cuando sea necesario.	Rotativa

**IMPORTANTE:** color de la bolsa según tipo de residuo

	<b>BASURA:</b> Restos de barrido, pañales, papeles y plásticos sucios		<b>ORGÁNICO:</b> Restos de comida, tapones de corcho, restos de plantas y hierbas
	<b>PLÁSTICOS:</b> Envases de plástico, Latas, Brics		<b>PAPEL Y CARTÓN:</b> Papeles, diarios, revistas, cartón plegado

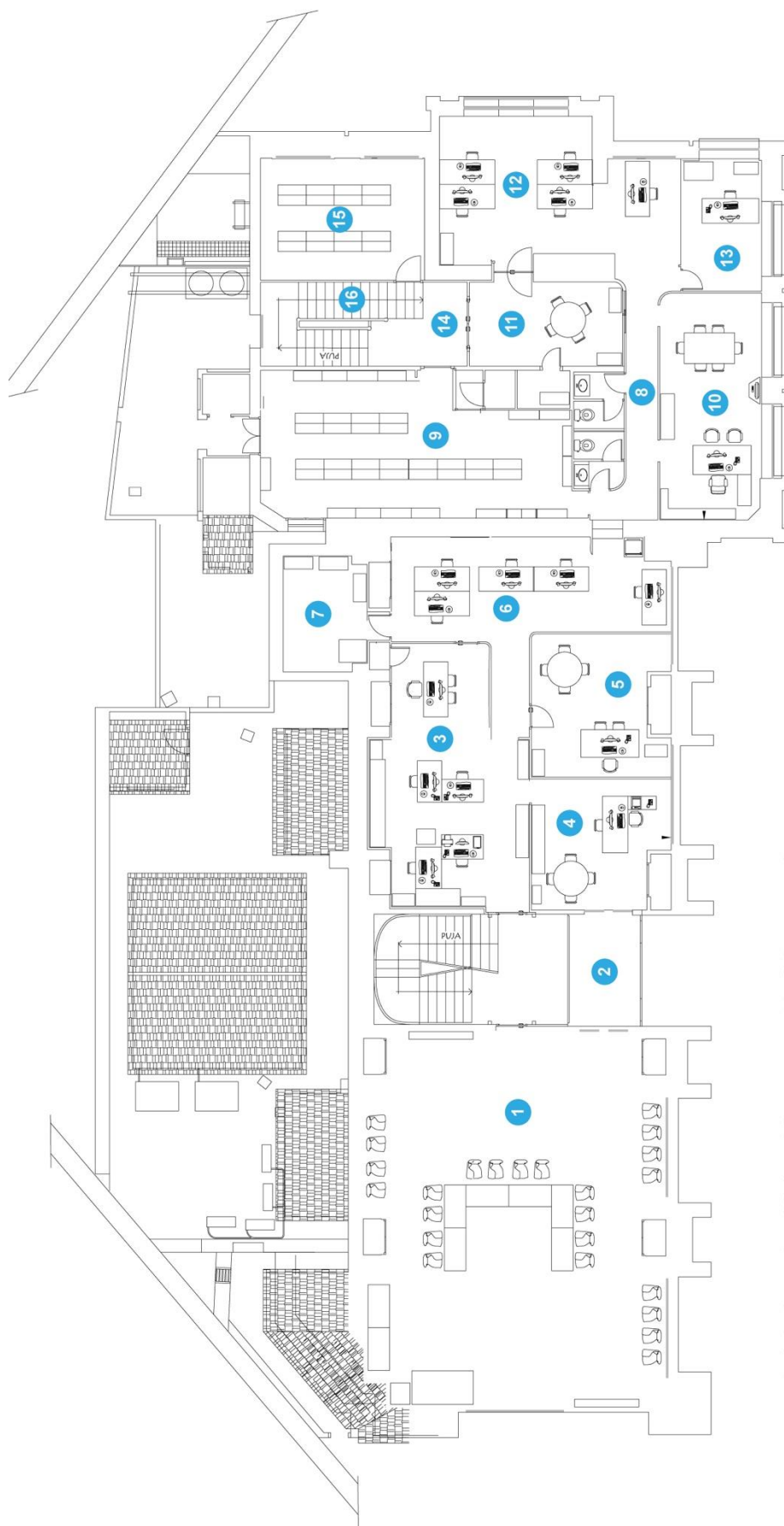

- |                                       |                                                |
|---------------------------------------|------------------------------------------------|
| 1 - Sala de reunions "Collserola"     | 11 - Sala recursos humans                      |
| 2 - Distribuidor                      | 12 - Departament RRHH                          |
| 3 - Departament d'administració       | 13 - Despatx cap de RRHH                       |
| 4 - Despatx cap d'administració       | 14 - Hall entrada direcció, passadís i escales |
| 5 - Despatx cap de marketing          | 15 - Arxiu de manteniment                      |
| 6 - Departament de marketing          | 16 - Escales                                   |
| 7 - Magatzem departament de marketing |                                                |
| 8 - Distribuidor                      |                                                |
| 9 - Arxiu administració               |                                                |
| 10 - Despatx direcció                 |                                                |

## Vestuaris personal planta 4

**Ubicació:** Vestuaris personal planta 4  
**Departamento:** Manteniment, Seguretat i Neteja  
**Empresa encargada:** Limpieza  
**Nivel:** 4 - Somnis  
**Ubicación gama:** Carpeta almacén limpieza

**Tiempo estimado limpieza:** 3 h.

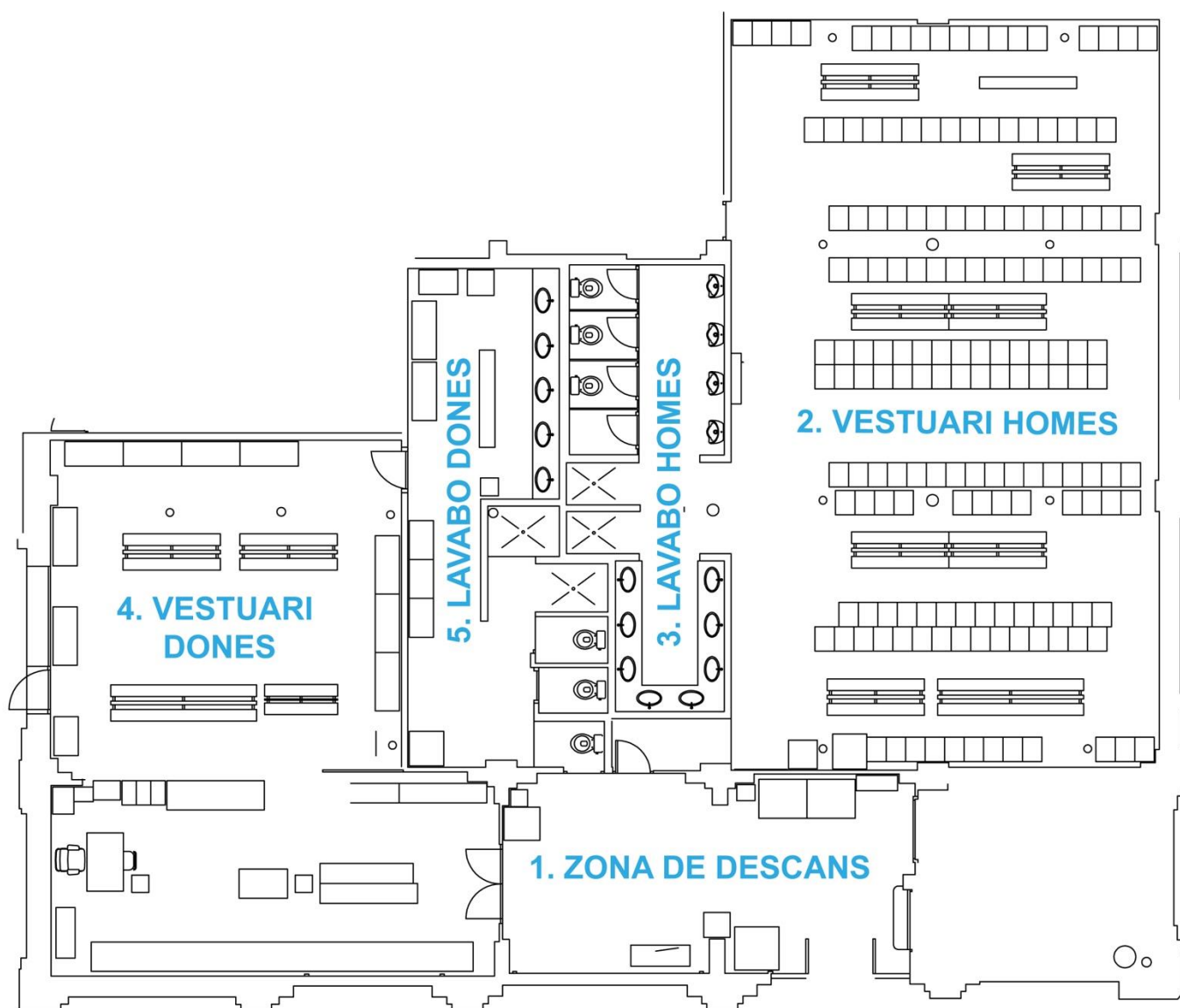

## GAMA SERVICIO DE LIMPIEZA

UBICACIÓN	SERVICIO	PRODUCTO / MATERIAL / UTENSILIO
<b>1. ACCESO Y ZONA DE DESCANSO</b>	Retirada bolsas de basura, limpieza de papeleras y reposición.	Bolsa negra
	Limpieza de paredes	Bayeta azul y producto específico
	Limpieza de mesas	Bayeta azul y producto específico
	Limpieza de sillas	Bayeta azul y producto específico
	Limpieza de las consignas	Bayeta azul y producto específico
	Limpieza del mueble de carpetas, puertas, laterales y zona superior	Bayeta azul y producto específico
	Barrido del pavimento	Escoba y recogedor
	Fregado del pavimento	Cubo, fregona y producto específico para pavimentos
	Limpieza de las puertas	Bayeta azul y producto específico
<b>2. VESTUARIO HOMBRES</b>	Retirada bolsas de basura, limpieza de papeleras y reposición.	Bolsa negra
	Limpieza de las taquillas, puertas, laterales y partes superiores	Bayeta azul y producto específico
	Limpieza de los espejos	Bayeta azul y producto específico para cristales
	Barrido del pavimento	Escoba y recogedor
	Fregado del pavimento	Cubo, fregona y producto específico para pavimentos
	Limpieza de las puertas	Bayeta azul y producto específico
<b>3. LAVABO HOMBRES</b>	Retirada bolsas de basura, limpieza de papeleras y reposición.	Bolsa negra
	Limpieza y desinfección de sanitarios	Bayeta roja y producto específico
	Limpieza y desinfección de la pica y grifería	Bayeta amarilla y producto específico
	Limpieza de alicatados y paredes	Bayeta azul y producto específico
	Reposición de papel higiénico en el dispensador de cada inodoro	Papel higiénico
	Limpieza de los escobilleros y recipientes	Bayeta roja y producto específico
	Reposición de jabón de manos en los dispensadores	Jabón de manos
	Limpieza de los espejos	Bayeta azul y producto específico para cristales
	Barrido del pavimento	Escoba y recogedor
	Fregado del pavimento	Cubo, fregona y producto específico para pavimentos
	Limpieza de las puertas	Bayeta azul y producto específico

## GAMA SERVICIO DE LIMPIEZA

UBICACIÓN	SERVICIO	PRODUCTO / MATERIAL / UTENSILIO
<b>4. VESTUARIO MUJERES</b>	Retirada bolsas de basura, limpieza de papeleras y reposición.	Bolsa negra
	Limpieza de las taquillas, puertas, laterales y partes superiores	Bayeta azul y producto específico
	Limpieza de los espejos	Bayeta azul y producto específico para cristales
	Barrido del pavimento	Escoba y recogedor
	Fregado del pavimento	Cubo, fregona y producto específico para pavimentos
	Limpieza de las puertas	Bayeta azul y producto específico
<b>5.LAVABO MUJERES</b>	Retirada bolsas de basura, limpieza de papeleras y reposición.	Bolsa negra
	Limpieza y desinfección de sanitarios	Bayeta roja y producto específico
	Limpieza y desinfección de la pica y grifería	Bayeta amarilla y producto específico
	Limpieza de alicatados y paredes	Bayeta azul y producto específico
	Reposición de papel higiénico en el dispensador de cada inodoro	Papel higiénico
	Limpieza de los escobilleros y recipientes	Bayeta roja y producto específico
	Reposición de jabón de manos en los dispensadores	Jabón de manos
	Limpieza de los espejos	Bayeta azul y producto específico para cristales
	Barrido del pavimento	Escoba y recogedor
	Fregado del pavimento	Cubo, fregona y producto específico para pavimentos
	Limpieza de las puertas	Bayeta azul y producto específico



## Vestuari actors Hotel 666

**Ubicació:** Vestuari actors Hotel 666  
**Departamento:** Manteniment, Seguretat i Neteja  
**Empresa encargada:** Limpieza  
**Nivel:** 4- Somnis  
**Ubicación gama:** Carpeta almacén limpieza

**Tiempo estimado limpieza: 1 h.**



### GAMA SERVICIO DE LIMPIEZA

UBICACIÓN	SERVICIO	PRODUCTO / MATERIAL / UTENSILIO
<b>VESTUARI</b>	Retirada bolsas de basura, limpieza de papeleras y reposición.	Bolsa negra
	Limpieza y desinfección de sanitarios	Bayeta roja y producto específico
	Limpieza y desinfección de la pica y grifería	Bayeta amarilla y producto específico
	Limpieza de alicatados y paredes	Bayeta azul y producto específico
	Limpieza de ducha	Bayeta amarilla y producto específico
	Reposición de papel higiénico en el dispensador de cada inodoro	Papel higiénico
	Limpieza de los escobilleros y recipientes	Bayeta roja y producto específico
	Reposición de jabón de manos en los dispensadores	Jabón de manos
	Limpieza de las taquillas, puertas, laterales y partes superiores	Bayeta azul y producto específico
	Limpieza de los espejos	Bayeta azul y producto específico para cristales
	Barrido del pavimento	Escoba y recogedor
	Fregado del pavimento	Cubo, fregona y producto específico para pavimentos
	Limpieza de las puertas	Bayeta azul y producto específico

# Vestuari Mascotes Interactibi

**Ubicació:** Vestuari mascotes Interactibi  
**Departamento:** Manteniment, Seguretat i Neteja  
**Empresa encargada:** Limpieza  
**Nivel:** 5 - Somnis  
**Ubicación gama:** Carpeta almacén limpieza

**Tiempo estimado limpieza:** 0'5 h.



## GAMA SERVICIO DE LIMPIEZA

UBICACIÓN	SERVICIO	PRODUCTO / MATERIAL / UTENSILIO
<b>VESTUARI</b>	Retirada bolsas de basura, limpieza de papeleras y reposición.	Bolsa negra
	Limpieza de las taquillas, puertas, laterales y partes superiores	Bayeta azul y producto específico
	Limpieza de los espejos	Bayeta azul y producto específico para cristales
	Barrido del pavimento	Escoba y recogedor
	Fregado del pavimento	Cubo, fregona y producto específico para pavimentos
	Limpieza de las puertas	Bayeta azul y producto específico

## Vestuaris Aeroport

**Ubicació:** Vestuaris Aeroport  
**Departamento:** Manteniment, Seguretat i Neteja  
**Empresa encargada:** Limpieza  
**Nivel:** 6 – Àrea Panoràmica  
**Ubicació gama:** Carpeta almacén limpieza

**Tiempo estimado limpieza:** 3 h.

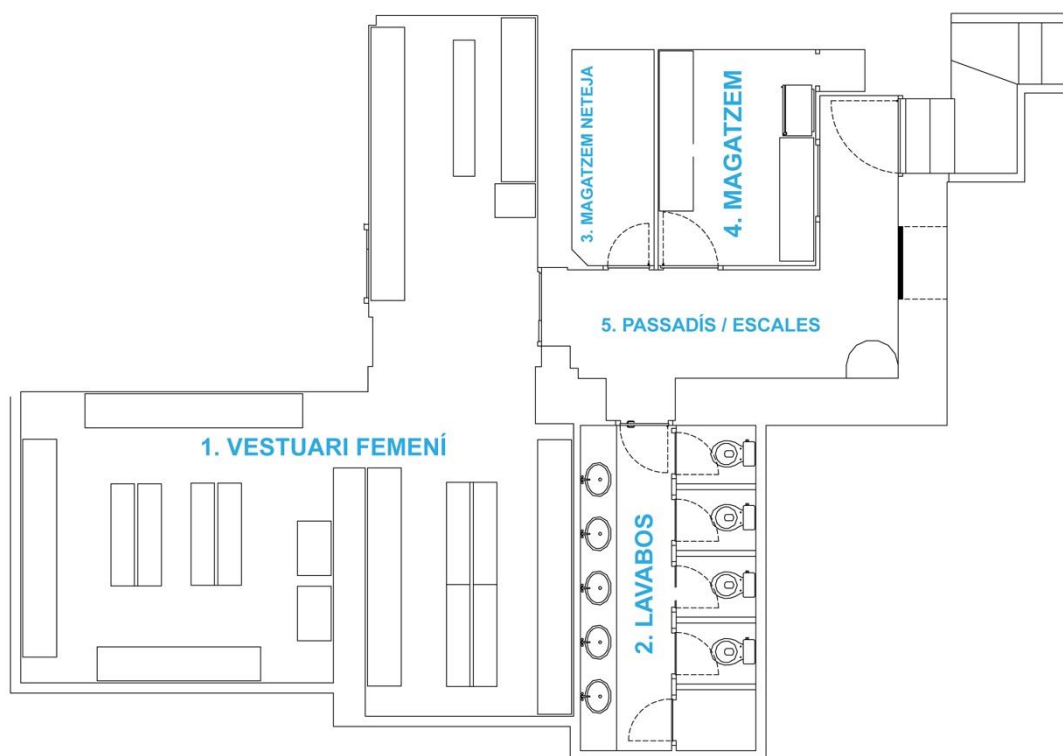

### GAMA SERVICIO DE LIMPIEZA

UBICACIÓN	SERVICIO	PRODUCTO / MATERIAL / UTENSILIO
1. VESTUARI FEMENÍ	Retirada bolsas de basura, limpieza de papeleras y reposición.	Bolsa negra
	Limpieza de alicatados y paredes	Bayeta azul y producto específico
	Limpieza de los espejos	Bayeta azul y producto específico para cristales
	Limpieza de las taquillas, puertas, laterales y partes superiores	Bayeta azul y producto específico
	Barrido del pavimento	Escoba y recogedor
	Fregado del pavimento	Cubo, fregona y producto específico para pavimentos

## GAMA SERVICIO DE LIMPIEZA

UBICACIÓN	SERVICIO	PRODUCTO / MATERIAL / UTENSILIO
<b>2. LAVABOS</b>	Retirada bolsas de basura, limpieza de papeleras y reposición.	Bolsa negra
	Limpieza y desinfección de sanitarios	Bayeta roja y producto específico
	Limpieza y desinfección de la pica y grifería	Bayeta amarilla y producto específico
	Limpieza de alicatados y paredes	Bayeta azul y producto específico
	Reposición de papel higiénico en el dispensador de cada inodoro	Papel higiénico
	Limpieza de los escobilleros y recipientes	Bayeta roja y producto específico
	Reposición de jabón de manos en los dispensadores	Jabón de manos
	Limpieza de los espejos	Bayeta azul y producto específico para cristales
	Barrido del pavimento	Escoba y recogedor
	Fregado del pavimento	Cubo, fregona y producto específico para pavimentos
<b>3. MAGATZEM NETEJA</b>	Retirada bolsas de basura, limpieza de papeleras y reposición.	Bolsa negra
	Limpieza y orden de estanterías	
	Barrido del pavimento	Escoba y recogedor
	Fregado del pavimento	Cubo, fregona y producto específico para pavimentos
<b>4. MAGATZEM</b>	Retirada bolsas de basura, limpieza de papeleras y reposición.	Bolsa negra
	Limpieza y orden de estanterías	
	Barrido del pavimento	Escoba y recogedor
	Fregado del pavimento	Cubo, fregona y producto específico para pavimentos

## Vestuari coordinadores

**Ubicació:** Vestuaris coordinadores  
**Departamento:** Manteniment, Seguretat i Neteja  
**Empresa encargada:** Limpieza  
**Nivel:** 6 – Àrea Panoràmica  
**Ubicació gama:** Carpeta almacén limpieza



**Tiempo estimado limpieza:** 1 h.

### GAMA SERVICIO DE LIMPIEZA

UBICACIÓN	SERVICIO	PRODUCTO / MATERIAL / UTENSILIO
<b>VESTUARI</b>	Retirada bolsas de basura, limpieza de papeleras y reposición.	Bolsa negra
	Limpieza y desinfección de sanitarios	Bayeta roja y producto específico
	Limpieza y desinfección de la pica y grifería	Bayeta amarilla y producto específico
	Limpieza de alicatados y paredes	Bayeta azul y producto específico
	Reposición de papel higiénico en el dispensador de cada inodoro	Papel higiénico
	Limpieza de los escobilleros y recipientes	Bayeta roja y producto específico
	Reposición de jabón de manos en los dispensadores	Jabón de manos
	Limpieza de las taquillas, puertas, laterales y partes superiores	Bayeta azul y producto específico
	Limpieza de los espejos	Bayeta azul y producto específico para cristales
	Barrido del pavimento	Escoba y recogedor
	Fregado del pavimento	Cubo, fregona y producto específico para pavimentos
	Limpieza de las puertas	Bayeta azul y producto específico

## Limpieza caminos Área Panorámica

**Espacio:** Limpieza de caminos Área Panorámica  
**Departamento:** Manteniment, Seguretat i Neteja  
**Empresa encargada:** Limpieza  
**Nivel:** 6 – Àrea Panoràmica  
**Ubicación gama:** Pendiente



**Tiempo estimado limpieza:** 3 h.

### GAMA SERVICIO DE LIMPIEZA

UBICACIÓN	SERVICIO
<b>ÁREA PANORÁMICA CAMINOS, CALLES Y ESPACIOS</b>	Soplado de elementos como pinaza, tierra, hojas. Realizar el soplado de la zona antes de la apertura del parque y siempre soplando hacia el centro del camino. Luego realizar la retirada y traslado al área de reciclaje.
	Repaso continuo de toda la zona con escoba y recogedor
	Limpieza de postes y farolas
	Limpieza de barandillas de toda la zona
	Limpieza de señales
	Limpieza de papeleras
	Retirar todos los papeles y basura de los laterales de los caminos con pinzas

**IMPORTANTE:** color de la bolsa según tipo de residuo

	<b>BASURA:</b> Restos de barrido, pañales, papeles y plásticos sucios		<b>ORGÁNICO:</b> Restos de comida, tapones de corcho, restos de plantas y hierbas
	<b>PLÁSTICOS:</b> Envases de plástico, Latas, Bric		<b>PAPEL Y CARTÓN:</b> Papeles, diarios, revistas, cartón plegado





## Limpieza caminos Zona Media

**Espacio:** Limpieza de caminos Zona Media  
**Departamento:** Manteniment, Seguretat i Neteja  
**Empresa encargada:** Limpieza  
**Nivel:** 2,3,4,5 (zona media)  
**Ubicación gama:** Pendiente

**Tiempo estimado limpieza:** 3 h.



### GAMA SERVICIO DE LIMPIEZA

UBICACIÓN	SERVICIO
<b>ZONA MEDIA CAMINOS, CALLES Y ESPACIOS</b>	Soplado de elementos como pinaza, tierra, hojas. Realizar el soplado de la zona antes de la apertura del parque y siempre soplando hacia el centro del camino. Luego realizar la retirada y traslado al área de reciclaje.
	Repaso continuo de toda la zona con escoba y recogedor
	Limpieza de postes y farolas
	Limpieza de barandillas de toda la zona
	Limpieza de señales
	Limpieza de papeleras
	Retirar todos los papeles y basura de los laterales de los caminos con pinzas

#### IMPORTANTE: color de la bolsa según tipo de residuo

	<b>BASURA:</b> Restos de barrido, pañales, papeles y plásticos sucios		<b>ORGÁNICO:</b> Restos de comida, tapones de corcho, restos de plantas y hierbas
	<b>PLÁSTICOS:</b> Envases de plástico, Latas, Brics		<b>PAPEL Y CARTÓN:</b> Papeles, diarios, revistas, cartón plegado





## Limpieza caminos Zona Baja

**Espacio:** Limpieza de caminos Zona Baja  
**Departamento:** Manteniment, Seguretat i Neteja  
**Empresa encargada:** Limpieza  
**Nivel:** 1 (zona baja) Aventures  
**Ubicación gama:** Pendiente

**Tiempo estimado limpieza:** 3 h.



### GAMA SERVICIO DE LIMPIEZA

UBICACIÓN	SERVICIO
<b>ZONA BAJA CAMINOS, CALLES Y ESPACIOS</b>	Soplado de elementos como pinaza, tierra, hojas. Realizar el soplado de la zona antes de la apertura del parque y siempre soplando hacia el centro del camino. Luego realizar la retirada y traslado al área de reciclaje.
	Repaso continuo de toda la zona con escoba y recogedor
	Limpieza de postes y farolas
	Limpieza de barandillas de toda la zona
	Limpieza de señales
	Limpieza de papeleras
	Retirar todos los papeles y basura de los laterales de los caminos con pinzas

### IMPORTANTE: color de la bolsa según tipo de residuo

	<b>BASURA:</b> Restos de barrido, pañales, papeles y plásticos sucios		<b>ORGÁNICO:</b> Restos de comida, tapones de corcho, restos de plantas y hierbas
	<b>PLÁSTICOS:</b> Envases de plástico, Latas, Brics		<b>PAPEL Y CARTÓN:</b> Papeles, diarios, revistas, cartón plegado



## Recogida de basuras Área Panorámica

**Espacio:** Recogida de basuras Área Panorámica  
**Departamento:** Manteniment, Seguretat i Neteja  
**Empresa encargada:** Limpieza  
**Nivel:** 6 (zona alta)  
**Ubicación gama:** Pendiente



**Tiempo estimado limpieza:** 3 h.

### GAMA SERVICIO DE LIMPIEZA

UBICACIÓN	SERVICIO
<b>PAPELERAS</b> 	<p>Retirar las bolsas de basura y se recogerán los posibles restos caídos en la zona, transportándolos en carro para evitar ensuciar zonas contiguas.</p> <p>Eliminar con la bayeta o el estropajo humedecidos con detergente-desinfectante la suciedad acumulada en el interior de la papeleras y cualquier posible derramada producida durante la recogida.</p> <p>El exterior de la papeleras se limpiará con una bayeta húmeda con detergente neutro.</p> <p>Reponer las bolsas de plástico en los contenedores con el color correspondiente según el tipo de residuo del contenedor.</p>
<b>CUBOS DE RECICLAJE</b> 	<p>Se vaciarán los contenedores de residuos y se recogerán los posibles restos caídos en la zona, transportándolos en carro para evitar ensuciar zonas contiguas.</p> <p>Eliminar con la bayeta o el estropajo humedecidos con detergente-desinfectante la suciedad acumulada en el interior de los recipientes de residuos y cualquier posible derramada producida durante la recogida.</p> <p>El exterior de los recipientes de residuos se limpiará con una bayeta húmeda con detergente neutro. En caso de suciedad difícil de desprender se utilizará un estropajo abrasivo con detergente-desinfectante.</p>
<b>CENTROS DE RESTAURACIÓN</b> <ul style="list-style-type: none"> <li>• LA MASIA</li> <li>• YOGURTERIA</li> <li>• XURRERIA</li> <li>• ENRIQUE TOMÁS</li> <li>• ESCRIBÀ</li> <li>• LA TERRASSA DE L'AEROPORT</li> </ul>	<p>Retirar las bolsas de basura y se recogerán los posibles restos caídos en la zona, transportándolos en carro para evitar ensuciar zonas contiguas.</p> <p>Reponer las bolsas de plástico en los contenedores con el color correspondiente según el tipo de residuo del contenedor.</p> <p>Si hay cajas de cartón plegar y depositar en el carro de residuos para reciclar posteriormente.</p> <p>Reponer las bolsas de plástico en los contenedores con el color correspondiente según el tipo de residuo del contenedor.</p>
<b>CARRO DE RESIDUOS</b> 	<p>Una vez se encuentre el carro de residuos lleno dirigirse a la zona de reciclaje de TV3.</p> <p>Depositar las bolsas y residuos del carro en los diferentes contenedores y compactadoras y realizar correctamente la segregación según el tipo de residuo.</p> <p>Una vez acabada la jornada y vaciado el carro de residuos eliminar con la bayeta o el estropajo humedecidos con detergente-desinfectante la suciedad acumulada en el interior del carro y cualquier posible derramada producida durante la recogida. En el caso de mucha suciedad es aconsejable realizar la limpieza del carro con agua y detergente utilizando la manguera y suministro de agua de la zona de reciclaje.</p>

### IMPORTANTE: color de la bolsa según tipo de residuo

	<b>BASURA:</b> Restos de barrido, pañales, papeles y plásticos sucios		<b>ORGÁNICO:</b> Restos de comida, tapones de corcho, restos de plantas y hierbas
	<b>PLÁSTICOS:</b> Envases de plástico, Latas, Brics		<b>PAPEL Y CARTÓN:</b> Papeles, diarios, revistas, cartón plegado





## Recogida de basuras Zona Media

**Espacio:** Recogida de basuras Zona Media  
**Departamento:** Manteniment, Seguretat i Neteja  
**Empresa encargada:** Limpieza  
**Nivel:** 2,4,5 (zona media)  
**Ubicación gama:** Pendiente



**Tiempo estimado limpieza:** 3 h.

### GAMA SERVICIO DE LIMPIEZA

UBICACIÓN	SERVICIO
<b>PAPELERAS</b> 	Retirar las bolsas de basura y se recogerán los posibles restos caídos en la zona, transportándolos en carro para evitar ensuciar zonas contiguas.
	Eliminar con la bayeta o el estropajo humedecidos con detergente-desinfectante la suciedad acumulada en el interior de la papeleras y cualquier posible derramada producida durante la recogida.
	El exterior de la papeleras se limpiará con una bayeta húmeda con detergente neutro.
	Reponer las bolsas de plástico en los contenedores con el color correspondiente según el tipo de residuo del contenedor.
<b>CENTROS DE RESTAURACIÓN /OTROS</b> <ul style="list-style-type: none"> <li>• CAFETERIA SOMNIS</li> <li>• FRANKFURT KRÜEGER</li> <li>• CAFÉ PASAJE</li> <li>• VESTUARIOS PERSONAL</li> </ul>	Retirar las bolsas de basura y se recogerán los posibles restos caídos en la zona, transportándolos en carro para evitar ensuciar zonas contiguas.
	Reponer las bolsas de plástico en los contenedores con el color correspondiente según el tipo de residuo del contenedor.
	Si hay cajas de cartón plegar y depositar en el carro de residuos para reciclar posteriormente.
	Reponer las bolsas de plástico en los contenedores con el color correspondiente según el tipo de residuo del contenedor.
<b>CARRO DE RESIDUOS</b> 	Una vez se encuentre el carro de residuos lleno dirigirse a la zona de reciclaje de TV3.
	Depositar las bolsas y residuos del carro en los diferentes contenedores y compactadoras y realizar correctamente la segregación según el tipo de residuo.
	Una vez acabada la jornada y vaciado el carro de residuos eliminar con la bayeta o el estropajo humedecidos con detergente-desinfectante la suciedad acumulada en el interior del carro y cualquier posible derramada producida durante la recogida. En el caso de mucha suciedad es aconsejable realizar la limpieza del carro con agua y detergente utilizando la manguera y suministro de agua de la zona de reciclaje.

### IMPORTANTE: color de la bolsa según tipo de residuo

	<b>BASURA:</b> Restos de barrido, pañales, papeles y plásticos sucios		<b>ORGÁNICO:</b> Restos de comida, tapones de corcho, restos de plantas y hierbas
	<b>PLÁSTICOS:</b> Envases de plástico, Latas, Brics		<b>PAPEL Y CARTÓN:</b> Papeles, diarios, revistas, cartón plegado





- ZONA ALTA / ÀREA PANORÀMICA
- ZONA MEDIA
- ZONA BAJA

## Recogida de basuras Zona Baja

**Espacio:** Recogida de basuras Zona Baja  
**Departamento:** Manteniment, Seguretat i Neteja  
**Empresa encargada:** Limpieza  
**Nivel:** 1  
**Ubicación gama:** Pendiente

**Tiempo estimado limpieza:** 3 h.



### GAMA SERVICIO DE LIMPIEZA

UBICACIÓN	SERVICIO
<b>PAPELERAS</b> 	<p>Retirar las bolsas de basura y se recogerán los posibles restos caídos en la zona, transportándolos en carro para evitar ensuciar zonas contiguas.</p> <p>Eliminar con la bayeta o el estropajo humedecidos con detergente-desinfectante la suciedad acumulada en el interior de la papeleras y cualquier posible derramada producida durante la recogida.</p> <p>El exterior de la papeleras se limpiará con una bayeta húmeda con detergente neutro.</p> <p>Reponer las bolsas de plástico en los contenedores con el color correspondiente según el tipo de residuo del contenedor.</p>
<b>CUBOS DE RECICLAJE</b> 	<p>Se vaciarán los contenedores de residuos y se recogerán los posibles restos caídos en la zona, transportándolos en carro para evitar ensuciar zonas contiguas.</p> <p>Eliminar con la bayeta o el estropajo humedecidos con detergente-desinfectante la suciedad acumulada en el interior de los recipientes de residuos y cualquier posible derramada producida durante la recogida.</p> <p>El exterior de los recipientes de residuos se limpiará con una bayeta húmeda con detergente neutro. En caso de suciedad difícil de desprender se utilizará un estropajo abrasivo con detergente-desinfectante.</p>
<b>CENTROS DE RESTAURACIÓN</b> <ul style="list-style-type: none"> <li>• QUIOSC DE LA MINA</li> <li>• BAR PIRATTA</li> <li>• BAR ESTACIÓ</li> <li>• TELEPIZZA</li> <li>• CARRETS</li> <li>• FOODTRUCK DIAVOLO</li> <li>• GELATERIA</li> </ul>	<p>Retirar las bolsas de basura y se recogerán los posibles restos caídos en la zona, transportándolos en carro para evitar ensuciar zonas contiguas.</p> <p>Reponer las bolsas de plástico en los contenedores con el color correspondiente según el tipo de residuo del contenedor.</p> <p>Si hay cajas de cartón plegar y depositar en el carro de residuos para reciclar posteriormente.</p> <p>Reponer las bolsas de plástico en los contenedores con el color correspondiente según el tipo de residuo del contenedor.</p>
<b>CARRO DE RESIDUOS / VEHÍCULO</b> 	<p>Una vez se encuentre el carro de residuos/vehículo lleno dirigirse a la zona de reciclaje de TV3.</p> <p>Depositar las bolsas y residuos del carro en los diferentes contenedores o compactadoras y realizar correctamente la segregación según el tipo de residuo.</p> <p>Una vez acabada la jornada y vaciado el carro de residuos eliminar con la bayeta o el estropajo humedecidos con detergente-desinfectante la suciedad acumulada en el interior del carro/vehículo y cualquier posible derramada producida durante la recogida. En el caso de mucha suciedad es aconsejable realizar la limpieza del carro/vehículo con agua y detergente utilizando la manguera y suministro de agua de la zona de reciclaje.</p>

**IMPORTANTE:** color de la bolsa según tipo de residuo

	<b>BASURA:</b> Restos de barrido, pañales, papeles y plásticos sucios		<b>ORGÁNICO:</b> Restos de comida, tapones de corcho, restos de plantas y hierbas
	<b>PLÁSTICOS:</b> Envases de plástico, Latas, Bricos		<b>PAPEL Y CARTÓN:</b> Papeles, diarios, revistas, cartón plegado

## Procedimiento y horarios recogida aproximados según temporada alta o baja:

### ACCIÓN 1

14:00 - Inicio recogida bolsas de basura con carrito desde la atracción Tibicity hasta Taberna Telepizza

Retirada de todas las bolsas de basura de los caminos y reposición de las bolsas.

Retirada de todas las bolsas de basura, envases y cajas utilizados en los centros de restauración de zona baja y reposición de bolsas si es necesario en el siguiente orden:

- Tibicity
- Foto Mina
- Quiosco de la Mina
- Foto Russa
- Bar Piratta
- Bar Estación
- Taberna de Castillo
- Parking Cima

### ACCIÓN 2

Cargar vehículo eléctrico del cerramiento acceso Globus con las basura retiradas.

### ACCIÓN 3

Sobre las 16:00 h.

Solicitar salida a Operaciones a través del CSO.

Una vez confirmada la salida:

Conducir el vehículo lentamente por el paseo de salida, un operario dentro del vehículo y otro operario a pie por delante por Seguridad y abriendo paso por si hubiera público.

Una vez pasado el camino peatonal, dirigirse con el vehículo por el exterior del Parque a la zona de reciclaje de TV3.

Depositar las basuras en el contenedor correspondiente según segregación.





## Vidres La Masia

**Espacio:** Vidres La Masia  
**Departamento:** Manteniment, Seguretat i Neteja  
**Empresa encargada:** Limpieza  
**Nivel:** 6 – Àrea Panoràmica  
**Ubicación gama:** Pendiente



**Tiempo estimado limpieza: 3 h.**

UBICACIÓN	SERVICIO	PRODUCTO / MATERIAL / UTENSILIO
<b>Ventanas y puertas Restaurante y Cafetería</b>	Retirar restos de tierra, arena, polvo u otros materiales que se encuentren adheridos a los vidrios	Rasqueta o rascador
	Se moja la superficie de vidrio con agua mojado y una bayeta. En todo momento se aplicará mucha agua para evitar los arañazos en la superficie	Bayeta azul, cubo y agua
	Se realizará una mezcla de agua y desengrasante específico para la limpieza manual del cristal con bayeta	Cubo, agua y producto específico
	Se retira el agua y detergente con haragán y bayeta	Haragán y bayeta azul
	Se repasan los cantos y molduras para que quede seca la superficie	Gamuza y trapo de algodón
<b>Ventanas y puertas Comedor de personal (planta baja)</b>	Retirar restos de tierra, arena, polvo u otros materiales que se encuentren adheridos al vidrio	Rasqueta o rascador
	Se moja la superficie de vidrio con agua mojado y una bayeta. En todo momento se aplicará mucha agua para evitar los arañazos en la superficie	Bayeta azul, cubo y agua
	Se realizará una mezcla de agua y desengrasante específico para la limpieza manual del cristal con bayeta	Cubo, agua y producto específico
	Se retira el agua y detergente con haragán y bayeta	Haragán y bayeta azul
	Se repasan los cantos y molduras para que quede seca la superficie	Gamuza y trapo de algodón

### IMPORTANTE

- Para realizar la limpieza de cristales en altura se utilizarán alargadores telescópicos.

## Vidres Oficina d'Informació / Tibiclub

**Espacio:** Vidres Oficina d'Informació / Tibiclub  
**Departamento:** Manteniment, Seguretat i Neteja  
**Empresa encargada:** Limpieza  
**Nivel:** 6 – Àrea Panoràmica  
**Ubicación gama:** Pendiente



**Tiempo estimado limpieza: 3 h.**

UBICACIÓN	SERVICIO	PRODUCTO / MATERIAL / UTENSILIO
<b>Ventanas y puertas Vidres Oficina d'Informació Tibiclub</b>	Retirar restos de tierra, arena, polvo u otros materiales que se encuentren adheridos a los vidrios	Rasqueta o rascador
	Se moja la superficie de vidrio con agua mojadador y una bayeta. En todo momento se aplicará mucha agua para evitar los arañazos en la superficie	Bayeta azul, cubo y agua
	Se realizará una mezcla de agua y desengrasante específico para la limpieza manual del cristal con bayeta	Cubo, agua y producto específico
	Se retira el agua y detergente con haragán y bayeta	Haragán y bayeta azul
	Se repasan los cantos y molduras para que quede seca la superficie	Gamuza y trapo de algodón

### IMPORTANTE

- Para realizar la limpieza de cristales en altura se utilizarán alargadores telescópicos.

## Vidres Edifici Oficines

**Espacio:** Vidres Edifici Oficines  
**Departamento:** Manteniment, Seguretat i Neteja  
**Empresa encargada:** Limpieza  
**Nivel:** 6 – Àrea Panoràmica  
**Ubicación gama:** Pendiente



**Tiempo estimado limpieza:** 4 h.

UBICACIÓN	SERVICIO	PRODUCTO / MATERIAL / UTENSILIO
<b>Ventanas y puertas de cristal Edificio de Oficinas (Interior y exterior)</b>	Retirar restos de tierra, arena, polvo u otros materiales que se encuentren adheridos a los vidrios	Rasqueta o rascador
	Se moja la superficie de vidrio con agua mojado y una bayeta. En todo momento se aplicará mucha agua para evitar los arañazos en la superficie	Bayeta azul, cubo y agua
	Se realizará una mezcla de agua y desengrasante específico para la limpieza manual del cristal con bayeta	Cubo, agua y producto específico
	Se retira el agua y detergente con haragán y bayeta	Haragán y bayeta azul
	Se repasan los cantos y molduras para que quede seca la superficie	Gamuza y trapo de algodón

### IMPORTANTE

- Para realizar la limpieza de cristales en altura se utilizarán alargadores telescópicos.

## Vidres Museu d'Autòmats

**Espacio:** Vidres Museu d'Autòmats  
**Departamento:** Manteniment, Seguretat i Neteja  
**Empresa encargada:** Limpieza  
**Nivel:** 5 - Somnis  
**Ubicación gama:** Pendiente

**Tiempo estimado limpieza:** 3 h.



UBICACIÓN	SERVICIO	PRODUCTO / MATERIAL / UTENSILIO
<b>Ventanas y puertas del Museo de Autómatas (Interior y exterior)</b>	Retirar restos de tierra, arena, polvo u otros materiales que se encuentren adheridos a los vidrios	Rasqueta o rascador
	Se moja la superficie de vidrio con agua mojado y una bayeta. En todo momento se aplicará mucha agua para evitar los arañazos en la superficie	Bayeta azul, cubo y agua
	Se realizará una mezcla de agua y desengrasante específico para la limpieza manual del cristal con bayeta	Cubo, agua y producto específico
	Se retira el agua y detergente con haragán y bayeta	Haragán y bayeta azul
	Se repasan los cantos y molduras para que quede seca la superficie	Gamuza y trapo de algodón

**IMPORTANTE**  
*- Para realizar la limpieza de cristales en altura se utilizarán alargadores telescópicos.*

## Vidres Miramiralls

**Espacio:** Vidres Miramiralls  
**Departamento:** Manteniment, Seguretat i Neteja  
**Empresa encargada:** Limpieza  
**Nivel:** 5 - Somnis  
**Ubicación gama:** Pendiente

**Tiempo estimado limpieza:** 3 h.



UBICACIÓN	SERVICIO	PRODUCTO / MATERIAL / UTENSILIO
<b>Espejos y puertas de vidrio de la atracción Miramiralls (interior y exterior)</b>	Retirar restos de tierra, arena, polvo u otros materiales que se encuentren adheridos a los vidrios	Rasqueta o rascador
	Se moja la superficie de vidrio con agua mojado y una bayeta. En todo momento se aplicará mucha agua para evitar los arañazos en la superficie	Bayeta azul, cubo y agua
	Se realizará una mezcla de agua y desengrasante específico para la limpieza manual del cristal con bayeta	Cubo, agua y producto específico
	Se retira el agua y detergente con haragán y bayeta	Haragán y bayeta azul
	Se repasan los cantos y molduras para que quede seca la superficie	Gamuza y trapo de algodón

### IMPORTANTE

- Para realizar la limpieza de cristales en altura se utilizarán alargadores telescópicos.

## Vidres Plaça Somnis

**Espacio:** Vidres Plaça Somnis  
**Departamento:** Manteniment, Seguretat i Neteja  
**Empresa encargada:** Limpieza  
**Nivel:** 5 - Somnis  
**Ubicación gama:** Pendiente



**Tiempo estimado limpieza:** 2 h.

UBICACIÓN	SERVICIO	PRODUCTO / MATERIAL / UTENSILIO
<b>Vidrios de las barandillas de la Plaza Somnis (interior y exterior)</b>	Retirar restos de tierra, arena, polvo u otros materiales que se encuentren adheridos a los vidrios	Rasqueta o rascador
	Se moja la superficie de vidrio con agua mojado y una bayeta. En todo momento se aplicará mucha agua para evitar los arañazos en la superficie	Bayeta azul, cubo y agua
	Se realizará una mezcla de agua y desengrasante específico para la limpieza manual del cristal con bayeta	Cubo, agua y producto específico
	Se retira el agua y detergente con haragán y bayeta	Haragán y bayeta azul
	Se repasan los cantos y molduras para que quede seca la superficie	Gamuza y trapo de algodón

### IMPORTANTE

- Para realizar la limpieza de cristales en altura se utilizarán alargadores telescópicos.

## Vidres Edifici Somnis

**Espacio:** Vidres Edifici Somnis  
**Departamento:** Manteniment, Seguretat i Neteja  
**Empresa encargada:** Limpieza  
**Nivel:** 5 - Somnis  
**Ubicación gama:** Pendiente

**Tiempo estimado limpieza:** 3 h.



UBICACIÓN	SERVICIO	PRODUCTO / MATERIAL / UTENSILIO
<b>Vidrios de las salas de las salas del Edificio Somnis (interior y exterior)</b>	Retirar restos de tierra, arena, polvo u otros materiales que se encuentren adheridos a los vidrios	Rasqueta o rascador
	Se moja la superficie de vidrio con agua mojado y una bayeta. En todo momento se aplicará mucha agua para evitar los arañazos en la superficie	Bayeta azul, cubo y agua
	Se realizará una mezcla de agua y desengrasante específico para la limpieza manual del cristal con bayeta	Cubo, agua y producto específico
	Se retira el agua y detergente con haragán y bayeta	Haragán y bayeta azul
	Se repasan los cantos y molduras para que quede seca la superficie	Gamuza y trapo de algodón

### IMPORTANTE

- Para realizar la limpieza de cristales en altura se utilizarán alargadores telescópicos.



## Vidres ascensors

**Espacio:** Vidres ascensors  
**Departamento:** Manteniment, Seguretat i Neteja  
**Empresa encargada:** Limpieza  
**Nivel:** Todas las plantas con ascensor  
**Ubicación gama:** Pendiente

**Tiempo estimado limpieza:** 3 h.

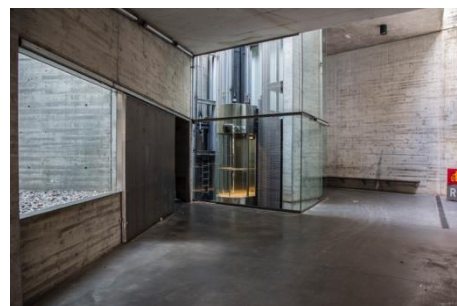

UBICACIÓN	SERVICIO	PRODUCTO / MATERIAL / UTENSILIO
<b>Vidrios de los 2 ascensores, todas las plantas y vitrinas de la instalación (interior y exterior)</b>	Retirar restos de tierra, arena, polvo u otros materiales que se encuentren adheridos a los vidrios	Rasqueta o rascador
	Se moja la superficie de vidrio con agua mojadador y una bayeta. En todo momento se aplicará mucha agua para evitar los arañazos en la superficie	Bayeta azul, cubo y agua
	Se realizará una mezcla de agua y desengrasante específico para la limpieza manual del cristal con bayeta	Cubo, agua y producto específico
	Se retira el agua y detergente con haragán y bayeta	Haragán y bayeta azul
	Se repasan los cantos y molduras para que quede seca la superficie	Gamuza y trapo de algodón

### IMPORTANTE

- Para realizar la limpieza de cristales en altura se utilizarán alargadores telescópicos.

## Vidres Mupis

**Espacio:** Vidres Mupis (mobiliari urbà per a informació)  
**Departamento:** Manteniment, Seguretat i Neteja  
**Empresa encargada:** Limpieza  
**Nivel:** Todos  
**Ubicación gama:** Pendiente



**Tiempo estimado limpieza:** 3 h.

UBICACIÓN	SERVICIO	PRODUCTO / MATERIAL / UTENSILIO
<b>Vidrios de los Mupis (soportes de publicidad)</b> <b>17 unidades</b>	Retirar restos de tierra, arena, polvo u otros materiales que se encuentren adheridos a los vidrios	Rasqueta o rascador
	Se moja la superficie de vidrio con agua mojadador y una bayeta.	Bayeta azul, cubo y agua
	En todo momento se aplicará mucha agua para evitar los arañazos en la superficie	Cubo, agua y producto específico
	Se realizará una mezcla de agua y desengrasante específico para la limpieza manual del cristal con bayeta	Haragán y bayeta azul
	Se retira el agua y detergente con haragán y bayeta	Gamuza y trapo de algodón
	Se repasan los cantos y molduras para que quede seca la superficie	

### IMPORTANTE

- Para realizar la limpieza de cristales en altura se utilizarán alargadores telescópicos.

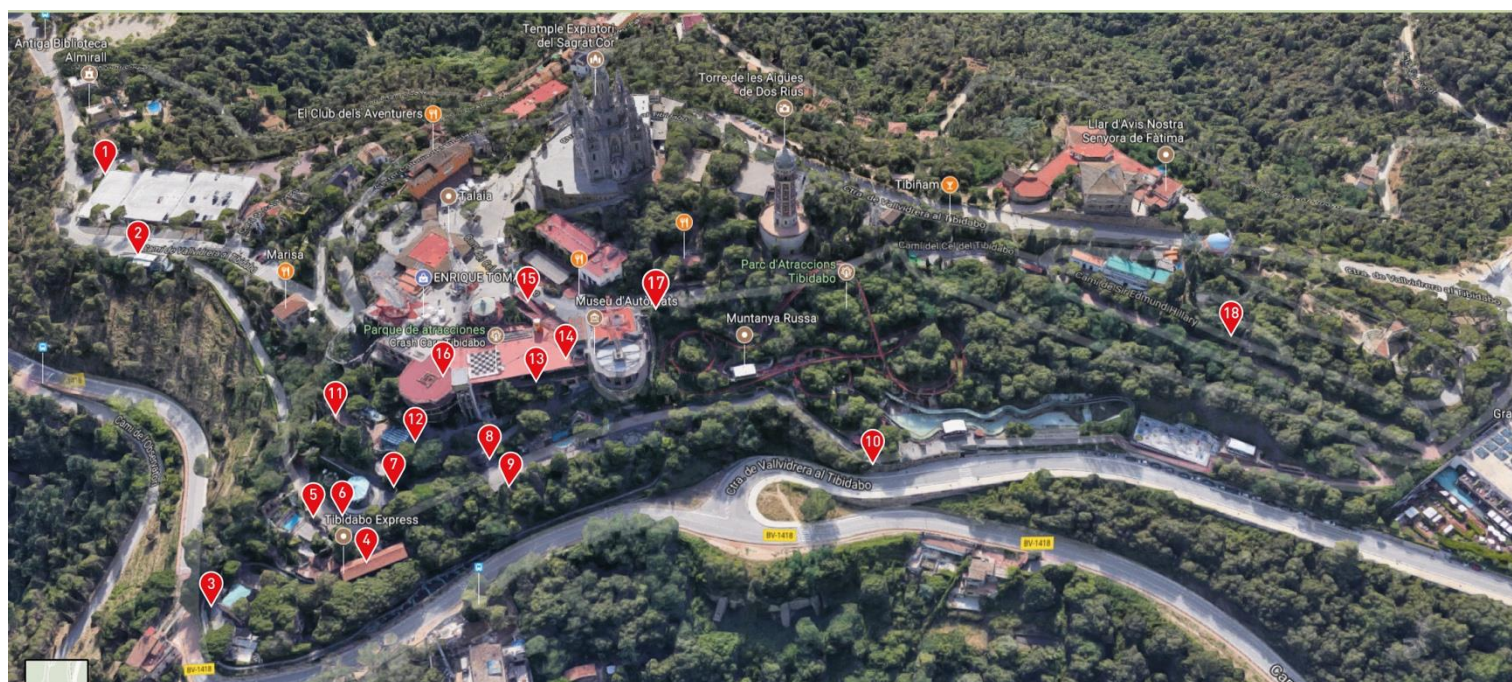



#### NIVELL 1

- 1- Entrada aparcament del Cim
- 2- Entrada taquilles aparcament
- 3- Entrada Castell Misteriós
- 4- Entrada Tibidabo Express
- 5- Entrada Hurakan
- 6- Costat màquines vending Hurakan
- 7- Rampa Diavolo Dididado
- 8- Sortida ascensors serveis Piratta
- 9- Rampa Tibidabo Express nivell Piratta
- 10- Entrada Mina d'Or Quijote

#### NIVELL 2

- 11- Entrada Alaska
- 12- Entrada Llits Elàstics

#### NIVELL 4

- 13- Entrada Crash Cars

#### NIVELL 5

- 14- Plaça dels Somnis, museu d'autòmats

#### NIVELL 6

- 15- Rampa accés principal
- 16- Mirador Camí del Cel
- 17- Vending Aeroport
- 18- Zona de jocs - Edifici Cel

- Suport reservat Tibidabo
- Suport fora de servei

TOTAL SUPORTS OPERATIUS: 16 Unitats



## Sala de descans Andorra

**Espacio:** Sala de descanso Andorra  
**Departamento:** Manteniment, Seguretat i Neteja  
**Empresa encargada:** Limpieza  
**Nivel:** 6 – Àrea Panoràmica  
**Ubicación gama:** Almacén limpieza



**Tiempo estimado limpieza: 2 h.**



### GAMA SERVICIO DE LIMPIEZA

UBICACIÓN	SERVICIO	PRODUCTO / MATERIAL / UTENSILIO
<b>1. SALA DE DESCANSO</b>	Retirada bolsas de basura, limpieza de papeleras y reposición	Bolsa negra
	Limpieza de paredes	Bayeta azul y producto específico
	Limpieza de mesas	Bayeta azul y producto específico
	Limpieza de sillas y sillones	Bayeta azul y producto específico
	Limpieza de las consignas	Bayeta azul y producto específico
	Limpieza de mobiliario	Bayeta azul y producto específico
	Barrido o mopeado del pavimento	Escoba y recogedor
	Fregado del pavimento	Cubo, fregona y producto específico para pavimentos
	Limpieza de ventanas	Bayeta azul y producto específico
	Limpieza de las puertas	Bayeta azul y producto específico

## GAMA SERVICIO DE LIMPIEZA

UBICACIÓN	SERVICIO	PRODUCTO / MATERIAL / UTENSILIO
<b>2. LAVABO</b>	Retirada bolsas de basura, limpieza de papeleras y reposición	Bolsa negra
	Limpieza y desinfección de sanitario	Bayeta roja y producto específico
	Limpieza y desinfección de la pica y grifería	Bayeta amarilla y producto específico
	Limpieza de paredes y alicatados	Bayeta azul y producto específico
	Reposición de papel higiénico en el dispensador de cada inodoro	Papel higiénico
	Limpieza de los escobilleros y recipientes	Bayeta roja y producto específico
	Reposición de jabón de manos en los dispensadores	Jabón de manos
	Limpieza de los espejos	Bayeta azul y producto específico para cristales
	Limpieza de la pantalla de la luz	Bayeta azul y producto específico
	Barrido del pavimento	Escoba y recogedor
	Fregado del pavimento	Cubo, fregona y producto específico para pavimentos
	Limpieza de la puerta	Bayeta azul y producto específico
	Limpieza del soporte dispensador de papel	Bayeta azul y producto específico
<b>3. DESPATX NETEJA</b>	Retirada bolsa de basura, limpieza de papeleras y reposición	Bolsa negra
	Limpieza de paredes	Bayeta azul y producto específico
	Limpieza de mesas	Bayeta azul y producto específico
	Limpieza de silla	Bayeta azul y producto específico
	Limpieza del ordenador, pantalla, teclado y ratón	Bayeta azul y producto específico
	Limpieza de mobiliario	Bayeta azul y producto específico
	Barrido o mopeado del pavimento	Escoba y recogedor
	Fregado del pavimento	Cubo, fregona y producto específico para pavimentos
	Limpieza de ventanas	Bayeta azul y producto específico
	Limpieza de las puertas	Bayeta azul y producto específico
<b>4. SALA DE TÈCNICA</b>	Retirada bolsa de basura, limpieza de papeleras y reposición	Bolsa negra
	Limpieza de paredes	Bayeta azul y producto específico
	Limpieza de mobiliario	Bayeta azul y producto específico
	Barrido o mopeado del pavimento	Escoba y recogedor
	Fregado del pavimento	Cubo, fregona y producto específico para pavimentos
	Limpieza de ventanas	Bayeta azul y producto específico
	Limpieza de las puertas	Bayeta azul y producto específico

## GAMA SERVICIO DE LIMPIEZA

UBICACIÓN	SERVICIO	PRODUCTO / MATERIAL / UTENSILIO
<b>5. DESPATX ROBA</b>	Retirada bolsa de basura, limpieza de papelera y reposición	Bolsa negra
	Limpieza de paredes	Bayeta azul y producto específico
	Limpieza de mesas	Bayeta azul y producto específico
	Limpieza de silla	Bayeta azul y producto específico
	Limpieza del ordenador, pantalla, teclado y ratón	Bayeta azul y producto específico
	Limpieza de mobiliario	Bayeta azul y producto específico
	Barrido o mopeado del pavimento	Escoba y recogedor
	Fregado del pavimento	Cubo, fregona y producto específico para pavimentos
	Limpieza de ventanas	Bayeta azul y producto específico
	Limpieza de las puertas	Bayeta azul y producto específico
<b>6. MAGATZEM ROBA</b>	Retirada bolsa de basura, limpieza de papelera y reposición	Bolsa negra
	Limpieza de paredes	Bayeta azul y producto específico
	Limpieza de mobiliario	Bayeta azul y producto específico
	Barrido o mopeado del pavimento	Escoba y recogedor
	Fregado del pavimento	Cubo, fregona y producto específico para pavimentos
	Limpieza de ventanas	Bayeta azul y producto específico
	Limpieza de las puertas	Bayeta azul y producto específico
<b>7 Y 8 PASILLO DE ACCESO Y ESCALERAS</b>	Retirada bolsas de basura, limpieza de las papelera y reposición	Bolsa negra
	Vaciado de ceniceros y limpieza con trapo	Bayeta azul y producto específico
	Retirada de toda la basura perimetral y ladera con pinzas	Bayeta azul y producto específico
	Barrido o soplado del pavimento	Escoba y recogedor
	Fregado del pavimento	Cubo, fregona y producto específico para pavimentos

## Aparcament responsables

**Atracci3n:** Aparcament responsables  
**Departamento:** Manteniment, Seguretat i Neteja  
**Empresa encargada:** Limpieza  
**Nivel:** 1, exterior  
**Ubicaci3n gama:** Pendiente

**Tiempo estimado limpieza:** 0,75 h.



GAMA SERVICIO DE LIMPIEZA	
UBICACI3N	SERVICIO
APARCAMIENTO	Soplado de la superficie, escaleras, per3metro y recogida de la basura
	Retirada de toda la basuraleza de los laterales mediante pinxzas



## Aparcament Cim

**Atracció:** Aparcament Cim  
**Departamento:** Manteniment, Seguretat i Neteja  
**Empresa encargada:** Limpieza  
**Nivel:** 1  
**Ubicación gama:** Almacén de limpieza



**Tiempo estimado limpieza:** 3 h.

### GAMA SERVICIO DE LIMPIEZA

UBICACIÓN	SERVICIO
CASETA DE CONTROL	Vaciado papelera y substitución bolsa de basura
	Barrido y fregado de pavimento
	Desempolvado botonera
	Limpieza cristales exterior e interior
	Limpieza de techo de la caseta y estructura
APARCAMIENTO	Soplado de todas las plantas, rampas de acceso, escaleras, perímetro y recogida de la basura
	Limpieza de los muebles de las barreras de acceso y estructuras
	Limpieza cajero automático (pantallas y mueble) con producto neutro
SEÑALES	Desempolvar frontal y trasera con trapo y producto neutro
PAPELERAS	Vaciado de todas las papeleras del aparcamiento y limpieza exterior e interior. Reposición de todas las bolsas.
GRAFFITIS	En el caso de encontrarse alguno, limpiar con herramienta y producto específico

### IMPORTANTE

- Limpiar con mucha precaución las zonas de pantallas.

## Aparcament Torre de Collserola

**Atracció:** Aparcament Torre de Collserola  
**Departamento:** Manteniment, Seguretat i Neteja  
**Empresa encargada:** Limpieza  
**Nivel:** 1  
**Ubicación gama:** Pendiente



**Tiempo estimado limpieza: 2 h.**

### GAMA SERVICIO DE LIMPIEZA

UBICACIÓN	SERVICIO
<b>CASETA DE CONTROL</b>	Vaciado papelera y substitución bolsa de basura
	Barrido y fregado de pavimento
	Limpieza cristales exterior e interior
	Limpieza de techo de la caseta y estructura
<b>APARCAMIENTO</b>	Soplado de la superficie rampas, perímetro y recogida de la basura
	Limpieza de los muebles de las barreras de acceso y estructuras
<b>SEÑALES</b>	Desempolvar frontal y trasera con trapo y producto neutro
<b>PAPELERAS</b>	Vaciado de todas las papeleras del aparcamiento y limpieza exterior e interior. Reposición de todas las bolsas.
<b>GRAFFITIS</b>	En el caso de encontrarse alguno, limpiar con herramienta y producto específico

#### IMPORTANTE

- Para abrir la caseta es necesario recoger las llaves en cambios.
- Limpiar con mucha precaución las zonas de pantallas.

## Aparcament BSM Sant Genís

**Atracción:** Aparcament BSM Sant Genís  
**Departamento:** Manteniment, Seguretat i Neteja  
**Empresa encargada:** Limpieza  
**Ubicación Barcelona:** Passeig de la Vall d'Hebron, 160  
**Ubicación gama:** Pendiente



**Tiempo estimado limpieza: 1 h.**

### GAMA SERVICIO DE LIMPIEZA

UBICACIÓN	SERVICIO
TAQUILLA	Vaciado papeleras y substitución bolsa de basura
	Barrido y fregado de pavimento
	Limpieza cristales exterior e interior
	Limpieza estructura taquilla
APARCAMIENTO	Soplado de la superficie rampas, perímetro y recogida de la basura
SEÑALES LLOSA	Desempolvar frontal y trasera con trapo y producto neutro
PAPELERAS	Vaciado de todas las papeleras de la Llosa y limpieza exterior e interior. Reposición de todas las bolsas.
GRAFFITIS	En el caso de encontrarse alguno, limpiar con herramienta y producto específico

#### IMPORTANTE

- Para abrir la caseta es necesario recoger en las taquillas del aparcamiento.
- Limpiar con mucha precaución las zonas de pantallas.

## Embornals

**Espacio:** Embornals (Sumideros)  
**Departamento:** Manteniment, Seguretat i Neteja  
**Empresa encargada:** Limpieza  
**Nivel:** Todos  
**Ubicación gama:** Pendiente



**Tiempo estimado limpieza: 8 h.**



### GAMA SERVICIO DE LIMPIEZA

UBICACIONES	SERVICIO
1. PERÍMETRO ATRACCIÓN TALAIA	Apertura rejilla mediante palanca. En caso de difícil apertura avisar a Mantenimiento.
2. DELANTE CENTRO AEROPORT	
3. ESCALERAS A CAFETERÍA SOMNIS	Limpieza de los canales de los elementos, basura, pinaza, broza... mediante paleta o rasqueta
4. CANCELADOR PLAÇA SOMNIS	Retirar en bolsa de basura y contenedor apropiado
5. PLAÇA SOMNIS	Una vez vaciado el canal volver a colocar la rejilla
6. RAMPA TIBIDOLÇ / CRASH CARS	Probar con agua que el sumidero funciona correctamente
7. ACCESO HOTEL KRÜEGER	
8. SALIDA ASCENSORES DIDIDADO	
9. SALIDA ASCENSORES PIRATTA	
10. RAMPA ACCESO DIAVOLO	
11. RAMPA ATRACCIÓN TIBICITY	
12. TERRAZA CASETA ANTIGUO HURAKAN	
13. RAMPA ACCESO CASTELL DELS CONTES	
14. TERRAZA TAVERNA / TELEPIZZA	



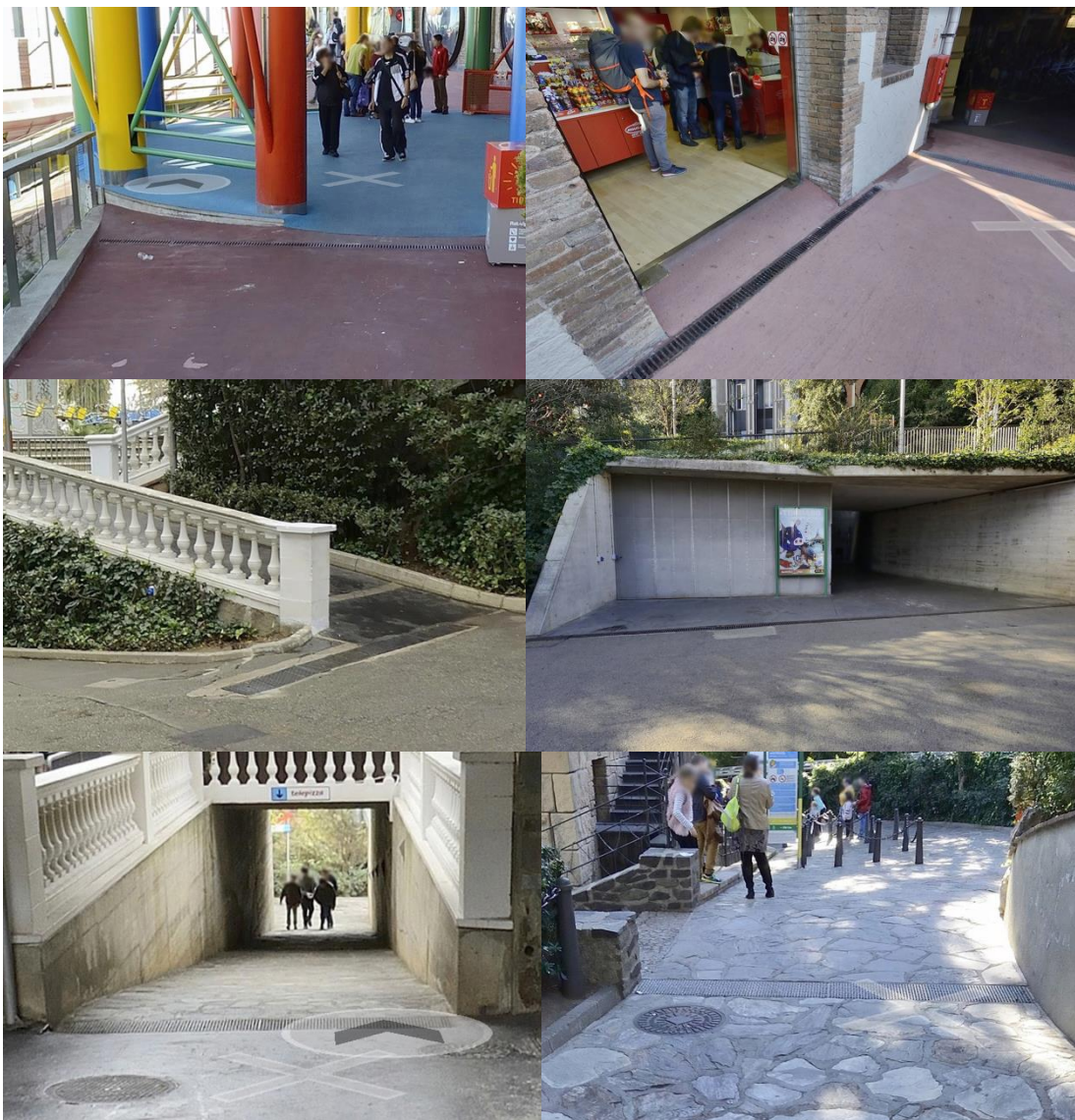

## Fonts i estany

**Espacio:** Fonts i estany (fuentes y estanque)  
**Departamento:** Manteniment, Seguretat i Neteja  
**Empresa encargada:** Limpieza  
**Nivel:** 6 – Àrea Panoràmica  
**Ubicación gama:** Pendiente



**Tiempo estimado limpieza: 1 h.**

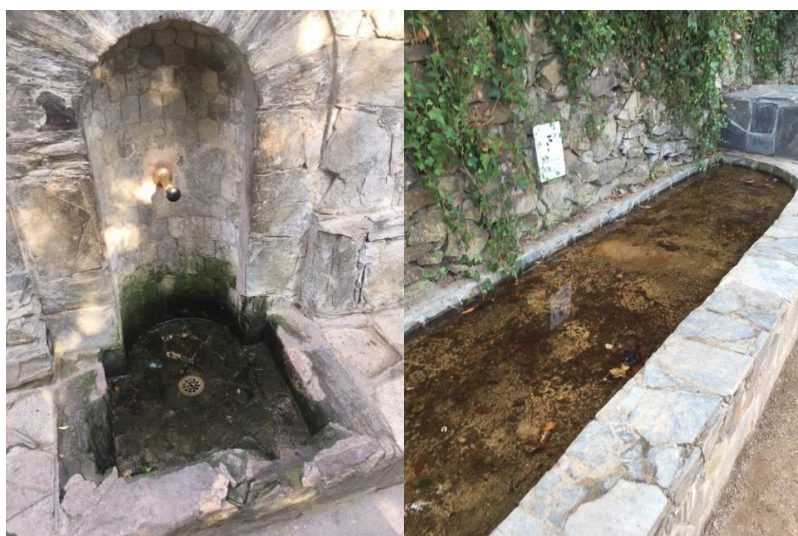

### GAMA SERVICIO DE LIMPIEZA

UBICACIONES	SERVICIO
<b>1. FUENTE ZONA INFANTIL</b> <b>2. FUENTE ZONA TOBOGANES</b> <b>3. FUENTE ESPACIO FUENTES INTERACTIVAS</b>	Retirada los elementos, basura, pinaza, broza para que el sumidero no se tapone
	Limpieza de la fuente con cepillo y producto específico para retirar los líquenes
	Probar con agua que el sumidero funciona correctamente
<b>4. ESTANQUE ZONA PÍCNIC</b>	Retirada los elementos, basura, pinaza, broza, tierra, piedras para que el sumidero no se tapone

## Espai TV3

**Espacio:** Espai TV3  
**Departamento:** Manteniment, Seguretat i Neteja  
**Empresa encargada:** Limpieza  
**Nivel:** 6 – Àrea Panoràmica  
**Ubicación gama:** Pendiente

**Tiempo estimado limpieza:** 2 h.



### GAMA SERVICIO DE LIMPIEZA

UBICACIONES	SERVICIO
ESPAI TV3	Soplado o barrido de toda la zona de reciclaje
	Revisar que no haya basura fuera del contenedor y zona de reciclaje estipulada según tipo de materia.
	Limpiar la zona de la compactadora de basura con agua mediante la manguera situada en la misma zona.
	En caso de observar los contenedores muy llenos avisar al responsable para su retirada.



## Almacenes y espacios

**Espacio:** Almacenes y espacios  
**Departamento:** Manteniment, Seguretat i Neteja  
**Empresa encargada:** Limpieza  
**Nivel:** Todos  
**Ubicación gama:** Pendiente



**Tiempo estimado limpieza: 2 h.**

UBICACIÓN	SERVICIO	PRODUCTO / MATERIAL / UTENSILIO
<b>ALMACENES Y ESPACIOS</b> <ul style="list-style-type: none"> <li>Magatzem ascensors restauració</li> <li>Caseta Ponis</li> <li>Tibisalon (cursa d'ocells)</li> <li>Magatzem Bar Estació</li> <li>Magatzem accés Muntanya Russa</li> <li>Laberint Dididado</li> <li>Barredoras</li> <li>Cub plaça Somnis</li> <li>Taller darrera teatre Museu d'Autòmats</li> <li>Escales de Lego a vestuaris</li> <li>Zulo sota Talaia</li> <li>Zulo Aeroport</li> <li>Cub plaça estrella</li> <li>Habitacions Tv3 animació</li> <li>Espais Fonts Interactives</li> <li>Magatzem Sirsa vestuaris Aeroport</li> <li>Garatge Masia</li> <li>Soterranis</li> <li>Habitacions planta 1 La Masia</li> <li>Arxiu Administració Oficines</li> <li>Magatzem Marketing Oficines</li> <li>Arxiu Manteniment Oficines</li> <li>Magatzem neteja Oficines</li> <li>Magatzem de vending i restauració</li> </ul>	<b>Limpieza de mobiliario</b> Desempolvado, pasar un paño por una superficie con el fin de recoger mediante el arrastre la suciedad. Húmeda, pasar una bayeta impregnada en producto de limpieza por la superficie, con el fin de arrancar la suciedad adherida y que ésta se traspase al trapo. Posteriormente secar la superficie con un paño seco.	Bayeta y producto específico
	<b>Papeleras y contenedores de reciclaje</b> Las papeleras se vaciarán, reponiendo la bolsa de basura si fuera necesario, anteriormente se limpiará utilizando el detergente más idóneo. si la papelerera fuera de metal, se secará en su totalidad, especialmente por la parte de fuera de la misma, evitando posibles manchas ferrosas en la superficie. En el caso de contenedor o papelerera de residuos se pondrá la correspondiente bolsa de color.	Bolsas de basura, bayeta y producto específico.
	<b>Limpieza de marcos, cuadros, cornisas, cortinas, pizarras, puertas, manetas y pomos.</b> Húmeda, pasar una bayeta impregnada en producto de limpieza por la superficie, con el fin de arrancar la suciedad adherida y que ésta se traspase al trapo. Posteriormente secar la superficie con un paño seco.	Bayeta y producto específico
	<b>Barrido o mopeado de pavimento</b>	Escoba y recogedor o mopa
	<b>Fregado de pavimento según tipo de suelo</b>	Fregona, cubo, producto específico y agua
	<b>Orden de elementos en el caso que sean necesarios</b> En el caso de desorden de elementos colocar bien en estanterías o bien apilados en espacios que no interfieran al paso	

### IMPORTANTE: color de la bolsa según tipo de residuo

	<b>BASURA:</b> Restos de barrido, pañales, papeles y plásticos sucios		<b>ORGÁNICO:</b> Restos de comida, tapones de corcho, restos de plantas y hierbas
	<b>PLÁSTICOS:</b> Envases de plástico, Latas, Bric		<b>PAPEL Y CARTÓN:</b> Papeles, diarios, revistas, cartón plegado

## Cosignes Picnic

**Espacio:** Consignas Picnic  
**Departamento:** Manteniment, Seguretat i Neteja  
**Empresa encargada:** Limpieza  
**Nivel:** 6 – Àrea Panoràmica  
**Ubicación gama:** Pendiente

**Tiempo estimado limpieza:** 0,5 h.



GAMA SERVICIO DE LIMPIEZA	
UBICACIÓN	SERVICIO
CONSIGNAS ZONA PÍCNIC	Desempolvado de todas las superficies, interior de las consignas, puertas, laterales, paredes y techos (interior y exterior).
	Limpieza de las consignas con bayeta húmeda de todas las superficies, interior de las consignas, puertas, laterales, paredes y techos (interior y exterior).
	Secado de todas las superficies con un paño seco.
	Soplado del techo y base y retirada de elementos, tierra, pinaza, hojas...

## Cosignes Funicular

**Espacio:** Consignas funicular superior  
**Departamento:** Manteniment, Seguretat i Neteja  
**Empresa encargada:** Limpieza  
**Nivel:** 6 – Àrea Panoràmica  
**Ubicación gama:** Pendiente

**Tiempo estimado limpieza:** 0,5 h.



### GAMA SERVICIO DE LIMPIEZA

UBICACIÓN	SERVICIO
CONSIGNAS ZONA PÍCNIC	Desempolvado de todas las superficies, interior de las consignas, puertas, laterales, paredes y techos (interior y exterior).
	Limpieza de las consignas con bayeta húmeda de todas las superficies, interior de las consignas, puertas, laterales, paredes y techos (interior y exterior).
	Secado de todas las superficies con un paño seco.
	Soplado del techo y base y retirada de elementos

## Cosignes Crash Cars

**Espacio:** Consignas zona Crash Cars  
**Departamento:** Manteniment, Seguretat i Neteja  
**Empresa encargada:** Limpieza  
**Nivel:** 4 - Somnis  
**Ubicación gama:** Pendiente

**Tiempo estimado limpieza:** 1 h.



### GAMA SERVICIO DE LIMPIEZA

UBICACIÓN	SERVICIO
CONSIGNAS ZONA CRASH CARS	Desempolvado de todas las superficies, interior de las consignas, puertas, laterales, paredes y techos (interior y exterior).
	Limpieza de las consignas con bayeta húmeda de todas las superficies, interior de las consignas, puertas, laterales, paredes y techos (interior y exterior).
	Secado de todas las superficies con un paño seco.

## Cosignes Globus

**Espacio:** Consignas Domino zona baixa  
**Departamento:** Manteniment, Seguretat i Neteja  
**Empresa encargada:** Limpieza  
**Nivel:** 1 - Aventurers  
**Ubicación gama:** Pendiente

**Tiempo estimado limpieza:** 1,5 h.



### GAMA SERVICIO DE LIMPIEZA

UBICACIÓN	SERVICIO
<b>CONSIGNAS DOMINO ZONA BAIXA</b>	Desempolvado de todas las superficies, interior de las consignas, puertas, laterales, paredes y techos (interior y exterior).
	Limpieza de las consignas con bayeta húmeda de todas las superficies, interior de las consignas, puertas, laterales, paredes y techos (interior y exterior).
	Secado de todas las superficies con un paño seco.
	Soplado de la zona y recogida de elementos, basura, tierra, hojas, pinaza...

## Funicular “Cuca de Llum”

<b>Ubicació:</b>	Funicular
<b>Departament:</b>	Manteniment, Seguretat i Neteja
<b>Empresa encarregada:</b>	Limpieza
<b>Nivell:</b>	6 - Àrea Panoràmica
<b>Ubicació gamma:</b>	Magatzem de neteja funicular

**Temps estimat de neteja: 4 h.**



A continuació detallem els diferents espais de la instal·lació del Funicular del Tibidabo i les diferents operacions i procediments per realitzar la neteja dels vehicles i les estacions.

### Personal mínim necessari:

- **Personal de manteniment:** Per obrir la estació superior, la estació inferior, posar en marxa la instal·lació i realitzar les diferents operacions i moviments dels vehicles per les neteges.
  - 1 elèctric (amb la formació del Funicular)
  - 1 mecànic (amb la formació del Funicular)
- **Personal de neteja estació superior:**
  - 2 netejadors/es amb formació de vidriers, formació en alçada i EPIS propis
  - 2 netejadors/es





## Espais de la estació superior del Funicular:

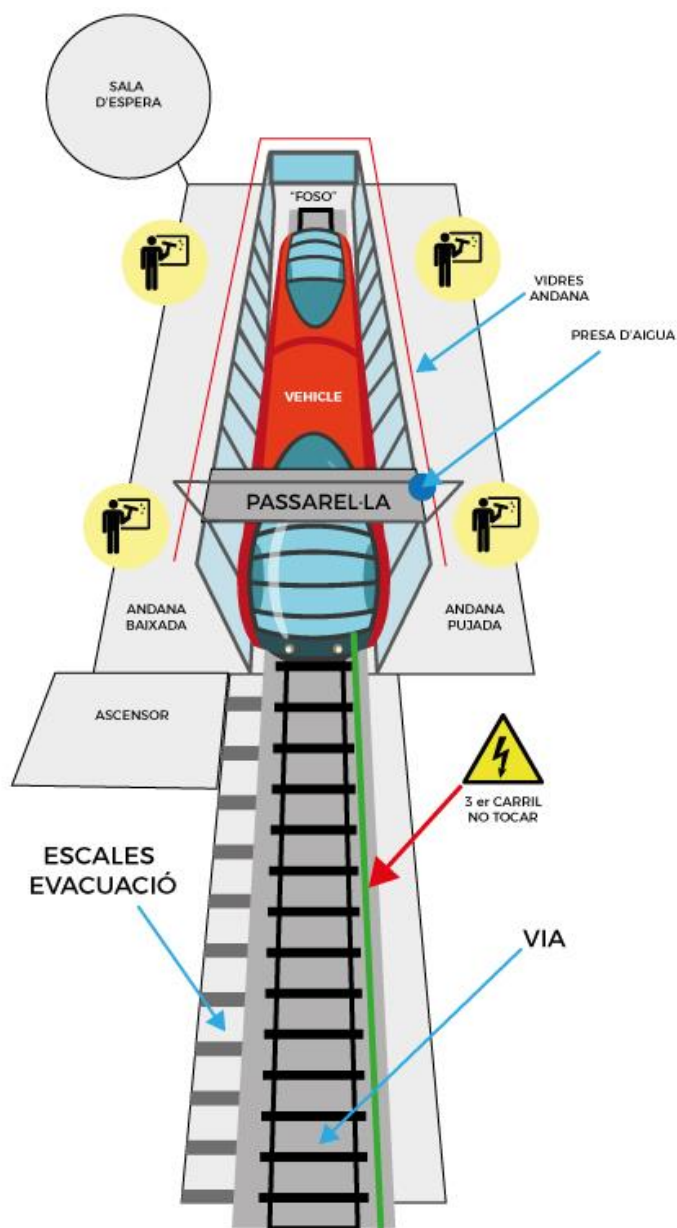

## Prèviament neteja:

ACCIÓ / TASCA	OPERARIS / TÈCNICS
Obertura de portes estació	Ute Manteniment
Posada en marxa instal·lació	Ute Manteniment

## IMPORTANT:

*Un cop realitzades les tasques de neteja del vehicle superior es realitzarà un viatge en buit per realitzar la neteja de l'altre vehicle, repetint les mateixes operacions dels punts 1 al 8.*

## ESTACIÓ SUPERIOR

### 1. Cúpula superior del vehicle

**- IMPORTANT: Vehicle fora de l'estació i cúpula superior sota la passarel·la de neteja.**

ACCIÓ / TASCA	OPERARIS / TÉCNICS
Es posa en marxa el funicular i es mou lentament fins que la cúpula superior quedi a l'alçada de la passarel·la de neteja. Amb totes les normes de seguretat i posant en coneixement a tot el personal via emissora.	Ute Manteniment
Un cop el vehicle es troba ubicat a la posició s'atura la instal·lació per procedir a la neteja i s'avisava als operaris de neteja per la emissora.	Ute Manteniment
Pujar a la passarel·la de l'andana amb els estris necessaris de neteja	Neteja
L'operari de neteja ha de portar el seu EPI de seguretat i assegurar-se a la barana de la passarel·la per realitzar la neteja dels vidres.	Neteja
Realitzar la neteja dels vidres de la cúpula superior. Primer remullar els vidres, ensabonat amb producte neutre específic i retirada del producte amb draps i eines específiques per la neteja.	Neteja
Un cop realitzada la operació de neteja s'avisava mitjançant emissora al maquinista del funicular per procedir a la següent operació de neteja.	Neteja

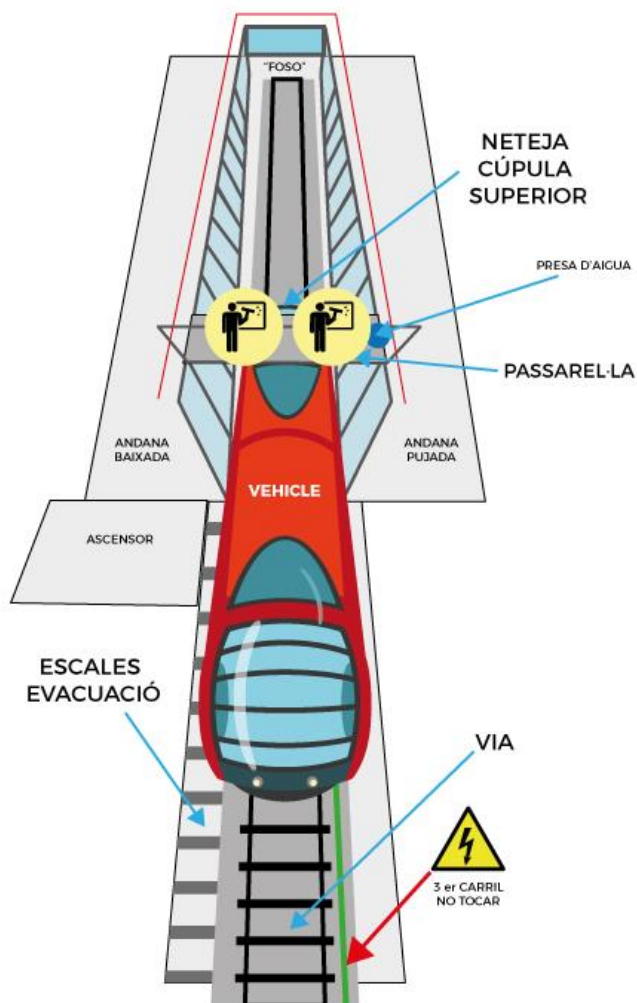

Passarel·la de neteja de la estació superior per accedir a la neteja de les cúpules dels vehicles.

## 2. Sostre del vehicle

**IMPORTANT:** El vehicle es va movent de fora de l'estació cap a dins lentament sota la passarel·la parant a tot el llarg del sostre de el vehicle per realitzar la neteja. La instal·lació es va posant en marxa i aturant totes les vegades que calgui amb totes les mesures de seguretat.

ACCIÓ / TASCA	OPERARIS / TÈCNICS
Es posa en marxa el funicular i es mou lentament fins el punt de neteja.	Ute Manteniment
Un cop el vehicle es troba ubicat a la posició s'atura la instal·lació per procedir a la neteja i s'avisava als operaris de neteja per la emissora.	Ute Manteniment
Pujar a la passarel·la de l'andana amb els estris necessaris de neteja.	Neteja
L'operari de neteja ha de portar el seu EPI de seguretat i assegurar-se a la barana de la passarel·la per realitzar la neteja dels vidres.	Neteja
Un dels operaris de la passarel·la remulla el sostre amb la manega amb una pressió d'aigua normal i la pistola en mode polvorització. L'altre operari de la passarel·la va fregant amb un raspall extensible el sostre de forma suau. Sempre s'ha de tenir cura de no passar el raspall per les reixetes d'aire condicionat de sostre de el vehicle.	Neteja
Un cop realitzada la operació de neteja s'avisava mitjançant emissora al maquinista del funicular per procedir a la següent operació de neteja.	Neteja

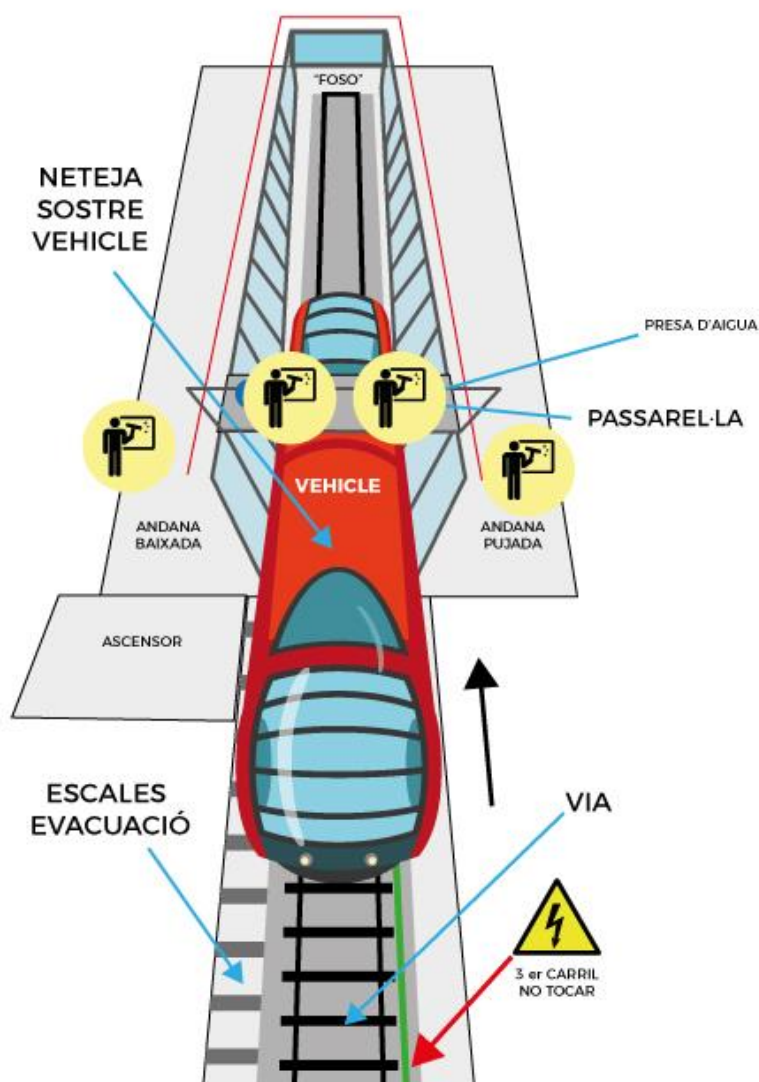

### 3. Cúpula inferior del vehicle

**IMPORTANT:** Vehicle dintre l'estació i la cúpula inferior sota la passarel·la de neteja.

ACCIÓ / TASCA	OPERARIS / TÉCNICS
Es posa en marxa el funicular i es mou lentament fins que la cúpula inferior quedi a l'alçada de la passarel·la de neteja. Amb totes les normes de seguretat i posant en coneixement a tot el personal via emissora.	Ute Manteniment
Un cop el vehicle es troba ubicat a la posició s'atura la instal·lació per procedir a la neteja i s'avisava als operaris de neteja per la emissora.	Ute Manteniment
Pujar a la passarel·la de l'andana amb els estris necessaris de neteja	Neteja
L'operari de neteja ha de portar el seu EPI de seguretat i assegurar-se a la barana de la passarel·la per realitzar la neteja dels vidres.	Neteja
Realitzar la neteja dels vidres de la cúpula superior. Primer remullar els vidres, ensabonat amb producte neutre específic i retirada del producte amb draps i eines específiques per la neteja.	Neteja
Un cop realitzada la operació de neteja s'avisava mitjançant emissora al maquinista del funicular per procedir a la següent operació de neteja.	Neteja

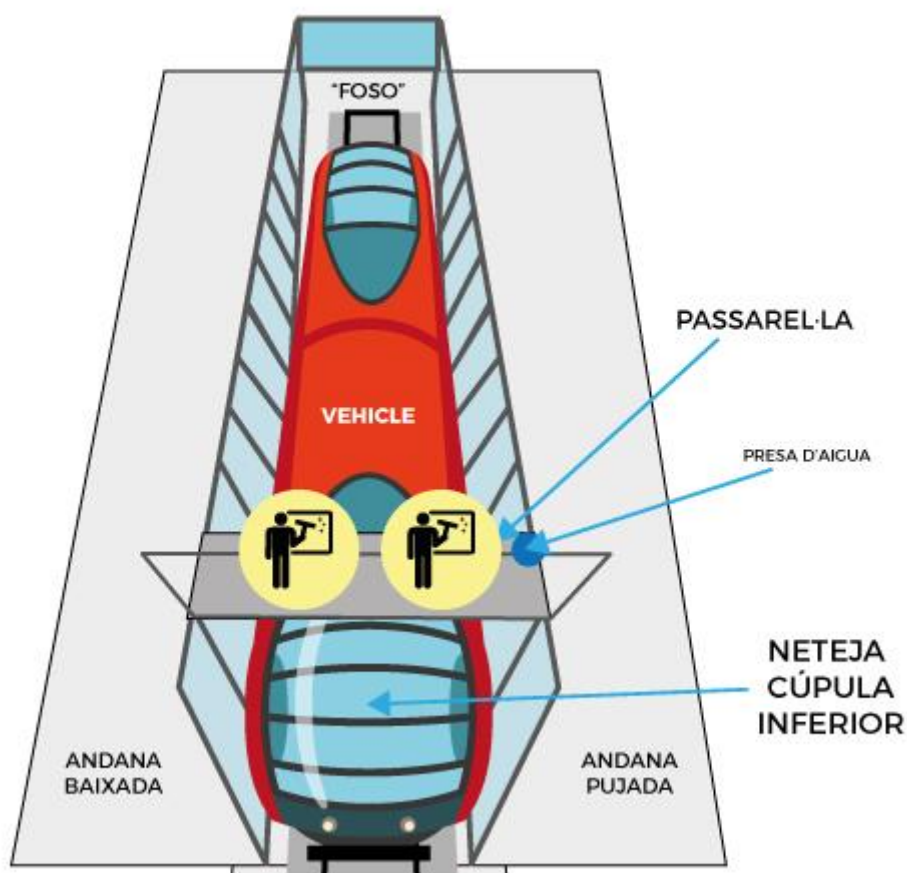



#### 4. Lateral esquerre vehicle

- IMPORTANT: Vehicle fora de l'estació coincidint amb les escales d'evacuació de la via.

ACCIÓ / TASCA	OPERARIS / TÉCNICS
Es posa en marxa el funicular i es mou lentament de la estació fins que coincideix amb les escales d'evacuació de la via amb totes les normes de seguretat i posant en coneixement a tot el personal via emissora.	Ute Manteniment
Un cop el vehicle es troba ubicat a la posició s'atura la instal·lació per procedir a la neteja i s'avisava als operaris de neteja per la emissora.	Ute Manteniment
Els operaris han de situar-se a la passarel·la lateral d'evacuació amb els estris necessaris de neteja.	Neteja
Realitzar la neteja dels vidres i lateral esquerre de tot el vehicle.	Neteja
Un cop realitzada la operació de neteja s'avisava mitjançant emissora al maquinista del funicular per procedir a la següent operació de neteja.	Neteja

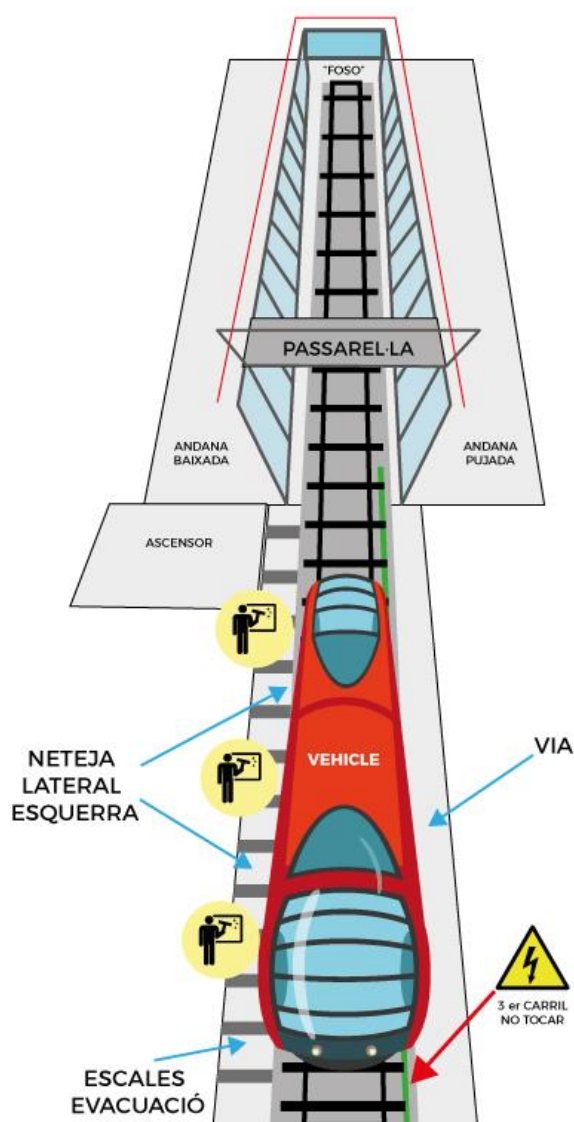

Vista contraria del vehicle en la posició per neteja del lateral esquerre des de la passarel·la de neteja.

## 5. Lateral dret vehicle

- IMPORTANT: Vehicle aturat a l'estació

ACCIÓ / TASCA	OPERARIS / TÉCNICS
Es realitza obertura de portes vidrieres de les andanes amb clau especial.	Ute Manteniment
Es realitza obertura de portes automàtiques de les andanes.	Ute Manteniment
Neteja dels vidres del lateral dret del vehicle.	Neteja
Un cop realitzada la operació de neteja s'avisat mitjançant emissora al maquinista del funicular per procedir a la següent operació de neteja.	Neteja

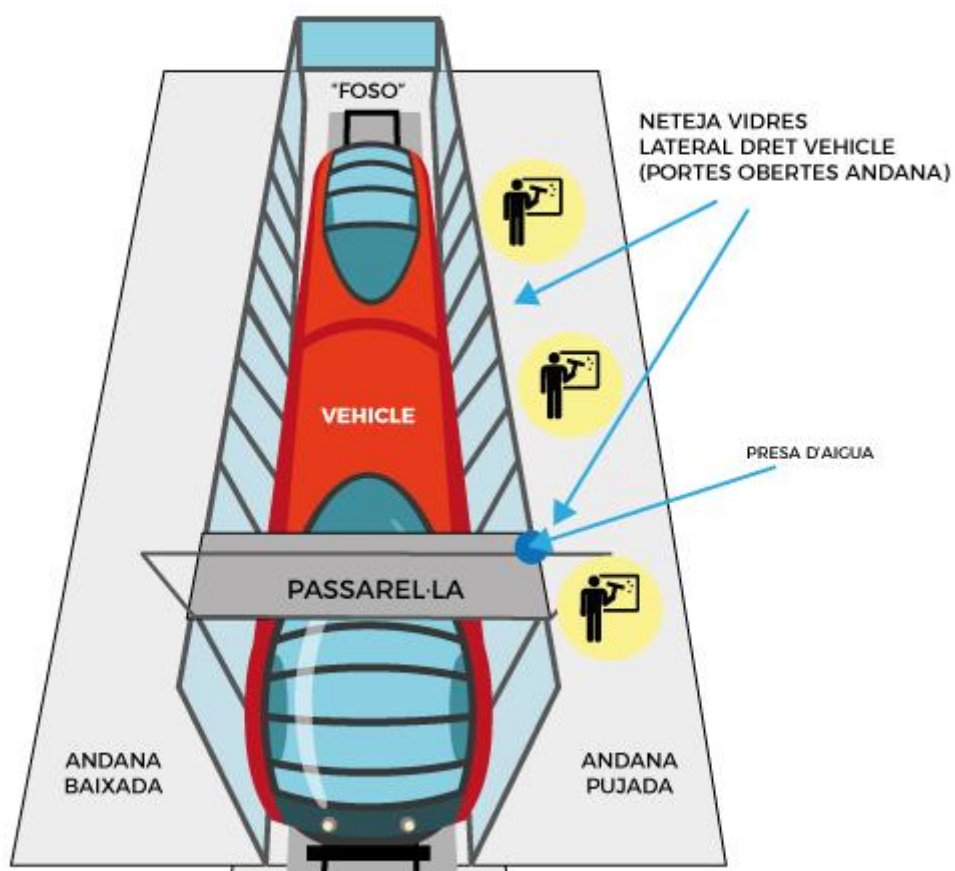



## 6. Part inferior capçalera superior

- IMPORTANT: Vehicle fora de l'estació coincidint amb la passarel·la d'evacuació de la via.

ACCIÓ / TASCA	OPERARIS / TÉCNICS
El funicular en la posició anterior i la instal·lació aturada amb totes les normes de seguretat i posant en coneixement a tot el personal via emissora.	Ute Manteniment
Baixar a la via amb els estris necessaris de neteja.	Neteja
Realitzar la neteja dels vidres inferiors i frontal de la capçalera situada a la part inferior del vehicle i zona de les llums del vehicle.	Neteja
Un cop realitzada la operació de neteja s'avisava mitjançant emissora al maquinista del funicular per procedir a la següent operació de neteja.	Neteja

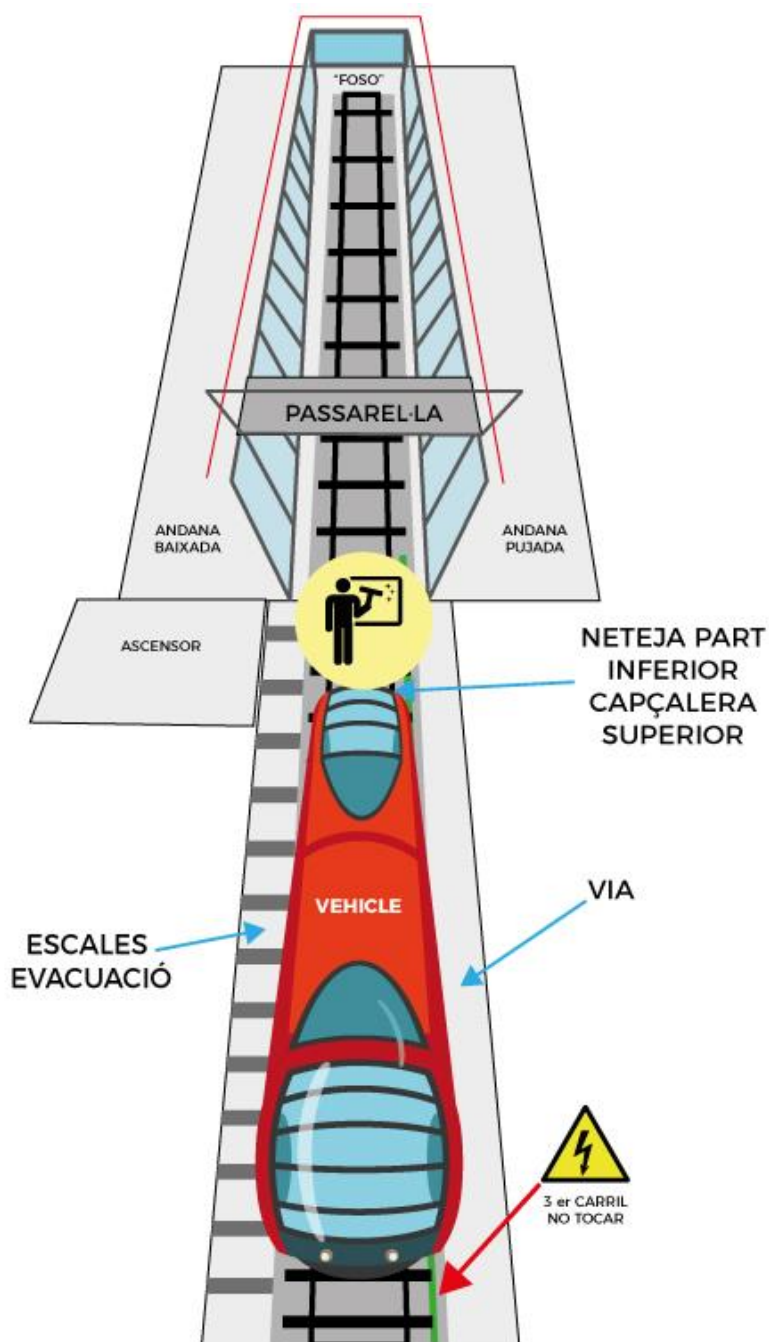

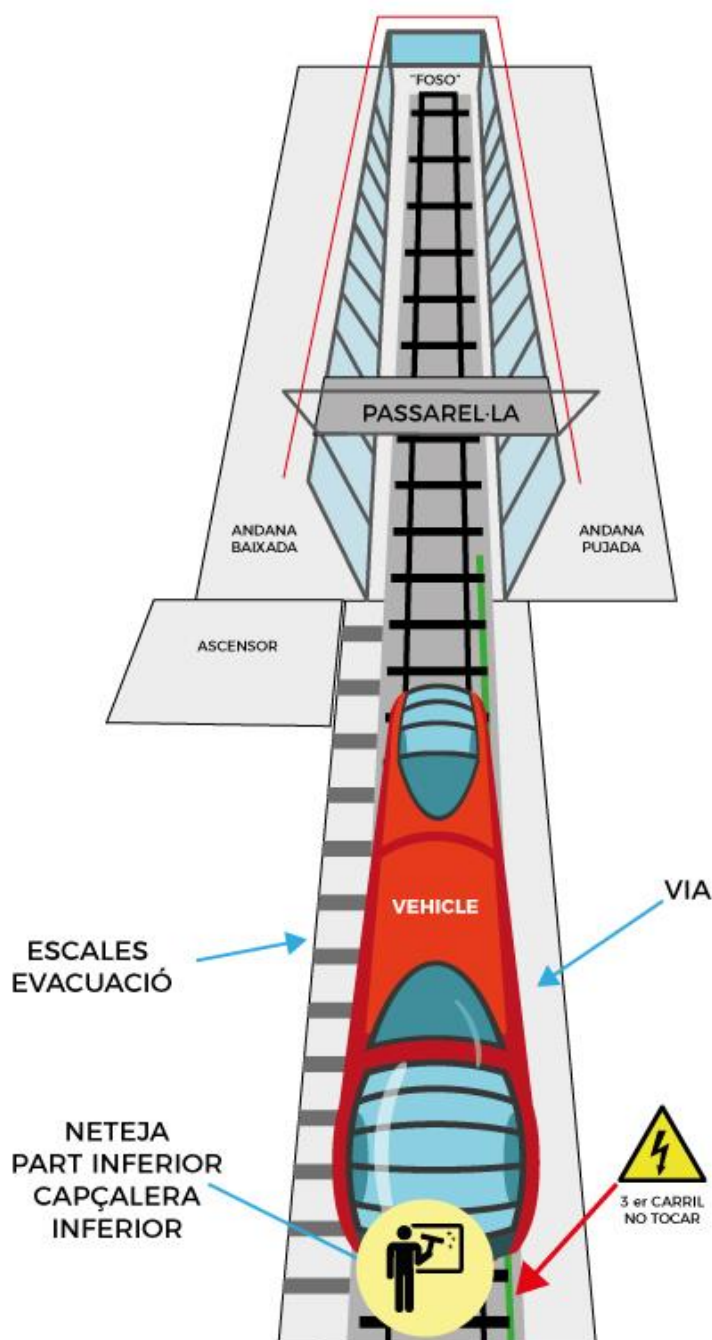

## 8. Interior vehicle

- IMPORTANT: Vehicle aturat a l'estació

ACCIÓ / TASCA	OPERARIS / TÉCNICS
Es realitza obertura de portes andanes i vehicle.	Ute Manteniment
Neteja interior vehicle: seients, baranes, parets, mobiliari, paviment, sostre, vidres... amb producte neutre específic.	Neteja
Un cop realitzada la operació de neteja s'avisava mitjançant emissora al maquinista del funicular per procedir a la següent operació de neteja.	Neteja



## 9. Vidres andanes

- IMPORTANT: Vehicle aturat a l'estació

ACCIÓ / TASCA	OPERARIS / TÉCNICS
Es realitza obertura de portes vidrieres andanes amb clau especial.	Ute Manteniment
Neteja vidres andana per exterior	Neteja
Neteja vidres andana per interior	Neteja
Neteja per sobre els calaixos de les portes de l'andana.	Neteja
Es realitza el tancament de portes vidrieres andanes amb clau especial.	Ute Manteniment
Un cop realitzada la operació de neteja s'avisava mitjançant emissora al maquinista del funicular per procedir a la següent operació de neteja.	Neteja



Pany amb clau per obrir les portes de l'andana que no són les automàtiques.

### **10. Ascensor funicular**

Ascensor ubicat a l'andana de baixada en la estació superior del funicular

ACCIÓ / TASCA	OPERARIS / TÉCNICS
Neteja interior de l'ascensor: paviment, sostre, vidres, botonera, amb producte neutre específic.	Neteja
Neteja exterior de l'ascensor planta baixa: paviment, vidres, botonera... amb producte neutre específic.	Neteja
Neteja exterior de l'ascensor planta superior mirador: parets, vidres, botonera... amb producte neutre específic.	Neteja



### **11. Sala d'espera Estació superior**

Neteja sala d'espera estació superior del funicular.

ACCIÓ / TASCA	NETEJADOR/A
Retirada bosses d'escombraries, neteja de papereres i reposició.	Neteja
Neteja dels torns metàl·lics i vidres amb producte neutre.	Neteja
Neteja de les portes d'accés.	Neteja
Neteja de les finestres per interior i exterior.	Neteja
Escombrat o mopejat de tot el paviment.	Neteja
Fregat del paviment.	Neteja
Neteja pantalles.	Neteja
Neteja dels bancs d'espera.	Neteja
Neteja de les parets.	Neteja
Neteja vidres i paviment sortida Botiga.	Neteja

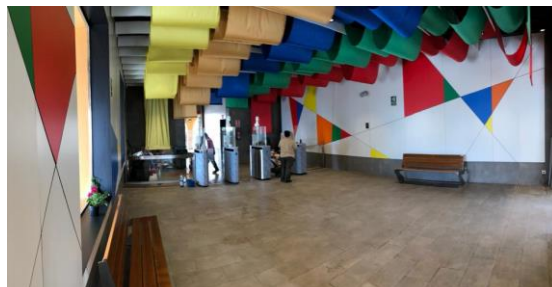



## **12. Vidres del sostre de l'estació superior**

Vidrieres ubicades al pis superior de la estació superior del funicular.

ACCIÓ / TASCA	NETEJADOR/A
Neteja interior de la estació amb perxa, estris indicats i producte neutre específic.	Neteja
Neteja exterior del vidres amb eines i producte neutre específic.	Neteja
Neteja exterior del paviment amb eines i producte neutre específic.	Neteja



## **13. Via del Funicular**

Via del funicular des de l'estació superior a l'estació inferior.

**IMPORTANT: No utilitzar "bufadora" per realitzar aquesta feina.**

ACCIÓ / TASCA	NETEJADOR/A
Neteja de la via del funicular des de l'estació superior fins l'estació inferior amb escombra i recollidor	Neteja



#### **14. Pèrgola ascensor i torns de sortida Funicular**

Vidrieres ubicades al pis superior de la estació superior del funicular.

ACCIÓ / TASCA	OPERARIS / TÉCNICS
Neteja vidres laterals de la pèrgola amb estris i producte específic. Per accedir al lateral de la barana es necessari obrir la porta lateral amb clau.	Neteja
Neteja vidres del sostre de la pèrgola amb perxa, estris i producte específic amb precaució des de la zona més a prop de l'atracció Giradabo.	Neteja
Neteja dels torns metàl·lics i vidres amb producte neutre	Neteja

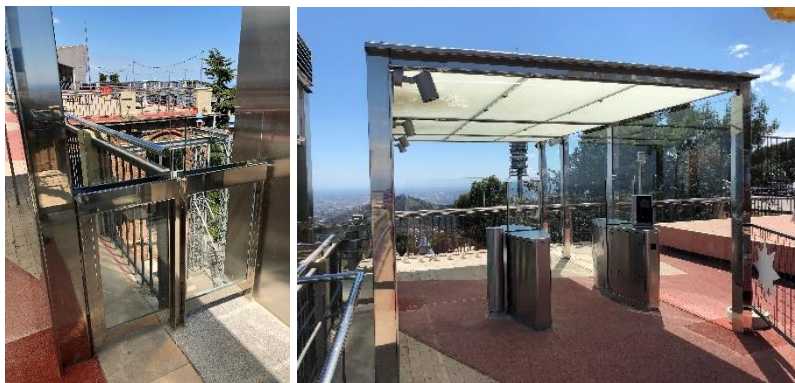

#### **15. Lavabos estació superior**

Lavabos de dones i d'homes ubicats en l'exterior de la estació superior.

SERVEI	NETEJADOR/A
Retirada bosses d'escombraries, neteja de papereres i reposició.	Neteja
Neteja i desinfecció de sanitari	Neteja
Neteja i desinfecció de la pica i aixetes	Neteja
Neteja de parets i enrajolats	Neteja
Reposició de paper higiènic al dispensador de cada vàter	Neteja
Neteja de les escombretes i recipients	Neteja
Reposició de sabó de mans als dispensadors	Neteja
Neteja dels miralls	Neteja
Neteja de pantalla de la llum	Neteja
Escombrat del paviment	Neteja
Fregat del paviment	Neteja
Neteja reixes, canal i desguàs accés lavabo dones	Neteja



## ESTACIÓ INFERIOR

### 16. Estació inferior

ESPAI	SERVEI	NETEJADOR/A
SALA D'ESPERA	Retirada bosses d'escombraries, neteja de papereres i reposició. Neteja dels torns metàl·lics i vidres amb producte neutre. Neteja de les màquines de venda de tiquets amb producte neutre. Neteja de les portes d'accés. Neteja de les finestres. Escombrat o mopejat de tot el paviment. Fregat del paviment. Neteja de baranes i ordinador de cua incloent les bases. Neteja dels bancs d'espera. Neteja del mobiliari. Neteja de les pantalles de comunicació.	Neteja
TAQUILLA	Retirada bosses d'escombraries, neteja de papereres i reposició. Neteja dels mostradors. Neteja de la cadira i mobiliari. Neteja dels vidres de la taquilla. Escombrat o mopejat de tot el paviment. Fregat del paviment.	Neteja
LAVABO	Retirada bosses d'escombraries, neteja de papereres i reposició. Neteja i desinfecció de sanitari. Neteja i desinfecció de la pica i aixetes. Neteja de parets amb producte específic. Reposició de paper higiènic al dispensador. Neteja de les escombreta i recipient. Reposició de sabó de mans als dispensadors. Escombrat del paviment. Fregat del paviment. Neteja de la porta d'accés.	Neteja
ANDANES	Neteja de les portes d'accés. Neteja de les finestres. Neteja de totes les portes de vidre. Neteja de baranes. Neteja part superior de les portes d'accés al funicular. Escombrat o mopejat de tot el paviment. Fregat del paviment.	Neteja
MAGATZEM	Escombrat del paviment. Fregat del paviment. Neteja del mobiliari.	Neteja
PERIMETRE EXTERIOR ESTACIÓ	Escombrat del paviment exterior i retirada de elements grosser. Fregat del paviment. Neteja de les finestres per la part exterior. Neteja de les portes per la part exterior.	Neteja

