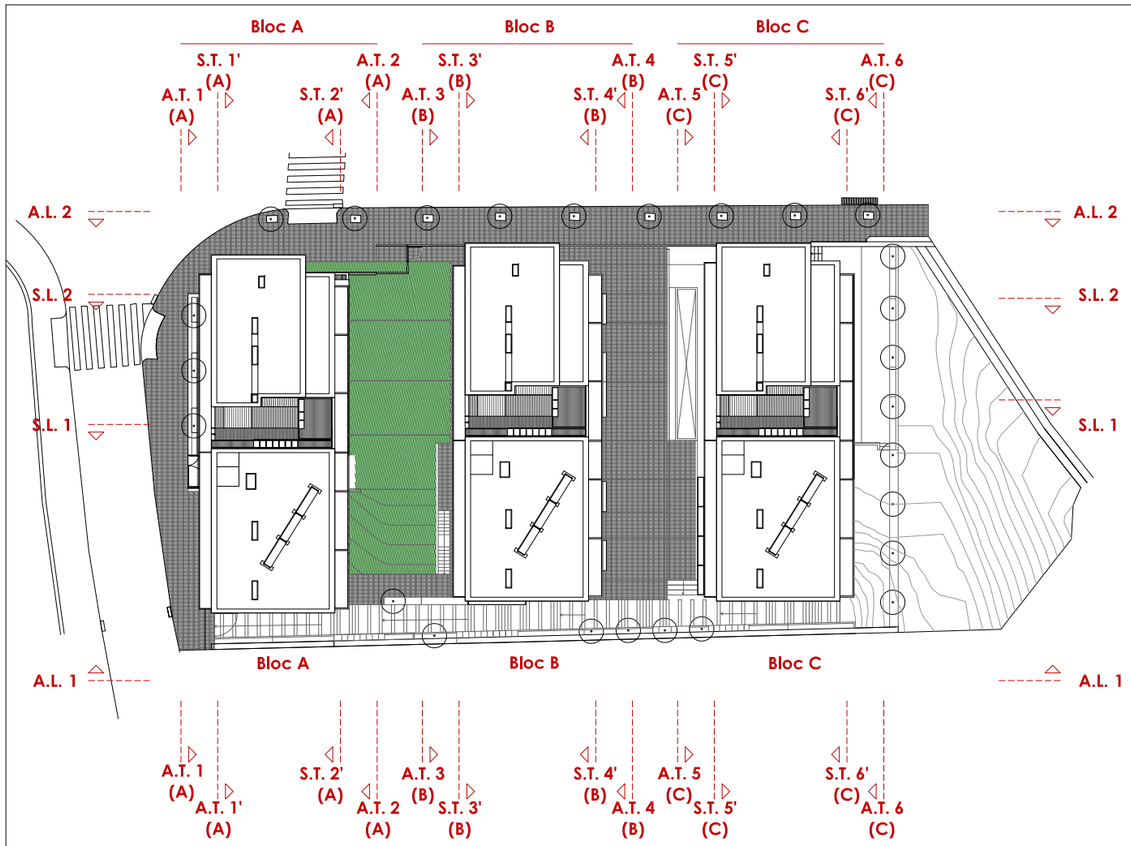


**LLEGENDA ACTUACIONS**

- Enderroc perfil seccionat
- Enderroc area en projecció
- Obra nova perfil seccionat
- Obra nova area en projecció

**ACTUACIONS OBRA NOVA**

**Alçat A.T. 5**

0 1 3 m

ESCALA 1:200 DIN A3

**ACTUACIONS OBRA NOVA**

**Alçat A.T. 6**

0 1 3 m

ESCALA 1:200 DIN A3

**ACTUACIONS - OBRA NOVA**

**P0.01:** Noves fusteries
**P0.02:** Nova fulla de maó amb aillament EPS insuflat 0.031 Á
**P0.03:** Goteró construit al forjat de formigó
**P0.04:** Aillament caixa de persiana
**P0.05:** Aillament amb EPS insuflat interior de càmara d'aire 0.031 Á
**P0.06:** Escopidor d'alumini prelacat
**P0.07:** Perfil de goteró i reparació morter monocapa
**P0.08:** Col·locació de proteccions metàl·liques

**P1.01:** Nous escopidors
**P1.02:** Noves fusteries
**P1.03:** Nou goteró
**P1.04:** Nova peça paviment borera forjat
**P1.05:** Nova fulla de maó amb aillament EPS insuflat 0.031 Á
**P1.06:** Goteró construit al forjat de formigó
**P1.07:** Aillament caixa de persiana
**P1.08:** Aillament amb EPS insuflat interior de càmara d'aire 0.031 Á
**P1.09:** Retorn SATE EPS
**P1.10:** Coronació de perfil U amb xapa metàl·lica
**P1.11:** "Baber" d'alumini
**P1.12:** Escopidor d'alumini prelacat
**P1.13:** Perfil de goteró i reparació morter monocapa
**P1.14:** Aillament instal·lacions
**P1.15:** Col·locació de proteccions metàl·liques

**P2.01:** Nous escopidors
**P2.02:** Noves fusteries
**P2.03:** Nou goteró
**P2.04:** Nova peça paviment borera forjat
**P2.05:** Nou perfil metàl·lic en T
**P2.06:** Nou aillament XPS 0.034 Á 10 cm i impermeabilitzacio de coberta transitable
**P2.07:** Nou esglaó
**P2.08:** Nova fulla de maó amb aillament EPS insuflat 0.031 Á
**P2.09:** Goteró construit al forjat de formigó
**P2.10:** Aillament caixa de persiana
**P2.11:** Aillament amb EPS insuflat interior de càmara d'aire 0.031 Á
**P2.12:** Retorn SATE EPS
**P2.13:** Coronació de perfil U amb xapa metàl·lica
**P2.14:** "Baber" d'alumini
**P2.15:** Perfil perimetral metàl·lic de coberta transitable
**P2.16:** Coberta transitable acabat de porcelànic antilliscant C3 100x100
**P2.17:** Aillament XPS sota planxé alleugerit de formigó
**P2.18:** Aillament instal·lacions
**P2.19:** Col·locació de proteccions metàl·liques

**P3.01:** Nous escopidors
**P3.02:** Noves fusteries
**P3.03:** Nou goteró
**P3.04:** Nova peça paviment borera forjat
**P3.05:** Nou perfil metàl·lic en T
**P3.06:** Nou aillament XPS 0.034 Á 10 cm i impermeabilitzacio de coberta transitable
**P3.07:** Nou esglaó
**P3.08:** Nova fulla de maó a coberta
**P3.09:** Nova fulla de maó amb aillament EPS insuflat 0.031 Á
**P3.10:** Goteró construit al forjat de formigó
**P3.11:** Goteró construit a la coronació de formigó
**P3.12:** Escopidor a la coronació de formigó
**P3.13:** Remat i anclatje perimetral coberta
**P3.14:** Aillament caixa de persiana
**P3.15:** Aillament amb EPS insuflat interior de càmara d'aire 0.031 Á
**P3.16:** Retorn SATE EPS 0.031 Á
**P3.17:** Coronació de perfil U amb xapa metàl·lica
**P3.18:** "Baber" d'alumini
**P3.19:** Perfil perimetral metàl·lic de coberta transitable
**P3.20:** Coberta transitable acabat de porcelànic antilliscant C3 100x100
**P3.21:** Aillament XPS sota planxé alleugerit de formigó
**P3.22:** Nou aillament XPS 0.034 Á 10 cm i impermeabilitzacio de coberta no transitable
**P3.23:** Aillament instal·lacions
**P3.24:** Col·locació de proteccions metàl·liques

**P4.01:** Nous escopidors
**P4.02:** Noves fusteries
**P4.03:** Nou goteró
**P4.04:** Nova peça paviment borera forjat
**P4.05:** Nou perfil metàl·lic en T
**P4.06:** Nou aillament XPS 0.034 Á 10 cm i impermeabilitzacio de coberta transitable
**P4.07:** Nou esglaó
**P4.08:** Nova fulla de maó amb aillament EPS insuflat 0.031 Á
**P4.09:** Goteró construit al forjat de formigó
**P4.10:** Goteró construit a la coronació de formigó
**P4.11:** Escopidor a la coronació de formigó
**P4.12:** Remat i anclatje perimetral coberta
**P4.13:** Aillament caixa de persiana 0.031 Á
**P4.14:** Aillament amb EPS insuflat interior de càmara d'aire 0.031 Á
**P4.15:** Retorn SATE EPS
**P4.16:** Coronació de perfil U amb xapa metàl·lica
**P4.17:** "Baber" d'alumini
**P4.18:** Perfil perimetral metàl·lic de coberta transitable
**P4.19:** Coberta transitable acabat de porcelànic antilliscant C3 100x100
**P4.20:** Aillament XPS sota planxé alleugerit de formigó
**P4.21:** Nou aillament XPS 0.034 Á 10 cm i impermeabilitzacio de coberta no transitable
**P4.22:** Aillament instal·lacions
**P4.23:** Col·locació de proteccions metàl·liques

**P5.01:** Nous escopidors
**P5.02:** Noves fusteries
**P5.03:** Nou goteró
**P5.04:** Nova peça paviment borera forjat
**P5.05:** Nou perfil metàl·lic en T
**P5.06:** Nou aillament XPS 0.034 Á 10 cm i impermeabilitzacio de coberta transitable
**P5.07:** Nova fulla de maó amb aillament EPS insuflat 0.031 Á
**P5.08:** Goteró construit al forjat de formigó
**P5.09:** Goteró construit a la coronació de formigó
**P5.10:** Aillament caixa de persiana
**P5.11:** Aillament amb EPS insuflat interior de càmara d'aire 0.031 Á
**P5.12:** Retorn SATE EPS 0.031 Á
**P5.13:** Coronació de perfil U amb xapa metàl·lica
**P5.14:** "Baber" d'alumini
**P5.15:** Aillament XPS sota planxé alleugerit de formigó
**P5.16:** Escopidor a la coronació de formigó
**P5.17:** Nou aillament XPS 0.034 Á 10 cm i impermeabilitzacio de coberta no transitable
**P5.18:** Aillament instal·lacions
**P5.19:** Col·locació de proteccions metàl·liques

**P6.01:** Nou aillament i impermeabilitzacio de coberta
**P6.02:** Nou goteró
**P6.03:** Nou perfil metàl·lic en T
**P6.04:** Goteró construit a la coronació de formigó
**P6.05:** Escopidor a la coronació de formigó
**P6.06:** Aillament XPS sota planxé alleugerit de formigó

NÚM PLÀNOL: **58**

ESCALA:

DATA: Agost 2024

DIBUIXAT: Kaitek Arquitectura

PROJECTE: Rehabilitació per a la millora de l'eficiència energètica de l'edifici d'habitatges
Promoció C/ Dr Joaquín Albarrán de Barcelona

PLÀNOL: **ACTUACIONS** OBRA NOVA

EMPLAÇAMENT: C/ Ardena, 34, bl. 1, C/ Dr. Joaquin Albarrán, 9, bl. 2, C/ Dr. Joaquin Albarrán, 5, bl. 3

Agència de l'Habitatge de Catalunya

**ACTUACIONS - OBRA NOVA**

**P0.01:** Noves fusteries
**P0.02:** Nova fulla de maó amb aïllament EPS insuflat 0.031 λ
**P0.03:** Goteró construit al forjat de formigó
**P0.04:** Aïllament caixa de persiana
**P0.05:** Aïllament amb EPS insuflat interior de càmara d'aire 0.031 λ
**P0.06:** Escopidor d'alumini prelacat
**P0.07:** Perfil de goteró i reparació morter monocapa
**P0.08:** Col·locació de proteccions metàl·liques

**P1.01:** Nous escopidors
**P1.02:** Noves fusteries
**P1.03:** Nou goteró
**P1.04:** Nova peça paviment borera forjat
**P1.05:** Nova fulla de maó amb aïllament EPS insuflat 0.031 λ
**P1.06:** Goteró construit al forjat de formigó
**P1.07:** Aïllament caixa de persiana
**P1.08:** Aïllament amb EPS insuflat interior de càmara d'aire 0.031 λ
**P1.09:** Retorn SATE EPS
**P1.10:** Coronació de perfil U amb xapa metàl·lica
**P1.11:** "Baber" d'alumini
**P1.12:** Escopidor d'alumini prelacat
**P1.13:** Perfil de goteró i reparació morter monocapa
**P1.14:** Aïllament instal·lacions
**P1.15:** Col·locació de proteccions metàl·liques

**P2.01:** Nous escopidors
**P2.02:** Noves fusteries
**P2.03:** Nou goteró
**P2.04:** Nova peça paviment borera forjat
**P2.05:** Nou perfil metàl·lic en T
**P2.06:** Nou aïllament XPS 0.034 λ 10 cm i impermeabilització de coberta transitable
**P2.07:** Nou esglaó
**P2.08:** Nova fulla de maó amb aïllament EPS insuflat 0.031 λ
**P2.09:** Goteró construit al forjat de formigó
**P2.10:** Aïllament caixa de persiana
**P2.11:** Aïllament amb EPS insuflat interior de càmara d'aire 0.031 λ
**P2.12:** Retorn SATE EPS
**P2.13:** Coronació de perfil U amb xapa metàl·lica
**P2.14:** "Baber" d'alumini
**P2.15:** Perfil perimetral metàl·lic de coberta transitable
**P2.16:** Coberta transitable acabat de porcelànic antilliscant C3 100x100
**P2.17:** Aïllament XPS sota planxé alleugerit de formigó
**P2.18:** Aïllament instal·lacions
**P2.19:** Col·locació de proteccions metàl·liques

**P3.01:** Nous escopidors
**P3.02:** Noves fusteries
**P3.03:** Nou goteró
**P3.04:** Nova peça paviment borera forjat
**P3.05:** Nou perfil metàl·lic en T
**P3.06:** Nou aïllament XPS 0.034 λ 10 cm i impermeabilització de coberta transitable
**P3.07:** Nou esglaó
**P3.08:** Nova fulla de maó a coberta
**P3.09:** Nova fulla de maó amb aïllament EPS insuflat 0.031 λ
**P3.10:** Goteró construit al forjat de formigó
**P3.11:** Goteró construit a la coronació de formigó
**P3.12:** Escopidor a la coronació de formigó
**P3.13:** Remat i anclatje perimetral coberta
**P3.14:** Aïllament caixa de persiana
**P3.15:** Aïllament amb EPS insuflat interior de càmara d'aire 0.031 λ
**P3.16:** Retorn SATE EPS 0.031 λ
**P3.17:** Coronació de perfil U amb xapa metàl·lica
**P3.18:** "Baber" d'alumini
**P3.19:** Perfil perimetral metàl·lic de coberta transitable
**P3.20:** Coberta transitable acabat de porcelànic antilliscant C3 100x100
**P3.21:** Aïllament XPS sota planxé alleugerit de formigó
**P3.22:** Nou aïllament XPS 0.034 λ 10 cm i impermeabilització de coberta no transitable
**P3.23:** Aïllament instal·lacions
**P3.24:** Col·locació de proteccions metàl·liques

**P4.01:** Nous escopidors
**P4.02:** Noves fusteries
**P4.03:** Nou goteró
**P4.04:** Nova peça paviment borera forjat
**P4.05:** Nou perfil metàl·lic en T
**P4.06:** Nou aïllament XPS 0.034 λ 10 cm i impermeabilització de coberta transitable
**P4.07:** Nou esglaó
**P4.08:** Nova fulla de maó amb aïllament EPS insuflat 0.031 λ
**P4.09:** Goteró construit al forjat de formigó
**P4.10:** Goteró construit a la coronació de formigó
**P4.11:** Escopidor a la coronació de formigó
**P4.12:** Remat i anclatje perimetral coberta
**P4.13:** Aïllament caixa de persiana 0.031 λ
**P4.14:** Aïllament amb EPS insuflat interior de càmara d'aire 0.031 λ
**P4.15:** Retorn SATE EPS
**P4.16:** Coronació de perfil U amb xapa metàl·lica
**P4.17:** "Baber" d'alumini
**P4.18:** Perfil perimetral metàl·lic de coberta transitable
**P4.19:** Coberta transitable acabat de porcelànic antilliscant C3 100x100
**P4.20:** Aïllament XPS sota planxé alleugerit de formigó
**P4.21:** Nou aïllament XPS 0.034 λ 10 cm i impermeabilització de coberta no transitable
**P4.22:** Aïllament instal·lacions
**P4.23:** Col·locació de proteccions metàl·liques

**P5.01:** Nous escopidors
**P5.02:** Noves fusteries
**P5.03:** Nou goteró
**P5.04:** Nova peça paviment borera forjat
**P5.05:** Nou perfil metàl·lic en T
**P5.06:** Nou aïllament XPS 0.034 λ 10 cm i impermeabilització de coberta transitable
**P5.07:** Nova fulla de maó amb aïllament EPS insuflat 0.031 λ
**P5.08:** Goteró construit al forjat de formigó
**P5.09:** Goteró construit a la coronació de formigó
**P5.10:** Aïllament caixa de persiana
**P5.11:** Aïllament amb EPS insuflat interior de càmara d'aire 0.031 λ
**P5.12:** Retorn SATE EPS 0.031 λ
**P5.13:** Coronació de perfil U amb xapa metàl·lica
**P5.14:** "Baber" d'alumini
**P5.15:** Aïllament XPS sota planxé alleugerit de formigó
**P5.16:** Escopidor a la coronació de formigó
**P5.17:** Nou aïllament XPS 0.034 λ 10 cm i impermeabilització de coberta no transitable
**P5.18:** Aïllament instal·lacions
**P5.19:** Col·locació de proteccions metàl·liques

**P6.01:** Nou aïllament i impermeabilització de coberta
**P6.02:** Nou goteró
**P6.03:** Nou perfil metàl·lic en T
**P6.04:** Goteró construit a la coronació de formigó
**P6.05:** Escopidor a la coronació de formigó
**P6.06:** Aïllament XPS sota planxé alleugerit de formigó

**LLEGENDA ACTUACIONS**

- Enderroc perfil seccionat
- Enderroc area en projecció
- Obra nova perfil seccionat
- Obra nova area en projecció

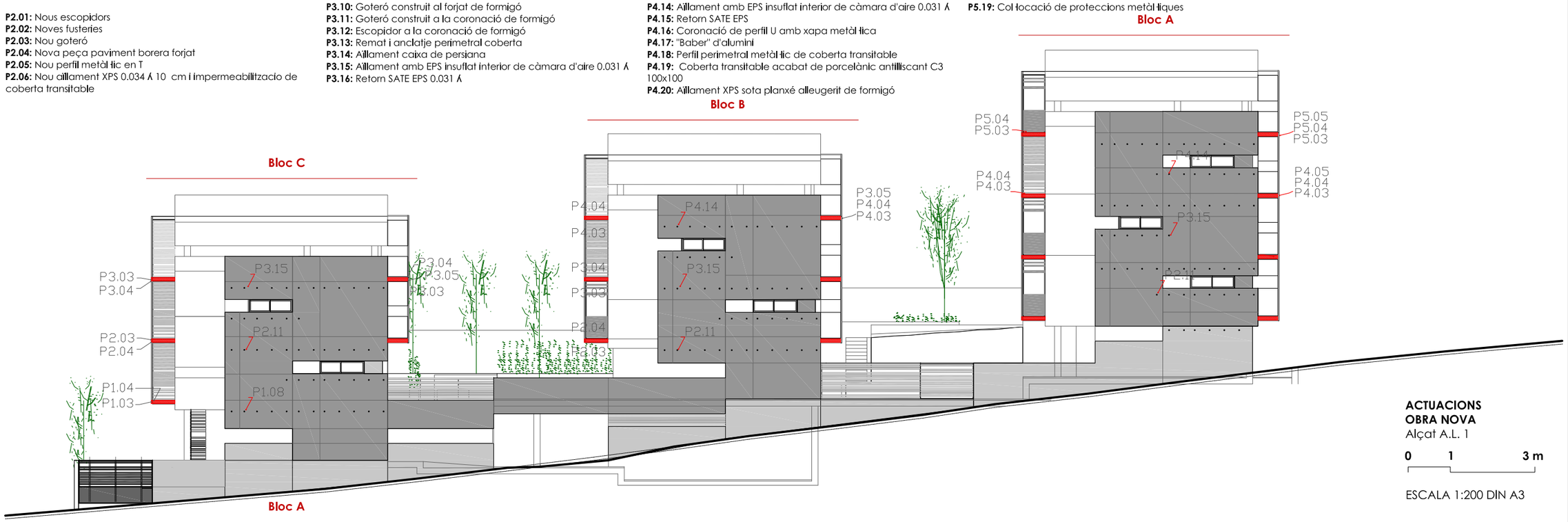


**ACTUACIONS**
**OBRA NOVA**
Alçat A.L. 1

0 1 3 m

ESCALA 1:200 DIN A3

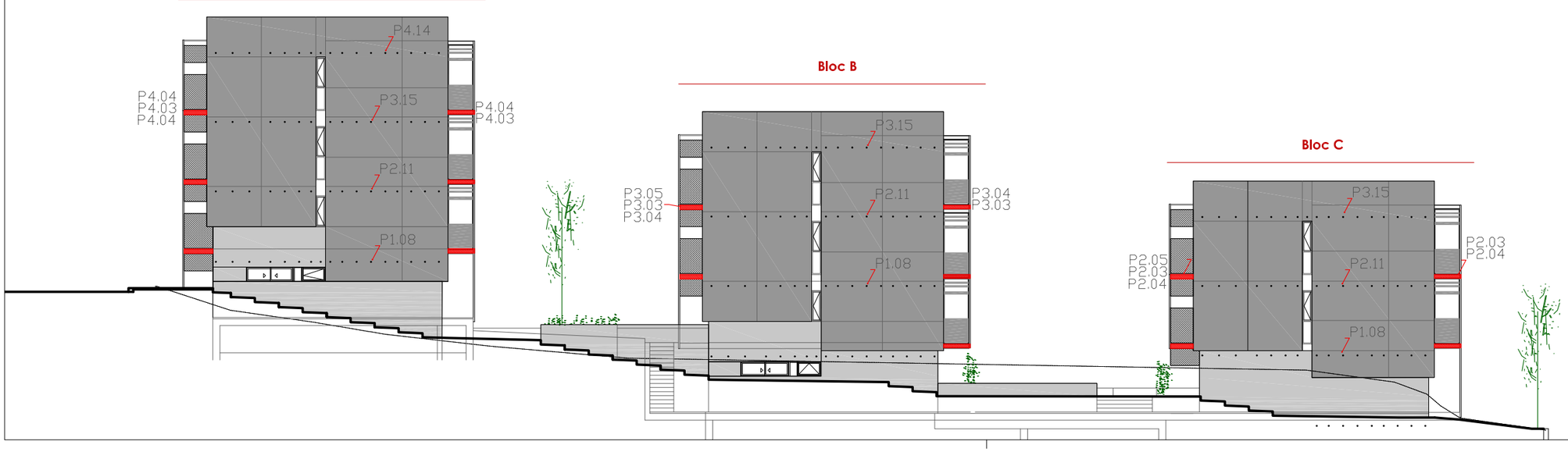


**ACTUACIONS**
**OBRA NOVA**
Alçat A.L. 2

0 1 3 m

ESCALA 1:200 DIN A3

NÚM PLÀNOL: **59**

ESCALA:

DATA: Agost 2024

DIBUIXAT: Kaitek Arquitectura

PROJECTE: Rehabilitació per a la millora de l'eficiència energètica de l'edifici d'habitatges
Promoció C/ Dr Joaquín Albarrán de Barcelona

**ACTUACIONS**
Obra nova

PLÀNOL:

EMPLAÇAMENT: C/ Ardena, 34, bl. 1, C/ Dr. Joaquin Albarrán, 9, bl. 2, C/ Dr. Joaquin Albarrán, 5, bl. 3

Agència de l'Habitatge de Catalunya

**ACTUACIONS - OBRA NOVA**

**P0.01:** Noves fusteries
**P0.02:** Nova fulla de maó amb aïllament EPS insuflat 0.031 λ
**P0.03:** Goteró construit al forjat de formigó
**P0.04:** Aïllament caixa de persiana
**P0.05:** Aïllament amb EPS insuflat interior de càmara d'aire 0.031 λ
**P0.06:** Escopidor d'alumini prelacat
**P0.07:** Perfil de goteró i reparació morter monocapa
**P0.08:** Col·locació de proteccions metàl·liques

**P1.01:** Nous escopidors
**P1.02:** Noves fusteries
**P1.03:** Nou goteró
**P1.04:** Nova peça paviment borera forjat
**P1.05:** Nova fulla de maó amb aïllament EPS insuflat 0.031 λ
**P1.06:** Goteró construit al forjat de formigó
**P1.07:** Aïllament caixa de persiana
**P1.08:** Aïllament amb EPS insuflat interior de càmara d'aire 0.031 λ
**P1.09:** Retorn SATE EPS
**P1.10:** Coronació de perfil U amb xapa metàl·lica
**P1.11:** "Baber" d'alumini
**P1.12:** Escopidor d'alumini prelacat
**P1.13:** Perfil de goteró i reparació morter monocapa
**P1.14:** Aïllament instal·lacions
**P1.15:** Col·locació de proteccions metàl·liques

**P2.01:** Nous escopidors
**P2.02:** Noves fusteries
**P2.03:** Nou goteró
**P2.04:** Nova peça paviment borera forjat
**P2.05:** Nou perfil metàl·lic en T
**P2.06:** Nou aïllament XPS 0.034 λ 10 cm i impermeabilització de coberta transitable
**P2.07:** Nou esglaó
**P2.08:** Nova fulla de maó amb aïllament EPS insuflat 0.031 λ
**P2.09:** Goteró construit al forjat de formigó
**P2.10:** Aïllament caixa de persiana
**P2.11:** Aïllament amb EPS insuflat interior de càmara d'aire 0.031 λ
**P2.12:** Retorn SATE EPS
**P2.13:** Coronació de perfil U amb xapa metàl·lica
**P2.14:** "Baber" d'alumini
**P2.15:** Perfil perimetral metàl·lic de coberta transitable
**P2.16:** Coberta transitable acabat de porcelànic antilliscant C3 100x100
**P2.17:** Aïllament XPS sota planxé alleugerit de formigó
**P2.18:** Aïllament instal·lacions
**P2.19:** Col·locació de proteccions metàl·liques

**P3.01:** Nous escopidors
**P3.02:** Noves fusteries
**P3.03:** Nou goteró
**P3.04:** Nova peça paviment borera forjat
**P3.05:** Nou perfil metàl·lic en T
**P3.06:** Nou aïllament XPS 0.034 λ 10 cm i impermeabilització de coberta transitable
**P3.07:** Nou esglaó
**P3.08:** Nova fulla de maó a coberta
**P3.09:** Nova fulla de maó amb aïllament EPS insuflat 0.031 λ
**P3.10:** Goteró construit al forjat de formigó
**P3.11:** Goteró construit a la coronació de formigó
**P3.12:** Escopidor a la coronació de formigó
**P3.13:** Remat i anclatje perimetral coberta
**P3.14:** Aïllament caixa de persiana
**P3.15:** Aïllament amb EPS insuflat interior de càmara d'aire 0.031 λ
**P3.16:** Retorn SATE EPS 0.031 λ
**P3.17:** Coronació de perfil U amb xapa metàl·lica
**P3.18:** "Baber" d'alumini
**P3.19:** Perfil perimetral metàl·lic de coberta transitable
**P3.20:** Coberta transitable acabat de porcelànic antilliscant C3 100x100
**P3.21:** Aïllament XPS sota planxé alleugerit de formigó
**P3.22:** Nou aïllament XPS 0.034 λ 10 cm i impermeabilització de coberta no transitable
**P3.23:** Aïllament instal·lacions
**P3.24:** Col·locació de proteccions metàl·liques

**P4.01:** Nous escopidors
**P4.02:** Noves fusteries
**P4.03:** Nou goteró
**P4.04:** Nova peça paviment borera forjat
**P4.05:** Nou perfil metàl·lic en T
**P4.06:** Nou aïllament XPS 0.034 λ 10 cm i impermeabilització de coberta transitable
**P4.07:** Nou esglaó
**P4.08:** Nova fulla de maó amb aïllament EPS insuflat 0.031 λ
**P4.09:** Goteró construit al forjat de formigó
**P4.10:** Goteró construit a la coronació de formigó
**P4.11:** Escopidor a la coronació de formigó
**P4.12:** Remat i anclatje perimetral coberta
**P4.13:** Aïllament caixa de persiana 0.031 λ
**P4.14:** Aïllament amb EPS insuflat interior de càmara d'aire 0.031 λ
**P4.15:** Retorn SATE EPS
**P4.16:** Coronació de perfil U amb xapa metàl·lica
**P4.17:** "Baber" d'alumini
**P4.18:** Perfil perimetral metàl·lic de coberta transitable
**P4.19:** Coberta transitable acabat de porcelànic antilliscant C3 100x100
**P4.20:** Aïllament XPS sota planxé alleugerit de formigó
**P4.21:** Nou aïllament XPS 0.034 λ 10 cm i impermeabilització de coberta no transitable
**P4.22:** Aïllament instal·lacions
**P4.23:** Col·locació de proteccions metàl·liques

**P5.01:** Nous escopidors
**P5.02:** Noves fusteries
**P5.03:** Nou goteró
**P5.04:** Nova peça paviment borera forjat
**P5.05:** Nou perfil metàl·lic en T
**P5.06:** Nou aïllament XPS 0.034 λ 10 cm i impermeabilització de coberta transitable
**P5.07:** Nova fulla de maó amb aïllament EPS insuflat 0.031 λ
**P5.08:** Goteró construit al forjat de formigó
**P5.09:** Goteró construit a la coronació de formigó
**P5.10:** Aïllament caixa de persiana
**P5.11:** Aïllament amb EPS insuflat interior de càmara d'aire 0.031 λ
**P5.12:** Retorn SATE EPS 0.031 λ
**P5.13:** Coronació de perfil U amb xapa metàl·lica
**P5.14:** "Baber" d'alumini
**P5.15:** Aïllament XPS sota planxé alleugerit de formigó
**P5.16:** Escopidor a la coronació de formigó
**P5.17:** Nou aïllament XPS 0.034 λ 10 cm i impermeabilització de coberta no transitable
**P5.18:** Aïllament instal·lacions
**P5.19:** Col·locació de proteccions metàl·liques

**P6.01:** Nou aïllament i impermeabilització de coberta
**P6.02:** Nou goteró
**P6.03:** Nou perfil metàl·lic en T
**P6.04:** Goteró construit a la coronació de formigó
**P6.05:** Escopidor a la coronació de formigó
**P6.06:** Aïllament XPS sota planxé alleugerit de formigó

**LLEGENDA ACTUACIONS**

- Enderroc perfil seccionat
- Enderroc area en projecció
- Obra nova perfil seccionat
- Obra nova area en projecció

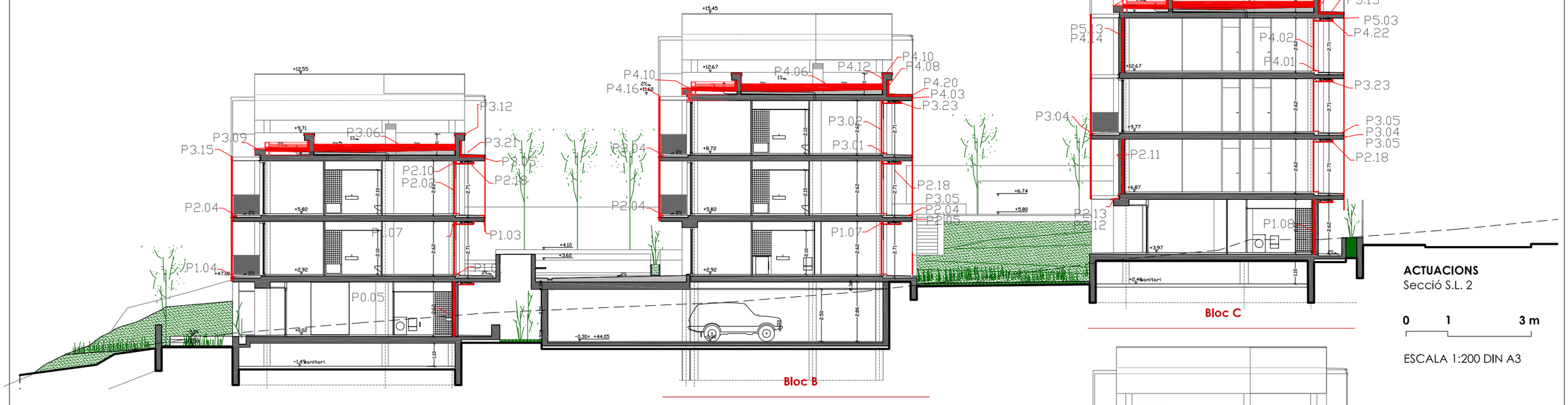


**ACTUACIONS**
Secció S.L. 2

0 1 3 m

ESCALA 1:200 DIN A3

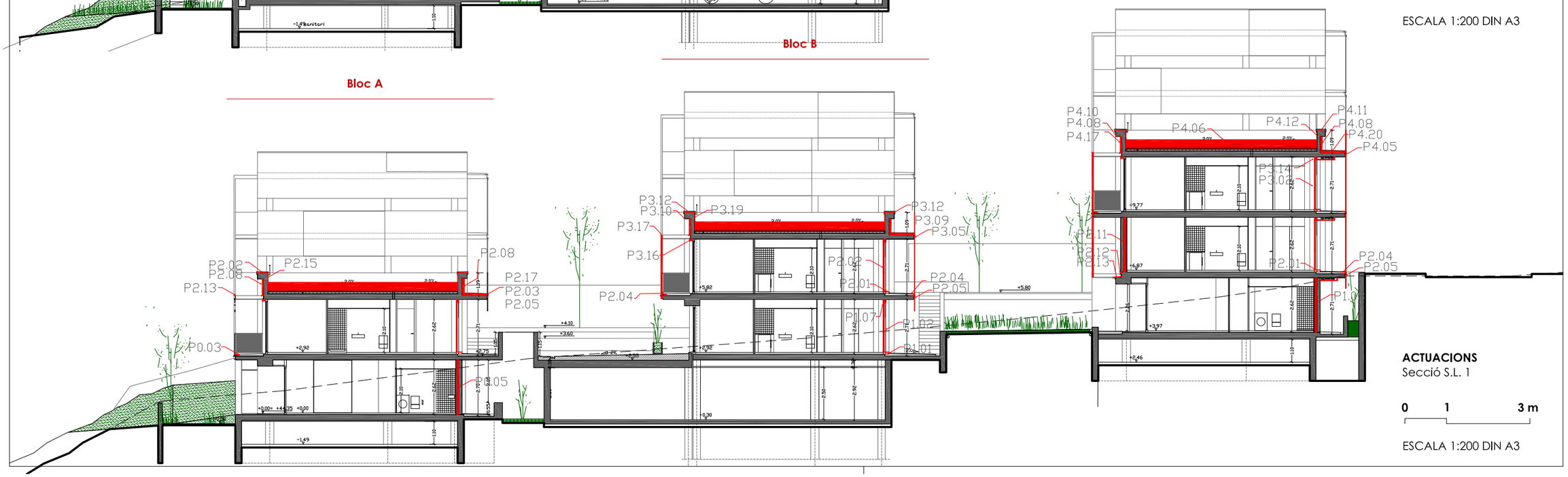

**ACTUACIONS**
Secció S.L. 1

0 1 3 m

ESCALA 1:200 DIN A3

NÚM PLÀNOL: 60

ESCALA:

DATA: Agost 2024

DIBUIXAT: Kaitek Arquitectura

PROJECTE: Rehabilitació per a la millora de l'eficiència energètica de l'edifici d'habitatges
Promoció C/ Dr Joaquín Albarrán de Barcelona

PLÀNOL: **ACTUACIONS**
Obra Nova

EMPLAÇAMENT: C/ Ardena, 34, bl. 1, C/ Dr. Joaquín Albarrán, 9, bl. 2, C/ Dr. Joaquín Albarrán, 5, bl. 3

Agència de l'Habitatge de Catalunya

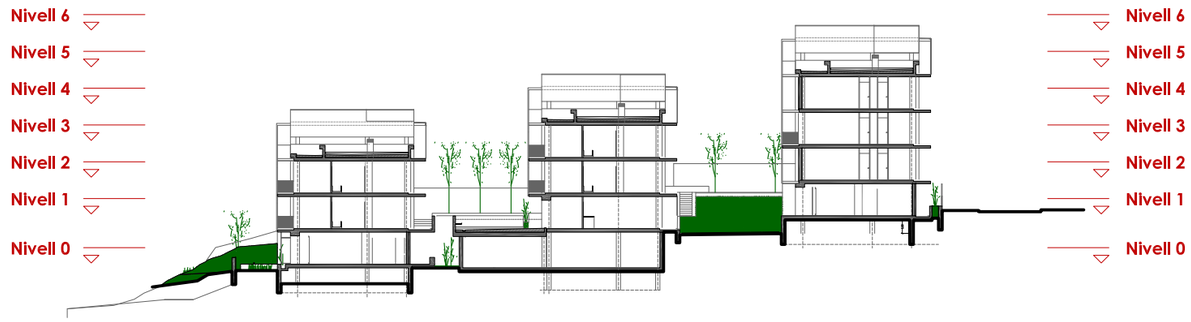


**LLEGENDA DEFICIÈNCIES**

- Modificació de balcons
- Estenedors
- Instal·lacions en façana
- Toldos
- Humitats
- Brutícia o fongs
- Regalims
- Esquerdes
- Clivellament
- Revestiment de xapa a les cantonades
- Pèrdua de material i desprendiment
- Grafitis i pintades

**LLEGENDA D'ELEMENTS SINGULARS**

- Unitat exterior d'aire acondicionat
- Antena TV
- Paperera
- Caixa d'instal·lacions
- Enllumenat públic

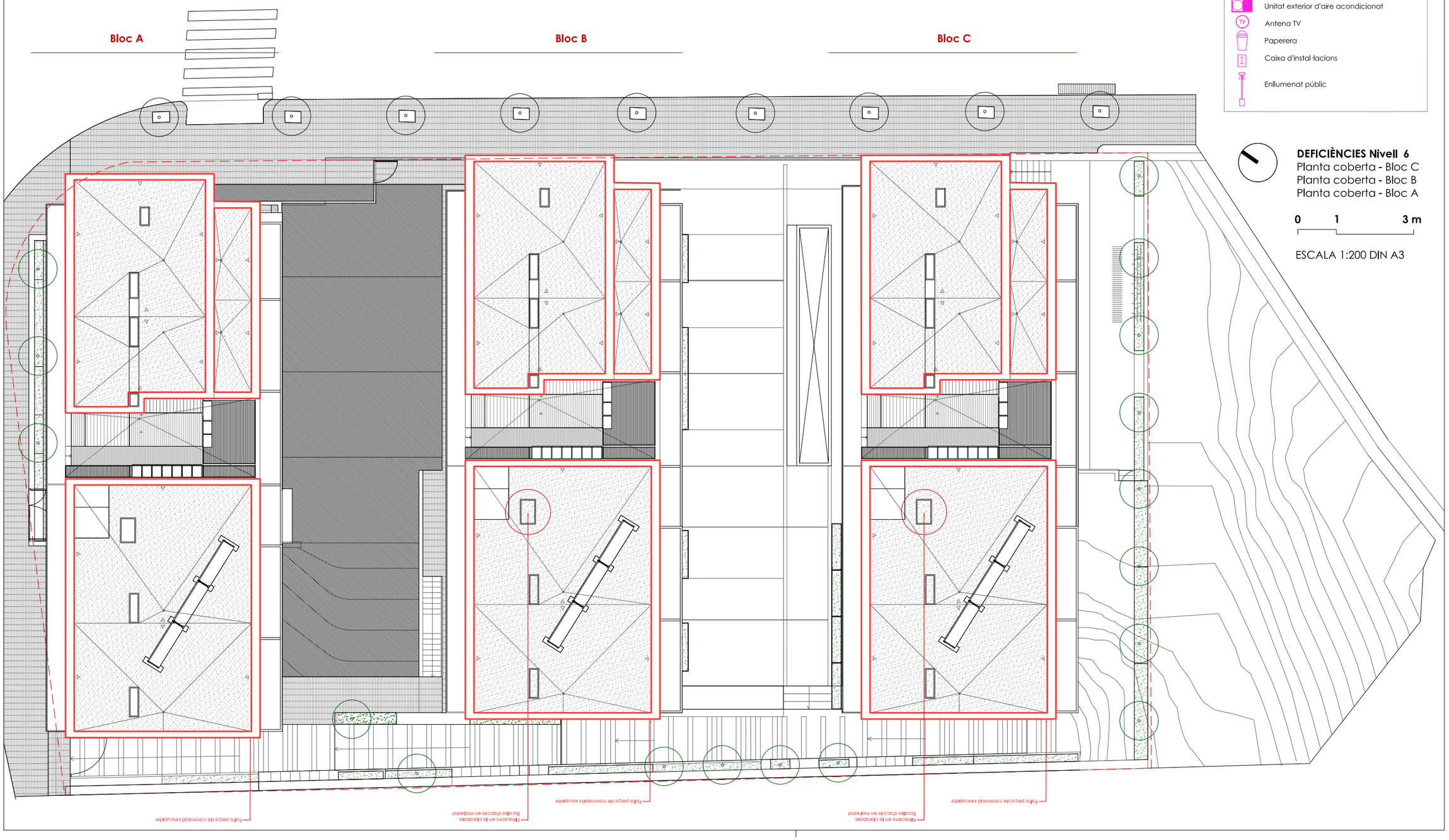


**DEFICIÈNCIES Nivell 6**
Planta coberta - Bloc C
Planta coberta - Bloc B
Planta coberta - Bloc A

0 1 3 m

ESCALA 1:200 DIN A3

NÚM PLÀNOL: **61**

ESCALA:

DATA: Agost 2024

DIBUIXAT: Kaitek Arquitectura

PROJECTE: Rehabilitació per a la millora de l'eficiència energètica de l'edifici d'habitatges
Promoció C/ Dr Joaquín Albarrán de Barcelona

PLÀNOL: **DEFICIÈNCIES CONSTRUCTIVES I PATOLOGIES** Plantes

EMPLAÇAMENT: C/ Ardena, 34, bl. 1, C/ Dr. Joaquín Albarrán, 9, bl. 2, C/ Dr. Joaquín Albarrán, 5, bl. 3

Agència de l'Habitatge de Catalunya

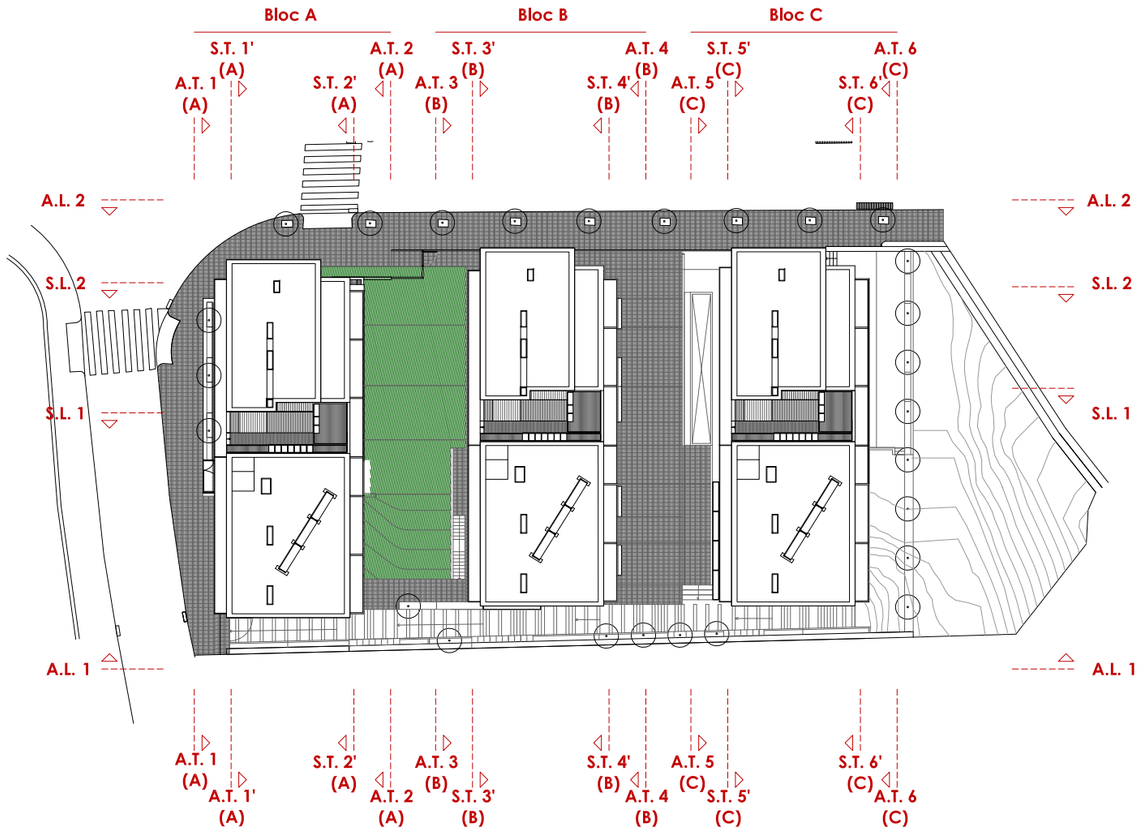


**LLEGENDA DEFICIÈNCIES**

- Modificació de balcons
- Estenedors
- Instal·lacions en façana
- Toldos
- Humitats
- Brutícia o fongs
- Regalims
- Esquerdes
- Clivellament
- Revestiment de xapa a les cantonades
- Pèrdua de material i desprendiment
- Grafitis i pintades

**LLEGENDA D'ELEMENTS SINGULARS**

- Unitat exterior d'aire acondicionat
- Antena TV
- Paperera
- Caixa d'instal·lacions
- Enllumenat públic

(1A) Fisures i Humitats a les lloses dels balcons. - BlocA F2

(2A) Fisura - BlocA F2 PB-2

(3A) Fisures i regalims d'aigua al muret coberta - BlocA F2 P3-4

(4A) Humitats interiors per filtració - BlocA F4 P2-5

(5A) Fusteries no estanques - BlocA F2

(6A) Humitats per filtració, perdues d'una canonada - BlocA PB-1 (Deficiència D13 ITE)

(7A) Humitats per mala impermeabilització del bany - BlocA P3-4 (Deficiència D02 ITE)

(8A) Bufadures elements fusta per filtracions - Bloc A F1 (Deficiència D05 ITE)

(9A) Humitats de condensació amb fisures - BlocA P2-4 (Deficiència D11 ITE)

(10A) Falta peça de coronació i escupidor a totes les cobertes

(11A) Unitat exterior d'aire acondicionat - Bloc A P2-1 o P4-1 (Foto: IMG20240513152208)

(1B) Esquerda greu - BlocB F2

(2B) Fisures en forjat degut a encastaments metàl·lics - BlocB F1
Oxidació dels elements metàl·lics
Regalims d'aigua pel cantell
Acabat amb defectes

(3B) Fisures en forjat degut a encastaments metàl·lics - BlocB F2
Oxidació dels elements metàl·lics
Regalims d'aigua pel cantell
Acabat amb defectes

(4B) Filtracions a la claraboia d'accés a la coberta - BlocB COBERTA
Escales d'accés en mal estat

(5B) Falta peça de coronació i escupidor a totes les cobertes

(6B) Unitat exterior d'aire acondicionat - Bloc B P3-2 (Foto: PXLL_20240514_163436311)

(7B) Antena TV - Bloc B P2-3 (Foto: PXLL_20240514_163436311)

(1C) Humitats i fissures a les lloses i pilars dels balcons - BlocC F2
Escorrenties d'aigua acabats i escructura

(2C) Humitats en elements de fusta per filtracions - BlocC F1
Porta no estanca. Finestres no estanques
Humitats interiors en parets que donen a façana

(3C) Plaga d'insectes - BlocC P1-4 (Deficiència D10 ITE)

(4C) Humitats per capilaritat del terreny - BlocC PB

(5C) Humitats i ecrostament - BlocC PCOBERTA
Escala en mal estat.

(6C) Falta peça de coronació i escupidor a totes les cobertes

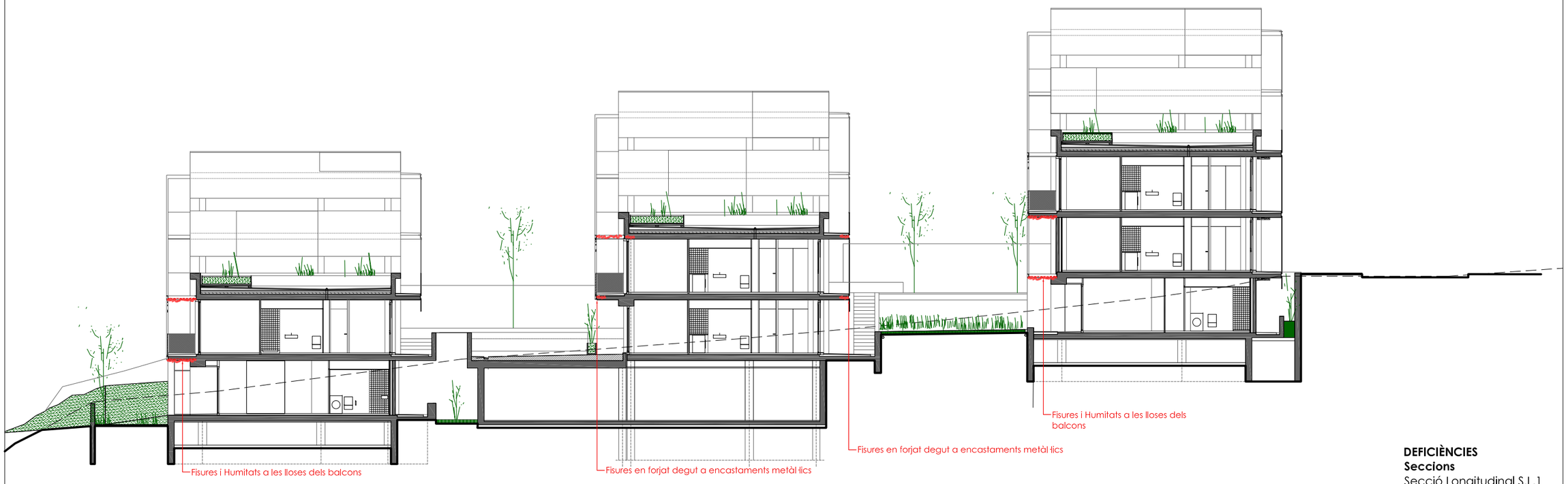


**DEFICIÈNCIES**
**Seccions**
Secció Longitudinal S.L.1

0 1 3 m

ESCALA 1:200 DIN A3

NÚM PLÀNOL: **62**

ESCALA:

DATA: Agost 2024

DIBUIXAT: Kaitek Arquitectura

PROJECTE: Rehabilitació per a la millora de l'eficiència energètica de l'edifici d'habitatges
Promoció C/ Dr Joaquín Albarrán de Barcelona

PLÀNOL: **DEFICIÈNCIES CONSTRUCTIVES I PATOLOGIES**
Alçats i seccions

EMPLAÇAMENT: C/ Ardena, 34, bl. 1, C/ Dr. Joaquin Albarrán, 9, bl. 2, C/ Dr. Joaquin Albarrán, 5, bl. 3

Agència de l'Habitatge de Catalunya

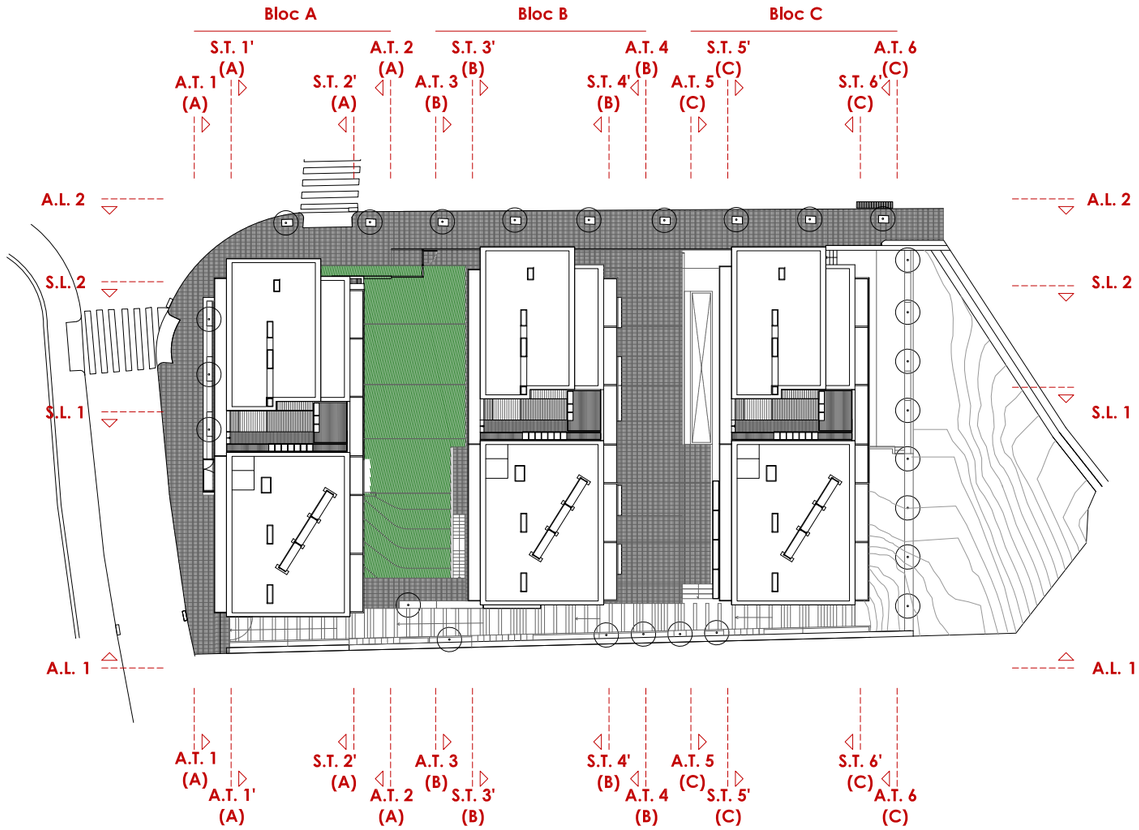


**LLEGENDA DEFICIÈNCIES**

- Modificació de balcons
- Estenedors
- Instal·lacions en façana
- Toldos
- Humitats
- Brutícia o fongs
- Regalims
- Esquerdes
- Clivellament
- Revestiment de xapa a les cantonades
- Pèrdua de material i desprendiment
- Grafitis i pintades

**LLEGENDA D'ELEMENTS SINGULARS**

- Unitat exterior d'aire acondicionat
- Antena TV
- Paperera
- Caixa d'instal·lacions
- Enllumenat públic

(1A) Fisures i Humitats a les lloses dels balcons. - BlocA F2

(2A) Fisura - BlocA F2 PB-2

(3A) Fisures i regalims d'aigua al muret coberta - BlocA F2 P3-4

(4A) Humitats interiors per filtració - BlocA F4 P2-5

(5A) Fusteries no estanques - BlocA F2

(6A) Humitats per filtració, perdues d'una canonada - BlocA PB-1 (Deficiència D13 ITE)

(7A) Humitats per mala impermeabilització del bany - BlocA P3-4 (Deficiència D02 ITE)

(8A) Bufadures elements fusta per filtracions - Bloc A F1 (Deficiència D05 ITE)

(9A) Humitats de condensació amb fisures - BlocA P2-4 (Deficiència D11 ITE)

(10A) Falta peça de coronació i escupidor a totes les cobertes

(11A) Unitat exterior d'aire acondicionat - Bloc A P2-1 o P4-1 (Foto: IMG20240513152208)

(1B) Esquerda greu - BlocB F2

(2B) Fisures en forjat degut a encastaments metàl·lics - BlocB F1
Oxidació dels elements metàl·lics
Regalims d'aigua pel cantell
Acabat amb defectes

(3B) Fisures en forjat degut a encastaments metàl·lics - BlocB F2
Oxidació dels elements metàl·lics
Regalims d'aigua pel cantell
Acabat amb defectes

(4B) Filtracions a la claraboia d'accés a la coberta - BlocB COBERTA
Escales d'accés en mal estat

(5B) Falta peça de coronació i escupidor a totes les cobertes

(6B) Unitat exterior d'aire acondicionat - Bloc B P3-2 (Foto: PXLL_20240514_163436311)

(7B) Antena TV - Bloc B P2-3 (Foto: PXLL_20240514_163436311)

(1C) Humitats i fissures a les lloses i pilars dels balcons - BlocC F2
Escorrenties d'aigua acabats i escructura

(2C) Humitats en elements de fusta per filtracions - BlocC F1
Porta no estanca. Finestres no estanques
Humitats interiors en parets que donen a façana

(3C) Plaga d'insectes - BlocC P1-4 (Deficiència D10 ITE)

(4C) Humitats per capilaritat del terreny - BlocC PB

(5C) Humitats i ecrostament - BlocC PCOBERTA
Escala en mal estat.

(6C) Falta peça de coronació i escupidor a totes les cobertes

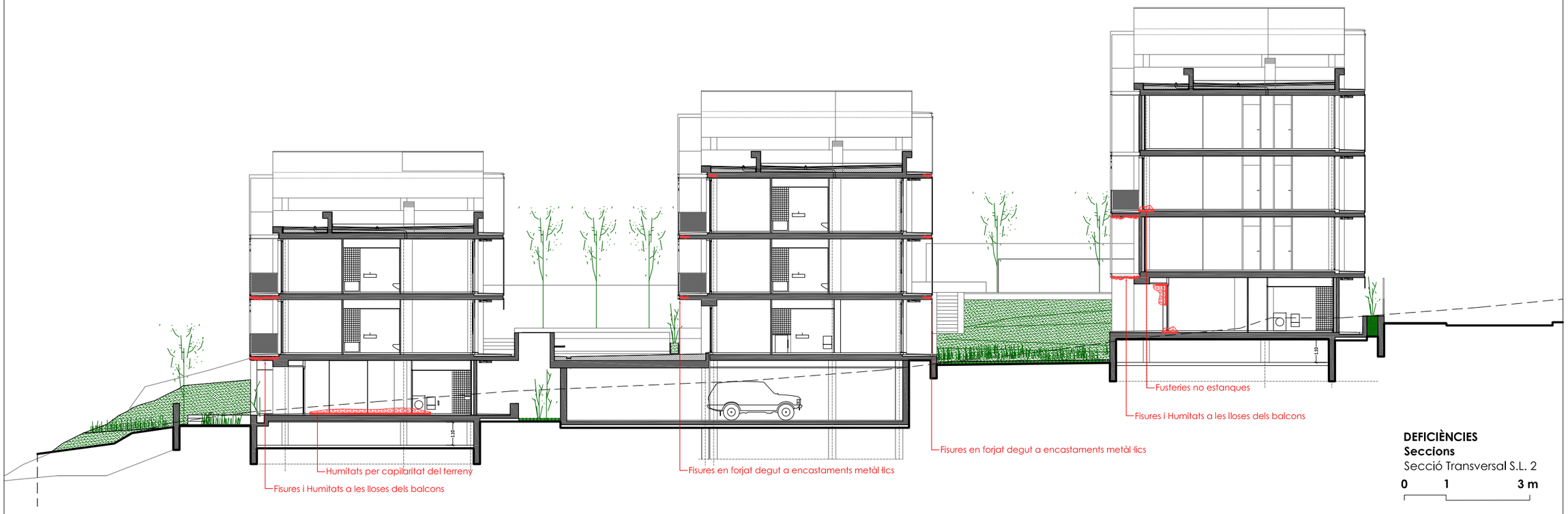


**DEFICIÈNCIES**
**Seccions**
Secció Transversal S.L. 2

0 1 3 m

ESCALA 1:200 DIN A3

NÚM PLÀNOL: **63**

ESCALA:

DATA: Agost 2024

DIBUIXAT: Kaitek Arquitectura

PROJECTE: Rehabilitació per a la millora de l'eficiència energètica de l'edifici d'habitatges
Promoció C/ Dr Joaquín Albarrán de Barcelona

PLÀNOL. **DEFICIÈNCIES CONSTRUCTIVES I PATOLOGIES**
Alçats i seccions

EMPLAÇAMENT: C/ Ardena, 34, bl. 1, C/ Dr. Joaquin Albarrán, 9, bl. 2, C/ Dr. Joaquin Albarrán, 5, bl. 3

Agència de l'Habitatge de Catalunya

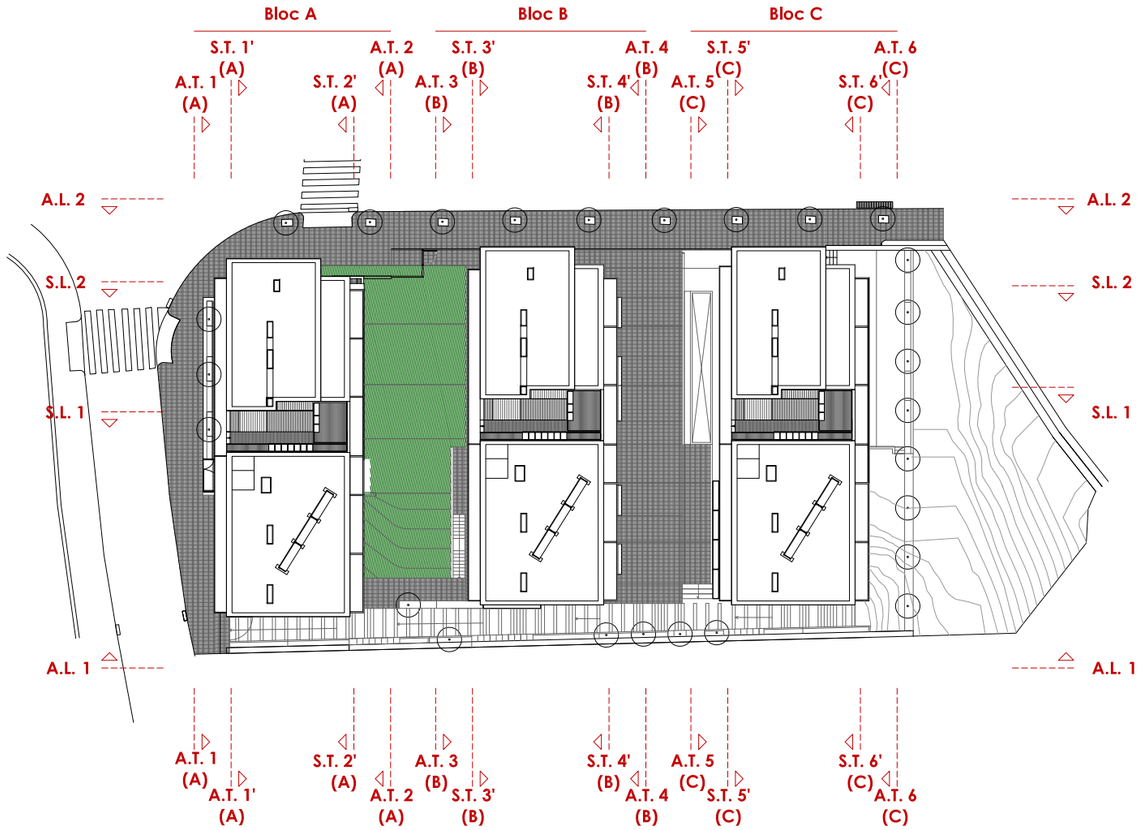


**LLEGENDA DEFICIÈNCIES**

- Modificació de balcons
- Estenedors
- Instal·lacions en façana
- Toldos
- Humitats
- Brutícia o fongs
- Regalims
- Esquerdes
- Clivellament
- Revestiment de xapa a les cantonades
- Pèrdua de material i desprendiment
- Grafitis i pintades

**LLEGENDA D'ELEMENTS SINGULARS**

- Unitat exterior d'aire acondicionat
- Antena TV
- Paperera
- Caixa d'instal·lacions
- Enllumenat públic

(1A) Fisures i Humitats a les lloses dels balcons. - BlocA F2

(2A) Fisura - BlocA F2 PB-2

(3A) Fisures i regalims d'aigua al muret coberta - BlocA F2 P3-4

(4A) Humitats interiors per filtració - BlocA F4 P2-5

(5A) Fusteries no estanques - BlocA F2

(6A) Humitats per filtració, perdues d'una canonada - BlocA PB-1 (Deficiència D13 ITE)

(7A) Humitats per mala impermeabilització del bany - BlocA P3-4 (Deficiència D02 ITE)

(8A) Bufadures elements fusta per filtracions - Bloc A F1 (Deficiència D05 ITE)

(9A) Humitats de condensació amb fisures - BlocA P2-4 (Deficiència D11 ITE)

(10A) Falta peça de coronació i escupidor a totes les cobertes

(11A) Unitat exterior d'aire acondicionat - Bloc A P2-1 o P4-1 (Foto: IMG20240513152208)

(1B) Esquerda greu - BlocB F2

(2B) Fisures en forjat degut a encastaments metàl·lics - BlocB F1
Oxidació dels elements metàl·lics
Regalims d'aigua pel cantell
Acabat amb defectes

(3B) Fisures en forjat degut a encastaments metàl·lics - BlocB F2
Oxidació dels elements metàl·lics
Regalims d'aigua pel cantell
Acabat amb defectes

(4B) Filtracions a la claraboia d'accés a la coberta - BlocB COBERTA
Escales d'accés en mal estat

(5B) Falta peça de coronació i escupidor a totes les cobertes

(6B) Unitat exterior d'aire acondicionat - Bloc B P3-2 (Foto: PXLL_20240514_163436311)

(7B) Antena TV - Bloc B P2-3 (Foto: PXLL_20240514_163436311)

(1C) Humitats i fissures a les lloses i pilars dels balcons - BlocC F2
Escorrenties d'aigua acabats i esctructura

(2C) Humitats en elements de fusta per filtracions - BlocC F1
Porta no estanca. Finestres no estanques
Humitats interiors en parets que donen a façana

(3C) Plaga d'insectes - BlocC P1-4 (Deficiència D10 ITE)

(4C) Humitats per capilaritat del terreny - BlocC PB

(5C) Humitats i ecrostament - BlocC PCOBERTA
Escala en mal estat.

(6C) Falta peça de coronació i escupidor a totes les cobertes

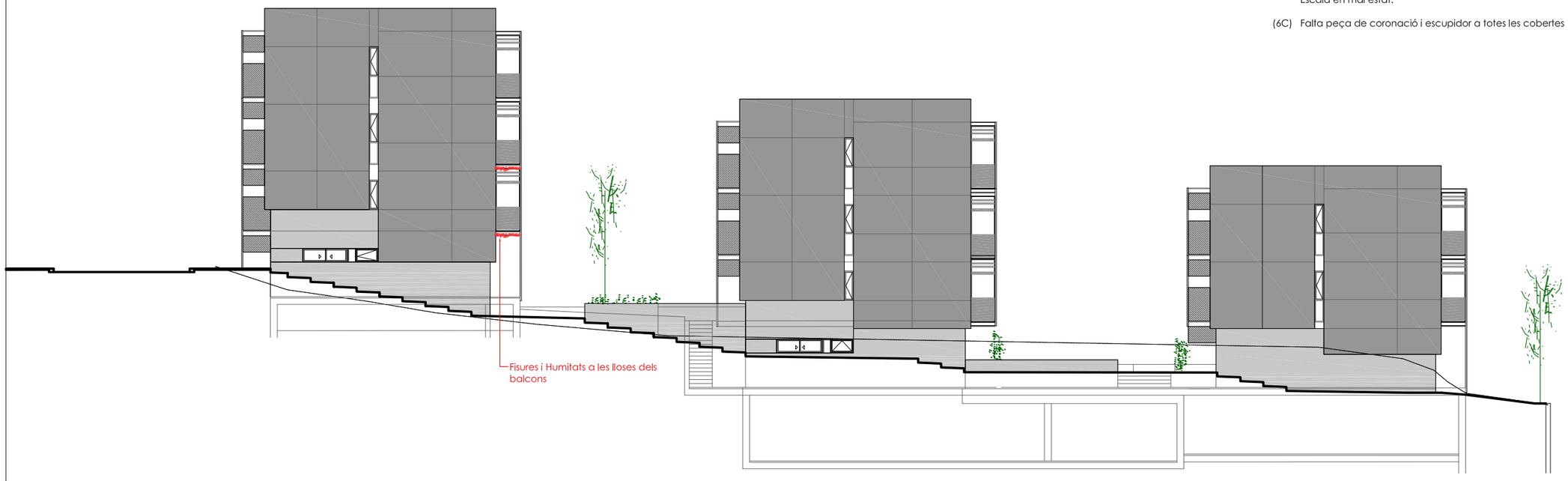


**DEFICIÈNCIES**
**Seccions**
Secció Transversal A.L. 1

0 1 3 m

ESCALA 1:200 DIN A3

NÚM PLÀNOL: **64**

ESCALA:

DATA: Agost 2024

DIBUIXAT: Kaitek Arquitectura

PROJECTE: Rehabilitació per a la millora de l'eficiència energètica de l'edifici d'habitatges
Promoció C/ Dr Joaquín Albarrán de Barcelona

PLÀNOL. **DEFICIÈNCIES CONSTRUCTIVES I PATOLOGIES**
Alçats i seccions

EMPLAÇAMENT: C/ Ardena, 34, bl. 1, C/ Dr. Joaquin Albarrán, 9, bl. 2, C/ Dr. Joaquin Albarrán, 5, bl. 3

Agència de l'Habitatge de Catalunya

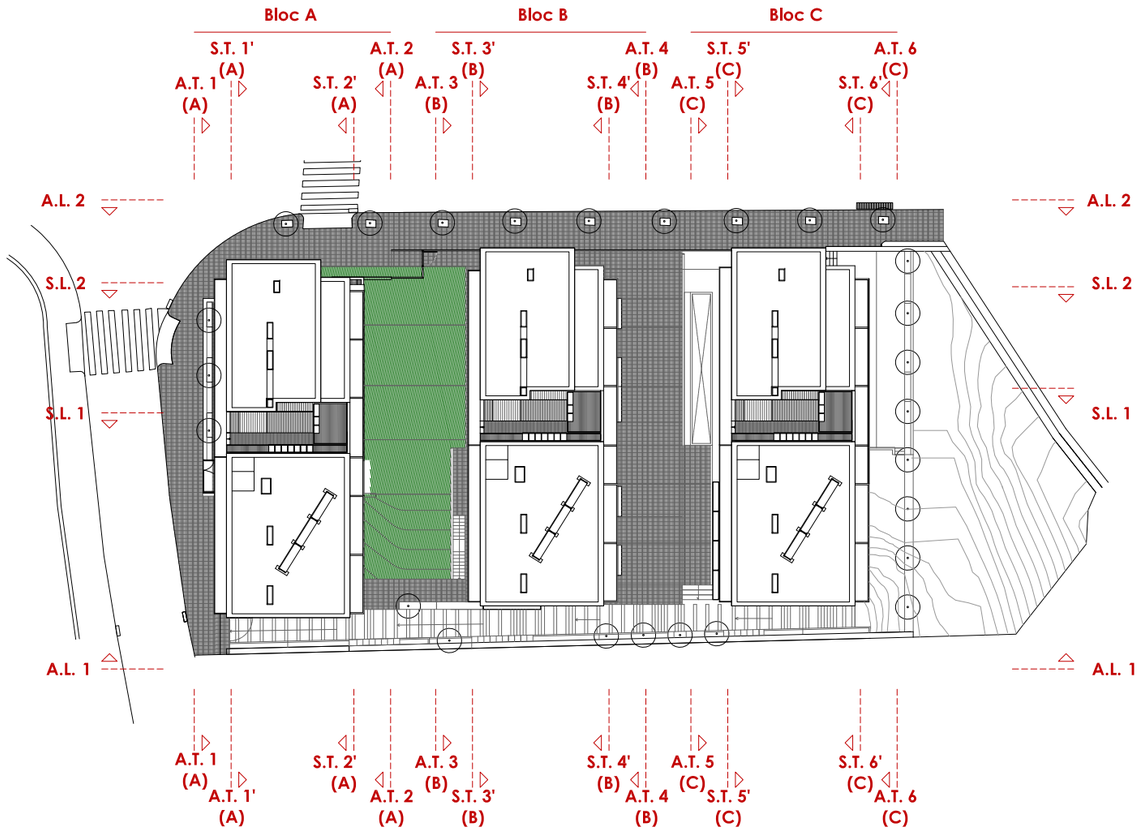


**LLEGENDA DEFICIÈNCIES**

- Modificació de balcons
- Estenedors
- Instal·lacions en façana
- Toldos
- Humitats
- Brutícia o fongs
- Regalims
- Esquerdes
- Clivellament
- Revestiment de xapa a les cantonades
- Pèrdua de material i desprendiment
- Grafitis i pintades

**LLEGENDA D'ELEMENTS SINGULARS**

- Unitat exterior d'aire acondicionat
- Antena TV
- Paperera
- Caixa d'instal·lacions
- Enllumenat públic

(1A) Fisures i Humitats a les lloses dels balcons. - BlocA F2

(2A) Fisura - BlocA F2 PB-2

(3A) Fisures i regalims d'aigua al muret coberta - BlocA F2 P3-4

(4A) Humitats interiors per filtració - BlocA F4 P2-5

(5A) Fusteries no estanques - BlocA F2

(6A) Humitats per filtració, perdues d'una canonada - BlocA PB-1 (Deficiència D13 ITE)

(7A) Humitats per mala impermeabilització del bany - BlocA P3-4 (Deficiència D02 ITE)

(8A) Bufadures elements fusta per filtracions - Bloc A F1 (Deficiència D05 ITE)

(9A) Humitats de condensació amb fisures - BlocA P2-4 (Deficiència D11 ITE)

(10A) Falta peça de coronació i escupidor a totes les cobertes

(11A) Unitat exterior d'aire acondicionat - Bloc A P2-1 o P4-1 (Foto: IMG20240513152208)

(1B) Esquerda greu - BlocB F2

(2B) Fisures en forjat degut a encastaments metàl·lics - BlocB F1
Oxidació dels elements metàl·lics
Regalims d'aigua pel cantell
Acabat amb defectes

(3B) Fisures en forjat degut a encastaments metàl·lics - BlocB F2
Oxidació dels elements metàl·lics
Regalims d'aigua pel cantell
Acabat amb defectes

(4B) Filtracions a la claraboia d'accés a la coberta - BlocB COBERTA
Escales d'accés en mal estat

(5B) Falta peça de coronació i escupidor a totes les cobertes

(6B) Unitat exterior d'aire acondicionat - Bloc B P3-2 (Foto: PXLL_20240514_163436311)

(7B) Antena TV - Bloc B P2-3 (Foto: PXLL_20240514_163436311)

(1C) Humitats i fissures a les lloses i pilars dels balcons - BlocC F2
Escorrenties d'aigua acabats i esctructura

(2C) Humitats en elements de fusta per filtracions - BlocC F1
Porta no estanca. Finestres no estanques
Humitats interiors en parets que donen a façana

(3C) Plaga d'insectes - BlocC P1-4 (Deficiència D10 ITE)

(4C) Humitats per capilaritat del terreny - BlocC PB

(5C) Humitats i ecrostament - BlocC PCOBERTA
Escala en mal estat.

(6C) Falta peça de coronació i escupidor a totes les cobertes

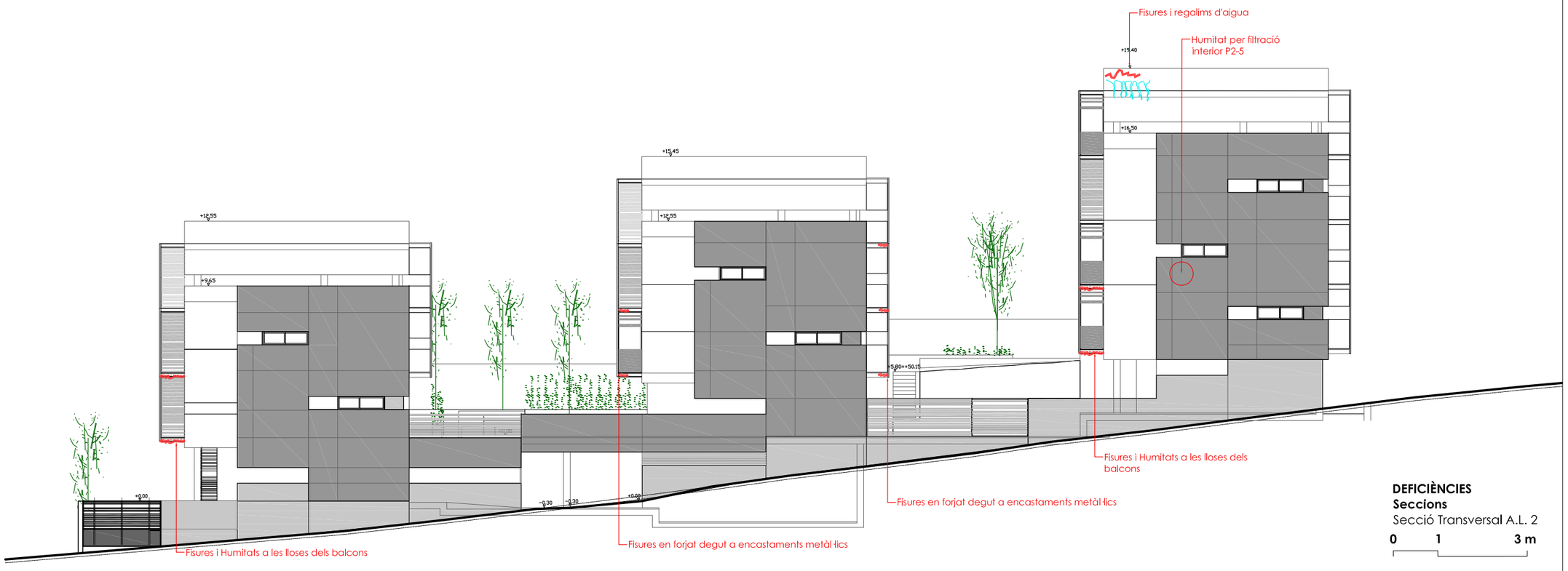


**DEFICIÈNCIES**
**Seccions**
Secció Transversal A.L. 2

0 1 3 m

ESCALA 1:200 DIN A3

NÚM PLÀNOL: **65**

ESCALA:

DATA: Agost 2024

DIBUIXAT: Kaitek Arquitectura

PROJECTE: Rehabilitació per a la millora de l'eficiència energètica de l'edifici d'habitatges
Promoció C/ Dr Joaquín Albarrán de Barcelona

PLÀNOL: **DEFICIÈNCIES CONSTRUCTIVES I PATOLOGIES**
Alçats i seccions

EMPLAÇAMENT: C/ Ardena, 34, bl. 1, C/ Dr. Joaquin Albarrán, 9, bl. 2, C/ Dr. Joaquin Albarrán, 5, bl. 3

Agència de l'Habitatge de Catalunya

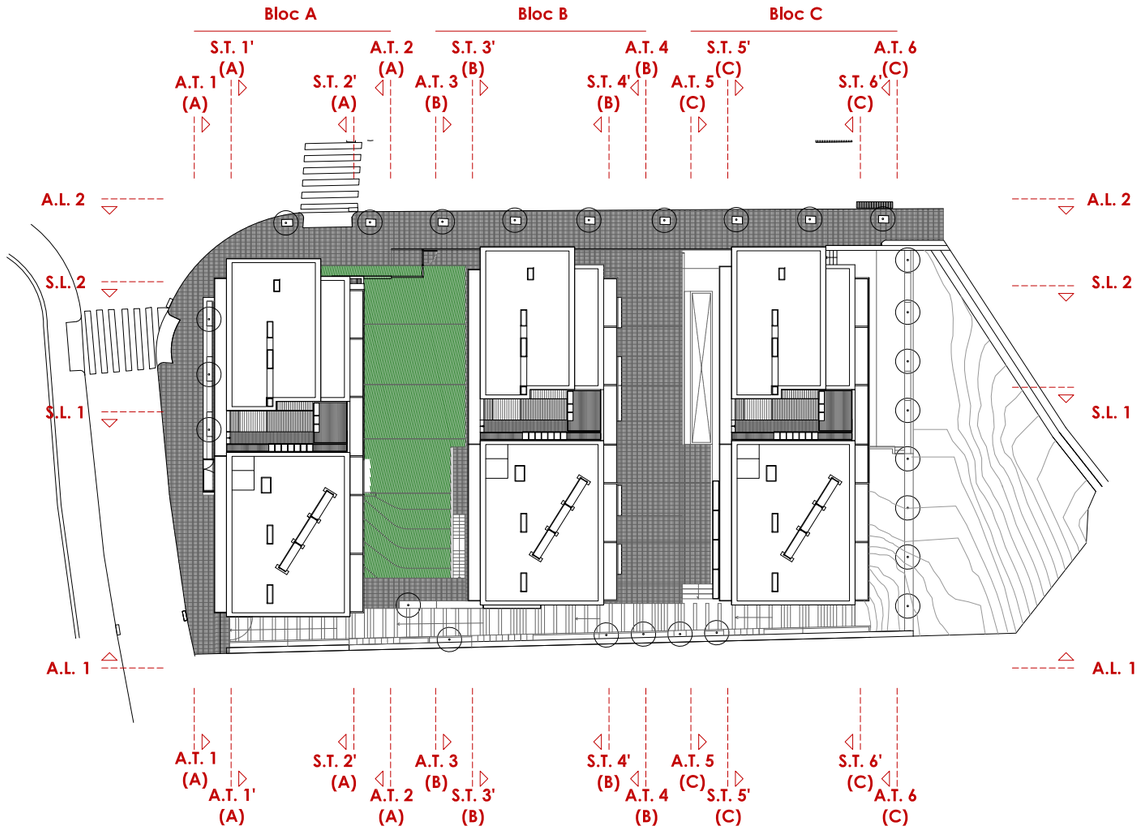


**LLEGENDA DEFICIÈNCIES**

- Modificació de balcons
- Estenedors
- Instal·lacions en façana
- Toldos
- Humitats
- Brutícia o fongs
- Regalims
- Esquerdes
- Clivellament
- Revestiment de xapa a les cantonades
- Pèrdua de material i desprendiment
- Grafitis i pintades

**LLEGENDA D'ELEMENTS SINGULARS**

- Unitat exterior d'aire acondicionat
- Antena TV
- Paperera
- Caixa d'instal·lacions
- Enllumenat públic

(1A) Fisures i Humitats a les lloses dels balcons. - BlocA F2

(2A) Fisura - BlocA F2 PB-2

(3A) Fisures i regalims d'aigua al muret coberta - BlocA F2 P3-4

(4A) Humitats interiors per filtració - BlocA F4 P2-5

(5A) Fusteries no estanques - BlocA F2

(6A) Humitats per filtració, perdues d'una canonada - BlocA PB-1 (Deficiència D13 ITE)

(7A) Humitats per mala impermeabilització del bany - BlocA P3-4 (Deficiència D02 ITE)

(8A) Bufadures elements fusta per filtracions - Bloc A F1 (Deficiència D05 ITE)

(9A) Humitats de condensació amb fisures - BlocA P2-4 (Deficiència D11 ITE)

(10A) Falta peça de coronació i escupidor a totes les cobertes

(11A) Unitat exterior d'aire acondicionat - Bloc A P2-1 o P4-1 (Foto: IMG20240513152208)

(1B) Esquerda greu - BlocB F2

(2B) Fisures en forjat degut a encastaments metàl·lics - BlocB F1
Oxidació dels elements metàl·lics
Regalims d'aigua pel cantell
Acabat amb defectes

(3B) Fisures en forjat degut a encastaments metàl·lics - BlocB F2
Oxidació dels elements metàl·lics
Regalims d'aigua pel cantell
Acabat amb defectes

(4B) Filtracions a la claraboia d'accés a la coberta - BlocB COBERTA
Escales d'accés en mal estat

(5B) Falta peça de coronació i escupidor a totes les cobertes

(6B) Unitat exterior d'aire acondicionat - Bloc B P3-2 (Foto: PXLL_20240514_163436311)

(7B) Antena TV - Bloc B P2-3 (Foto: PXLL_20240514_163436311)

(1C) Humitats i fissures a les lloses i pilars dels balcons - BlocC F2
Escorrenties d'aigua acabats i esctructura

(2C) Humitats en elements de fusta per filtracions - BlocC F1
Porta no estanca. Finestres no estanques
Humitats interiors en parets que donen a façana

(3C) Plaga d'insectes - BlocC P1-4 (Deficiència D10 ITE)

(4C) Humitats per capilaritat del terreny - BlocC PB

(5C) Humitats i ecrostament - BlocC PCOBERTA
Escala en mal estat.

(6C) Falta peça de coronació i escupidor a totes les cobertes

**DEFICIÈNCIES**
**Seccions**
Secció Transversal A.T. 1

0 1 3 m

ESCALA 1:200 DIN A3

**DEFICIÈNCIES**
**Seccions**
Secció Transversal A.T. 2

0 1 3 m

ESCALA 1:200 DIN A3

NÚM PLÀNOL: **66**

ESCALA:

DATA: Agost 2024

DIBUIXAT: Kaitek Arquitectura

PROJECTE: Rehabilitació per a la millora de l'eficiència energètica de l'edifici d'habitatges
Promoció C/ Dr Joaquín Albarrán de Barcelona

PLÀNOL: **DEFICIÈNCIES CONSTRUCTIVES I PATOLOGIES**
Alçats i seccions

EMPLAÇAMENT: C/ Ardena, 34, bl. 1, C/ Dr. Joaquin Albarrán, 9, bl. 2, C/ Dr. Joaquin Albarrán, 5, bl. 3

Agència de l'Habitatge de Catalunya

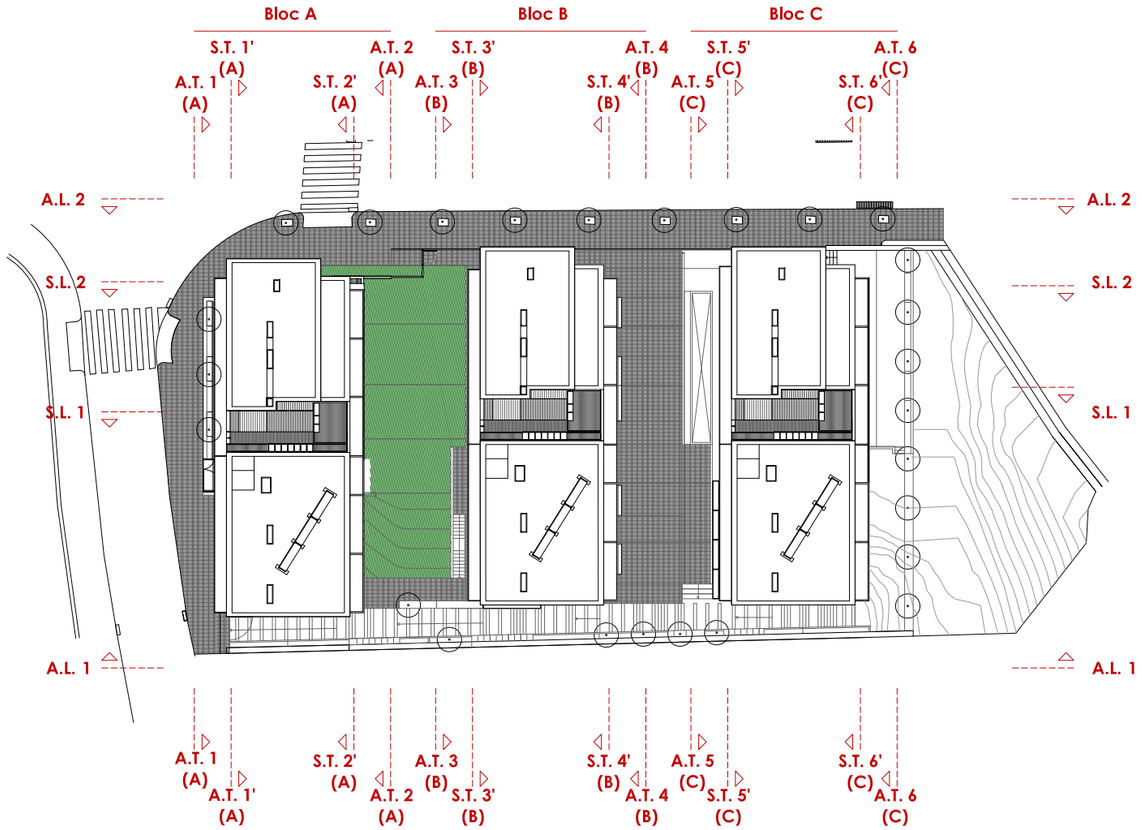


**LLEGENDA DEFICIÈNCIES**

- Modificació de balcons
- Estenedors
- Instal·lacions en façana
- Toldos
- Humitats
- Brutícia o fongs
- Regalims
- Esquerdes
- Clivellament
- Revestiment de xapa a les cantonades
- Pèrdua de material i desprendiment
- Grafitis i pintades

**LLEGENDA D'ELEMENTS SINGULARS**

- Unitat exterior d'aire acondicionat
- Antena TV
- Paperera
- Caixa d'instal·lacions
- Enllumenat públic

(1A) Fisures i Humitats a les lloses dels balcons. - BlocA F2

(2A) Fisura - BlocA F2 PB-2

(3A) Fisures i regalims d'aigua al muret coberta - BlocA F2 P3-4

(4A) Humitats interiors per filtració - BlocA F4 P2-5

(5A) Fusteries no estanques - BlocA F2

(6A) Humitats per filtració, perdues d'una canonada - BlocA PB-1 (Deficiència D13 ITE)

(7A) Humitats per mala impermeabilització del bany - BlocA P3-4 (Deficiència D02 ITE)

(8A) Bufadures elements fusta per filtracions - Bloc A F1 (Deficiència D05 ITE)

(9A) Humitats de condensació amb fisures - BlocA P2-4 (Deficiència D11 ITE)

(10A) Falta peça de coronació i escupidor a totes les cobertes

(11A) Unitat exterior d'aire acondicionat - Bloc A P2-1 o P4-1 (Foto: IMG20240513152208)

(1B) Esquerda greu - BlocB F2

(2B) Fisures en forjat degut a encastaments metàl·lics - BlocB F1
Oxidació dels elements metàl·lics
Regalims d'aigua pel cantell
Acabat amb defectes

(3B) Fisures en forjat degut a encastaments metàl·lics - BlocB F2
Oxidació dels elements metàl·lics
Regalims d'aigua pel cantell
Acabat amb defectes

(4B) Filtracions a la claraboia d'accés a la coberta - BlocB COBERTA
Escales d'accés en mal estat

(5B) Falta peça de coronació i escupidor a totes les cobertes

(6B) Unitat exterior d'aire acondicionat - Bloc B P3-2 (Foto: PXLL_20240514_163436311)

(7B) Antena TV - Bloc B P2-3 (Foto: PXLL_20240514_163436311)

(1C) Humitats i fissures a les lloses i pilars dels balcons - BlocC F2
Escorrenties d'aigua acabats i esctructura

(2C) Humitats en elements de fusta per filtracions - BlocC F1
Porta no estanca. Finestres no estanques
Humitats interiors en parets que donen a façana

(3C) Plaga d'insectes - BlocC P1-4 (Deficiència D10 ITE)

(4C) Humitats per capilaritat del terreny - BlocC PB

(5C) Humitats i ecrostament - BlocC PCOBERTA
Escala en mal estat.

(6C) Falta peça de coronació i escupidor a totes les cobertes

**DEFICIÈNCIES**
**Seccions**
Secció Transversal A.T. 3

0 1 3 m

ESCALA 1:200 DIN A3

**DEFICIÈNCIES**
**Seccions**
Secció Transversal A.T. 4

0 1 3 m

ESCALA 1:200 DIN A3

NÚM PLÀNOL: **67**

ESCALA:

DATA: Agost 2024

DIBUIXAT: Kaitek Arquitectura

PROJECTE: Rehabilitació per a la millora de l'eficiència energètica de l'edifici d'habitatges
Promoció C/ Dr Joaquín Albarrán de Barcelona

PLÀNOL: **DEFICIÈNCIES CONSTRUCTIVES I PATOLOGIES**
Alçats i seccions

EMPLAÇAMENT: C/ Ardena, 34, bl. 1, C/ Dr. Joaquin Albarrán, 9, bl. 2, C/ Dr. Joaquin Albarrán, 5, bl. 3

Agència de l'Habitatge de Catalunya

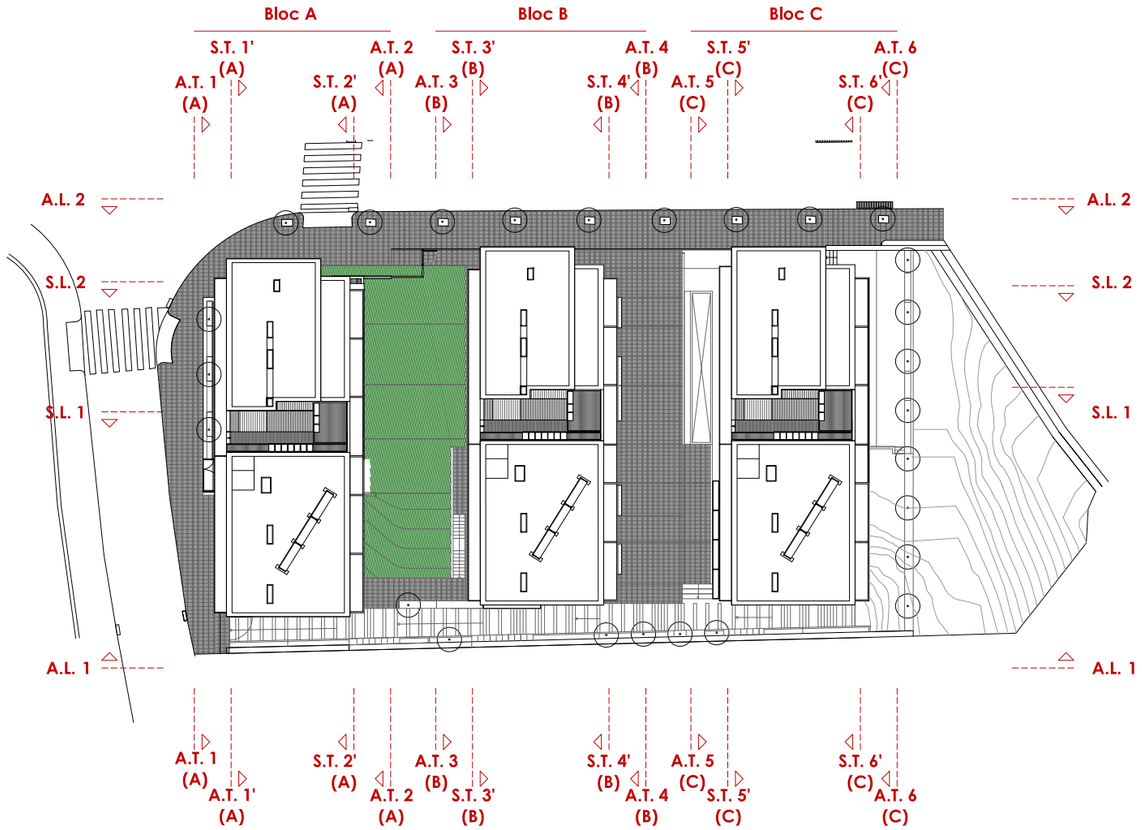


**LLEGENDA DEFICIÈNCIES**

- Modificació de balcons
- Estenedors
- Instal·lacions en façana
- Toldos
- Humitats
- Brutícia o fongs
- Regalims
- Esquerdes
- Clivellament
- Revestiment de xapa a les cantonades
- Pèrdua de material i desprendiment
- Grafitis i pintades

**LLEGENDA D'ELEMENTS SINGULARS**

- Unitat exterior d'aire acondicionat
- Antena TV
- Paperera
- Caixa d'instal·lacions
- Enllumenat públic

(1A) Fisures i Humitats a les lloses dels balcons. - BlocA F2

(2A) Fisura - BlocA F2 PB-2

(3A) Fisures i regalims d'aigua al muret coberta - BlocA F2 P3-4

(4A) Humitats interiors per filtració - BlocA F4 P2-5

(5A) Fusteries no estanques - BlocA F2

(6A) Humitats per filtració, perdues d'una canonada - BlocA PB-1 (Deficiència D13 ITE)

(7A) Humitats per mala impermeabilització del bany - BlocA P3-4 (Deficiència D02 ITE)

(8A) Bufadures elements fusta per filtracions - Bloc A F1 (Deficiència D05 ITE)

(9A) Humitats de condensació amb fisures - BlocA P2-4 (Deficiència D11 ITE)

(10A) Falta peça de coronació i escupidor a totes les cobertes

(11A) Unitat exterior d'aire acondicionat - Bloc A P2-1 o P4-1 (Foto: IMG20240513152208)

(1B) Esquerda greu - BlocB F2

(2B) Fisures en forjat degut a encastaments metàl·lics - BlocB F1
Oxidació dels elements metàl·lics
Regalims d'aigua pel cantell
Acabat amb defectes

(3B) Fisures en forjat degut a encastaments metàl·lics - BlocB F2
Oxidació dels elements metàl·lics
Regalims d'aigua pel cantell
Acabat amb defectes

(4B) Filtracions a la claraboia d'accés a la coberta - BlocB COBERTA
Escales d'accés en mal estat

(5B) Falta peça de coronació i escupidor a totes les cobertes

(6B) Unitat exterior d'aire acondicionat - Bloc B P3-2 (Foto: PXLL_20240514_163436311)

(7B) Antena TV - Bloc B P2-3 (Foto: PXLL_20240514_163436311)

(1C) Humitats i fissures a les lloses i pilars dels balcons - BlocC F2
Escorrenties d'aigua acabats i escructura

(2C) Humitats en elements de fusta per filtracions - BlocC F1
Porta no estanca. Finestres no estanques
Humitats interiors en parets que donen a façana

(3C) Plaga d'insectes - BlocC P1-4 (Deficiència D10 ITE)

(4C) Humitats per capilaritat del terreny - BlocC PB

(5C) Humitats i ecrostament - BlocC PCOBERTA
Escala en mal estat.

(6C) Falta peça de coronació i escupidor a totes les cobertes

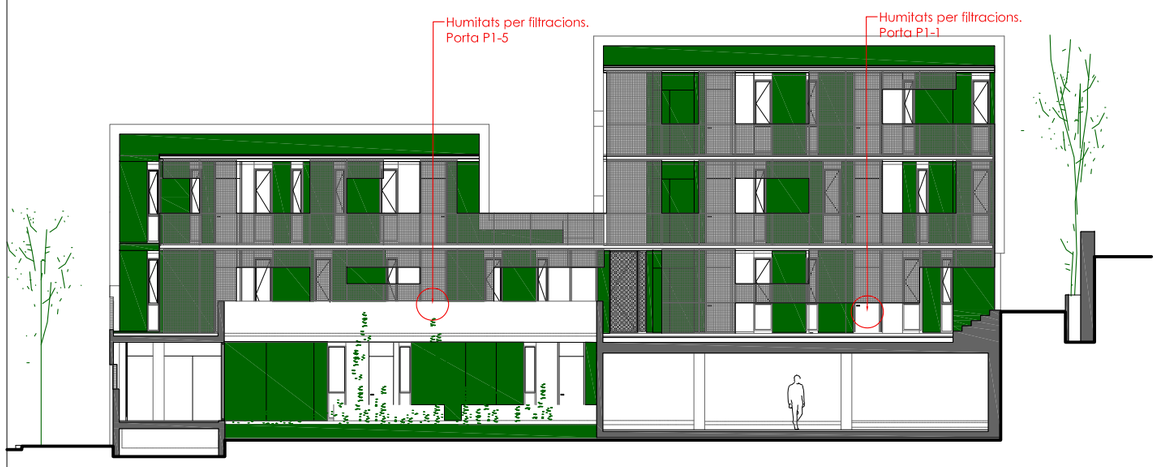


**DEFICIÈNCIES**
**Seccions**
Secció Transversal A.T. 5

0 1 3 m

ESCALA 1:200 DIN A3

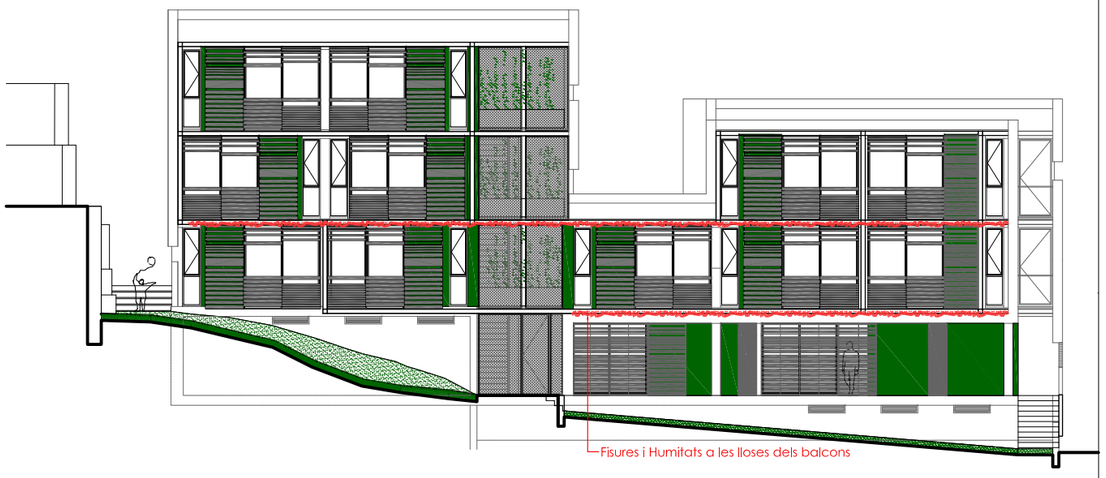


**DEFICIÈNCIES**
**Seccions**
Secció Transversal A.T. 6

0 1 3 m

ESCALA 1:200 DIN A3

NÚM PLÀNOL: **68**

ESCALA:

DATA: Agost 2024

DIBUIXAT: Kaitek Arquitectura

PROJECTE: Rehabilitació per a la millora de l'eficiència energètica de l'edifici d'habitatges
Promoció C/ Dr Joaquín Albarrán de Barcelona

PLÀNOL: **DEFICIÈNCIES CONSTRUCTIVES I PATOLOGIES**
Alçats i seccions

EMPLAÇAMENT: C/ Ardena, 34, bl. 1, C/ Dr. Joaquin Albarrán, 9, bl. 2, C/ Dr. Joaquin Albarrán, 5, bl. 3

Agència de l'Habitatge de Catalunya

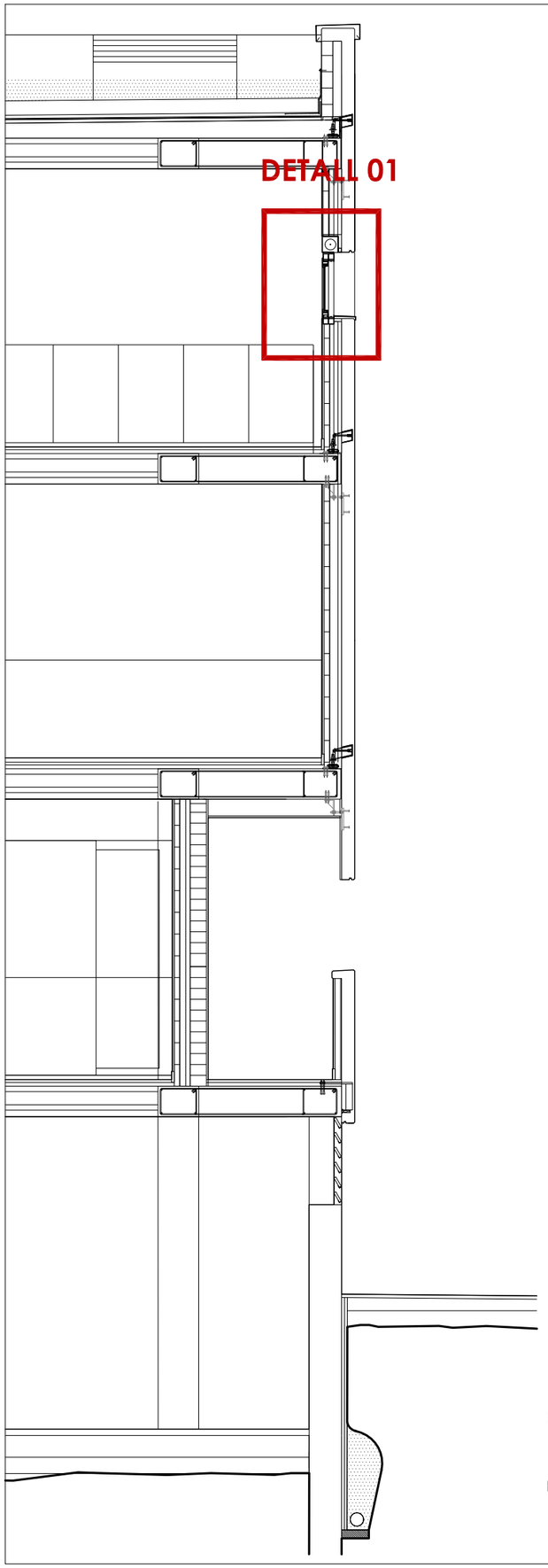


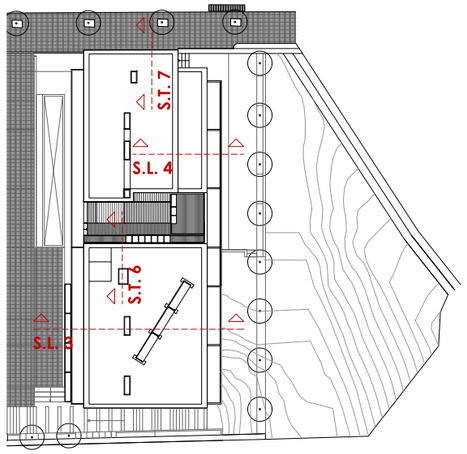


**DETALLS CONSTRUCTIUS**
**Seccions**
Secció S.L. 4

ESCALA 1:50 DIN A3

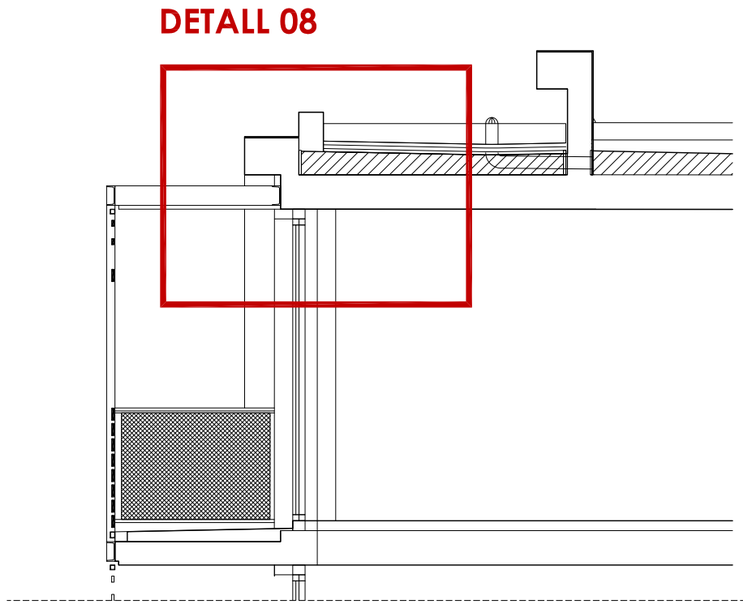


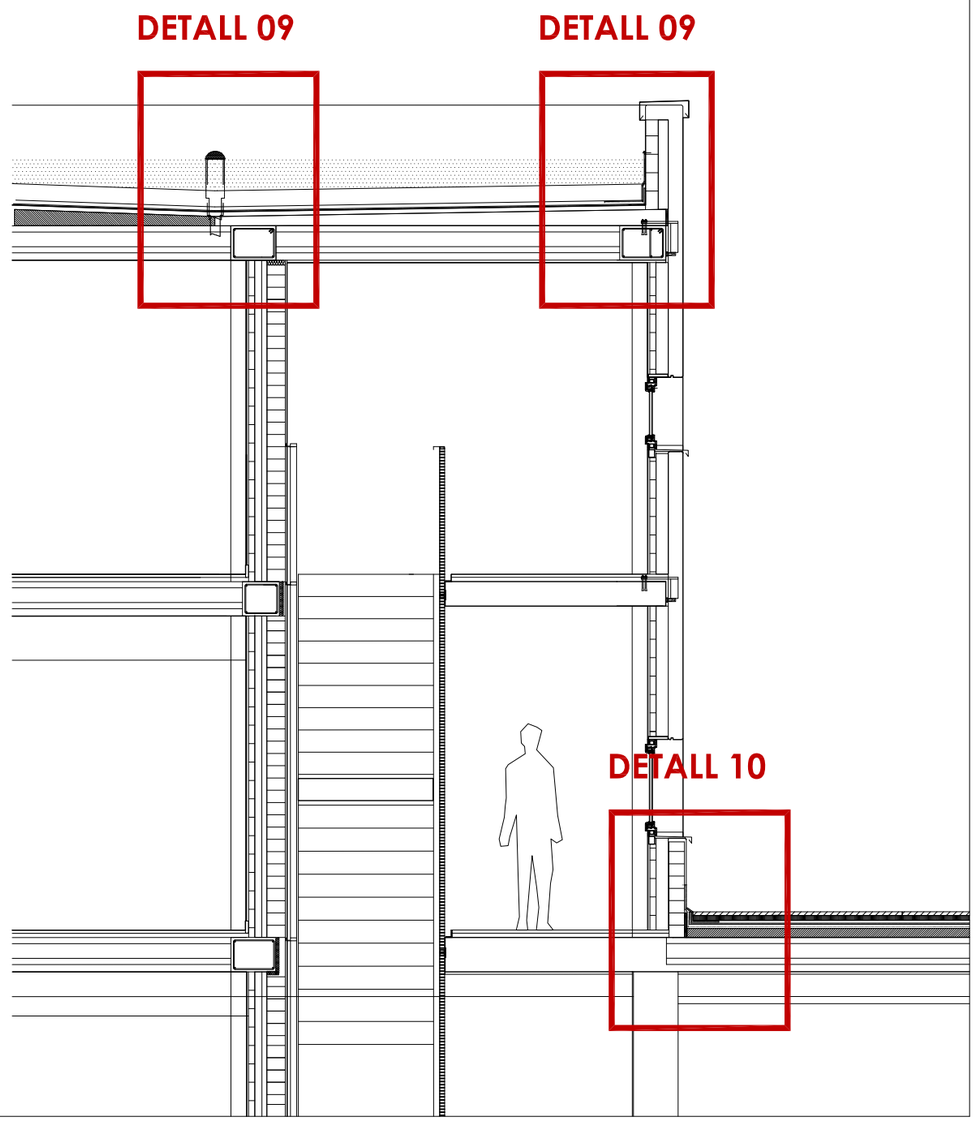


**DETALLS CONSTRUCTIUS**
**Seccions**
Secció S.T. 7

ESCALA 1:50 DIN A3

**DETALLS CONSTRUCTIUS**
**Seccions**
Secció S.T. 6

ESCALA 1:50 DIN A3

NÚM PLÀNOL: **69**

ESCALA:

DATA: Agost 2024

DIBUIXAT: Kaitek Arquitectura

PROJECTE: Rehabilitació per a la millora de l'eficiència energètica de l'edifici d'habitatges
Promoció C/ Dr Joaquín Albarrán de Barcelona

PLÀNOL: **DETALLS CONSTRUCTIUS**
Seccions

EMPLAÇAMENT: C/ Ardena, 34, bl. 1, C/ Dr. Joaquin Albarrán, 9, bl. 2, C/ Dr. Joaquin Albarrán, 5, bl. 3

Agència de l'Habitatge de Catalunya

# DETALL 08

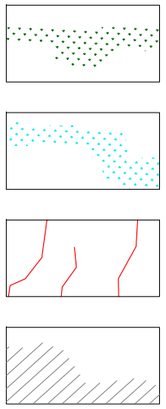


**LLEGENDA ESTAT ACTUAL**

01 Coberta invertida no transitable amb acabat de graves
02 Remat perimetral de xapa galvanitzada
03 Coronació de formigó in situ
04 Absència de goteró
05 UPN 160
06 Façana F2. Doble fulla amb cambra interior, aillament de poliuretà projectat
07 Tela impermeable

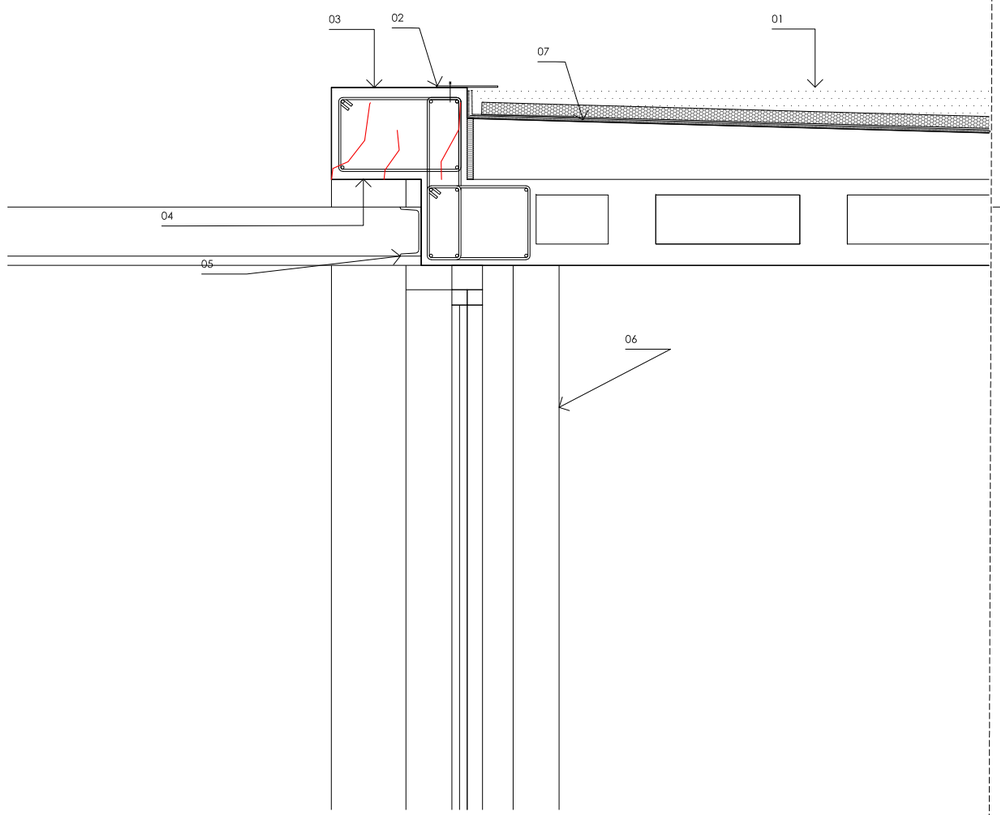


**LLEGENDA ESTAT REFORMAT**

01.ER Coberta Invertida no transitable amb acabat de graves (adició de 5 cm de graves) + complement amb XPS 10 cm λ 0.034 w/mk (aillament total de 14 cm) + nova làmina impermeable doble bituminosa amb reforç de remats i punts singulars.
02 .ER. Tela imp. per sobre del muret de coberta
03.ER Coronació al remat de formigó. Xapa alumini prelacada e=1 mm, per coronació de muret de coberta. Fixada mecànicament
04.ER Construcció goteró al formigó i pintat amb pintura de poliuretà transparent mate per protecció form.
05. UPN 160 per a ancoratge estructura gelosia
06.ER Lijat, galvanitzat en fred i repintat de Lames de xapa plegada galvanitzada i reparació estructura de suport preexistent
07.ER Panell sandvitx xapa metàlica i aillament fixat mecànicament, igual color que el perfil UPN preexistent
08.ER Carpinteria de PVC de cinc càmeres i vidre doble amb cambra baix emissiva i recobriment protector solar 3+3/16/4+4
09.ER Aillament de pont tèrmic: aillament xps sota escopidor

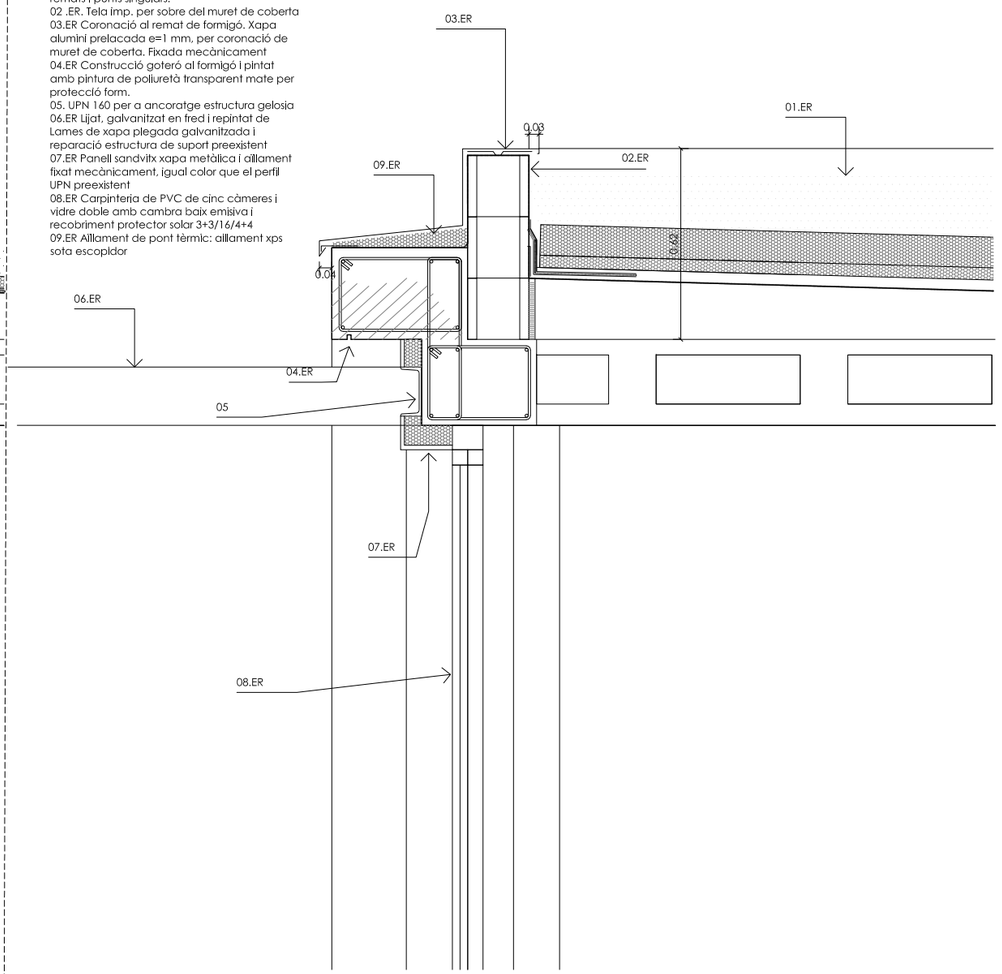


ESCALA 1:20 DIN A3

NÚM PLÀNOL: 70

ESCALA:

DATA: Agost 2024

DIBUIXAT: Kaitek Arquitectura

PROJECTE: Rehabilitació per a la millora de l'eficiència energètica de l'edifici d'habitatges
Promoció C/ Dr Joaquín Albarrán de Barcelona

PLÀNOL: **DETALLS CONSTRUCTIUS** Seccions

EMPLAÇAMENT: C/ Ardena, 34, bl. 1, C/ Dr. Joaquin Albarrán, 9, bl. 2, C/ Dr. Joaquin Albarrán, 5, bl. 3

Agència de l'Habitatge de Catalunya

# DETALL 01

**LLEGENDA ESTAT ACTUAL**

01 Façana tipus F1. Façana de dues fulles i cambra. Full exterior de panell arquitectònic de formigó prefab. de 12 cm de gruix. Aillament PUR projectat de gruix 4 cm, cambra, fulla interior de totxana de 5 cm, enguixat interiorment.
02 Carpinteria d'alumini S/Rpt i vidre doble amb cambra
03 Escopidor d'acer galvanitzat prelacat

**LLEGENDA ESTAT REFORMAT**

01 Façana tipus F1. Façana de dues fulles i cambra. Full exterior de panell arquitectònic de formigó prefab. de 12 cm de gruix. Aillament PUR projectat de gruix 4 cm, cambra, fulla interior de totxana de 5 cm, enguixat
01.ER.Insuflat de EPS grafit (sistema thermabead Standar o equivalent) λ 0,034 w/mk de 5 cm de gruix , cambra, fulla interior de totxana de 5 cm, enguixat interiorment.
02.ER. Carpinteria de PVC de cinc càmeres i vidre doble amb cambra baix emisiva i recobriment protector solar 3+3/16/4+4
03.ER. Escopidor d'alumini 1 mm, desenvolupament 35 cm i 3 plecs, prelacat
04.ER. Aillament tèrmic de la caixa de persiana preexistent i segellat de juntes
05.ER. Impermeabilitzador fons d'escopidor (pujada als brancals)
06.ER. Pujada de l'escopidor als brancals. Segellat amb màstic de poliuretà
07.ER. Doble segellat de carpinteria amb escopidor

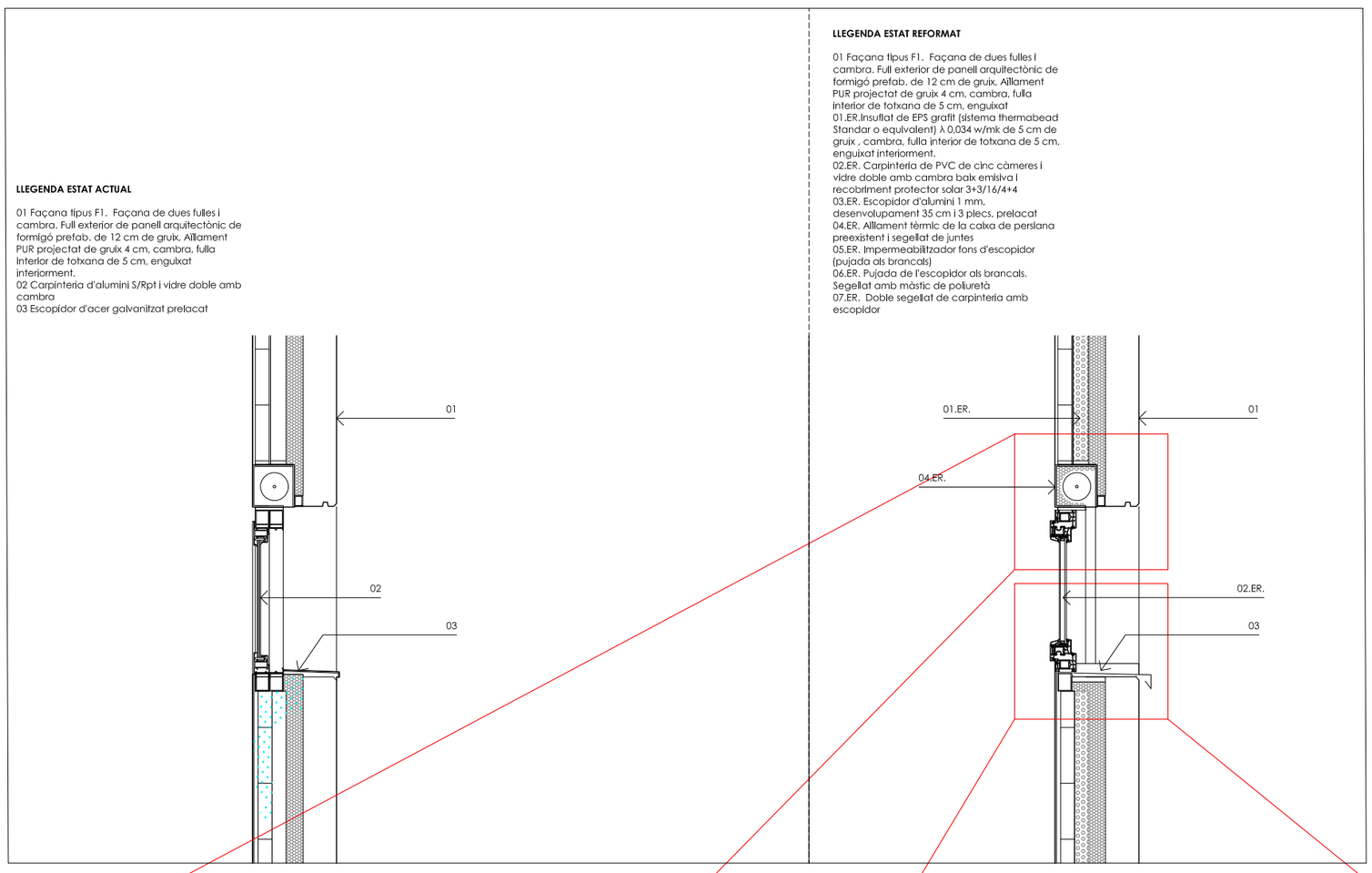


ESCALA 1:20 DIN A3

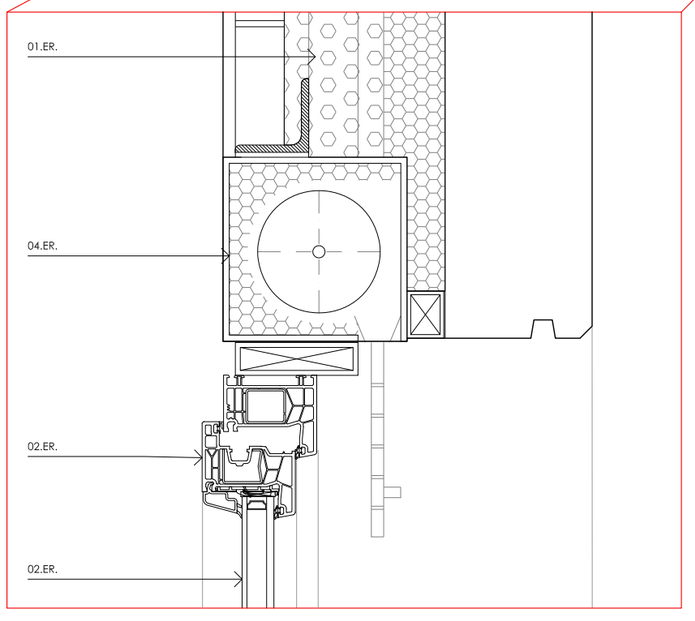


ESCALA 1:5 DIN A3

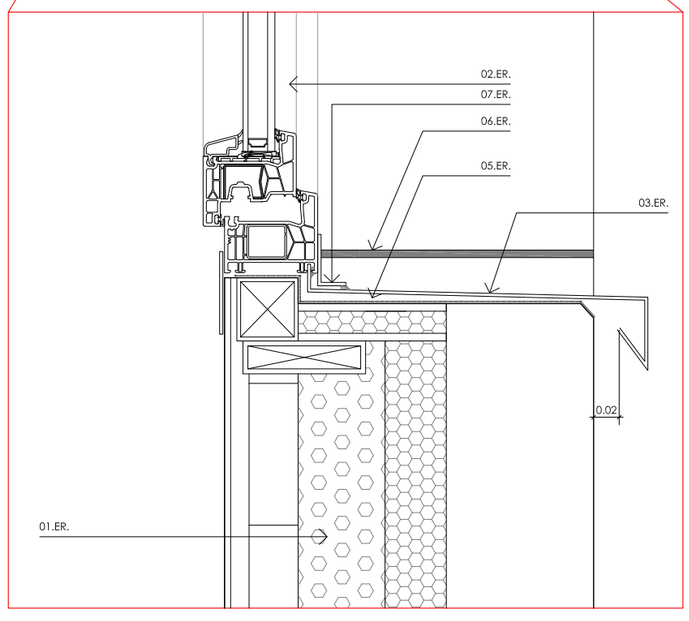


ESCALA 1:5 DIN A3

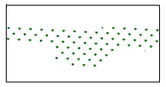

Brutícia i regalims, eflorescències

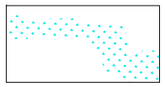

Taques de problables humitat

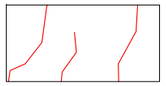

Fisures

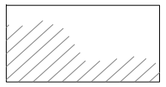

Reparació de formigó

NÚM PLÀNOL: 71

ESCALA:

DATA: Agost 2024

DIBUIXAT: Kaitek Arquitectura

PROJECTE: Rehabilitació per a la millora de l'eficiència energètica de l'edifici d'habitatges Promoció C/ Dr Joaquín Albarrán de Barcelona

PLÀNOL: **DETALLS CONSTRUCTIUS** Seccions

EMPLAÇAMENT: C/ Ardena, 34, bl. 1, C/ Dr. Joaquin Albarrán, 9, bl. 2, C/ Dr. Joaquin Albarrán, 5, bl. 3

Agència de l'Habitatge de Catalunya

# DETALL 09

**LLEGENDA ESTAT ACTUAL**

01 Coberta invertida no transitable amb acabat de graves
02 remat i ancoratge perimetral de tela imp. amb xapa plegada galvanitzada.
03 Coronació de formigó in situ
04 Façana F1. Doble fulla amb cambra interior, aillament de poliuretà projectat. Fulla de formigó prefab. exterior
05 Revocat monocapa sobre fulla ceràmica

**LLEGENDA ESTAT REFORMAT**

1.ER. Coberta invertida no transitable amb acabat de graves (adició de 5 cm de graves) + complement amb XPS 10 cm λ 0,034 w/mk (aillament total de 14 cm) + nova làmina impermeable doble bituminosa amb reforç de remats i punts singulars.
02 .ER. remat i ancoratge perimetral de tela imp. amb xapa plegada galvanitzada.
03.ER Coronació al remat de formigó. Xapa alumini prelacada e=1 mm. 70 cm de desenvolupament i 4 plecs. Fixada mecànicament
04.ER Mur de façana de dues fulles, acabat morter pintat i enguixat interiorment, nsuflat de EPS grafit (sistema thermabead Standar o equivalent) λ 0,034 w/mk de 5 cm de gruix
05.ER Construcció doble fulla a coronació, bloc de formigó buit 11 cm (omplert in situ de F.A.) ancorat a forjat, acabat revocat exterior, A.T de llana de roca semirig. adherida a suport grafit λ 0,034 w/mk e=8cm

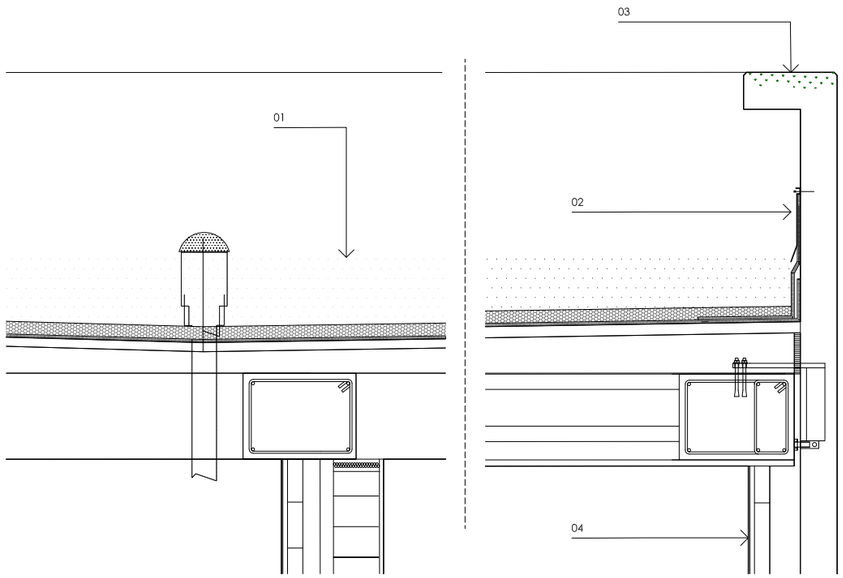


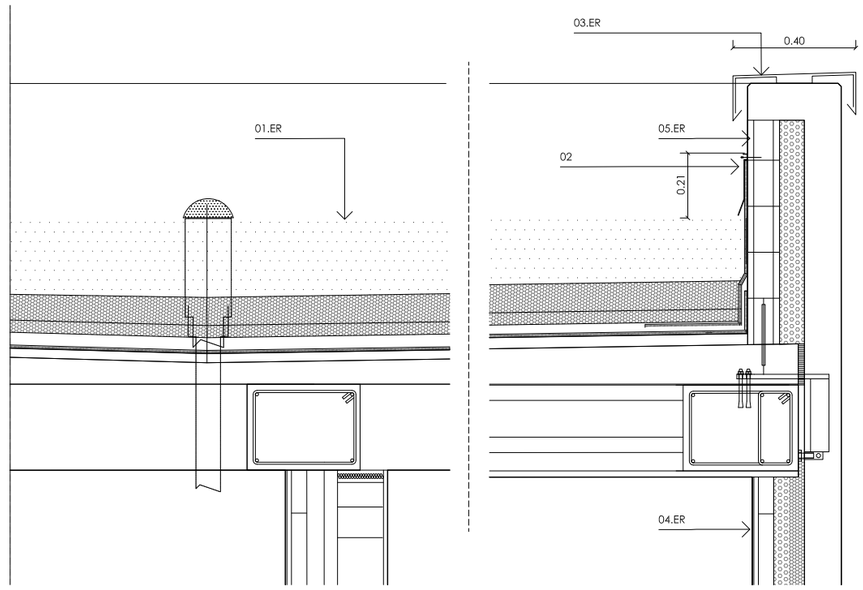


ESCALA 1:20 DIN A3

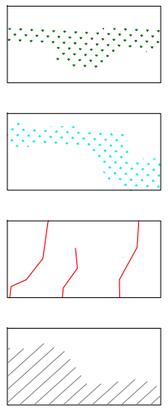


NÚM PLÀNOL: 72

ESCALA:

DATA: Agost 2024

DIBUIXAT: Kaitek Arquitectura

PROJECTE: Rehabilitació per a la millora de l'eficiència energètica de l'edifici d'habitatges
Promoció C/ Dr Joaquín Albarrán de Barcelona

PLÀNOL: **DETALLS CONSTRUCTIUS** Seccions

EMPLAÇAMENT: C/ Ardena, 34, bl. 1, C/ Dr. Joaquin Albarrán, 9, bl. 2, C/ Dr. Joaquin Albarrán, 5, bl. 3

Agència de l'Habitatge de Catalunya

# DETALL 10

**LLEGENDA ESTAT ACTUAL**

01 Coberta invertida transitable, acabat terrazzo sorrejat. Aïllament XPS de gruix 4 cm.
02 Perfil perimetral
03 Carpinteria de vidre simple i marc d'alumini S/Rpt
04 Mur de façana d'una fulla, acabat morter pintat i enguixat interiorment

**LLEGENDA ESTAT REFORMAT**

01.ER Coberta invertida transitable, acabat terrazzo sorrejat. Aïllament XPS de gruix 4 cm. S'afegeix 10 cm d'XPS 10 cm λ 0,034 w/mk . Doble làmina geotextil+planxé mortar+paviment = preexistent. És canvia la làmina impermeable doble bituminosa, inclosos els reforços de punts singulars i trobades
02.ER Perfil perimetral
03.ER Carpinteria de PVC de cinc càmeres i vidre doble amb cambra baix emissiva i recobriment protector solar 3+3/16/4+4
04.ER Mur de façana de dues fulles, enguixat i lliscat, pintat interiorment, fulla interior de maó buit de 5 cm de gruix, A.T de llana de roca semirig, adherida a suport grafit λ 0,034 w/mk e=10cm de gruix
Dintell de tubular atirantat a sostre i arriostrat de paret per a creació de grans obertures.
05.ER Embornal sifònic de forja
06.ER Segellat màstic poliuretà per exterior

ESCALA 1:20 DIN A3

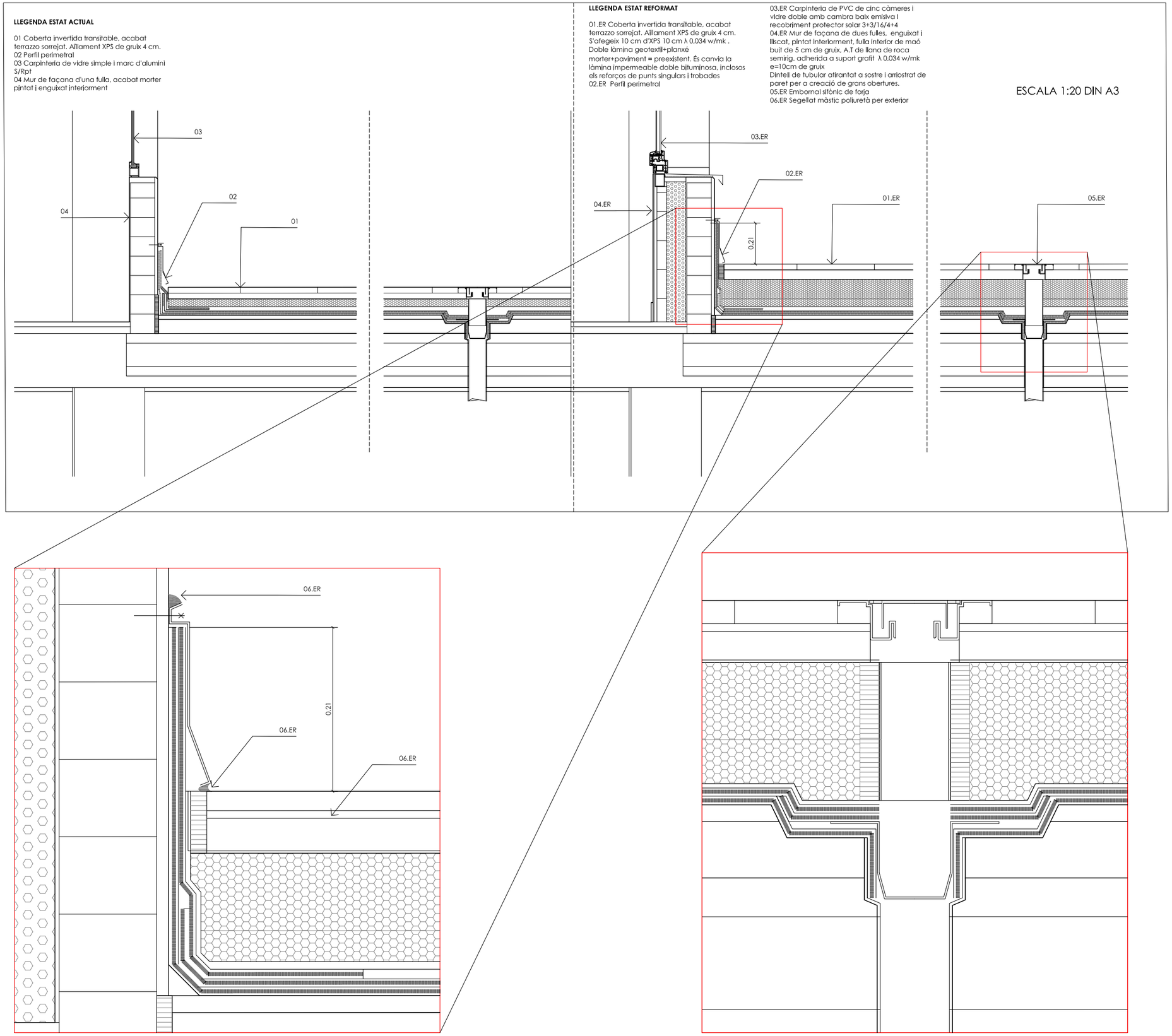


ESCALA 1:5 DIN A3

ESCALA 1:5 DIN A3

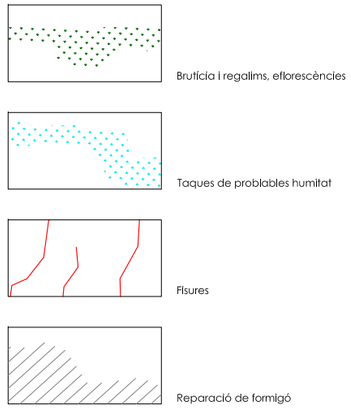


NÚM PLÀNOL: 73

ESCALA:

DATA: Agost 2024

DIBUIXAT: Kaitek Arquitectura

PROJECTE: Rehabilitació per a la millora de l'eficiència energètica de l'edifici d'habitatges
Promoció C/ Dr Joaquín Albarrán de Barcelona

PLÀNOL: **DETALLS CONSTRUCTIUS** Seccions

EMPLAÇAMENT: C/ Ardena, 34, bl. 1, C/ Dr. Joaquin Albarrán, 9, bl. 2, C/ Dr. Joaquin Albarrán, 5, bl. 3

Agència de l'Habitatge de Catalunya

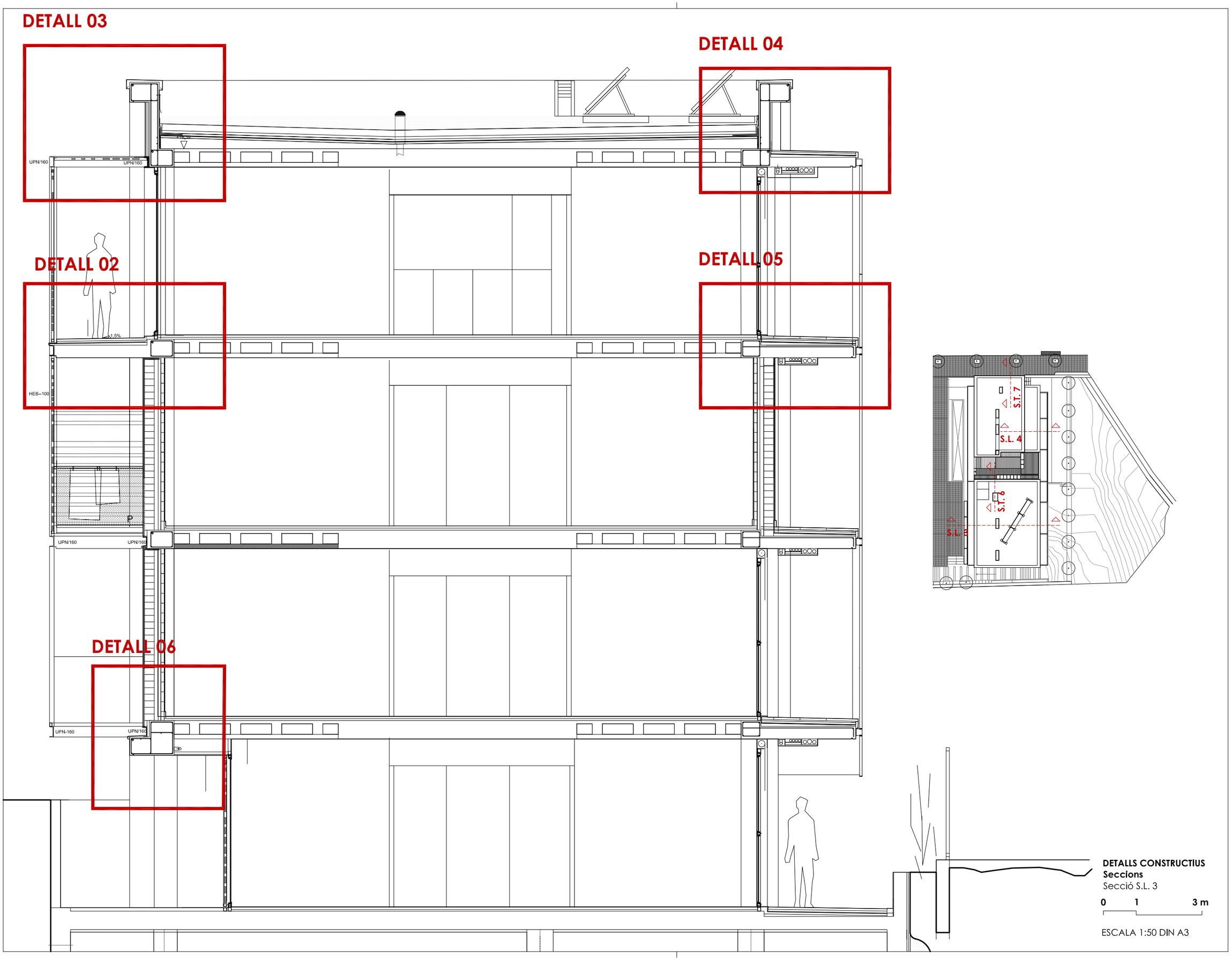


**DETALLS CONSTRUCTIUS**
**Seccions**
Secció S.L. 3

0 1 3 m

ESCALA 1:50 DIN A3

NÚM PLÀNOL: **74**

ESCALA:

DATA: Agost 2024

DIBUIXAT: Kaitek Arquitectura

PROJECTE: Rehabilitació per a la millora de l'eficiència energètica de l'edifici d'habitatges
Promoció C/ Dr Joaquín Albarrán de Barcelona

PLÀNOL: **DETALLS CONSTRUCTIUS**
Seccions

EMPLAÇAMENT: C/ Ardena, 34, bl. 1, C/ Dr. Joaquin Albarrán, 9, bl. 2, C/ Dr. Joaquin Albarrán, 5, bl. 3

Agència de l'Habitatge de Catalunya

# DETALL 02

**LLEGENDA ESTAT ACTUAL**

01 pletines acer galvanitzat e=2.5mm02 Guix 2 cm
02 Lames de xapa plegada galvanitzada. Soldades sobre bastidor galvanitzat i lacades en taller.
03 UPN 160
04 Paviment de terrassa amb baldosa form. artificial
05 Façana F2. Doble fulla amb cambra interior, aïllament de poliuretà projectat

**LLEGENDA ESTAT REFORMAT**

01.ER. pletina d'alumini 1mm 3 plecs i 25 cm de desenvolupament (entrades d'estructura de suport de la gelosia segellades amb màstic de poliuretà)
02.ER. Lijat, galvanitzat en fred i repintat de Lames de xapa plegada galvanitzada i reparació estructura de suport preexistent
03 UPN 160
04 Paviment de terrassa amb baldosa form. artificial
05 Façana tipus F2. Doble fulla amb cambra interior, aïllament de poliuretà projectat
06.ER. Insuflat de EPS grafit (sistema thermabead Standar o equivalent) λ 0,034 w/mk de 5 cm de gruix
07.ER. Reposició peça vora de terrazzo sorrejat igual color i textura preexistent
08.ER. Reparació de forats d'insuflat amb un material de fondo de reparació (morter rep. r3 o r4 sense retracció) i un acabat igual al preexistent
09.ER. Perfil laminat "L" ales iguals de 30mm soldat a UPN.
10 ER. Reforç de lamina bituminosa soldada a làmina preexistent
11 ER. Reparació cantell de forjat. Repicat, passivar armadures, pont d'unió i reconstrucció amb morter rep. estruct. r4

ESCALA 1:20 DIN A3

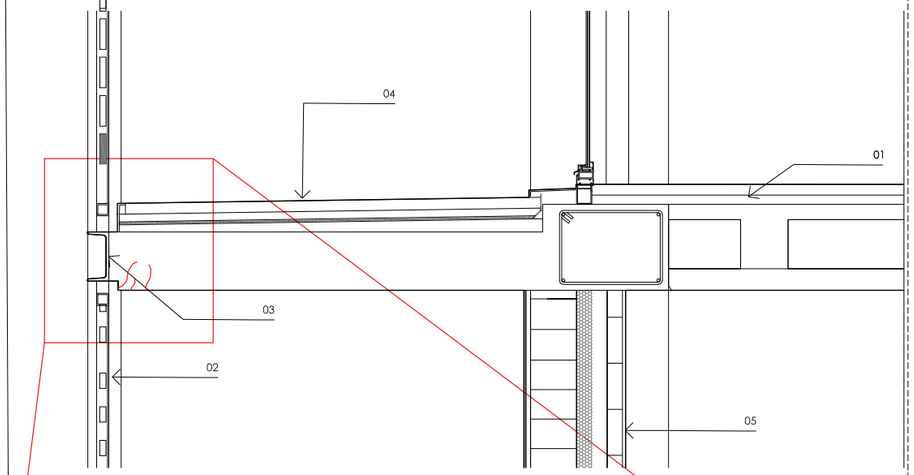


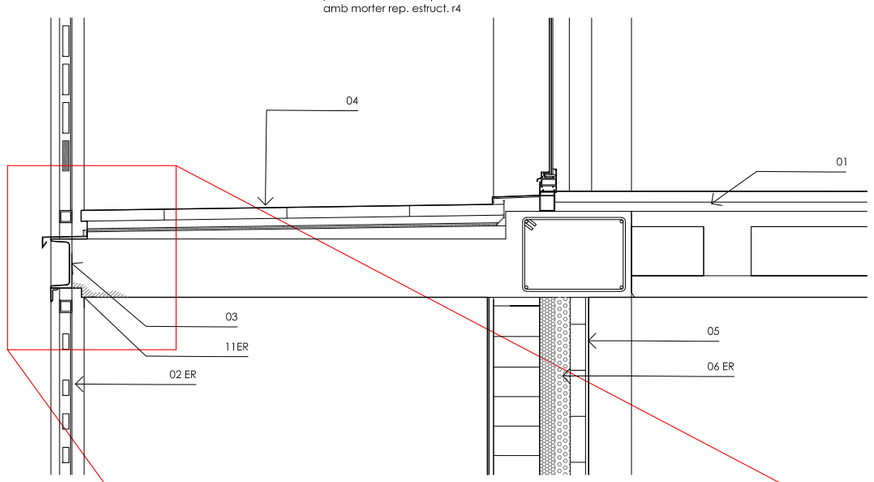


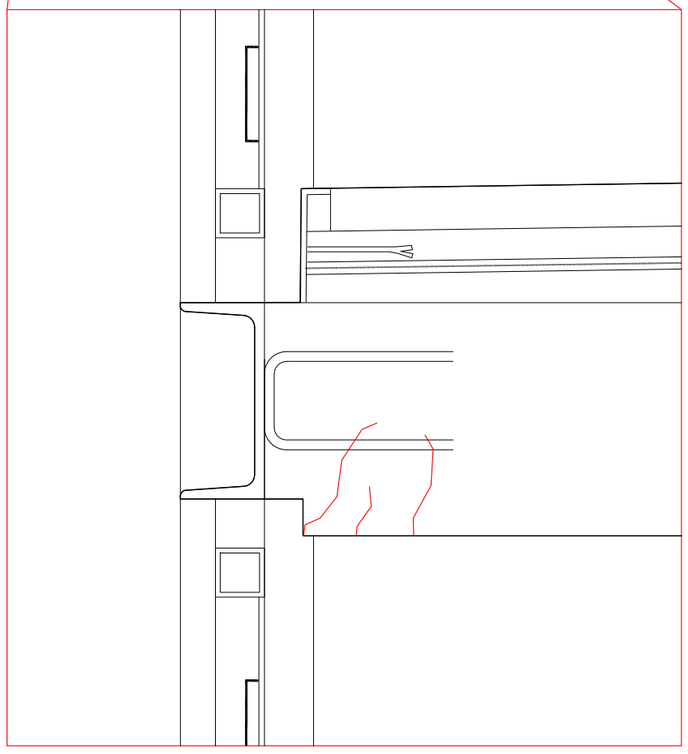

ESCALA 1:5 DIN A3

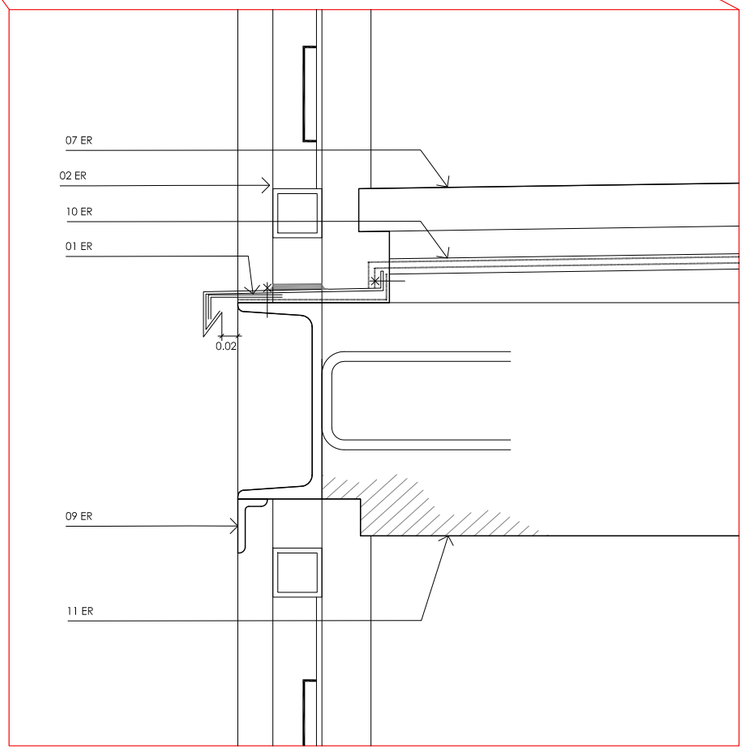


ESCALA 1:5 DIN A3

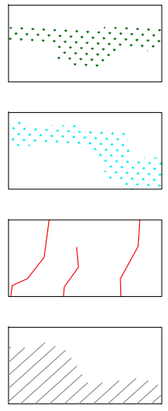


NÚM PLÀNOL: 75

ESCALA:

DATA: Agost 2024

DIBUIXAT: Kaitek Arquitectura

PROJECTE: Rehabilitació per a la millora de l'eficiència energètica de l'edifici d'habitatges
Promoció C/ Dr Joaquín Albarrán de Barcelona

PLÀNOL: **DETALLS CONSTRUCTIUS** Seccions

EMPLAÇAMENT: C/ Ardena, 34, bl. 1, C/ Dr. Joaquin Albarrán, 9, bl. 2, C/ Dr. Joaquin Albarrán, 5, bl. 3

Agència de l'Habitatge de Catalunya

# DETALL 03

**LLEGENDA ESTAT ACTUAL**

01 Coberta invertida no transitable amb acabat de graves
02 remat i ancoratge perimetral de tela Imp. amb xapa plegada galvanitzada.
03 Coronació de formigó in situ
04 UPN 160
05 Revocat monocapa sobre fulla ceràmica

ESCALA 1:20 DIN A3

**LLEGENDA ESTAT REFORMAT**

01.ER. Coberta invertida no transitable amb acabat de graves (adició de 5 cm de graves) + complement amb XPS 10 cm λ 0.034 w/mk (aïllament total de 14 cm) + nova làmina impermeable doble bituminosa amb reforç de remats i punts singulars.
02 .ER. remat i ancoratge perimetral de tela imp. amb xapa plegada galvanitzada.
03 Coronació de formigó in situ
04 UPN 160
05.ER. Xapa alumini prelacada coronació 4 plecs desenvolupament 20 cm, e=1mm fixada mecànicament
06.ER Aïllament de pont tèrmic: façana SATE eps 6 cm acrílic acabat = preexistent (segons DF)
07.ER Panell sandvitx xapa metàlica i aïllament fixat mecànicament, igual color que el perfil UPN preexistent
08.ER Coronació al remat de formigó. Xapa alumini prelacada e=1 mm, 70 cm de desenvolupament i 4 plecs. Fixada mecànicament
09.ER Repicat i reparació amb morter de reparació R4 a les zones afectades (pintat igual al preexistent) + Construcció goteró lineal al formigó mitjançant perfil L acer galvanitzat ancorat mecànicament
10.ER. Junta de panells formigó. Reparació.
11.ER "Baber" d'alumini gruix 1 mm plegat 20 cm 3 plecs

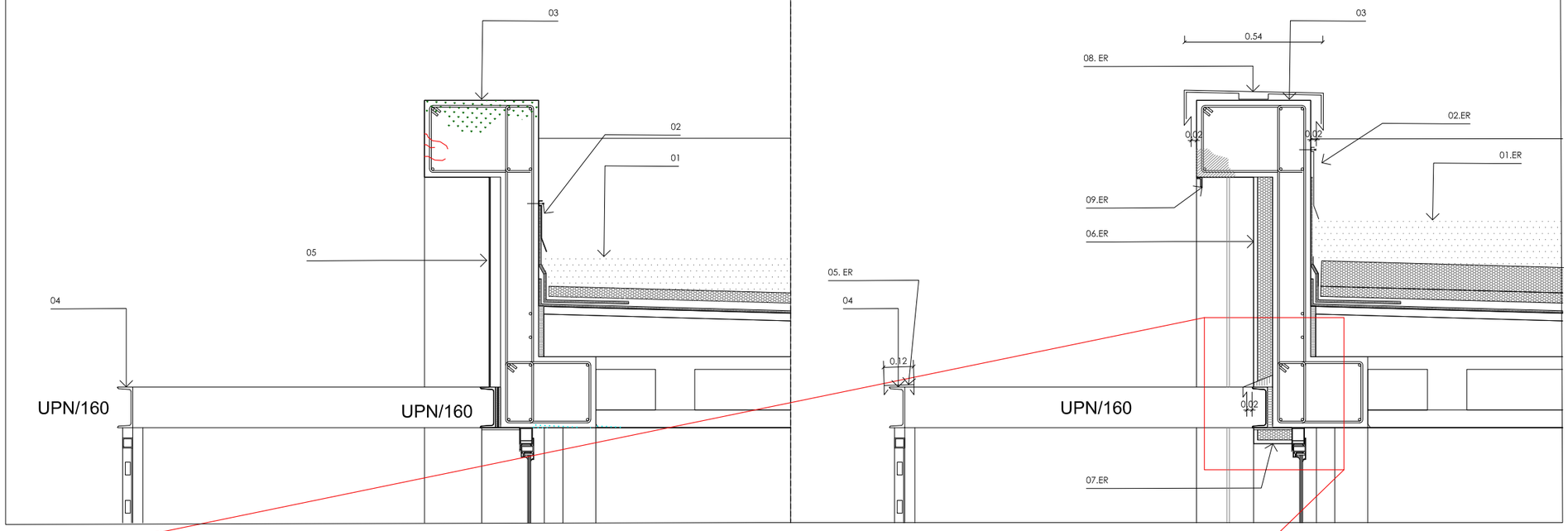


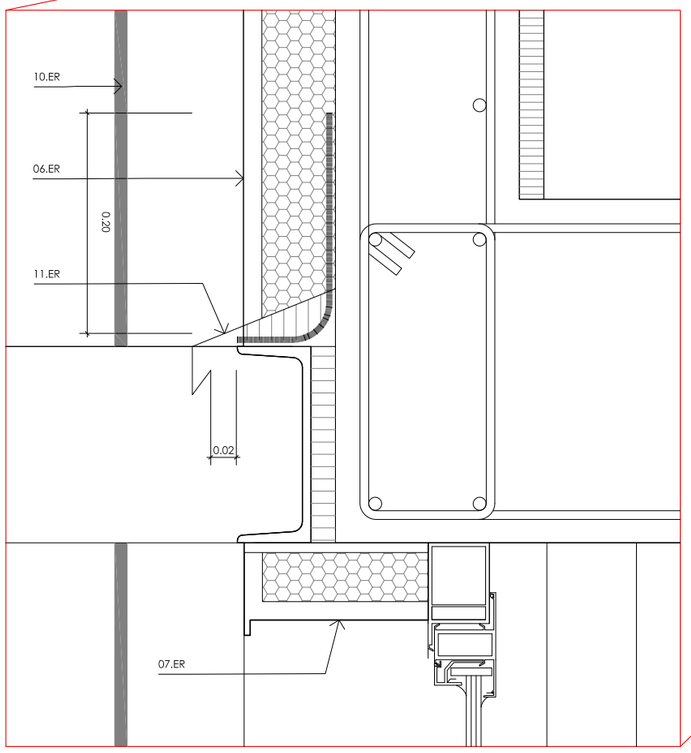


ESCALA 1:5 DIN A3

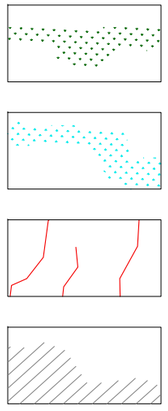


NÚM PLÀNOL: 76

ESCALA:

DATA: Agost 2024

DIBUIXAT: Kaitek Arquitectura

PROJECTE: Rehabilitació per a la millora de l'eficiència energètica de l'edifici d'habitatges
Promoció C/ Dr Joaquín Albarrán de Barcelona

PLÀNOL: **DETALLS CONSTRUCTIUS** Seccions

EMPLAÇAMENT: C/ Ardena, 34, bl. 1, C/ Dr. Joaquin Albarrán, 9, bl. 2, C/ Dr. Joaquin Albarrán, 5, bl. 3

Agència de l'Habitatge de Catalunya

# DETALL 06

**LLEGENDA ESTAT ACTUAL**

01 Biga de remat de formigó armat
02 Façana tipus F2. Doble fulla amb cambra interior, aïllament de poliuretà projectat
03 UPN 160

**LLEGENDA ESTAT REFORMAT**

01 Biga de remat de formigó armat
02 Façana tipus F2. Doble fulla amb cambra interior, aïllament de poliuretà projectat
03 UPN 160
02.ER. Insuflat de EPS grafit (sistema thermabead Standar o equivalent) λ 0,034 w/mk de 5 cm de gruix
04.ER. Escopidor d'alumini prelacat de 2 mm, desenvolupapent 50 cm, 3 plecs, fixat mecànicament segons detall
05 ER. Reforç de làmina bituminosa amb imprimació prèvia del suport
06 ER. Reparació de morter monocapa. Línia de separació tipus "junquillo" I reconstrucció amb morter acrílic armat.
07 ER. Perfil de gotero Z
08 ER. Reparació cantell de forjat. Repicat, passivar armadures, pont d'unió i reconstrucció amb morter rep. estruct. r4
09.ER. Reparació de forats d'insuflat amb un material de fondo de reparació (morter rep. r3 o r4 sense retracció) i un acabat igual al preexistent
9.ER. Construcció goteró lineal al formigó mitjançant perfil L acer galvanitzat ancorat mecànicament

ESCALA 1:20 DIN A3

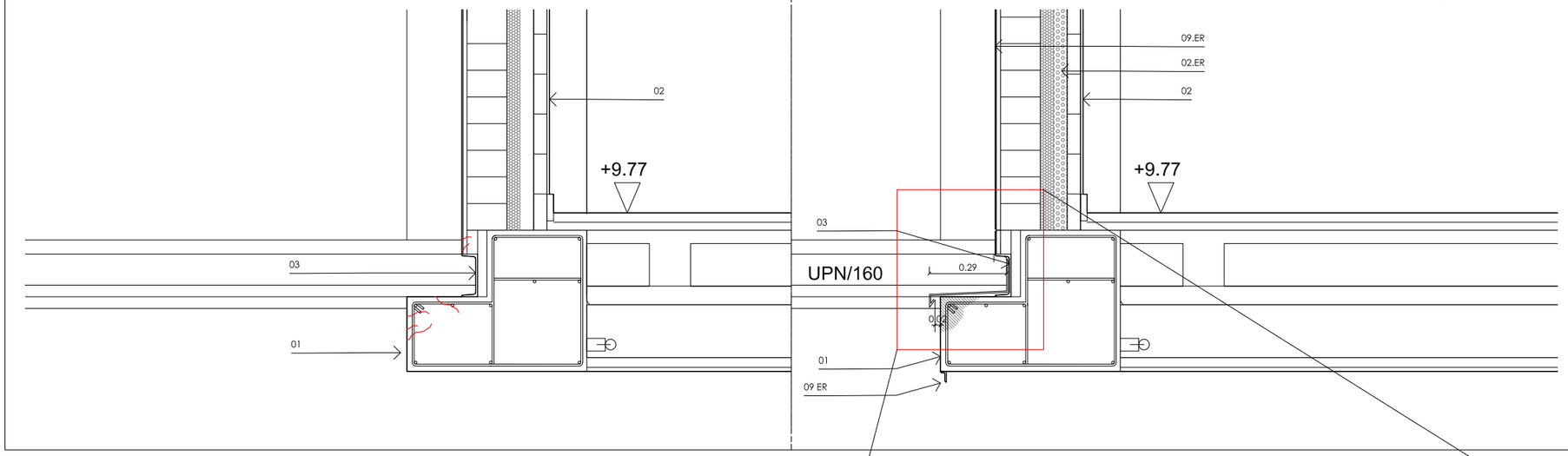


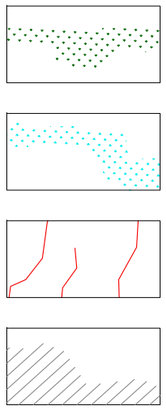


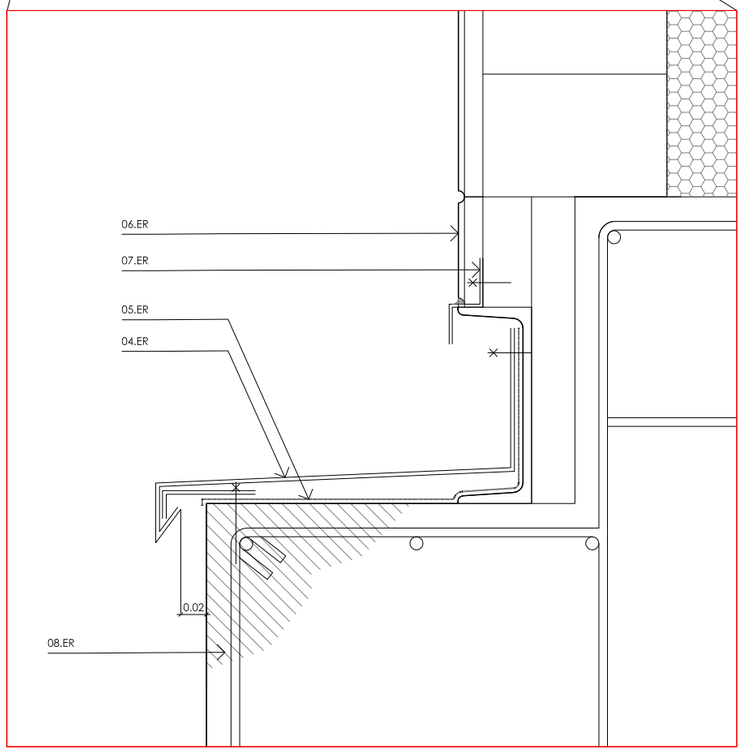


ESCALA 1:5 DIN A3

NÚM PLÀNOL: 77

ESCALA:

DATA: Agost 2024

DIBUIXAT: Kaitek Arquitectura

PROJECTE: Rehabilitació per a la millora de l'eficiència energètica de l'edifici d'habitatges
Promoció C/ Dr Joaquín Albarrán de Barcelona

PLÀNOL: **DETALLS CONSTRUCTIUS** Seccions

EMPLAÇAMENT: C/ Ardena, 34, bl. 1, C/ Dr. Joaquin Albarrán, 9, bl. 2, C/ Dr. Joaquin Albarrán, 5, bl. 3

Agència de l'Habitatge de Catalunya

# DETALL 04

**LLEGENDA ESTAT ACTUAL**

01 Coberta invertida no transitable amb acabat de graves
02 remat i ancoratge perimetral de tela imp. amb xapa plegada galvanitzada.
03 Coronació de formigó in situ
04 Absència de goteró
05 Voladís acabat amb cautxú gris. Base de morter amb mallatex, impermeabilització bituminosa
06 Ancoratge a cantell de forjat de l'estructura de la gelosia
07 Gelosia de tramex galvanitzada
08 Absència de goteró
09 Carpinteries S/rpt de doble vidre
10 Instal.lacions

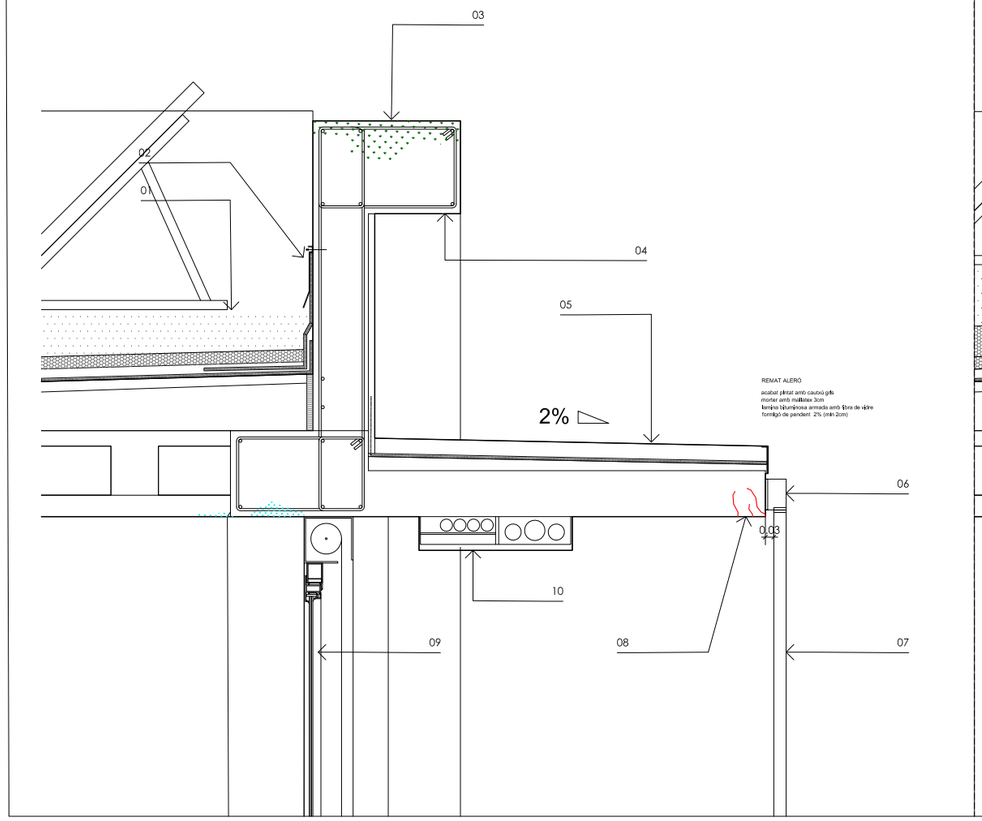


**LLEGENDA ESTAT REFORMAT**

1.ER. Coberta invertida no transitable amb acabat de graves (adició de 5 cm de graves) + complement amb XPS 10 cm λ 0,034 w/mk (aïllament total de 14 cm) + nova làmina impermeable doble bituminosa amb reforç de remats i punts singulars.
02 .ER. remat i ancoratge perimetral de tela imp. amb xapa plegada galvanitzada.
03.ER Coronació al remat de formigó. Xapa alumini prelacada e=1 mm, 70 cm de desenvolupament i 4 plecs. Fixada mecànicament
04.ER Construcció goteró al formigó mitjançant perfil L acer galvanitzat ancorat mecànicament
05.ER Làmina autoprotegida, adherida completament al suport. Reforçada als punts singulars i trobades
06.ER Ancoratge mecànic preexistent
07.ER Gelosia de tramex galvanitzada. Imprimada i pintada
08.ER Repicat i reparació amb morter de reparació R4 a les zones afectades (pintat igual al preexistent) Construcció goteró lineal al formigó mitjançant perfil L acer galvanitzat ancorat mecànicament
09.ER Carpinteria de PVC de cinc càmeres i vidre doble amb cambra baix emissiva i recobriment protector solar 3+3/16/4+4
10.ER Aïllament del pont tèrmic: Calaix de pladur pintat (placa H suspès, amb llana de roca interior)
11.ER Aïllament tèrmic de la caixa de persiana preexistent i segellat de juntes
12.ER Aïllament de pont tèrmic: Aïllament de pont tèrmic: façana SATE eps 6 cm acrílic acabat = preexistent (segons DF)
13.ER Aïllament de pont tèrmic: aïllament xps sota planxé alleugerit formigó

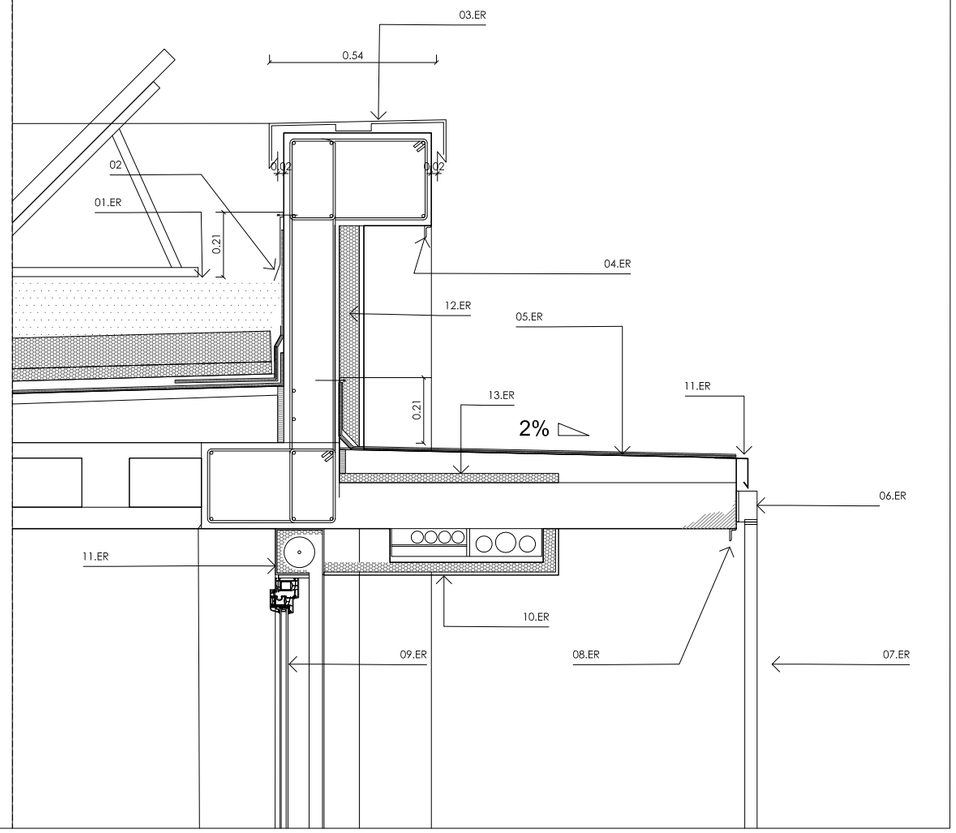


ESCALA 1:20 DIN A3

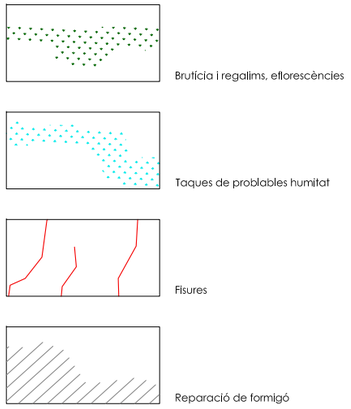


NÚM PLÀNOL: 78

ESCALA:

DATA: Agost 2024

DIBUIXAT: Kaitek Arquitectura

PROJECTE: Rehabilitació per a la millora de l'eficiència energètica de l'edifici d'habitatges
Promoció C/ Dr Joaquín Albarrán de Barcelona

PLÀNOL: **DETALLS CONSTRUCTIUS** Seccions

EMPLAÇAMENT: C/ Ardena, 34, bl. 1, C/ Dr. Joaquin Albarrán, 9, bl. 2, C/ Dr. Joaquin Albarrán, 5, bl. 3

Agència de l'Habitatge de Catalunya

# DETALL 05

**LLEGENDA ESTAT ACTUAL**

01 pletines acer galvanitzat e=2.5mm02 Guix 2 cm
02 Tramex 30X4mmd'acer galvanitzat i pintat soldades sobre muntants d'acer galvanitzat .
03 Ancoratge mecànic mitjançant pletina i tacs a cantell de forjat
04 Paviment de terrassa amb baldosa form. artificial
05 Façana F2. Doble fulla amb cambra interior, aillament de poliuretà projectat

**LLEGENDA ESTAT REFORMAT**

01.ER. pletina d'alumini 2 mm 4 plecs i 25 cm de desenvolupament
02.ER. Tramex 30X4mmd'acer galvanitzat i pintat soldades sobre muntants d'acer galvanitzat . Galvanitzat en fred i pintat.
03.ER. Ancoratge mecànic preexistent
04 Paviment de terrassa amb baldosa form. artificial
05 Façana F2. Doble fulla amb cambra interior, aillament de poliuretà projectat
06.ER. Insuflat de EPS grafit (sistema thermabead Standar o equivalent) λ 0,034 w/mk de 5 cm de gruix
07.ER. Reposició peça vora de terrazzo sorrejat igual color i textura preexistent
08.ER. Reparació de forats d'insuflat amb un material de fondo de reparació (morter rep. r3 o r4 sense retracció) i un acabat igual al preexistent
09.ER. Construcció goteró lineal al formigó mitjançant perfil L acer galvanitzat ancorat mecànicament

ESCALA 1:20 DIN A3

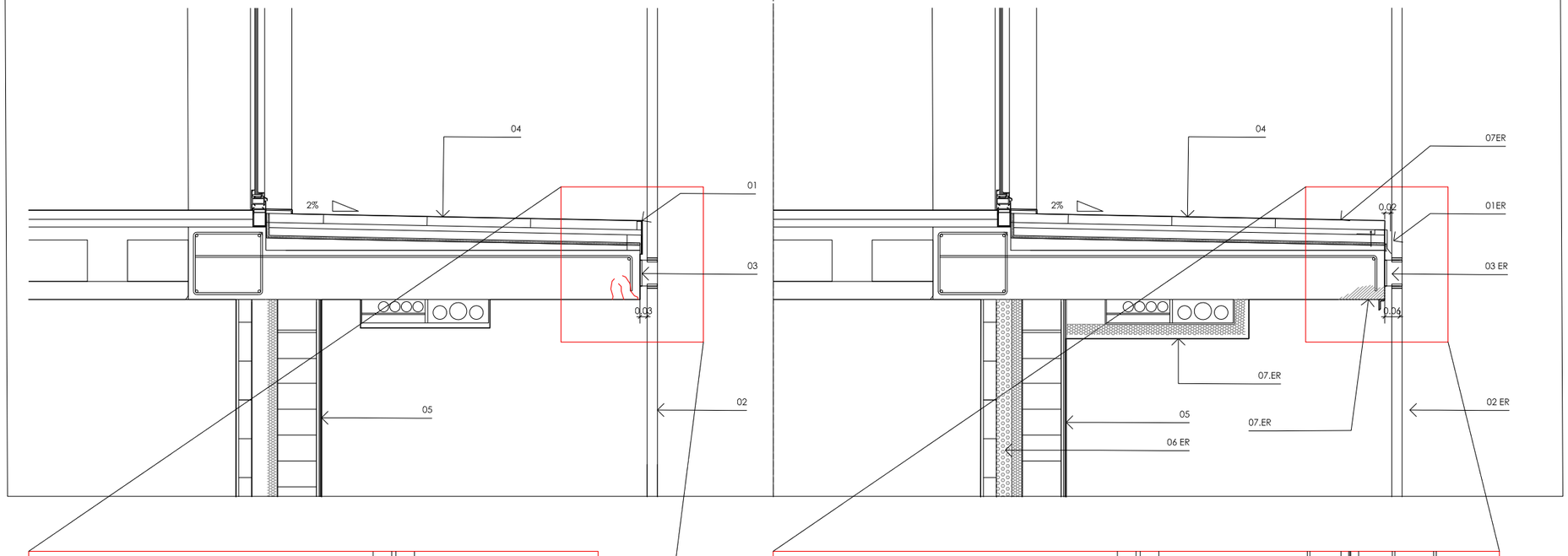


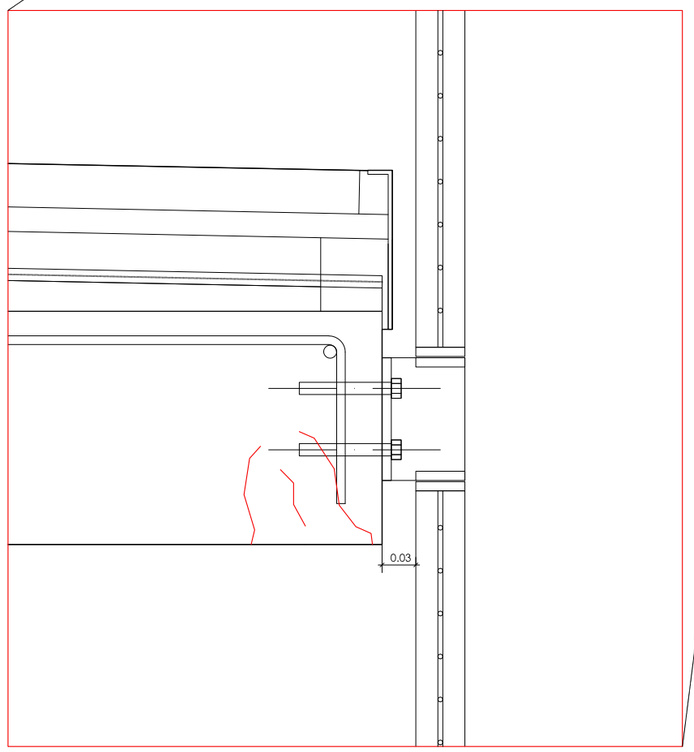


ESCALA 1:5 DIN A3

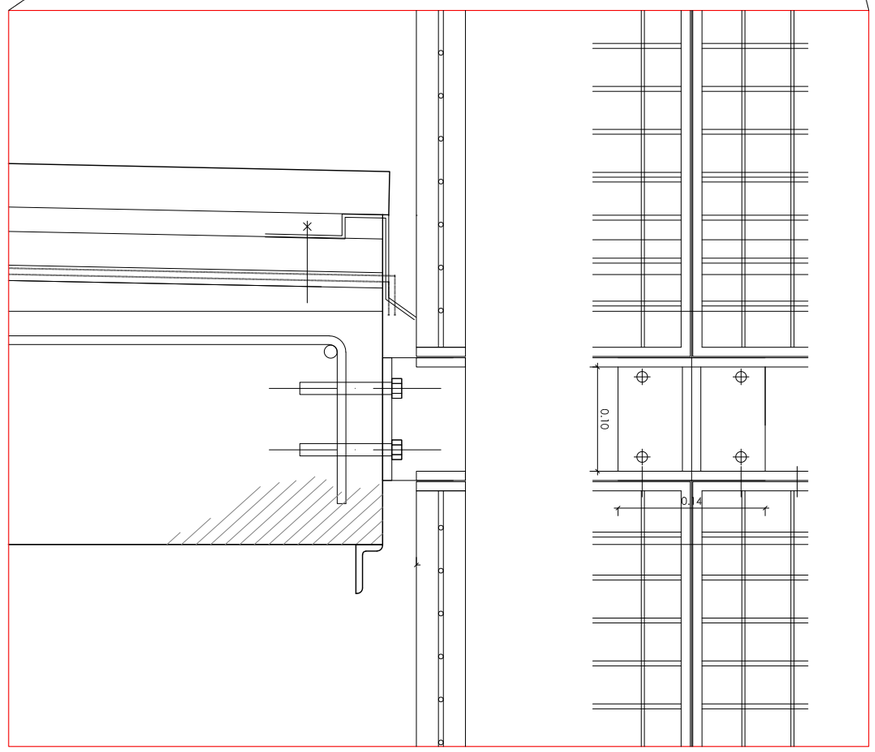


ESCALA 1:5 DIN A3

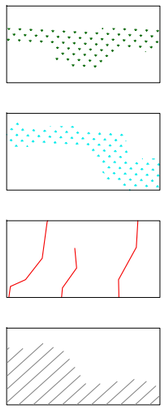


NÚM PLÀNOL: 79

ESCALA:

DATA: Agost 2024

DIBUIXAT: Kaitek Arquitectura

PROJECTE: Rehabilitació per a la millora de l'eficiència energètica de l'edifici d'habitatges
Promoció C/ Dr Joaquín Albarrán de Barcelona

PLÀNOL: **DETALLS CONSTRUCTIUS** Seccions

EMPLAÇAMENT: C/ Ardena, 34, bl. 1, C/ Dr. Joaquin Albarrán, 9, bl. 2, C/ Dr. Joaquin Albarrán, 5, bl. 3

Agència de l'Habitatge de Catalunya

# BLOC C

**QUADRE DE CARPINTERIES**
Situació / Planta Baixa

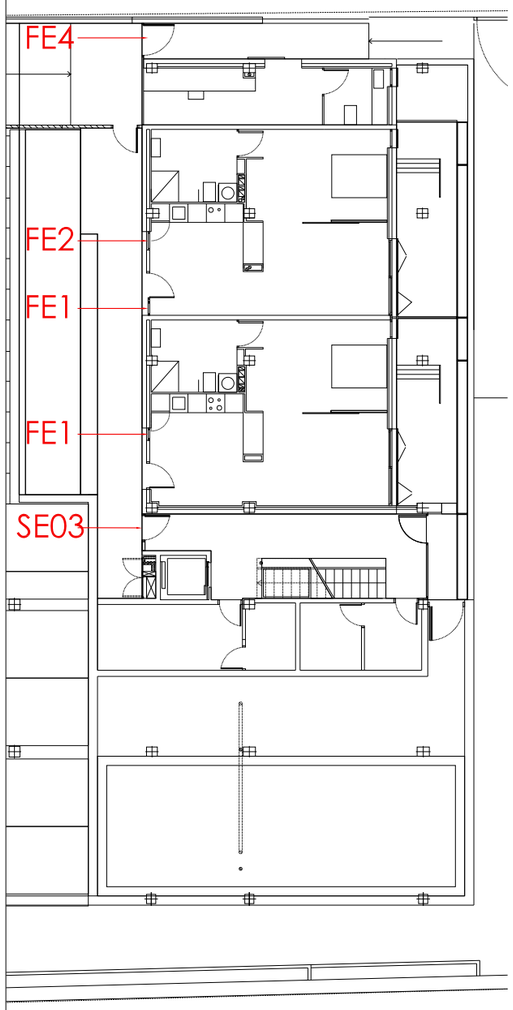


**QUADRE DE CARPINTERIES**
Situació / Planta Primera

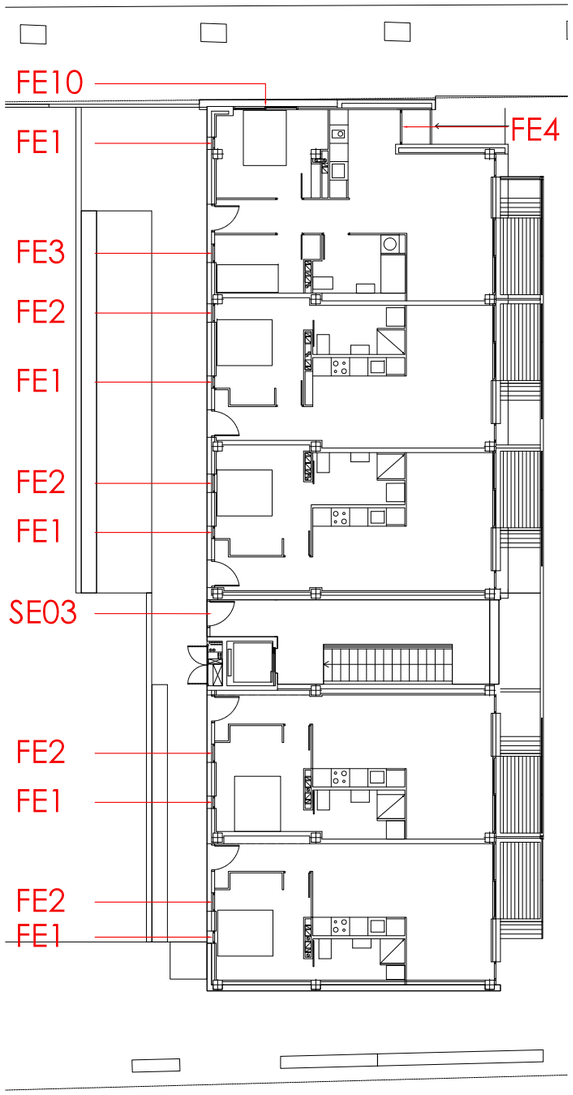


**QUADRE DE CARPINTERIES**
Situació / Planta Segona

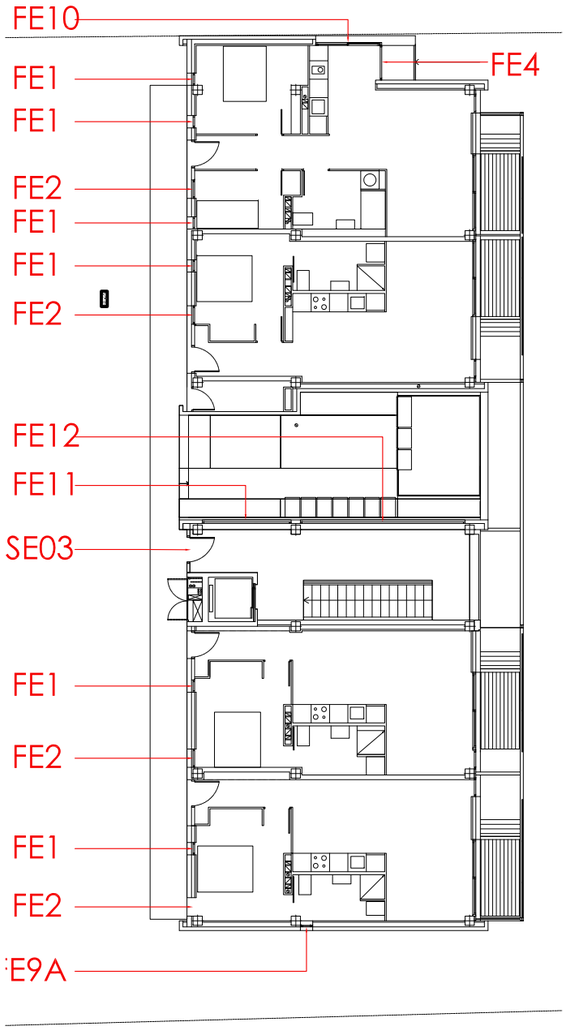


**QUADRE DE CARPINTERIES**
Situació / Planta Tercera

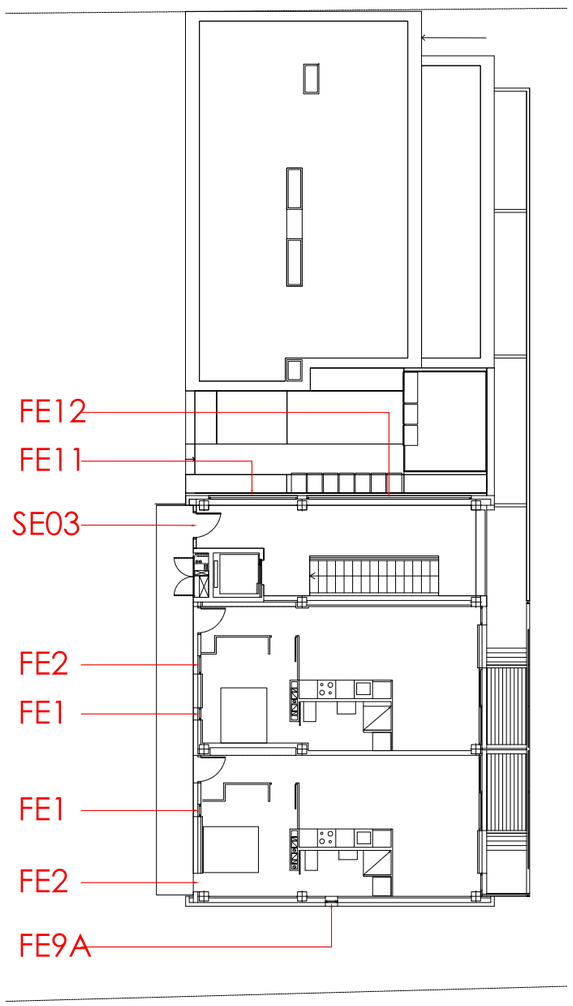


NÚM PLÀNOL: **80**

ESCALA:

DATA: Agost 2024

DIBUIXAT: Kaitek Arquitectura

PROJECTE: Rehabilitació per a la millora de l'eficiència energètica de l'edifici d'habitatges
Promoció C/ Dr Joaquín Albarrán de Barcelona

PLÀNOL: **QUADRE DE CARPINTERIES**
Situació

EMPLAÇAMENT: C/ Ardena, 34, bl. 1, C/ Dr. Joaquin Albarrán, 9, bl. 2, C/ Dr. Joaquin Albarrán, 5, bl. 3

Agència de l'Habitatge de Catalunya

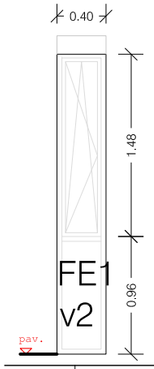


| FE1 | EDIFICI C | | | | |
|---|---|---|---|---|---|
| | VIDRE 3+3/16/4+4 FACTOR SOLAR G=0,55 TRANMITÀNCIA U<1,4 W/m2k<br>PERMEABILITAT AL AIRE Q100, lim < 9*<br>MARC PVC, 5 CÀMERES, TRANSMITÀNCIA U<1,4 W/m2k | | | | |
| | 1 fulla oscil·lobatent / 1 fulla fixa (funció barana) | | | | |
| | | NO | SO | NE | total |
| | Planta Baixa | 2 | | | |
| | Planta Primera | 5 | | | |
| | Planta Segona | 6 | | | |
| | Planta Tercera | 2 | | | |
| TOTAL | | | | | 15 |

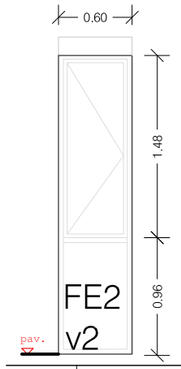


| FE2 | EDIFICI C | | | | |
|---|---|---|---|---|---|
| | VIDRE 3+3/16/4+4 FACTOR SOLAR G=0,55 TRANMITÀNCIA U<1,4 W/m2k<br>PERMEABILITAT AL AIRE Q100, lim < 9*<br>MARC PVC, 5 CÀMERES, TRANSMITÀNCIA U<1,4 W/m2k | | | | |
| | 1 fulla batent / 1 fulla fixa (funció barana) | | | | |
| | | NO | SO | NE | total |
| | Planta Baixa | 1 | | | |
| | Planta Primera | 4 | | | |
| | Planta Segona | 4 | | | |
| | Planta Tercera | 2 | | | |
| TOTAL | | | | | 11 |

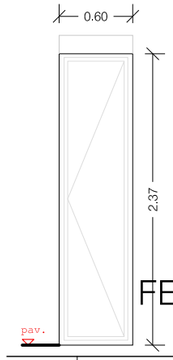


| FE3 | EDIFICI C | | | | |
|---|---|---|---|---|---|
| | VIDRE 3+3/16/4+4 FACTOR SOLAR G=0,55 TRANMITÀNCIA U<1,4 W/m2k<br>PERMEABILITAT AL AIRE Q100, lim < 9*<br>MARC PVC, 5 CÀMERES, TRANSMITÀNCIA U<1,4 W/m2k | | | | |
| | 1 fulla batent | | | | |
| | | NO | SO | NE | total |
| | Planta Baixa | 0 | | | |
| | Planta Primera | 1 | | | |
| | Planta Segona | 0 | | | |
| | Planta Tercera | 0 | | | |
| TOTAL | | | | | 1 |

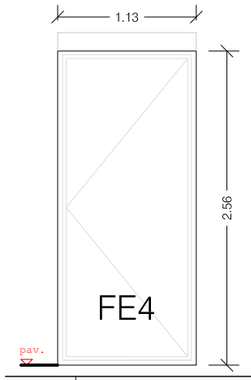


| FE4 | EDIFICI C | | | | | |
|---|---|---|---|---|---|---|
| | VIDRE 3+3/16/4+4 FACTOR SOLAR G=0,55 TRANMITÀNCIA U<1,4 W/m2k<br>PERMEABILITAT AL AIRE Q100, lim < 9*<br>MARC PVC, 5 CÀMERES, TRANSMITÀNCIA U<1,4 W/m2k | | | | | |
| | 1 fulla batent | | | | | |
| | | SE | NO | SO | NE | total |
| | Planta Baixa | 0 | 1 | | | |
| | Planta Primera | 1 | 0 | | | |
| | Planta Segona | 1 | 0 | | | |
| | Planta Tercera | 0 | 0 | | | |
| TOTAL | | | | | | 3 |

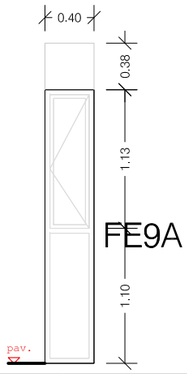


| FE9A | EDIFICI C | | | | |
|---|---|---|---|---|---|
| | VIDRE 3+3/16/4+4 FACTOR SOLAR G=0,55 TRANMITÀNCIA U<1,4 W/m2k<br>PERMEABILITAT AL AIRE Q100, lim < 9*<br>MARC PVC, 5 CÀMERES, TRANSMITÀNCIA U<1,4 W/m2k | | | | |
| | 1 franja panell sandvitx / 1 fulla oscil·lobatent / 1 fulla fixa (funció barana) | | | | |
| | | NO | SO | NE | total |
| | Planta Baixa | | 0 | | |
| | Planta Primera | | 0 | | |
| | Planta Segona | | 1 | | |
| | Planta Tercera | | 1 | | |
| TOTAL | | | | | 2 |

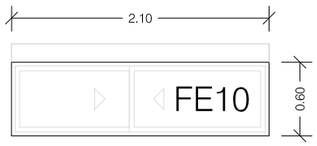


| FE10 | EDIFICI C | | | | |
|---|---|---|---|---|---|
| | VIDRE 3+3/16/4+4 FACTOR SOLAR G=0,55 TRANMITÀNCIA U<1,4 W/m2k<br>PERMEABILITAT AL AIRE Q100, lim < 9*<br>MARC PVC, 5 CÀMERES, TRANSMITÀNCIA U<1,4 W/m2k | | | | |
| | 2 fulles corradisses | | | | |
| | | NO | SO | NE | total |
| | Planta Baixa | | | 1 | |
| | Planta Primera | | | 1 | |
| | Planta Segona | | | 1 | |
| | Planta Tercera | | | 0 | |
| TOTAL | | | | | 0 |

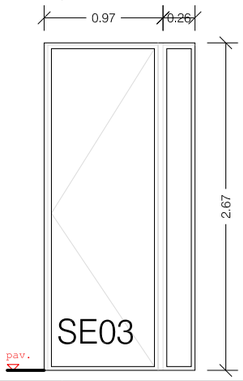


| SE03 | EDIFICI C | | | | |
|---|---|---|---|---|---|
| | VIDRE 3+3/16/4+4 FACTOR SOLAR G=0,55 TRANMITÀNCIA U<1,4 W/m2k<br>PERMEABILITAT AL AIRE Q100, lim < 9*<br>MARC PVC, 5 CÀMERES, TRANSMITÀNCIA U<1,4 W/m2k | | | | |
| | 1 fulla batent + 1 fulla fixa | | | | |
| | | NO | SO | NE | total |
| | Planta Baixa | 1 | | | |
| | Planta Primera | 1 | | | |
| | Planta Segona | 1 | | | |
| | Planta Tercera | 1 | | | |
| TOTAL | | | | | 4 |

| FE11 | EDIFICI C | | | | |
|---|---|---|---|---|---|
| | VIDRE 3+3/16/4+4 FACTOR SOLAR G=0,55 TRANMITÀNCIA U<1,4 W/m2k<br>PERMEABILITAT AL AIRE Q100, lim < 9*<br>MARC PVC, 5 CÀMERES, TRANSMITÀNCIA U<1,4 W/m2k | | | | |
| | 1 fulla fix | | | | |
| | | NO | SO | NE | total |
| | Planta Baixa | | | 0 | |
| | Planta Primera | | | 0 | |
| | Planta Segona | | | 1 | |
| | Planta Tercera | | | 1 | |
| TOTAL | | | | | 2 |

| FE12 | EDIFICI C | | | | |
|---|---|---|---|---|---|
| | VIDRE 3+3/16/4+4 FACTOR SOLAR G=0,55 TRANMITÀNCIA U<1,4 W/m2k<br>PERMEABILITAT AL AIRE Q100, lim < 9*<br>MARC PVC, 5 CÀMERES, TRANSMITÀNCIA U<1,4 W/m2k | | | | |
| | 1 fulla fix | | | | |
| | | NO | SO | NE | total |
| | Planta Baixa | | | 0 | |
| | Planta Primera | | | 0 | |
| | Planta Segona | | | 1 | |
| | Planta Tercera | | | 1 | |
| TOTAL | | | | | 2 |

NÚM PLÀNOL: **81**

ESCALA:

DATA: Agost 2024

DIBUIXAT: Kaitek Arquitectura

PROJECTE: Rehabilitació per a la millora de l'eficiència energètica de l'edifici d'habitatges
Promoció C/ Dr Joaquín Albarrán de Barcelona

PLÀNOL: **QUADRE DE CARPINTERIES**

EMPLAÇAMENT: C/ Ardena, 34, bl. 1, C/ Dr. Joaquin Albarrán, 9, bl. 2, C/ Dr. Joaquin Albarrán, 5, bl. 3

Agència de l'Habitatge de Catalunya

# BLOC B

**QUADRE DE CARPINTERIES**
Situació / Planta Baixa

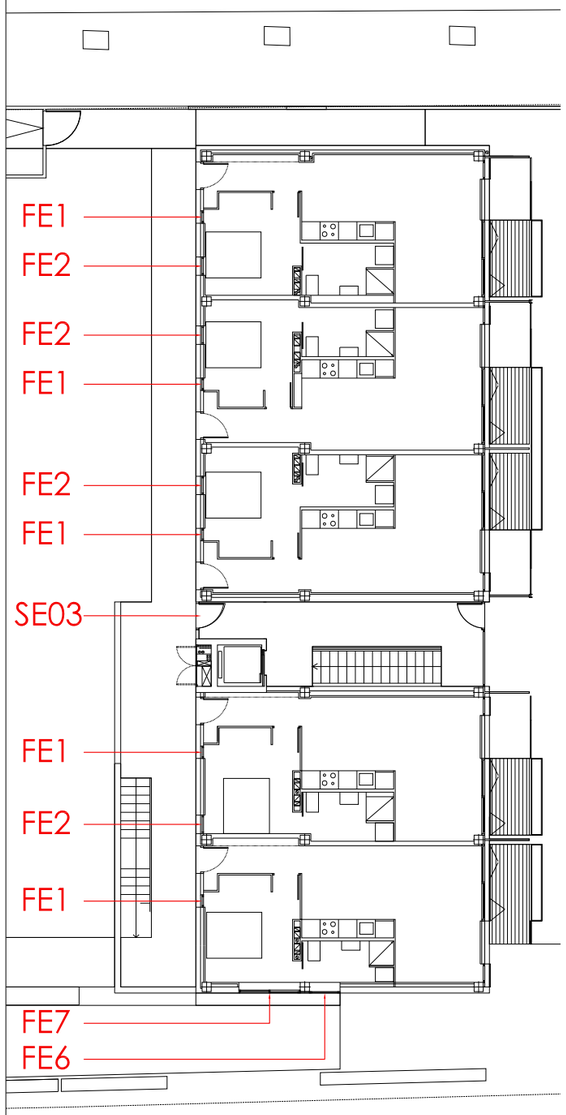


**QUADRE DE CARPINTERIES**
Situació / Planta Primera

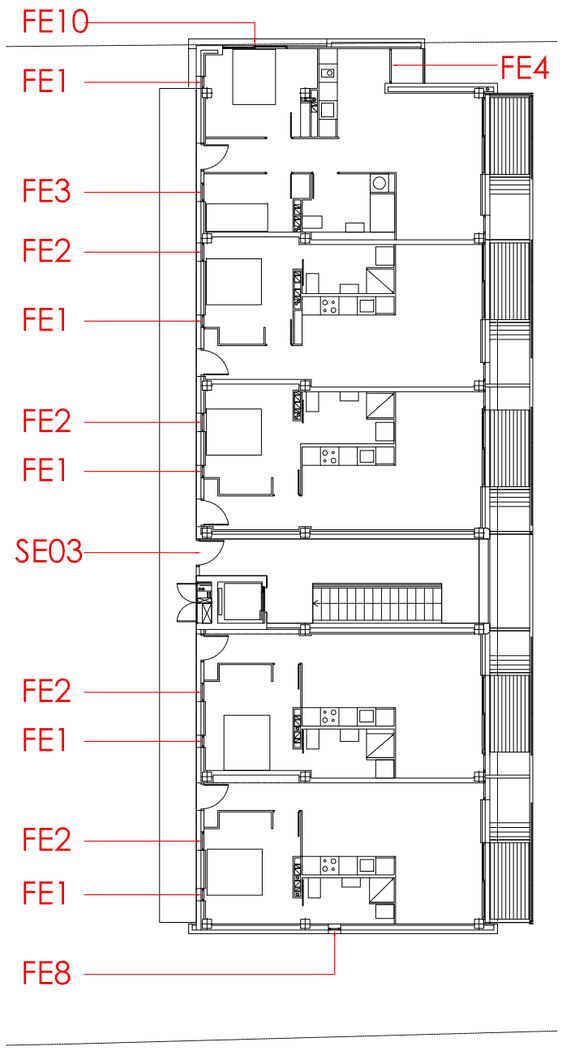


**QUADRE DE CARPINTERIES**
Situació / Planta Segona

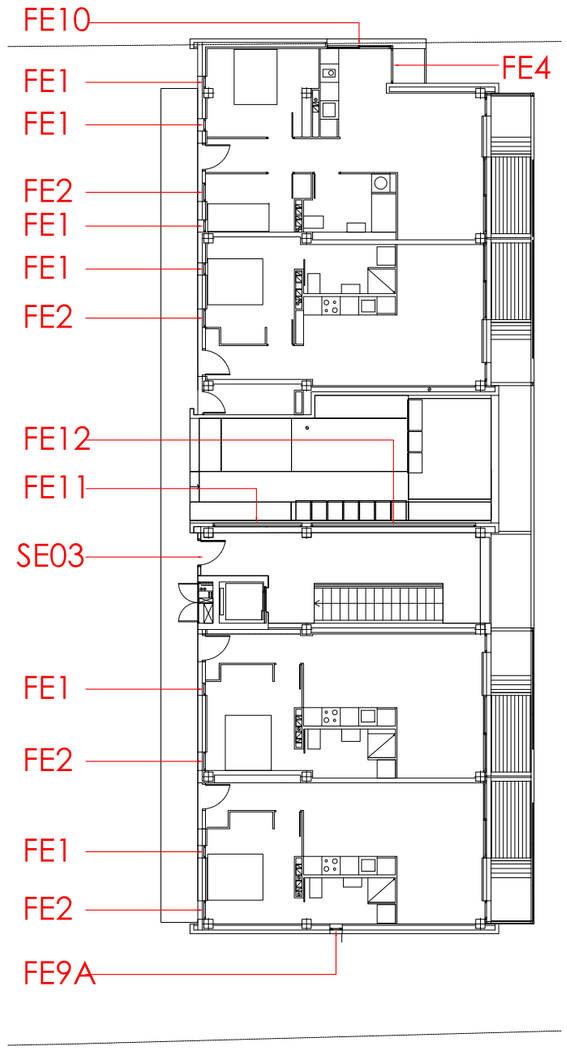


**QUADRE DE CARPINTERIES**
Situació / Planta Tercera

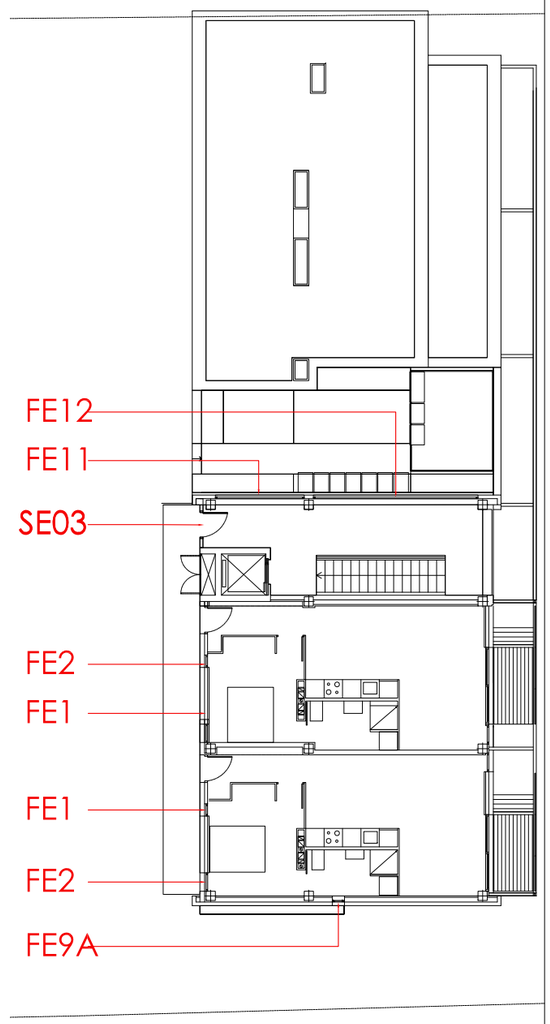


NÚM PLÀNOL: **82**

ESCALA:

DATA: Agost 2024

DIBUIXAT: Kaitek Arquitectura

PROJECTE: Rehabilitació per a la millora de l'eficiència energètica de l'edifici d'habitatges
Promoció C/ Dr Joaquín Albarrán de Barcelona

PLÀNOL: **QUADRE DE CARPINTERIES**
Situació

EMPLAÇAMENT: C/ Ardena, 34, bl. 1, C/ Dr. Joaquin Albarrán, 9, bl. 2, C/ Dr. Joaquin Albarrán, 5, bl. 3

Agència de l'Habitatge de Catalunya

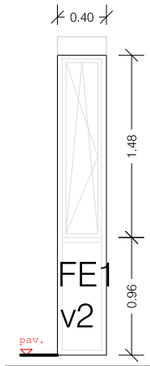


| FE1 | EDIFICI B | | | | |
|---|---|---|---|---|---|
| | VIDRE 3+3/16/4+4 FACTOR SOLAR G=0,55 TRANMITÀNCIA U<1,4 W/m2k<br>PERMEABILITAT AL AIRE Q100, lim < 9'<br>MARC PVC, 5 CÀMERES, TRANSMITÀNCIA U<1,4 W/m2k | | | | |
| | 1 fulla oscil·lobatent / 1 fulla fixa (funció barana) | | | | |
| | | NO | SO | NE | total |
| | Planta Baixa | 5 | | | |
| | Planta Primera | 5 | | | |
| | Planta Segona | 4 | | | |
| | Planta Tercera | 2 | | | |
| TOTAL | | | | | 16 |

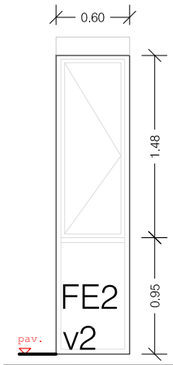


| FE2 | EDIFICI B | | | | |
|---|---|---|---|---|---|
| | VIDRE 3+3/16/4+4 FACTOR SOLAR G=0,55 TRANMITÀNCIA U<1,4 W/m2k<br>PERMEABILITAT AL AIRE Q100, lim < 9'<br>MARC PVC, 5 CÀMERES, TRANSMITÀNCIA U<1,4 W/m2k | | | | |
| | 1 fulla batent / 1 fulla fixa (funció barana) | | | | |
| | | NO | SO | NE | total |
| | Planta Baixa | 4 | | | |
| | Planta Primera | 4 | | | |
| | Planta Segona | 2 | | | |
| | Planta Tercera | 2 | | | |
| TOTAL | | | | | 12 |

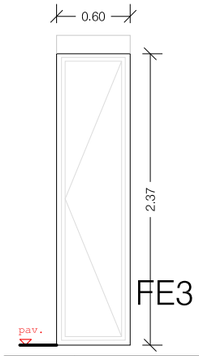


| FE3 | EDIFICI B | | | | |
|---|---|---|---|---|---|
| | VIDRE 3+3/16/4+4 FACTOR SOLAR G=0,55 TRANMITÀNCIA U<1,4 W/m2k<br>PERMEABILITAT AL AIRE Q100, lim < 9'<br>MARC PVC, 5 CÀMERES, TRANSMITÀNCIA U<1,4 W/m2k | | | | |
| | 1 fulla batent | | | | |
| | | NO | SO | NE | total |
| | Planta Baixa | 0 | | | |
| | Planta Primera | 1 | | | |
| | Planta Segona | 0 | | | |
| | Planta Tercera | 0 | | | |
| TOTAL | | | | | 1 |

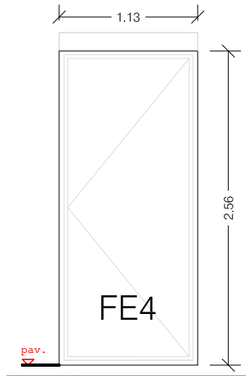


| FE4 | EDIFICI B | | | | | |
|---|---|---|---|---|---|---|
| | VIDRE 3+3/16/4+4 FACTOR SOLAR G=0,55 TRANMITÀNCIA U<1,4 W/m2k<br>PERMEABILITAT AL AIRE Q100, lim < 9'<br>MARC PVC, 5 CÀMERES, TRANSMITÀNCIA U<1,4 W/m2k | | | | | |
| | 1 fulla batent | | | | | |
| | | SE | NO | SO | NE | total |
| | Planta Baixa | 0 | | | | |
| | Planta Primera | 1 | | | | |
| | Planta Segona | 1 | | | | |
| | Planta Tercera | 0 | | | | |
| TOTAL | | | | | | 2 |

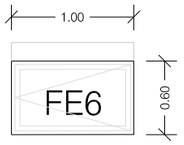

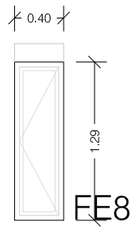


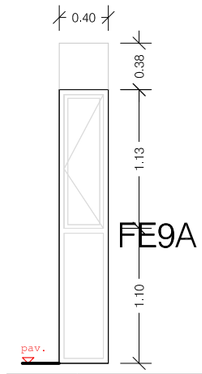


| FE6 | EDIFICI B | | | | |
|---|---|---|---|---|---|
| | VIDRE 3+3/16/4+4 FACTOR SOLAR G=0,55 TRANMITÀNCIA U<1,4 W/m2k<br>PERMEABILITAT AL AIRE Q100, lim < 9'<br>MARC PVC, 5 CÀMERES, TRANSMITÀNCIA U<1,4 W/m2k | | | | |
| | 1 fulla batent | | | | |
| | | NO | SO | NE | total |
| | Planta Baixa | | 1 | | |
| | Planta Primera | | 0 | | |
| | Planta Segona | | 0 | | |
| | Planta Tercera | | 0 | | |
| TOTAL | | | | | 1 |

| FE7 | EDIFICI B | | | | |
|---|---|---|---|---|---|
| | VIDRE 3+3/16/4+4 FACTOR SOLAR G=0,55 TRANMITÀNCIA U<1,4 W/m2k<br>PERMEABILITAT AL AIRE Q100, lim < 9'<br>MARC PVC, 5 CÀMERES, TRANSMITÀNCIA U<1,4 W/m2k | | | | |
| | 2 fulles corradisses | | | | |
| | | NO | SO | NE | total |
| | Planta Baixa | | 1 | | |
| | Planta Primera | | 0 | | |
| | Planta Segona | | 0 | | |
| | Planta Tercera | | 0 | | |
| TOTAL | | | | | 1 |

| FE8 | EDIFICI B | | | | |
|---|---|---|---|---|---|
| | VIDRE 3+3/16/4+4 FACTOR SOLAR G=0,55 TRANMITÀNCIA U<1,4 W/m2k<br>PERMEABILITAT AL AIRE Q100, lim < 9'<br>MARC PVC, 5 CÀMERES, TRANSMITÀNCIA U<1,4 W/m2k | | | | |
| | 1 fulla batent | | | | |
| | | NO | SO | NE | total |
| | Planta Baixa | | 0 | | |
| | Planta Primera | | 1 | | |
| | Planta Segona | | 0 | | |
| | Planta Tercera | | 0 | | |
| TOTAL | | | | | 1 |

| FE9A | EDIFICI B | | | | |
|---|---|---|---|---|---|
| | VIDRE 3+3/16/4+4 FACTOR SOLAR G=0,55 TRANMITÀNCIA U<1,4 W/m2k<br>PERMEABILITAT AL AIRE Q100, lim < 9'<br>MARC PVC, 5 CÀMERES, TRANSMITÀNCIA U<1,4 W/m2k | | | | |
| | 1 franja panell sandvitx / 1 fulla oscil·lobatent / 1 fulla fixa (funció barana) | | | | |
| | | NO | SO | NE | total |
| | Planta Baixa | | 0 | | |
| | Planta Primera | | 0 | | |
| | Planta Segona | | 1 | | |
| | Planta Tercera | | 1 | | |
| TOTAL | | | | | 2 |

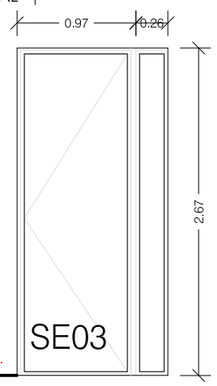


FE11

FE12

| FE10 | EDIFICI B | | | | |
|---|---|---|---|---|---|
| | VIDRE 3+3/16/4+4 FACTOR SOLAR G=0,55 TRANMITÀNCIA U<1,4 W/m2k<br>PERMEABILITAT AL AIRE Q100, lim < 9'<br>MARC PVC, 5 CÀMERES, TRANSMITÀNCIA U<1,4 W/m2k | | | | |
| | 2 fulles corradisses | | | | |
| | | NO | SO | NE | total |
| | Planta Baixa | | | 0 | |
| | Planta Primera | | | 0 | |
| | Planta Segona | | | 1 | |
| | Planta Tercera | | | 1 | |
| TOTAL | | | | | 2 |

| SE03 | EDIFICI B | | | | |
|---|---|---|---|---|---|
| | VIDRE 3+3/16/4+4 FACTOR SOLAR G=0,55 TRANMITÀNCIA U<1,4 W/m2k<br>PERMEABILITAT AL AIRE Q100, lim < 9'<br>MARC PVC, 5 CÀMERES, TRANSMITÀNCIA U<1,4 W/m2k | | | | |
| | 1 fulla batent + 1 fulla fixa | | | | |
| | | NO | SO | NE | total |
| | Planta Baixa | 1 | | | |
| | Planta Primera | 1 | | | |
| | Planta Segona | 0 | | | |
| | Planta Tercera | 1 | | | |
| TOTAL | | | | | 3 |

| FE11 | EDIFICI B | | | | |
|---|---|---|---|---|---|
| | VIDRE 3+3/16/4+4 FACTOR SOLAR G=0,55 TRANMITÀNCIA U<1,4 W/m2k<br>PERMEABILITAT AL AIRE Q100, lim < 9'<br>MARC PVC, 5 CÀMERES, TRANSMITÀNCIA U<1,4 W/m2k | | | | |
| | 1 fulla fix | | | | |
| | | NO | SO | NE | total |
| | Planta Baixa | | | 0 | |
| | Planta Primera | | | 0 | |
| | Planta Segona | | | 1 | |
| | Planta Tercera | | | 1 | |
| TOTAL | | | | | 2 |

| FE12 | EDIFICI B | | | | |
|---|---|---|---|---|---|
| | VIDRE 3+3/16/4+4 FACTOR SOLAR G=0,55 TRANMITÀNCIA U<1,4 W/m2k<br>PERMEABILITAT AL AIRE Q100, lim < 9'<br>MARC PVC, 5 CÀMERES, TRANSMITÀNCIA U<1,4 W/m2k | | | | |
| | 1 fulla fix | | | | |
| | | NO | SO | NE | total |
| | Planta Baixa | | | 0 | |
| | Planta Primera | | | 0 | |
| | Planta Segona | | | 1 | |
| | Planta Tercera | | | 1 | |
| TOTAL | | | | | 2 |

NÚM PLÀNOL: **83**

ESCALA:

DATA: Agost 2024

DIBUIXAT: Kaitek Arquitectura

PROJECTE: Rehabilitació per a la millora de l'eficiència energètica de l'edifici d'habitatges
Promoció C/ Dr Joaquín Albarrán de Barcelona

PLÀNOL: **QUADRE DE CARPINTERIES**

EMPLAÇAMENT: C/ Ardena, 34, bl. 1, C/ Dr. Joaquin Albarrán, 9, bl. 2, C/ Dr. Joaquin Albarrán, 5, bl. 3

Agència de l'Habitatge de Catalunya

# BLOC A

**QUADRE DE CARPINTERIES**
Situació / Planta Baixa

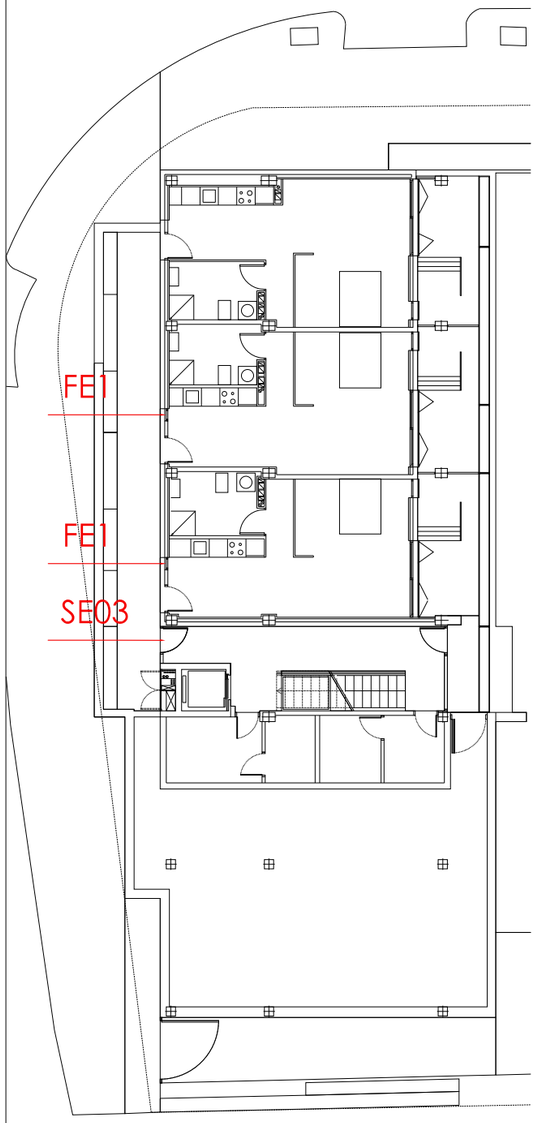


**QUADRE DE CARPINTERIES**
Situació / Planta Primera

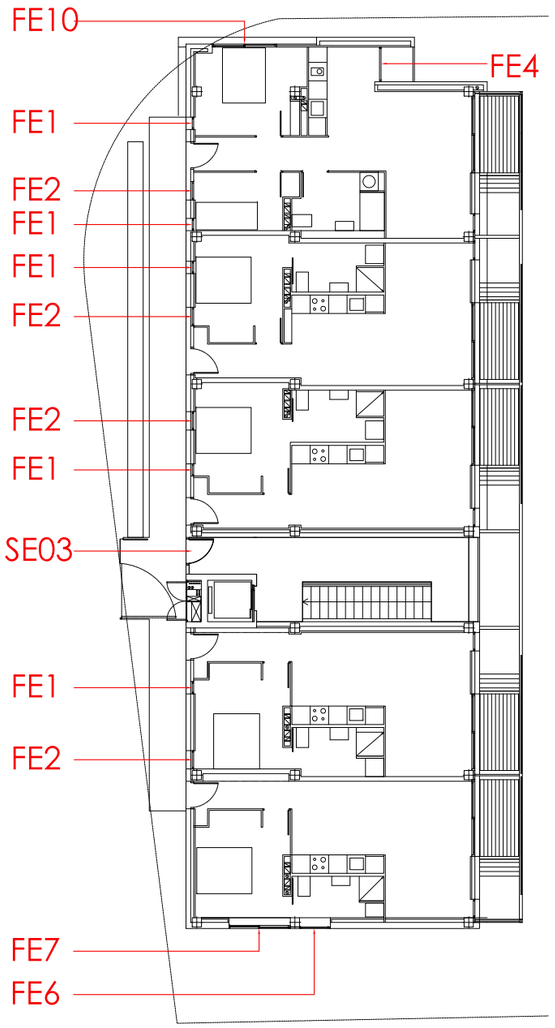


**QUADRE DE CARPINTERIES**
Situació / Planta Segona

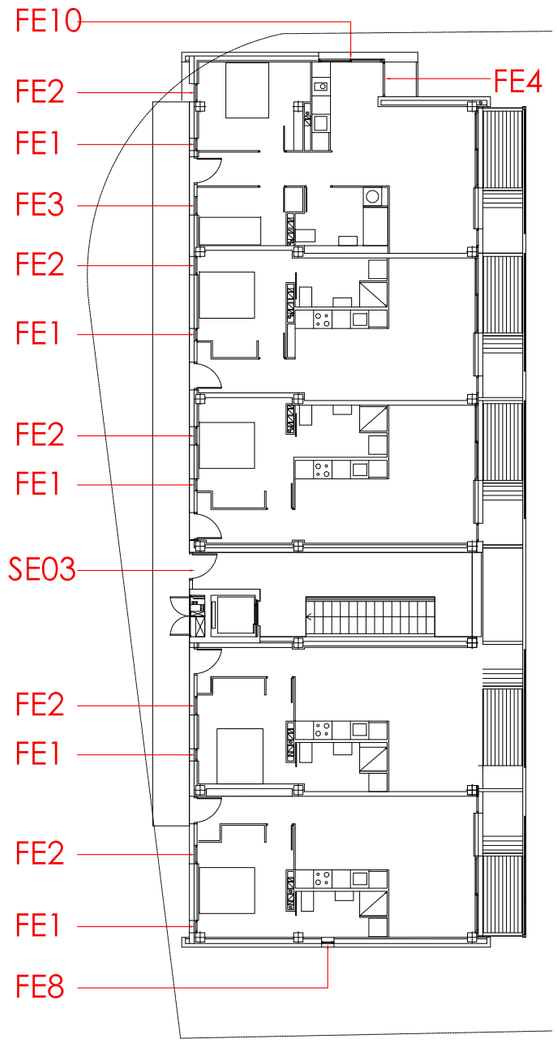


**QUADRE DE CARPINTERIES**
Situació / Planta Tercera

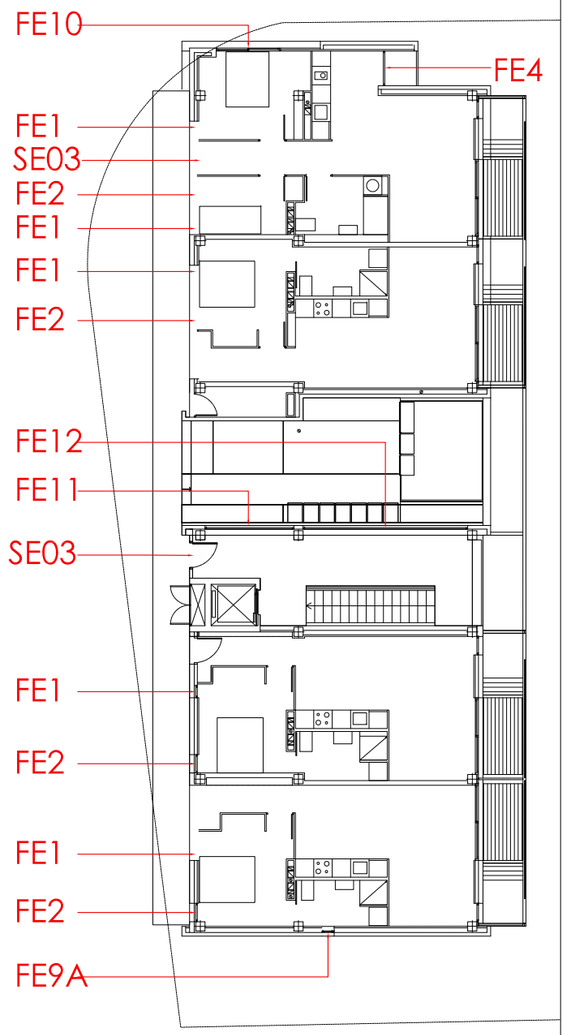


NÚM PLÀNOL: **84**

ESCALA:

DATA: Agost 2024

DIBUIXAT: Kaitek Arquitectura

PROJECTE: Rehabilitació per a la millora de l'eficiència energètica de l'edifici d'habitatges
Promoció C/ Dr Joaquín Albarrán de Barcelona

PLÀNOL: **QUADRE DE CARPINTERIES**
Situació

EMPLAÇAMENT: C/ Ardena, 34, bl. 1, C/ Dr. Joaquin Albarrán, 9, bl. 2, C/ Dr. Joaquin Albarrán, 5, bl. 3

Agència de l'Habitatge de Catalunya

# BLOC A

**QUADRE DE CARPINTERIES**
Situació / Planta Quarta

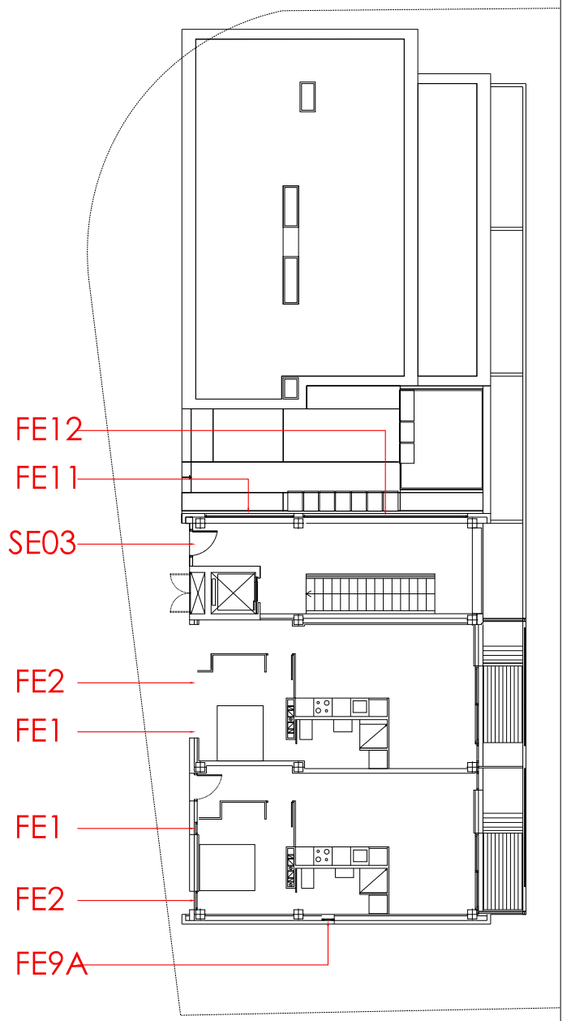


NÚM PLÀNOL: **85**

ESCALA:

DATA: Agost 2024

DIBUIXAT: Kaitek Arquitectura

PROJECTE: Rehabilitació per a la millora de l'eficiència energètica de l'edifici d'habitatges
Promoció C/ Dr Joaquín Albarrán de Barcelona

PLÀNOL: **QUADRE DE CARPINTERIES**
Situació

EMPLAÇAMENT: C/ Ardena, 34, bl. 1, C/ Dr. Joaquin Albarrán, 9, bl. 2, C/ Dr. Joaquin Albarrán, 5, bl. 3

Agència de l'Habitatge de Catalunya

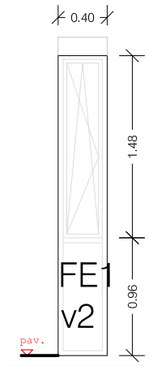


| FE1 | EDIFICI A | | | | |
|---|---|---|---|---|---|
| | VIDRE 3+3/16/4+4 FACTOR SOLAR G=0,55 TRANMITÀNCIA U<1,4 W/m2k<br>PERMEABILITAT AL AIRE Q100, lim < 9'<br>MARC PVC, 5 CÀMERES, TRANSMITÀNCIA U<1,4 W/m2k | | | | |
| | 1 fulla oscil·lobatent / 1 fulla fixa (funció barana) | | | | |
| | | NO | SO | NE | total |
| | Planta Baixa | 2 | | | |
| | Planta Primera | 4 | | | |
| | Planta Segona | 5 | | | |
| | Planta Tercera | 5 | | | |
| | Planta Cuarta | 2 | | | |
| TOTAL | | | | | 18 |

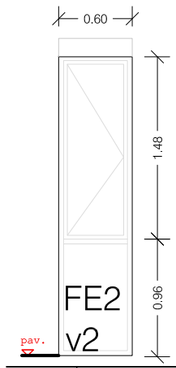


| FE2 | EDIFICI A | | | | |
|---|---|---|---|---|---|
| | VIDRE 3+3/16/4+4 FACTOR SOLAR G=0,55 TRANMITÀNCIA U<1,4 W/m2k<br>PERMEABILITAT AL AIRE Q100, lim < 9'<br>MARC PVC, 5 CÀMERES, TRANSMITÀNCIA U<1,4 W/m2k | | | | |
| | 1 fulla batent / 1 fulla fixa (funció barana) | | | | |
| | | NO | SO | NE | total |
| | Planta Baixa | 0 | | | |
| | Planta Primera | 3 | | | |
| | Planta Segona | 5 | | | |
| | Planta Tercera | 4 | | | |
| | Planta Cuarta | 2 | | | |
| TOTAL | | | | | 14 |

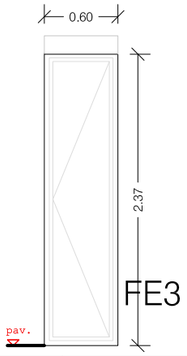


| FE3 | EDIFICI A | | | | |
|---|---|---|---|---|---|
| | VIDRE 3+3/16/4+4 FACTOR SOLAR G=0,55 TRANMITÀNCIA U<1,4 W/m2k<br>PERMEABILITAT AL AIRE Q100, lim < 9'<br>MARC PVC, 5 CÀMERES, TRANSMITÀNCIA U<1,4 W/m2k | | | | |
| | 1 fulla batent | | | | |
| | | NO | SO | NE | total |
| | Planta Baixa | 0 | | | |
| | Planta Primera | 2 | | | |
| | Planta Segona | 1 | | | |
| | Planta Tercera | 0 | | | |
| | Planta Cuarta | 0 | | | |
| TOTAL | | | | | 3 |

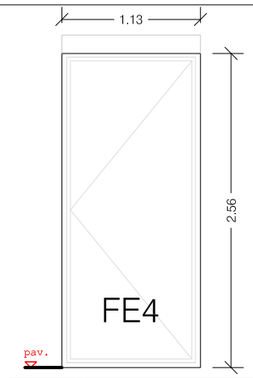


| FE4 | EDIFICI A | | | | | |
|---|---|---|---|---|---|---|
| | VIDRE 3+3/16/4+4 FACTOR SOLAR G=0,55 TRANMITÀNCIA U<1,4 W/m2k<br>PERMEABILITAT AL AIRE Q100, lim < 9'<br>MARC PVC, 5 CÀMERES, TRANSMITÀNCIA U<1,4 W/m2k | | | | | |
| | 1 fulla batent | | | | | |
| | | SE | NO | SO | NE | total |
| | Planta Baixa | 0 | | | | |
| | Planta Primera | 1 | | | | |
| | Planta Segona | 1 | | | | |
| | Planta Tercera | 1 | | | | |
| | Planta Cuarta | 0 | | | | |
| TOTAL | | | | | | 3 |

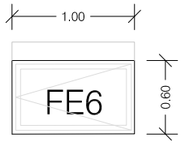


| FE6 | EDIFICI A | | | | |
|---|---|---|---|---|---|
| | VIDRE 3+3/16/4+4 FACTOR SOLAR G=0,55 TRANMITÀNCIA U<1,4 W/m2k<br>PERMEABILITAT AL AIRE Q100, lim < 9'<br>MARC PVC, 5 CÀMERES, TRANSMITÀNCIA U<1,4 W/m2k | | | | |
| | 1 fulla batent | | | | |
| | | NO | SO | NE | total |
| | Planta Baixa | | 1 | | |
| | Planta Primera | | 0 | | |
| | Planta Segona | | 0 | | |
| | Planta Tercera | | 0 | | |
| | Planta Cuarta | | 0 | | |
| TOTAL | | | | | 1 |

| FE7 | EDIFICI A | | | | |
|---|---|---|---|---|---|
| | VIDRE 3+3/16/4+4 FACTOR SOLAR G=0,55 TRANMITÀNCIA U<1,4 W/m2k<br>PERMEABILITAT AL AIRE Q100, lim < 9'<br>MARC PVC, 5 CÀMERES, TRANSMITÀNCIA U<1,4 W/m2k | | | | |
| | 2 fulles corradisses | | | | |
| | | NO | SO | NE | total |
| | Planta Baixa | | 1 | | |
| | Planta Primera | | 0 | | |
| | Planta Segona | | 0 | | |
| | Planta Tercera | | 0 | | |
| | Planta Cuarta | | 0 | | |
| TOTAL | | | | | 1 |

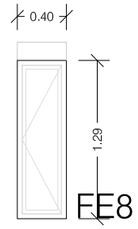


| FE8 | EDIFICI A | | | | |
|---|---|---|---|---|---|
| | VIDRE 3+3/16/4+4 FACTOR SOLAR G=0,55 TRANMITÀNCIA U<1,4 W/m2k<br>PERMEABILITAT AL AIRE Q100, lim < 9'<br>MARC PVC, 5 CÀMERES, TRANSMITÀNCIA U<1,4 W/m2k | | | | |
| | 1 fulla batent | | | | |
| | | NO | SO | NE | total |
| | Planta Baixa | | 0 | | |
| | Planta Primera | | 1 | | |
| | Planta Segona | | 0 | | |
| | Planta Tercera | | 0 | | |
| | Planta Cuarta | | 0 | | |
| TOTAL | | | | | 1 |

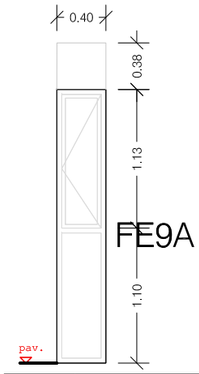


| FE9A | EDIFICI A | | | | |
|---|---|---|---|---|---|
| | VIDRE 3+3/16/4+4 FACTOR SOLAR G=0,55 TRANMITÀNCIA U<1,4 W/m2k<br>PERMEABILITAT AL AIRE Q100, lim < 9'<br>MARC PVC, 5 CÀMERES, TRANSMITÀNCIA U<1,4 W/m2k | | | | |
| | 1 franja panell sandvitx / 1 fulla oscil·lobatent / 1 fulla fixa (funció barana) | | | | |
| | | NO | SO | NE | total |
| | Planta Baixa | | 0 | | |
| | Planta Primera | | 0 | | |
| | Planta Segona | | 1 | | |
| | Planta Tercera | | 1 | | |
| | Planta Cuarta | | 0 | | |
| TOTAL | | | | | 2 |

| FE10 | EDIFICI A | | | | |
|---|---|---|---|---|---|
| | VIDRE 3+3/16/4+4 FACTOR SOLAR G=0,55 TRANMITÀNCIA U<1,4 W/m2k<br>PERMEABILITAT AL AIRE Q100, lim < 9'<br>MARC PVC, 5 CÀMERES, TRANSMITÀNCIA U<1,4 W/m2k | | | | |
| | 2 fulles corradisses | | | | |
| | | NO | SO | NE | total |
| | Planta Baixa | | | 0 | |
| | Planta Primera | | | 1 | |
| | Planta Segona | | | 1 | |
| | Planta Tercera | | | 1 | |
| | Planta Cuarta | | | 0 | |
| TOTAL | | | | | 3 |

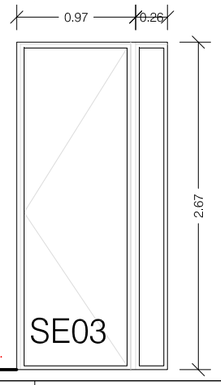


| SE03 | EDIFICI A | | | | |
|---|---|---|---|---|---|
| | VIDRE 3+3/16/4+4 FACTOR SOLAR G=0,55 TRANMITÀNCIA U<1,4 W/m2k<br>PERMEABILITAT AL AIRE Q100, lim < 9'<br>MARC PVC, 5 CÀMERES, TRANSMITÀNCIA U<1,4 W/m2k | | | | |
| | 1 fulla batent + 1 fulla fixa | | | | |
| | | NO | SO | NE | total |
| | Planta Baixa | 1 | | | |
| | Planta Primera | 1 | | | |
| | Planta Segona | 1 | | | |
| | Planta Tercera | 1 | | | |
| | Planta Cuarta | 1 | | | |
| TOTAL | | | | | 5 |

| FE11 | EDIFICI A | | | | |
|---|---|---|---|---|---|
| | VIDRE 3+3/16/4+4 FACTOR SOLAR G=0,55 TRANMITÀNCIA U<1,4 W/m2k<br>PERMEABILITAT AL AIRE Q100, lim < 9'<br>MARC PVC, 5 CÀMERES, TRANSMITÀNCIA U<1,4 W/m2k | | | | |
| | 1 fulla fix | | | | |
| | | NO | SO | NE | total |
| | Planta Baixa | | | 0 | |
| | Planta Primera | | | 0 | |
| | Planta Segona | | | 0 | |
| | Planta Tercera | | | 1 | |
| | Planta Cuarta | | | 1 | |
| TOTAL | | | | | 2 |

| FE12 | EDIFICI A | | | | |
|---|---|---|---|---|---|
| | VIDRE 3+3/16/4+4 FACTOR SOLAR G=0,55 TRANMITÀNCIA U<1,4 W/m2k<br>PERMEABILITAT AL AIRE Q100, lim < 9'<br>MARC PVC, 5 CÀMERES, TRANSMITÀNCIA U<1,4 W/m2k | | | | |
| | 1 fulla fix | | | | |
| | | NO | SO | NE | total |
| | Planta Baixa | | | 0 | |
| | Planta Primera | | | 0 | |
| | Planta Segona | | | 0 | |
| | Planta Tercera | | | 1 | |
| | Planta Cuarta | | | 1 | |
| TOTAL | | | | | 2 |

NÚM PLÀNOL: **86**

ESCALA:

DATA: Agost 2024

DIBUIXAT: Kaitek Arquitectura

PROJECTE: Rehabilitació per a la millora de l'eficiència energètica de l'edifici d'habitatges
Promoció C/ Dr Joaquín Albarrán de Barcelona

PLÀNOL: **QUADRE DE CARPINTERIES**

EMPLAÇAMENT: C/ Ardena, 34, bl. 1, C/ Dr. Joaquin Albarrán, 9, bl. 2, C/ Dr. Joaquin Albarrán, 5, bl. 3

Agència de l'Habitatge de Catalunya