



**Agència de l'Habitatge
de Catalunya**

Projecte:

**PROJECTE BÀSIC I EXECUTIU DE
REHABILITACIÓ ENERGÈTICA
D'EDIFICIS PLURIFAMILIARS
D'HABITATGES

FASE ÚNICA
C/ DEL RIU LLOBREGAT, 6, ESCALA C
I G**

Polígon:

CAMP CLAR - FRANCOLÍ

Població (comarca):

TARRAGONA (TARRAGONÈS)

Demarcació:

TARRAGONA

Data: **OCTUBRE 2024**

**II DOCUMENTACIÓ GRÀFICA
ESCALA C**

som·open·energy

arquitectura · enginyeria · obres · energia · sostenibilitat · salut

DG. 1 - ÍNDEX DE PLÀNOLS DE L'EDIFICI 6, ESCALA C

| | |
|----------------|---|
| DG – O | IMPLANTACIÓ |
| 6C – O 01 | IMPLANTACIÓ. SITUACIÓ I EMPLAÇAMENT |
| DG – EA | DOCUMENTACIÓ GRÀFICA ESTAT ACTUAL |
| 6C – EA 01 | ARQUITECTURA ESTAT ACTUAL. PLANTA BAIXA |
| 6C – EA 02 | ARQUITECTURA ESTAT ACTUAL. PLANTA PRIMERA |
| 6C – EA 03 | ARQUITECTURA ESTAT ACTUAL. PLANTA SEGONA |
| 6C – EA 04 | ARQUITECTURA ESTAT ACTUAL. PLANTA TERCERA |
| 6C – EA 05 | ARQUITECTURA ESTAT ACTUAL. PLANTA QUARTA |
| 6C – EA 06 | ARQUITECTURA ESTAT ACTUAL. PLANTA CINQUENA |
| 6C – EA 07 | ARQUITECTURA ESTAT ACTUAL. PLANTA SISENA |
| 6C – EA 08 | ARQUITECTURA ESTAT ACTUAL. PLANTA SOTA COBERTA |
| 6C – EA 09 | ARQUITECTURA ESTAT ACTUAL. PLANTA COBERTA |
| 6C – EA 10 | ARQUITECTURA ESTAT ACTUAL. ALÇAT NORD |
| 6C – EA 11 | ARQUITECTURA ESTAT ACTUAL. ALÇAT OEST |
| 6C – EA 12 | ARQUITECTURA ESTAT ACTUAL. ALÇAT EST |
| 6C – EA 13 | ARQUITECTURA ESTAT ACTUAL. SECCIÓ LONGITUDINAL 1 |
| 6C – EA 14 | ARQUITECTURA ESTAT ACTUAL. SECCIÓ LONGITUDINAL 2 |
| 6C – EA 15 | ARQUITECTURA ESTAT ACTUAL. SECCIÓ TRANSVERSAL 1 |
| 6C – EA 16 | PATOLOGIES GREUS ESTAT ACTUAL. PLANTA SEGONA |
| 6C – EA 17 | PATOLOGIES GREUS ESTAT ACTUAL. PLANTA COBERTA |
| 6C – EA 18 | PATOLOGIES GREUS ESTAT ACTUAL. ALÇAT NORD |
| 6C – EA 19 | PATOLOGIES GREUS ESTAT ACTUAL. SECCIÓ TRANSVERSAL 1 |
| 6C – EA 20 | FUSTERIES I DETALLS ESTAT ACTUAL. PLANTA UBICACIÓ |
| 6C – EA 21 | FUSTERIES I DETALLS ESTAT ACTUAL. TAULA RESUM |
| 6C – EA 22 | FUSTERIES I DETALLS ESTAT ACTUAL. DETALL 6C - FE03 |
| 6C – EA 23 | FUSTERIES I DETALLS ESTAT ACTUAL. DETALL 6C - FE04 |
| 6C – EA 24 | FUSTERIES I DETALLS ESTAT ACTUAL. DETALL 6C - FE05 |
| 6C – EA 25 | FUSTERIES I DETALLS ESTAT ACTUAL. DETALL 6C - FE06 |
| 6C – EA 26 | FUSTERIES I DETALLS ESTAT ACTUAL. DETALL 6C - FE07 |
| DG – AC | DOCUMENTACIÓ GRÀFICA ACTUACIONS |
| 6C – AC 01 | ENDERROC. PLANTA BAIXA |
| 6C – AC 02 | ENDERROC. PLANTA PRIMERA |
| 6C – AC 03 | ENDERROC. PLANTA SEGONA |
| 6C – AC 04 | ENDERROC. PLANTA TERCERA |
| 6C – AC 05 | ENDERROC. PLANTA QUARTA |
| 6C – AC 06 | ENDERROC. PLANTA CINQUENA |
| 6C – AC 07 | ENDERROC. PLANTA SISENA |
| 6C – AC 08 | ENDERROC. PLANTA SOTA COBERTA |
| 6C – AC 09 | ENDERROC. PLANTA COBERTA |
| 6C – AC 10 | ENDERROC. ALÇAT NORD |
| 6C – AC 11 | ENDERROC. ALÇAT OEST |

| | |
|----------------|---|
| 6C – AC 12 | ENDERROC. ALÇAT EST |
| 6C – AC 13 | ENDERROC. SECCIÓ LONGITUDINAL 1 |
| 6C – AC 14 | ENDERROC. SECCIÓ LONGITUDINAL 2 |
| 6C – AC 15 | ENDERROC. SECCIÓ TRANSVERSAL |
| 6C – AC 16 | OBRA NOVA. PLANTA BAIXA |
| 6C – AC 17 | OBRA NOVA. PLANTA PRIMERA |
| 6C – AC 18 | OBRA NOVA. PLANTA SEGONA |
| 6C – AC 19 | OBRA NOVA. PLANTA TERCERA |
| 6C – AC 20 | OBRA NOVA. PLANTA QUARTA |
| 6C – AC 21 | OBRA NOVA. PLANTA CINQUENA |
| 6C – AC 22 | OBRA NOVA. PLANTA SISENA |
| 6C – AC 23 | OBRA NOVA. PLANTA SOTA COBERTA |
| 6C – AC 24 | OBRA NOVA. PLANTA COBERTA |
| 6C – AC 25 | OBRA NOVA. ALÇAT NORD |
| 6C – AC 26 | OBRA NOVA. ALÇAT OEST |
| 6C – AC 27 | OBRA NOVA. ALÇAT EST |
| 6C – AC 28 | OBRA NOVA. SECCIÓ LONGITUDINAL 1 |
| 6C – AC 29 | OBRA NOVA. SECCIÓ LONGITUDINAL 2 |
| 6C – AC 30 | OBRA NOVA. SECCIÓ TRANSVERSAL 1 |
| DG – ER | DOCUMENTACIÓ GRÀFICA ESTAT REFORMAT |
| 6C – ER 01 | ARQUITECTURA ESTAT REFORMAT. PLANTA BAIXA |
| 6C – ER 02 | ARQUITECTURA ESTAT REFORMAT. PLANTA PRIMERA |
| 6C – ER 03 | ARQUITECTURA ESTAT REFORMAT. PLANTA SEGONA |
| 6C – ER 04 | ARQUITECTURA ESTAT REFORMAT. PLANTA TERCERA |
| 6C – ER 05 | ARQUITECTURA ESTAT REFORMAT. PLANTA QUARTA |
| 6C – ER 06 | ARQUITECTURA ESTAT REFORMAT. PLANTA CINQUENA |
| 6C – ER 07 | ARQUITECTURA ESTAT REFORMAT. PLANTA SISENA |
| 6C – ER 08 | ARQUITECTURA ESTAT REFORMAT. PLANTA SOTA COBERTA |
| 6C – ER 09 | ARQUITECTURA ESTAT REFORMAT. PLANTA COBERTA |
| 6C – ER 10 | ARQUITECTURA ESTAT REFORMAT. ALÇAT NORD |
| 6C – ER 11 | ARQUITECTURA ESTAT REFORMAT. ALÇAT OEST |
| 6C – ER 12 | ARQUITECTURA ESTAT REFORMAT. ALÇAT EST |
| 6C – ER 13 | ARQUITECTURA ESTAT REFORMAT. SECCIÓ LONGITUDINAL 1 |
| 6C – ER 14 | ARQUITECTURA ESTAT REFORMAT. SECCIÓ LONGITUDINAL 2 |
| 6C – ER 15 | ARQUITECTURA ESTAT REFORMAT. SECCIÓ TRANSVERSAL |
| 6C – ER 16 | FUSTERIES I DETALLS ESTAT REFORMAT. PLANTA UBICACIÓ |
| 6C – ER 17 | FUSTERIES I DETALLS ESTAT REFORMAT. TAULA RESUM |
| 6C – ER 18 | FUSTERIES I DETALLS ESTAT REFORMAT. DETALL 6C - FE03 |
| 6C – ER 19 | FUSTERIES I DETALLS ESTAT REFORMAT. DETALL 6C - FE04 |
| 6C – ER 20 | FUSTERIES I DETALLS ESTAT REFORMAT. DETALL 6C - FE05 |
| 6C – ER 21 | FUSTERIES I DETALLS ESTAT REFORMAT. DETALL 6C - FE06 |
| 6C – ER 22 | FUSTERIES I DETALLS ESTAT REFORMAT. DETALL 6C - FE07 |
| 6C – ER 23 | DETALLS CONSTRUCTIUS ESTAT REFORMAT. DETALL SATE 01 - 02 - 03 |
| 6C – ER 24 | DETALLS CONSTRUCTIUS ESTAT REFORMAT. DETALL SATE 04 - 05 - 06 |
| 6C – ER 25 | INSTAL·LACIONS ESTAT REFORMAT. PLANTA BAIXA |

| | |
|------------|--|
| 6C – ER 26 | INSTAL·LACIONS ESTAT REFORMAT. PLANTA PRIMERA |
| 6C – ER 27 | INSTAL·LACIONS ESTAT REFORMAT. PLANTA SEGONA |
| 6C – ER 28 | INSTAL·LACIONS ESTAT REFORMAT. PLANTA TERCERA |
| 6C – ER 29 | INSTAL·LACIONS ESTAT REFORMAT. PLANTA QUARTA |
| 6C – ER 30 | INSTAL·LACIONS ESTAT REFORMAT. PLANTA CINQUENA |
| 6C – ER 31 | INSTAL·LACIONS ESTAT REFORMAT. PLANTA SISENA |
| 6C – ER 32 | INSTAL·LACIONS ESTAT REFORMAT. PLANTA SOTA COBERTA |
| 6C – ER 33 | INSTAL·LACIONS ESTAT REFORMAT. PLANTA COBERTA |



SITUACIÓ



FAÇANA OEST



FAÇANA NORD

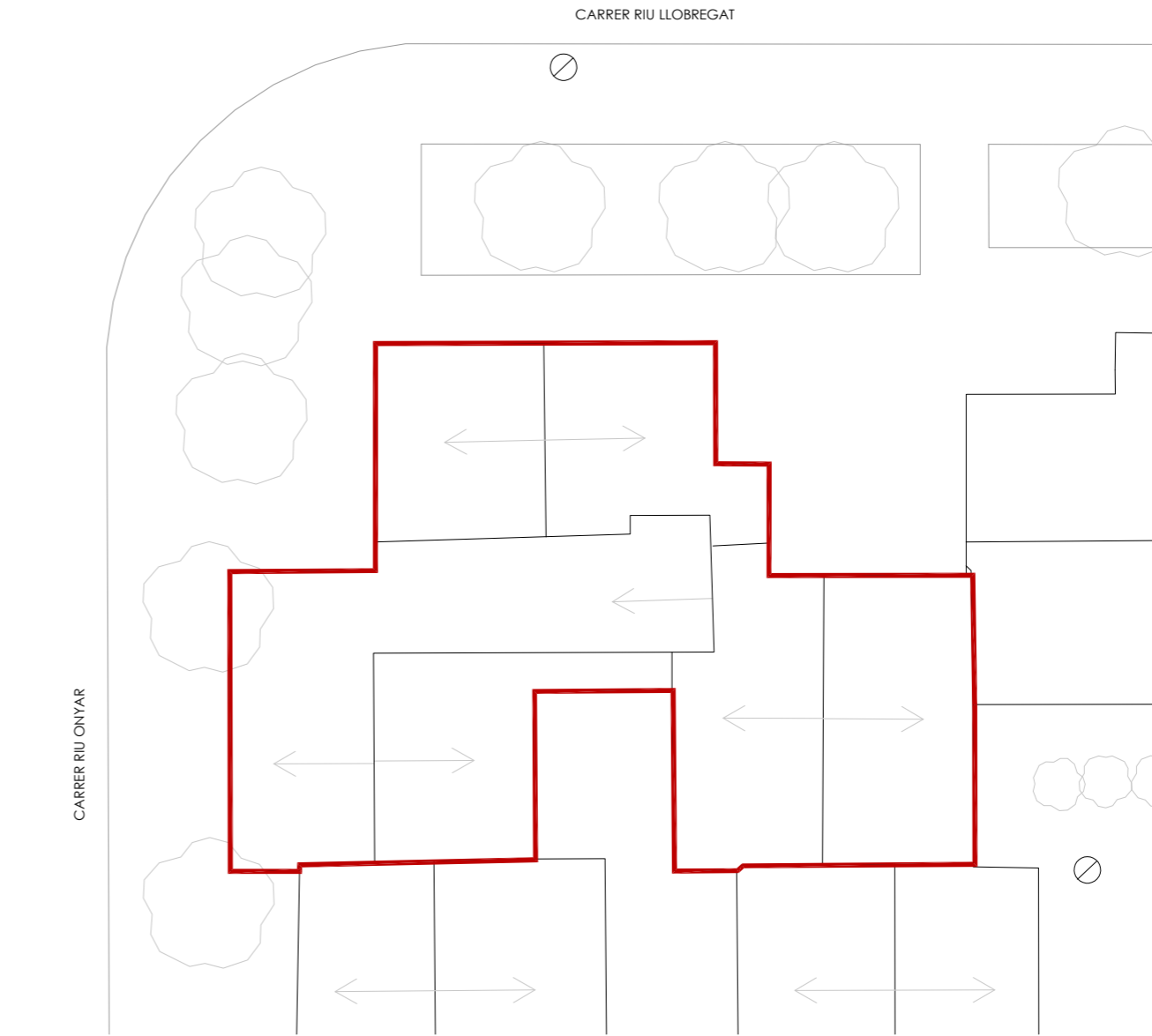

EMPLAÇAMENT

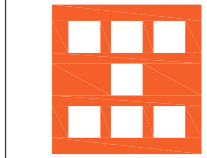

Agència de l'Habitatge
de Catalunya

PROJECTE: REHABILITACIÓ ENERGÈTICA EDIFICI PLURIFAMILIAR
BLOC 6C

PLÀNOL: IMPLANTACIÓ
SITUACIÓ I EMPLAÇAMENT

EMPLAÇAMENT: C/ DEL RIU LLOBREGAT, 6, ESCALA C, CAMP CLAR - FRANCOLÍ, 43006, TARRAGONA

ESCALA: 1/2000
1/200

DATA: 03-10-2024

NÚM PLÀNOL:
6C - 0 01

som·open·energy
arquitectura · enginyeria · obres · energia · sostenibilitat · salut

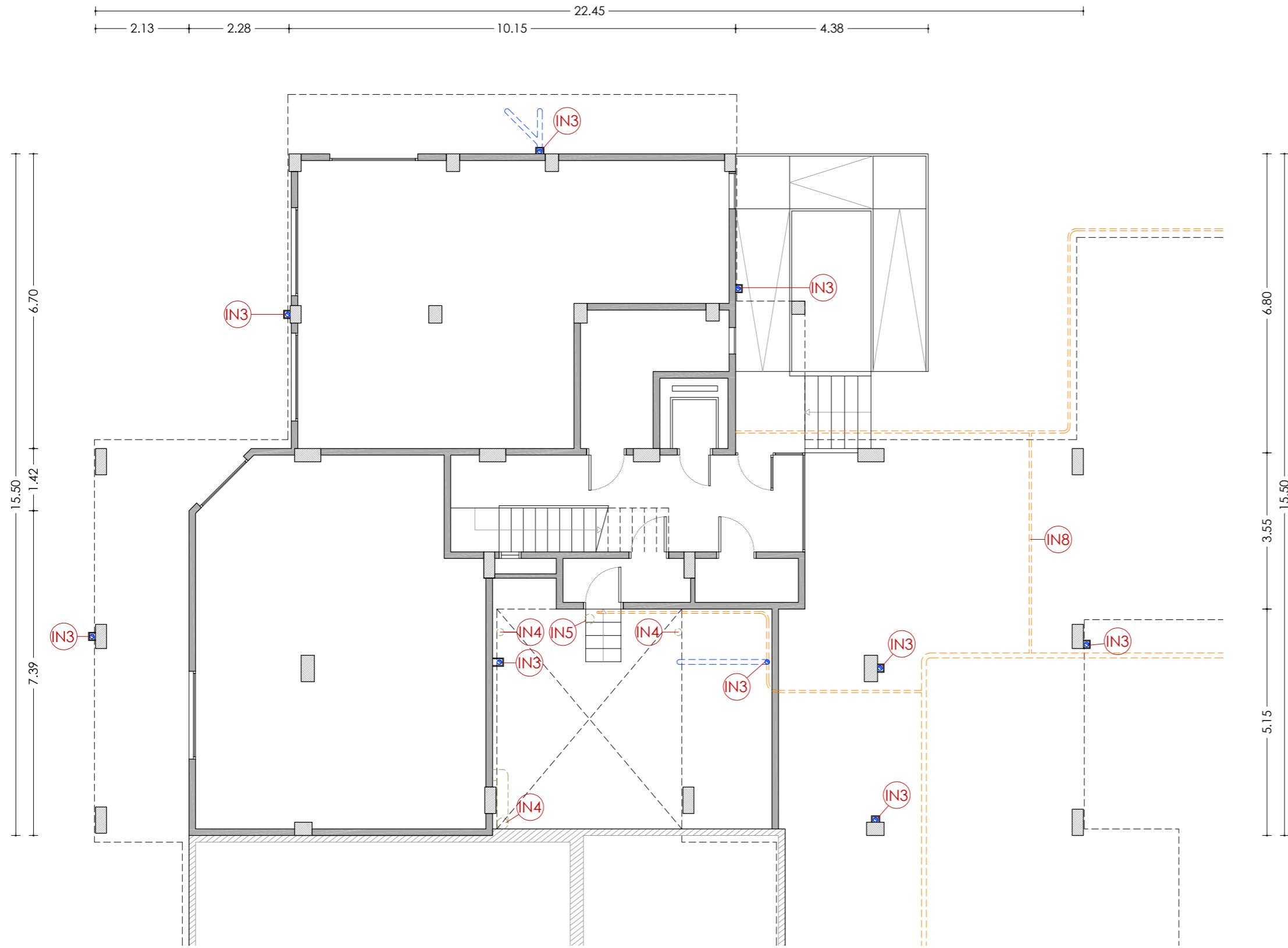

PLANTA BAIXA

LLEGENDA

ENVOLUPANT TÈRMICA

- ET1** Façana de doble fulla ceràmica amb cambra d'aire no ventilada, i sense aïllament tèrmic.
- ET2** Tancament exterior amb perfils d'acer sense trencament de pont tèrmic i vidre simple.
- ET3** Coberta inclinada amb acabat de teula de morter, sense aïllament tèrmic.
- ET4** Aplacat de pedra artificial armada.
- ET5** Escopidor de pedra artificial armada.

INSTAL·LACIONS

- IN1** Unitat exterior d'aire condicionat.
- IN2** Antena.
- IN3** Baixant d'aigües pluvials, grises i negres de PVC.
- IN4** Sortida de fums de fibrociment de les cuines.
- IN5** Sortida de fums de fibrociment de les calderes.
- IN6** Caldera de gas existent per a ACS.
- IN7** Termo elèctric existent per a ACS.
- IN8** Instal·lació de gas.
- IN9** Instal·lació d'AFS.

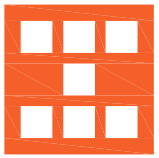
| | | | |
|---|--|---|-------------------------------|
|  <p>Agència de l'Habitatge de Catalunya</p> | <p>PROJECTE: REHABILITACIÓ ENERGÈTICA EDIFICI PLURIFAMILIAR</p> <p>BLOC 6C</p> | <p>ESCALA: 1/100</p> <p>DATA: 03-10-2024</p> | <p>NÚM PLÀNOL: 6C - EA 01</p> |
| | <p>PLÀNOL: ARQUITECTURA ESTAT ACTUAL</p> <p>PLANTA BAIXA</p> | <p>EMPLAÇAMENT: C/ DEL RIU LLOBREGAT, 6, ESCALA C, CAMP CLAR - FRANCOLÍ, 43006, TARRAGONA</p> | |

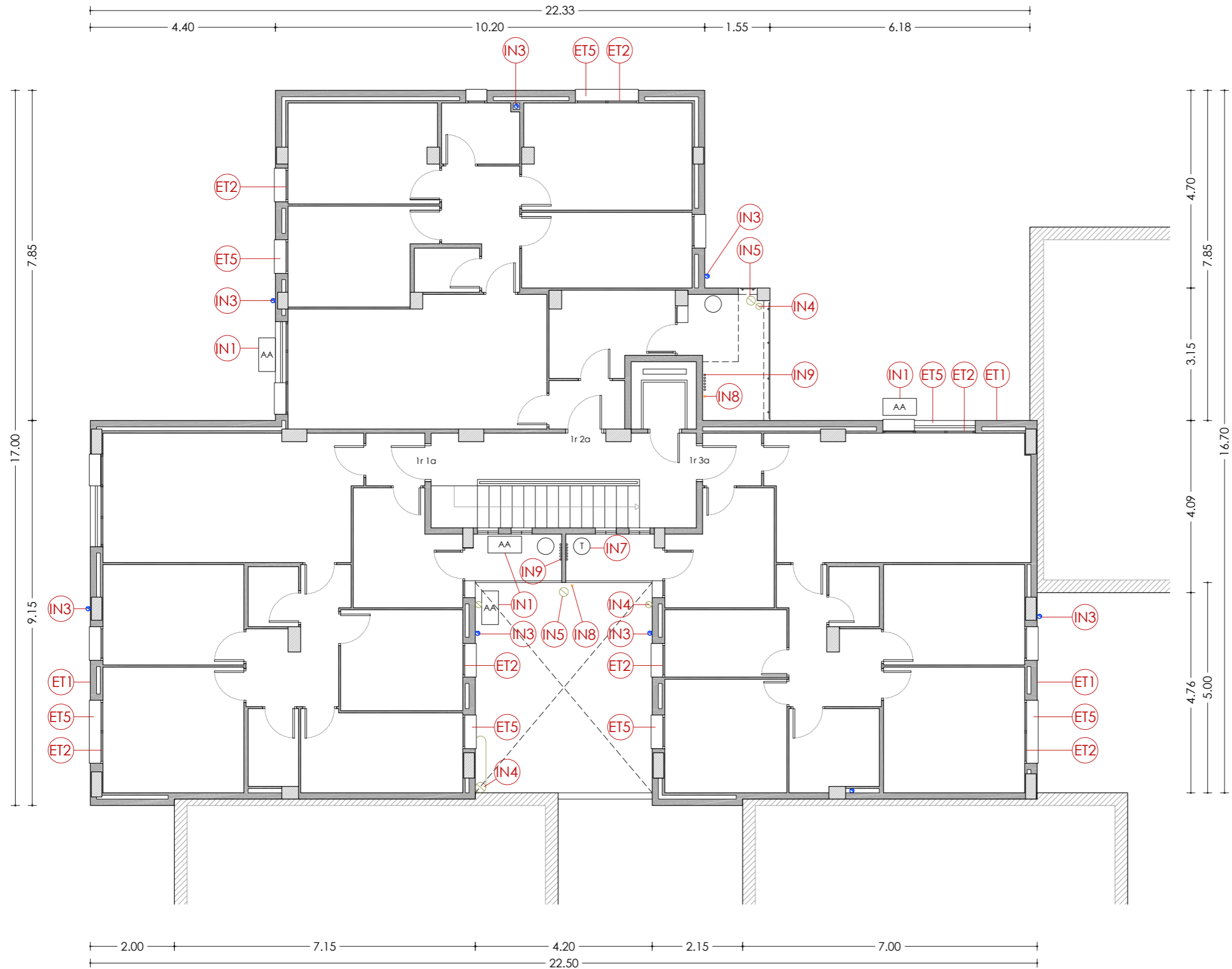

PLANTA PRIMERA

LLEGENDA

ENVOLUPANT TÈRMICA

- ET1** Façana de doble fulla ceràmica amb cambra d'aire no ventilada, i sense aïllament tèrmic.
- ET2** Tancament exterior amb perfils d'acer sense trencament de pont tèrmic i vidre simple.
- ET3** Coberta inclinada amb acabat de teula de morter, sense aïllament tèrmic.
- ET4** Aplacat de pedra artificial armada.
- ET5** Escopidor de pedra artificial armada.

INSTAL·LACIONS

- IN1** Unitat exterior d'aire condicionat.
- IN2** Antena.
- IN3** Baixant d'aigües pluvials, grises i negres de PVC.
- IN4** Sortida de fums de fibrociment de les cuines.
- IN5** Sortida de fums de fibrociment de les calderes.
- IN6** Caldera de gas existent per a ACS.
- IN7** Termo elèctric existent per a ACS.
- IN8** Instal·lació de gas.
- IN9** Instal·lació d'AFS.

| | | | |
|---|-------------------------|-------------------------------|---|
| <p>PROJECTE: REHABILITACIÓ ENERGÈTICA EDIFICI PLURIFAMILIAR</p> <p>BLOC 6C</p> <p>PLÀNOL: ARQUITECTURA ESTAT ACTUAL</p> <p>PLANTA PRIMERA</p> <p>EMPLAÇAMENT: C/ DEL RIU LLOBREGAT, 6, ESCALA C, CAMP CLAR - FRANCOLÍ, 43006, TARRAGONA</p> | <p>ESCALA: 1/100</p> | <p>NÚM PLÀNOL: 6C - EA 02</p> | <p>arquitectura · enginyeria · obres · energia · sostenibilitat · salut</p> |
| | <p>DATA: 03-10-2024</p> | | |

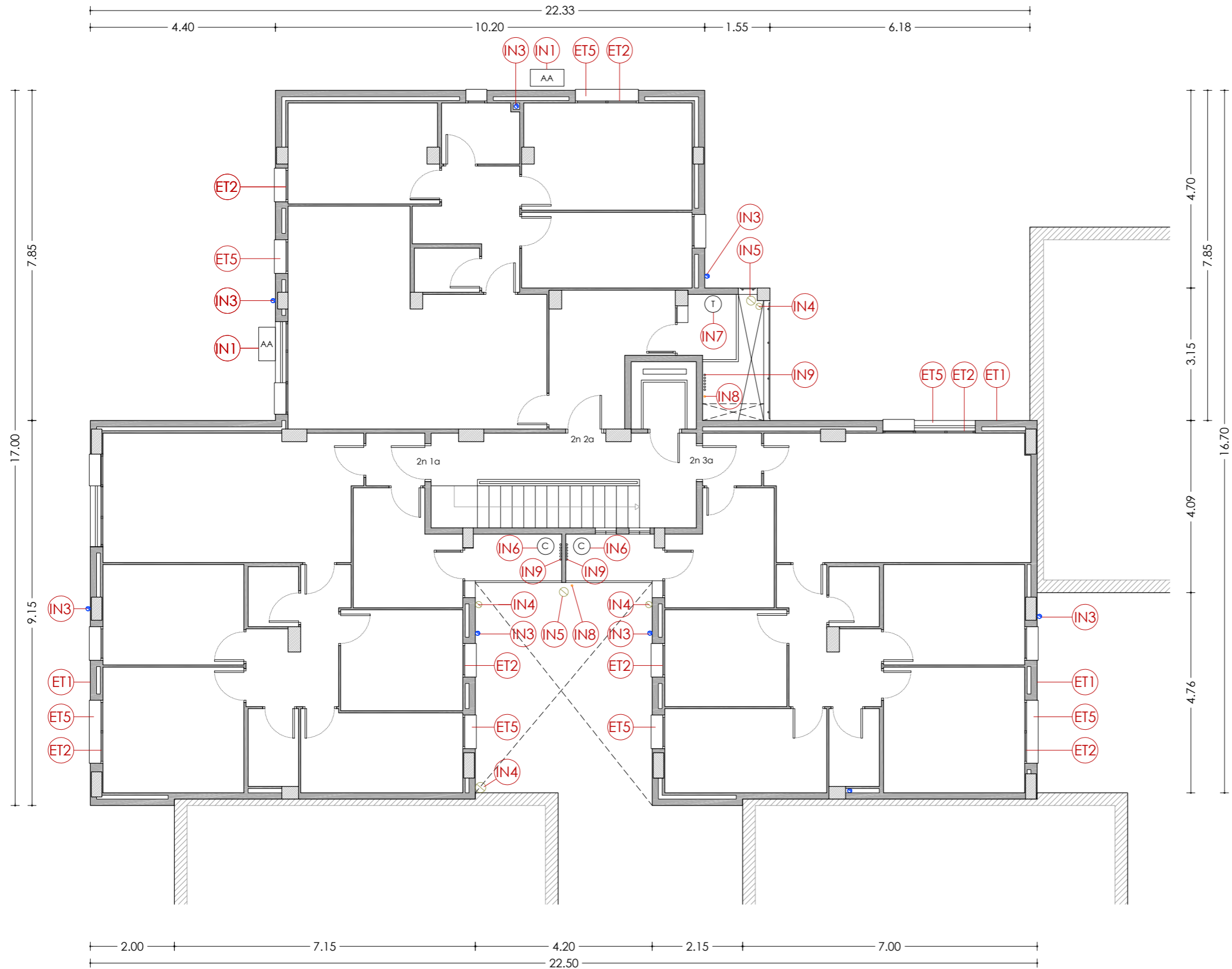

PLANTA SEGONA

LLEGENDA

ENVOLUPANT TÈRMICA

- ET1** Façana de doble fulla ceràmica amb cambra d'aire no ventilada, i sense aïllament tèrmic.
- ET2** Tancament exterior amb perfils d'acer sense trencament de pont tèrmic i vidre simple.
- ET3** Coberta inclinada amb acabat de teula de morter, sense aïllament tèrmic.
- ET4** Aplacat de pedra artificial armada.
- ET5** Escopidor de pedra artificial armada.

INSTAL·LACIONS

- IN1** Unitat exterior d'aire condicionat.
- IN2** Antena.
- IN3** Baixant d'aigües pluvials, grises i negres de PVC.
- IN4** Sortida de fums de fibrociment de les cuines.
- IN5** Sortida de fums de fibrociment de les calderes.
- IN6** Caldera de gas existent per a ACS.
- IN7** Termo elèctric existent per a ACS.
- IN8** Instal·lació de gas.
- IN9** Instal·lació d'AFS.

ESCALA: 1/100

NÚM PLÀNOL: 6C - EA 03

DATA: 03-10-2024

som·open·energy
arquitectura · enginyeria · obres · energia · sostenibilitat · salut

PROJECTE: REHABILITACIÓ ENERGÈTICA EDIFICI PLURIFAMILIAR BLOC 6C

PLÀNOL: ARQUITECTURA ESTAT ACTUAL PLANTA SEGONA

EMPLAÇAMENT: C/ DEL RIU LLOBREGAT, 6, ESCALA C, CAMP CLAR - FRANCOLÍ, 43006, TARRAGONA

Agència de l'Habitatge de Catalunya

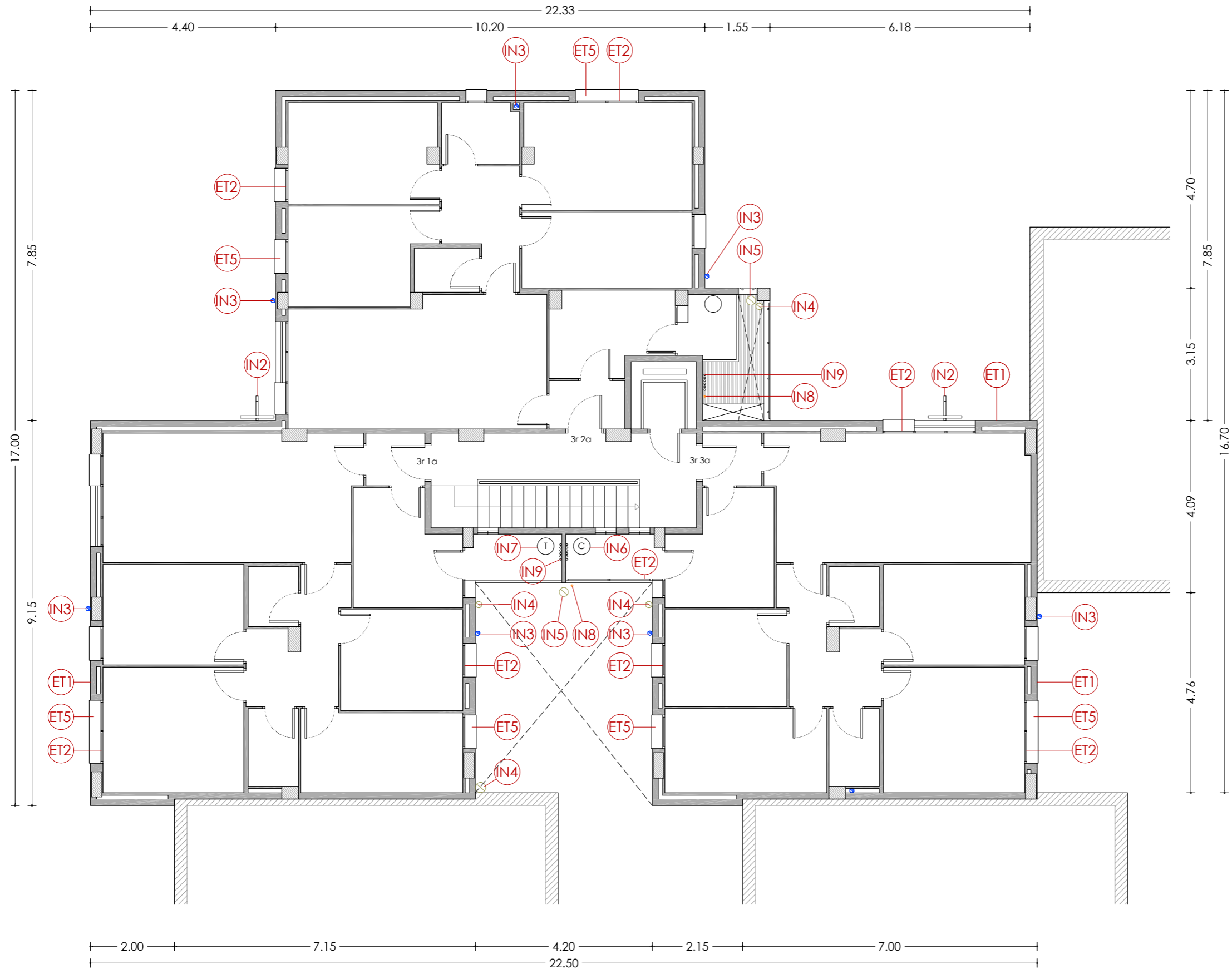

PLANTA TERCERA

LLEGENDA

ENVOLUPANT TÈRMICA

- ET1** Façana de doble fulla ceràmica amb cambra d'aire no ventilada, i sense aïllament tèrmic.
- ET2** Tancament exterior amb perfils d'acer sense trencament de pont tèrmic i vidre simple.
- ET3** Coberta inclinada amb acabat de teula de morter, sense aïllament tèrmic.
- ET4** Aplacat de pedra artificial armada.
- ET5** Escopidor de pedra artificial armada.

INSTAL·LACIONS

- IN1** Unitat exterior d'aire condicionat.
- IN2** Antena.
- IN3** Baixant d'aigües pluvials, grises i negres de PVC.
- IN4** Sortida de fums de fibrociment de les cuines.
- IN5** Sortida de fums de fibrociment de les calderes.
- IN6** Caldera de gas existent per a ACS.
- IN7** Termo elèctric existent per a ACS.
- IN8** Instal·lació de gas.
- IN9** Instal·lació d'AFS.

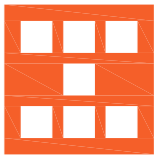
| | | | |
|---|-------------------------|--|---|
| <p>PROJECTE: REHABILITACIÓ ENERGÈTICA EDIFICI PLURIFAMILIAR</p> <p>BLOC 6C</p> <p>PLÀNOL: ARQUITECTURA ESTAT ACTUAL</p> <p>PLANTA TERCERA</p> <p>EMPLAÇAMENT: C/ DEL RIU LLOBREGAT, 6, ESCALA C, CAMP CLAR - FRANCOLÍ, 43006, TARRAGONA</p> | <p>ESCALA: 1/100</p> | <p>NÚM PLÀNOL: 6C - EA 04</p> |  <p>Agència de l'Habitatge de Catalunya</p> |
| | <p>DATA: 03-10-2024</p> | <p>som·open·energy <small>arquitectura · enginyeria · obres · energia · sostenibilitat · salut</small></p> | |

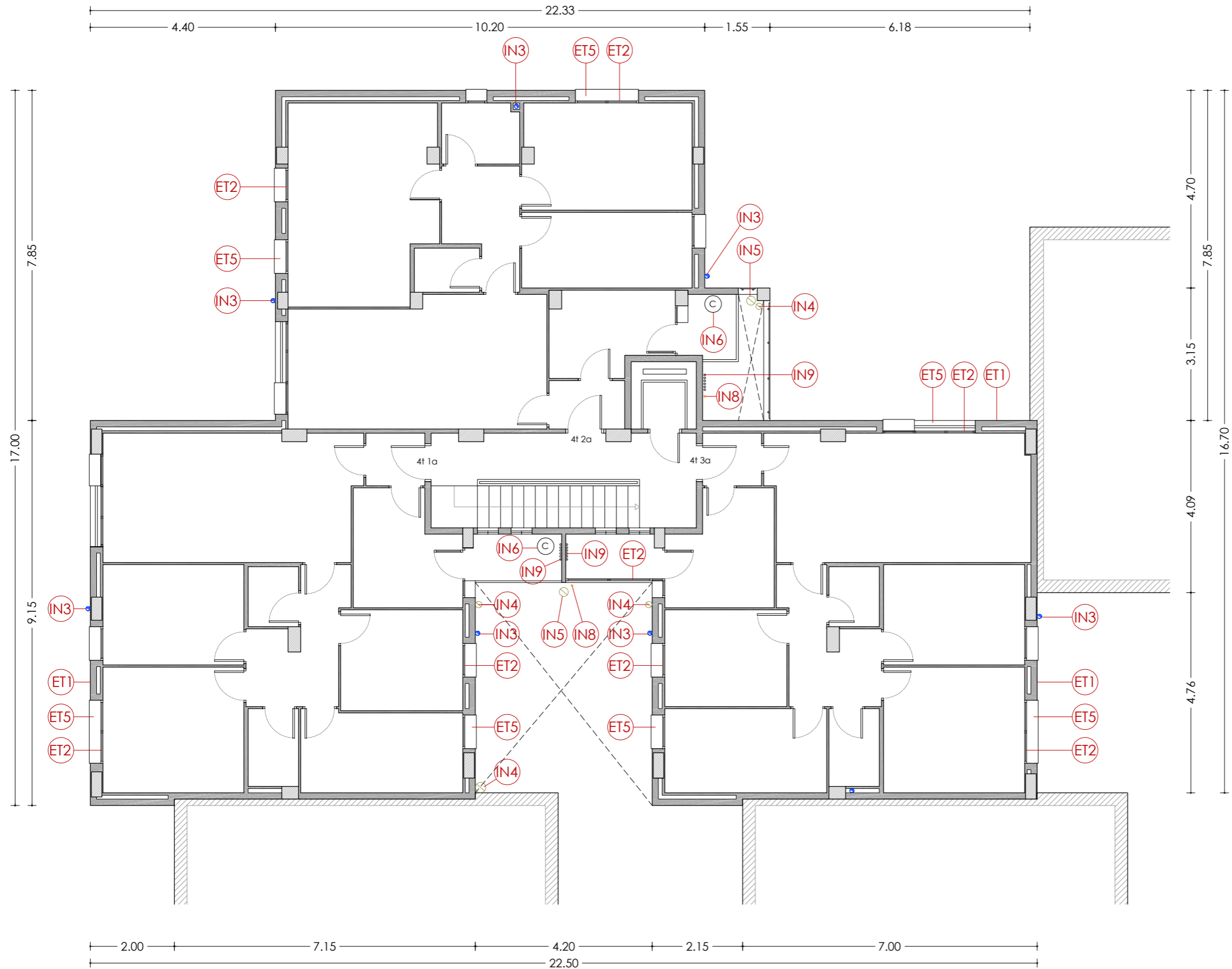

PLANTA QUARTA

LLEGENDA

ENVOLUPANT TÈRMICA

- ET1** Façana de doble fulla ceràmica amb cambra d'aire no ventilada, i sense aïllament tèrmic.
- ET2** Tancament exterior amb perfils d'acer sense trencament de pont tèrmic i vidre simple.
- ET3** Coberta inclinada amb acabat de teula de morter, sense aïllament tèrmic.
- ET4** Aplacat de pedra artificial armada.
- ET5** Escopidor de pedra artificial armada.

INSTAL·LACIONS

- IN1** Unitat exterior d'aire condicionat.
- IN2** Antena.
- IN3** Baixant d'aigües pluvials, grises i negres de PVC.
- IN4** Sortida de fums de fibrociment de les cuines.
- IN5** Sortida de fums de fibrociment de les calderes.
- IN6** Caldera de gas existent per a ACS.
- IN7** Termo elèctric existent per a ACS.
- IN8** Instal·lació de gas.
- IN9** Instal·lació d'AFS.

ESCALA: 1/100

NÚM PLÀNOL: 6C - EA 05

DATA: 03-10-2024

som·open·energy
arquitectura · enginyeria · obres · energia · sostenibilitat · salut

PROJECTE: REHABILITACIÓ ENERGÈTICA EDIFICI PLURIFAMILIAR

BLOC 6C

PLÀNOL: ARQUITECTURA ESTAT ACTUAL

PLANTA QUARTA

EMPLAÇAMENT: C/ DEL RIU LLOBREGAT, 6, ESCALA C, CAMP CLAR - FRANCOLÍ, 43006, TARRAGONA

Agència de l'Habitatge
de Catalunya

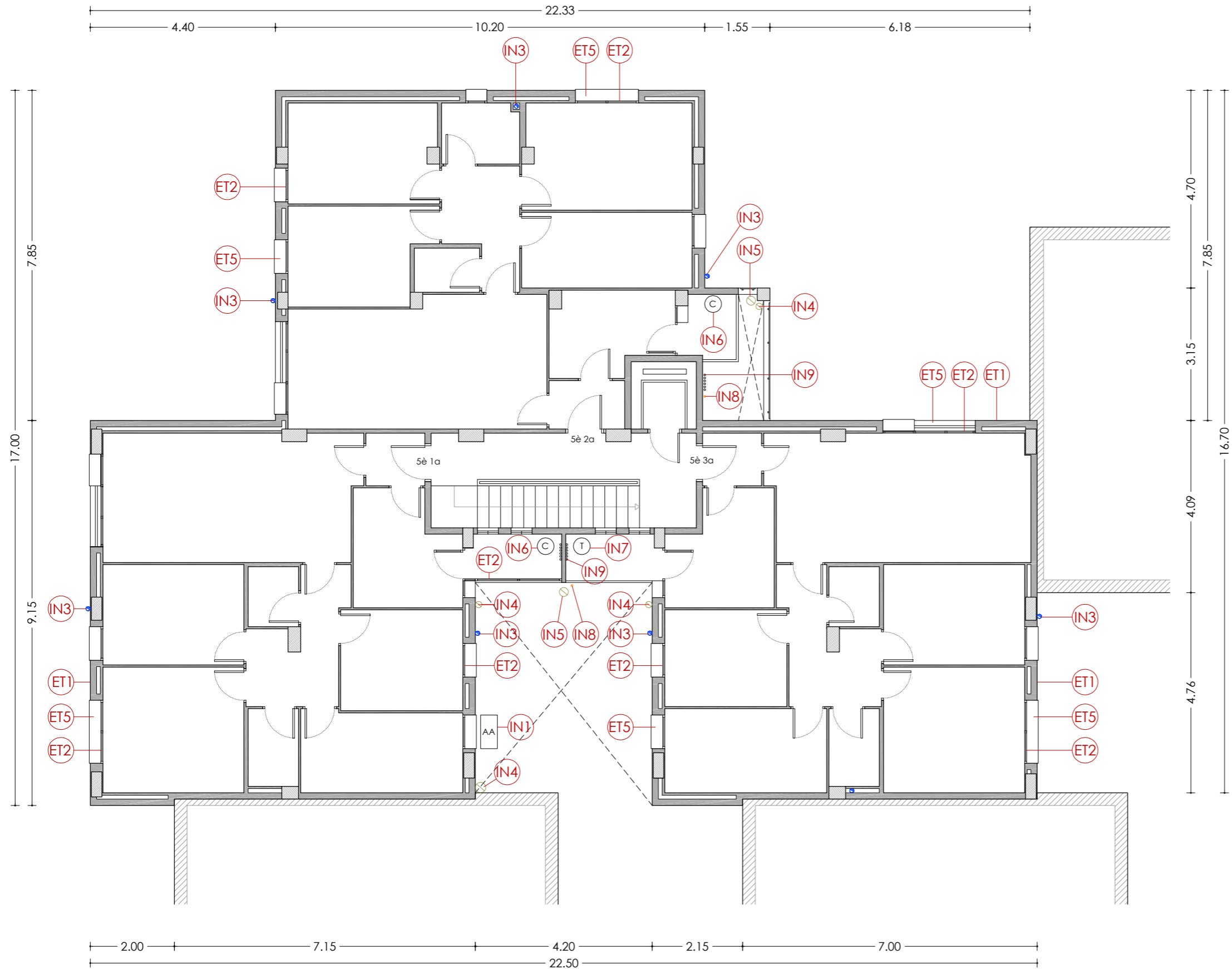

PLANTA CINQUENA

LLEGENDA

ENVOLUPANT TÈRMICA

- ET1** Façana de doble fulla ceràmica amb cambra d'aire no ventilada, i sense aïllament tèrmic.
- ET2** Tancament exterior amb perfils d'acer sense trencament de pont tèrmic i vidre simple.
- ET3** Coberta inclinada amb acabat de teula de morter, sense aïllament tèrmic.
- ET4** Aplacat de pedra artificial armada.
- ET5** Escopidor de pedra artificial armada.

INSTAL·LACIONS

- IN1** Unitat exterior d'aire condicionat.
- IN2** Antena.
- IN3** Baixant d'aigües pluvials, grises i negres de PVC.
- IN4** Sortida de fums de fibrociment de les cuines.
- IN5** Sortida de fums de fibrociment de les calderes.
- IN6** Caldera de gas existent per a ACS.
- IN7** Termo elèctric existent per a ACS.
- IN8** Instal·lació de gas.
- IN9** Instal·lació d'AFS.

NÚM PLÀNOL: 6C - EA 06
 ESCALA: 1/100
 DATA: 03-10-2024

PROJECTE: REHABILITACIÓ ENERGÈTICA EDIFICI PLURIFAMILIAR BLOC 6C
 PLÀNOL: ARQUITECTURA ESTAT ACTUAL PLANTA CINQUENA
 EMPLAÇAMENT: C/ DEL RIU LLOBREGAT, 6, ESCALA C, CAMP CLAR - FRANCOLÍ, 43006, TARRAGONA

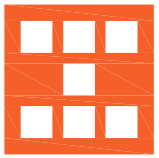

Agència de l'Habitatge de Catalunya
 som·open·energy
arquitectura · enginyeria · obres · energia · sostenibilitat · salut

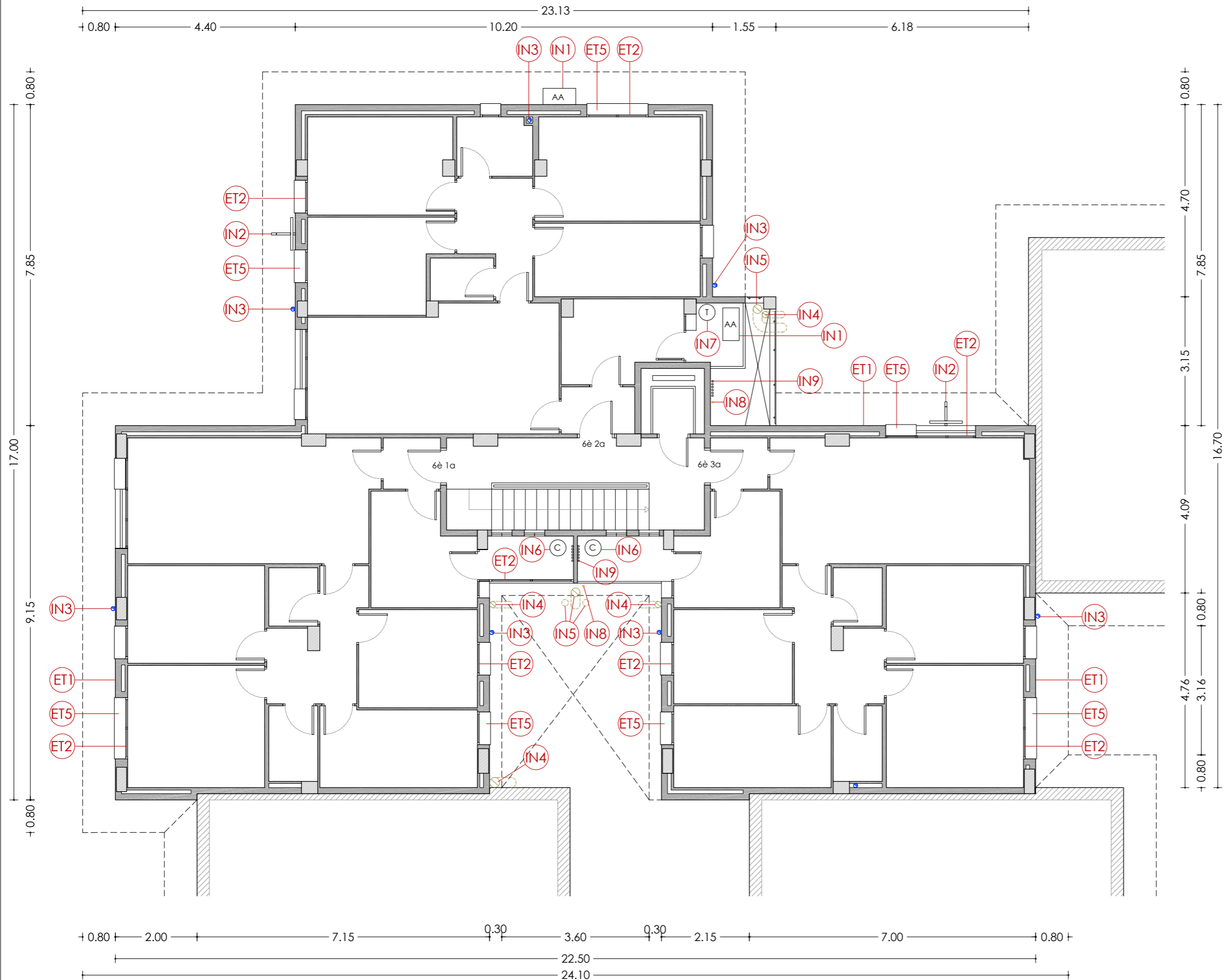

PLANTA SISENA

LLEGENDA

ENVOLUPANT TÈRMICA

- ET1** Façana de doble fulla ceràmica amb cambra d'aire no ventilada, i sense aïllament tèrmic.
- ET2** Tancament exterior amb perfils d'acer sense trencament de pont tèrmic i vidre simple.
- ET3** Coberta inclinada amb acabat de teula de morter, sense aïllament tèrmic.
- ET4** Aplacat de pedra artificial armada.
- ET5** Escopidor de pedra artificial armada.

INSTAL·LACIONS

- IN1** Unitat exterior d'aire condicionat.
- IN2** Antena.
- IN3** Baixant d'aigües pluvials, grises i negres de PVC.
- IN4** Sortida de fums de fibrociment de les cuines.
- IN5** Sortida de fums de fibrociment de les calderes.
- IN6** Caldera de gas existent per a ACS.
- IN7** Termo elèctric existent per a ACS.
- IN8** Instal·lació de gas.
- IN9** Instal·lació d'AFS.

NÚM PLÀNOL: 6C - EA 07
 ESCALA: 1/100
 DATA: 03-10-2024

som·open·energy
 arquitectura · enginyeria · obres · energia · sostenibilitat · salut

PROJECTE: REHABILITACIÓ ENERGÈTICA EDIFICI PLURIFAMILIAR
 BLOC 6C
 PLÀNOL: ARQUITECTURA ESTAT ACTUAL
 PLANTA SISENA
 EMPLAÇAMENT: C/ DEL RIU LLOBREGAT, 6, ESCALA C, CAMP CLAR - FRANCOLÍ, 43006, TARRAGONA

**Agència de l'Habitatge
de Catalunya**

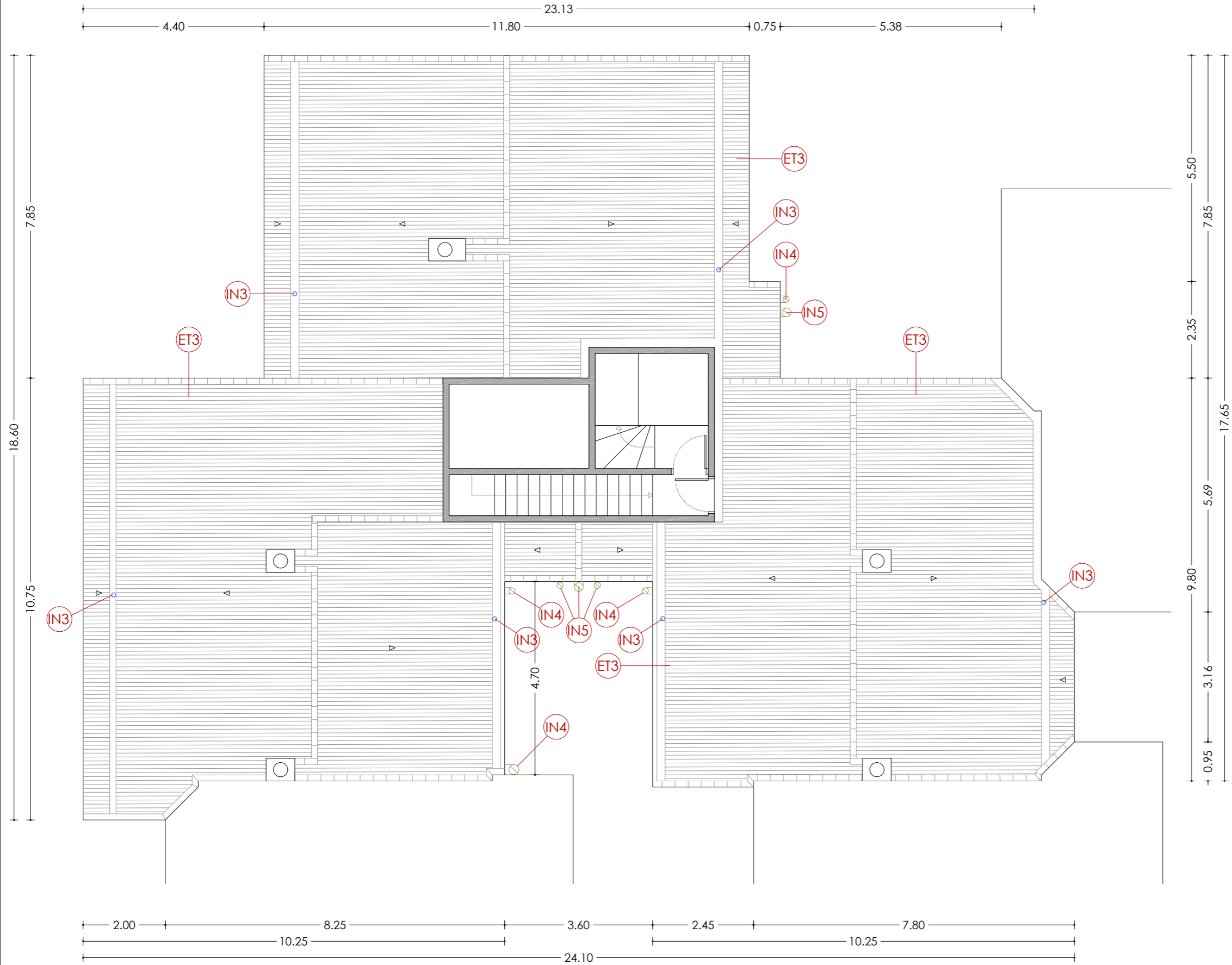

PLANTA SOTA COBERTA

LLEGENDA

ENVOLUPANT TÈRMICA

- ET1** Façana de doble fulla ceràmica amb cambra d'aire no ventilada, i sense aïllament tèrmic.
- ET2** Tancament exterior amb perfils d'acer sense trencament de pont tèrmic i vidre simple.
- ET3** Coberta inclinada amb acabat de teula de morter, sense aïllament tèrmic.
- ET4** Aplacat de pedra artificial armada.
- ET5** Escopidor de pedra artificial armada.

INSTAL·LACIONS

- IN1** Unitat exterior d'aire condicionat.
- IN2** Antena.
- IN3** Baixant d'aigües pluvials, grises i negres de PVC.
- IN4** Sortida de fums de fibrociment de les cuines.
- IN5** Sortida de fums de fibrociment de les calderes.
- IN6** Caldera de gas existent per a ACS.
- IN7** Termo elèctric existent per a ACS.
- IN8** Instal·lació de gas.
- IN9** Instal·lació d'AFS.

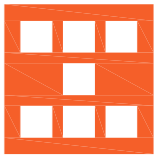
| | | | |
|---|---|-------------------------|--|
|  <p>Agència de l'Habitatge de Catalunya</p> | <p>PROJECTE: REHABILITACIÓ ENERGÈTICA EDIFICI PLURIFAMILIAR BLOC 6C</p> | <p>ESCALA: 1/100</p> | <p>NÚM PLÀNOL: 6C - EA 08</p> |
| | <p>PLÀNOL: ARQUITECTURA ESTAT ACTUAL PLANTA SOTA COBERTA</p> | <p>DATA: 03-10-2024</p> | <p>som·open·energy arquitectura · enginyeria · obres · energia · sostenibilitat · salut</p> |
| <p>EMPLAÇAMENT: C/ DEL RIU LLOBREGAT, 6, ESCALA C, CAMP CLAR - FRANCOLÍ, 43006, TARRAGONA</p> | | | |

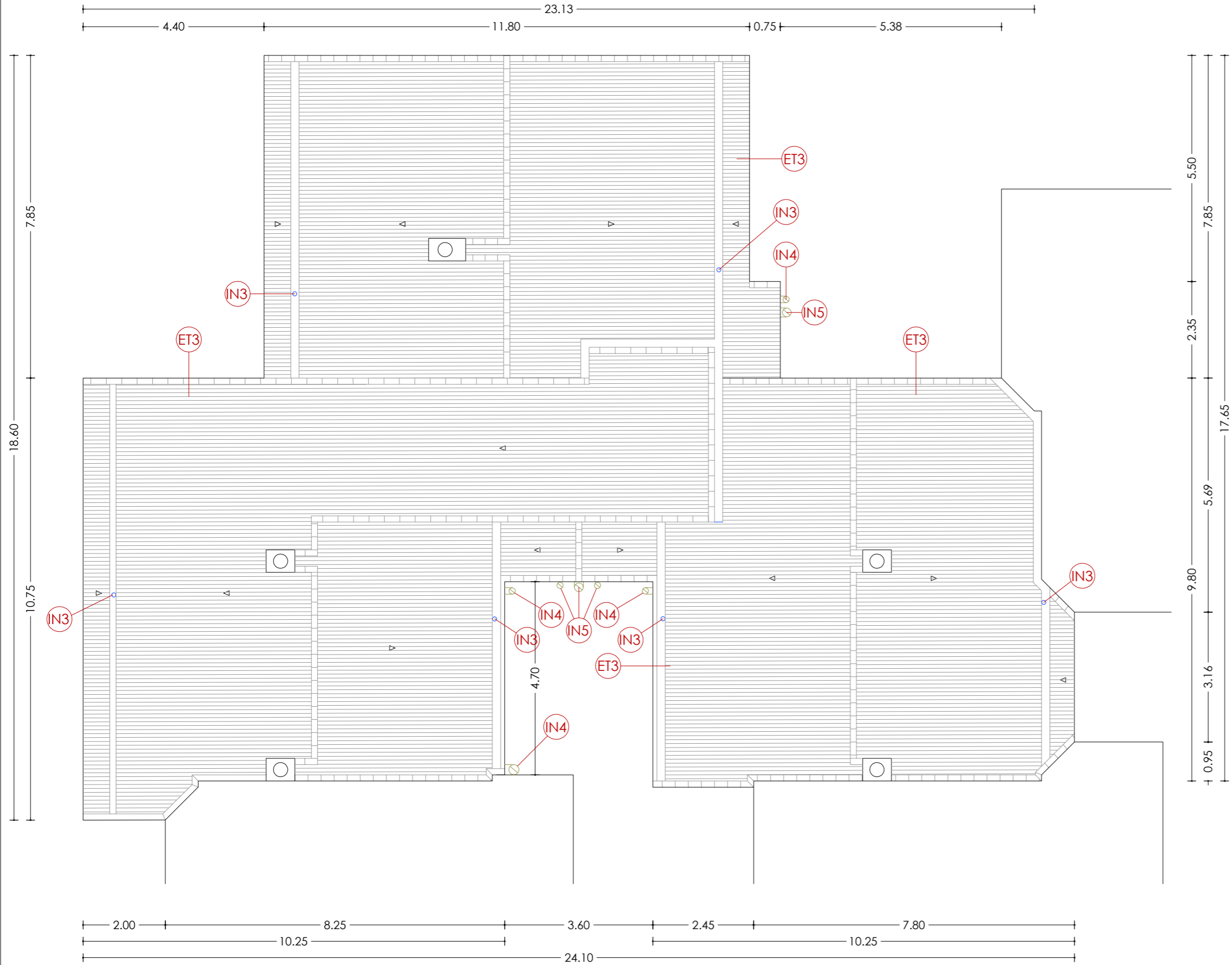

PLANTA COBERTA



LLEGENDA

ENVOLUPANT TÈRMICA

- ET1** Façana de doble fulla ceràmica amb cambra d'aire no ventilada, i sense aïllament tèrmic.
- ET2** Tancament exterior amb perfils d'acer sense trencament de pont tèrmic i vidre simple.
- ET3** Coberta inclinada amb acabat de teula de morter, sense aïllament tèrmic.
- ET4** Aplacat de pedra artificial armada.
- ET5** Escopidor de pedra artificial armada.

INSTAL·LACIONS

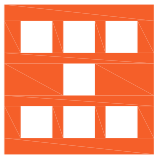
- IN1** Unitat exterior d'aire condicionat.
- IN2** Antena.
- IN3** Baixant d'aigües pluvials, grises i negres de PVC.
- IN4** Sortida de fums de fibrociment de les cuines.
- IN5** Sortida de fums de fibrociment de les calderes.
- IN6** Caldera de gas existent per a ACS.
- IN7** Termo elèctric existent per a ACS.
- IN8** Instal·lació de gas.
- IN9** Instal·lació d'AFS.

| | | | |
|--|--|------------------|---|
|  <p>Agència de l'Habitatge de Catalunya</p> | PROJECTE: REHABILITACIÓ ENERGÈTICA EDIFICI PLURIFAMILIAR BLOC 6C | ESCALA: 1/100 | NÚM PLÀNOL: 6C - EA 09 |
| | PLÀNOL: ARQUITECTURA ESTAT ACTUAL PLANTA COBERTA | DATA: 03-10-2024 |  <p>som·open·energy arquitectura · enginyeria · obres · energia · sostenibilitat · salut</p> |
| EMPLAÇAMENT: C/ DEL RIU LLOBREGAT, 6, ESCALA C, CAMP CLAR - FRANCOLÍ, 43006, TARRAGONA | | | |



ALÇAT NORD

LLEGENDA

ENVOLUPANT TÈRMICA

- ET1** Façana de doble fulla ceràmica amb cambra d'aire no ventilada, i sense aïllament tèrmic.
- ET2** Tancament exterior amb perfils d'acer sense trencament de pont tèrmic i vidre simple.
- ET3** Coberta inclinada amb acabat de teula de morter, sense aïllament tèrmic.
- ET4** Aplacat de pedra artificial armada.
- ET5** Escopidor de pedra artificial armada.

INSTAL·LACIONS

- IN1** Unitat exterior d'aire condicionat.
- IN2** Antena.
- IN3** Baixant d'aigües pluvials, grises i negres de PVC.
- IN4** Sortida de fums de fibrociment de les cuines.
- IN5** Sortida de fums de fibrociment de les calderes.
- IN6** Caldera de gas existent per a ACS.
- IN7** Termo elèctric existent per a ACS.
- IN8** Instal·lació de gas.
- IN9** Instal·lació d'AFS.

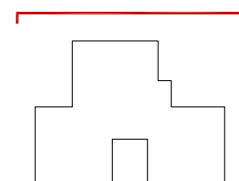



ALÇAT OEST

LLEGENDA

ENVOLUPANT TÈRMICA

- ET1** Façana de doble fulla ceràmica amb cambra d'aire no ventilada, i sense aïllament tèrmic.
- ET2** Tancament exterior amb perfils d'acer sense trencament de pont tèrmic i vidre simple.
- ET3** Coberta inclinada amb acabat de teula de morter, sense aïllament tèrmic.
- ET4** Aplacat de pedra artificial armada.
- ET5** Escopidor de pedra artificial armada.

INSTAL·LACIONS

- IN1** Unitat exterior d'aire condicionat.
- IN2** Antena.
- IN3** Baixant d'aigües pluvials, grises i negres de PVC.
- IN4** Sortida de fums de fibrociment de les cuines.
- IN5** Sortida de fums de fibrociment de les calderes.
- IN6** Caldera de gas existent per a ACS.
- IN7** Termo elèctric existent per a ACS.
- IN8** Instal·lació de gas.
- IN9** Instal·lació d'AFS.

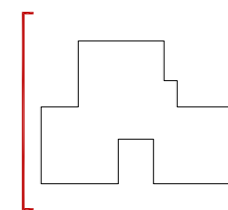

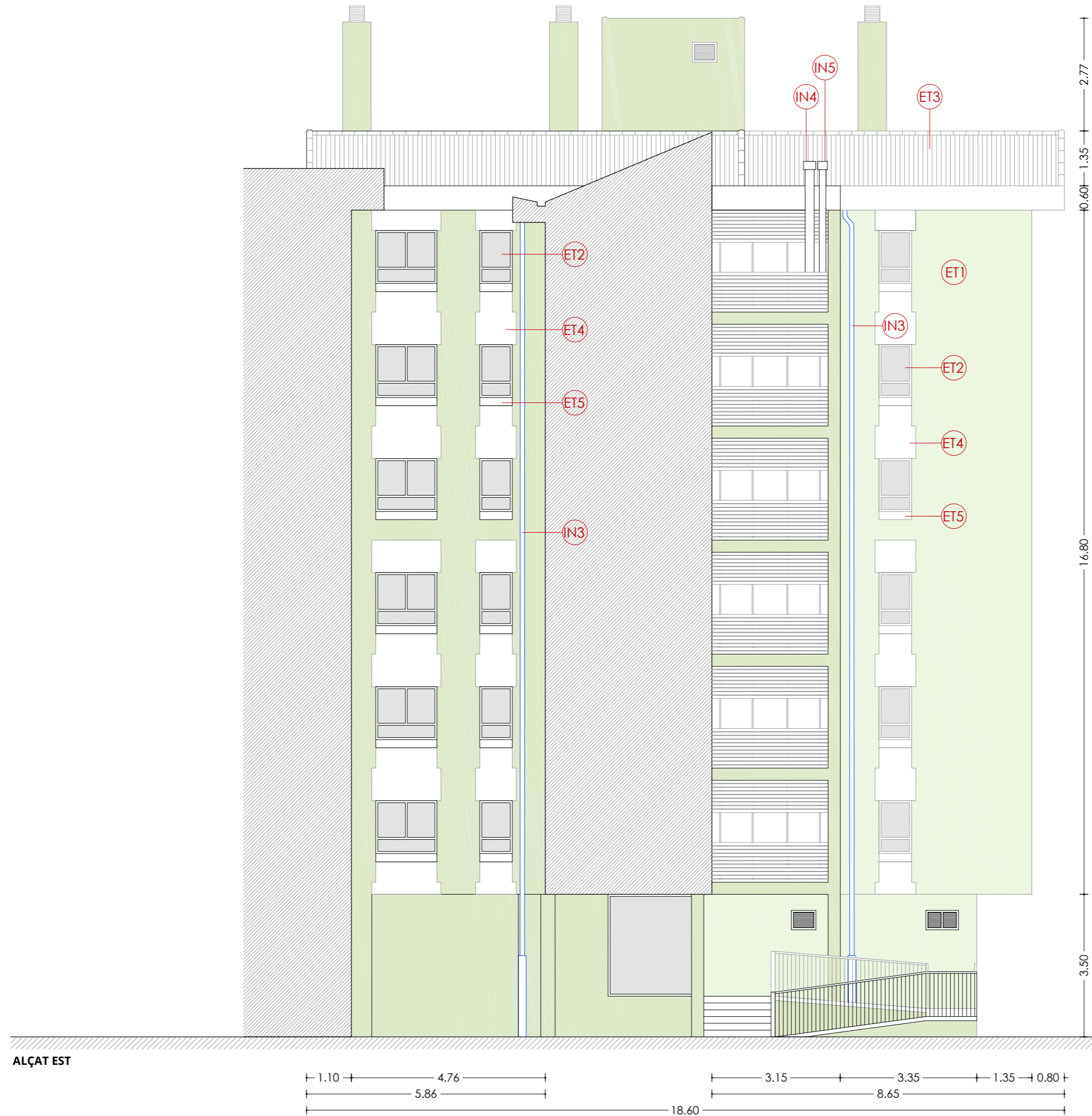

ALÇAT EST

LLEGENDA

ENVOLUPANT TÈRMICA

- ET1** Façana de doble fulla ceràmica amb cambra d'aire no ventilada, i sense aïllament tèrmic.
- ET2** Tancament exterior amb perfils d'acer sense trencament de pont tèrmic i vidre simple.
- ET3** Coberta inclinada amb acabat de teula de morter, sense aïllament tèrmic.
- ET4** Aplacat de pedra artificial armada.
- ET5** Escopidor de pedra artificial armada.

INSTAL·LACIONS

- IN1** Unitat exterior d'aire condicionat.
- IN2** Antena.
- IN3** Baixant d'aigües pluvials, grises i negres de PVC.
- IN4** Sortida de fums de fibrociment de les cuines.
- IN5** Sortida de fums de fibrociment de les calderes.
- IN6** Caldera de gas existent per a ACS.
- IN7** Termo elèctric existent per a ACS.
- IN8** Instal·lació de gas.
- IN9** Instal·lació d'AFS.

ESCALA: 1/100

NÚM PLÀNOL: 6C - EA 12

DATA: 03-10-2024

som·open·energy
arquitectura · enginyeria · obres · energia · sostenibilitat · salut

PROJECTE: REHABILITACIÓ ENERGÈTICA EDIFICI PLURIFAMILIAR

BLOC 6C

PLÀNOL: ARQUITECTURA ESTAT ACTUAL

ALÇAT EST

EMPLAÇAMENT: C/ DEL RIU LLOBREGAT, 6, ESCALA C, CAMP CLAR - FRANCOLÍ, 43006, TARRAGONA

Agència de l'Habitatge de Catalunya

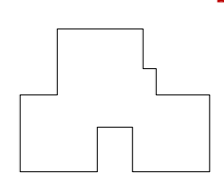

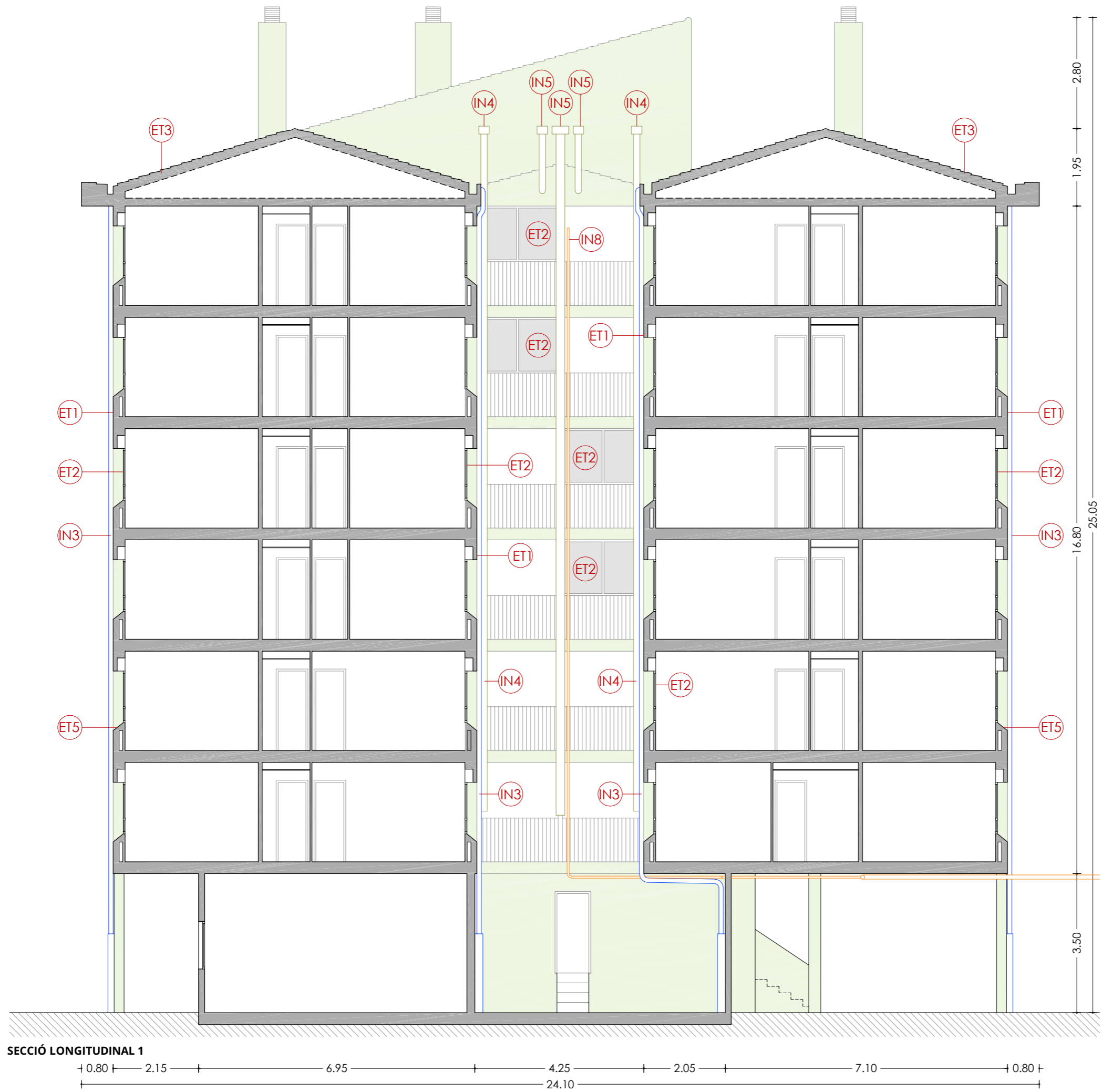

LLEGENDA

ENVOLUPANT TÈRMICA

- ET1** Façana de doble fulla ceràmica amb cambra d'aire no ventilada, i sense aïllament tèrmic.
- ET2** Tancament exterior amb perfils d'acer sense trencament de pont tèrmic i vidre simple.
- ET3** Coberta inclinada amb acabat de teula de morter, sense aïllament tèrmic.
- ET4** Aplacat de pedra artificial armada.
- ET5** Escopidor de pedra artificial armada.

INSTAL·LACIONS

- IN1** Unitat exterior d'aire condicionat.
- IN2** Antena.
- IN3** Baixant d'aigües pluvials, grises i negres de PVC.
- IN4** Sortida de fums de fibrociment de les cuines.
- IN5** Sortida de fums de fibrociment de les calderes.
- IN6** Caldera de gas existent per a ACS.
- IN7** Termo elèctric existent per a ACS.
- IN8** Instal·lació de gas.
- IN9** Instal·lació d'AFS.

ESCALA: 1/100

NÚM PLÀNOL: 6C - EA 13

DATA: 03-10-2024

som·open·energy
arquitectura · enginyeria · obres · energia · sostenibilitat · salut

PROJECTE: REHABILITACIÓ ENERGÈTICA EDIFICI PLURIFAMILIAR

BLOC 6C

PLÀNOL: ARQUITECTURA ESTAT ACTUAL

SECCIÓ LONGITUDINAL 1

EMPLAÇAMENT: C/ DEL RIU LLOBREGAT, 6, ESCALA C, CAMP CLAR - FRANCOLÍ, 43006, TARRAGONA

Agència de l'Habitatge de Catalunya

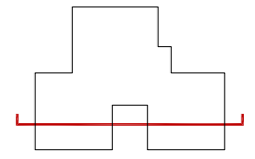



SECCIÓ LONGITUDINAL 2

LLEGENDA

ENVOLUPANT TÈRMICA

ET1 Façana de doble fulla ceràmica amb cambra d'aire no ventilada, i sense aïllament tèrmic.

ET2 Tancament exterior amb perfils d'acer sense trencament de pont tèrmic i vidre simple.

ET3 Coberta inclinada amb acabat de teula de morter, sense aïllament tèrmic.

ET4 Aplacat de pedra artificial armada.

ET5 Escopidor de pedra artificial armada.

INSTAL·LACIONS

IN1 Unitat exterior d'aire condicionat.

IN2 Antena.

IN3 Baixant d'aigües pluvials, grises i negres de PVC.

IN4 Sortida de fums de fibrociment de les cuines.

IN5 Sortida de fums de fibrociment de les calderes.

IN6 Caldera de gas existent per a ACS.

IN7 Termo elèctric existent per a ACS.

IN8 Instal·lació de gas.

IN9 Instal·lació d'AFS.

| | |
|------------------|------------------------|
| ESCALA: 1/100 | NÚM PLÀNOL: 6C - EA 14 |
| DATA: 03-10-2024 | |

som·open·energy
arquitectura · enginyeria · obres · energia · sostenibilitat · salut

| | |
|--|---|
| PROJECTE: REHABILITACIÓ ENERGÈTICA EDIFICI PLURIFAMILIAR BLOC 6C | PLÀNOL: ARQUITECTURA ESTAT ACTUAL SECCIÓ LONGITUDINAL 2 |
| EMPLAÇAMENT: C/ DEL RIU LLOBREGAT, 6, ESCALA C, CAMP CLAR - FRANCOLÍ, 43006, TARRAGONA | |

Agència de l'Habitatge de Catalunya

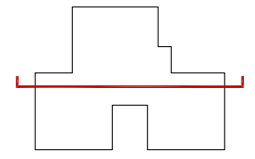

SECCIÓ TRANSVERSAL 1



LLEGENDA

ENVOLUPANT TÈRMICA

- ET1 Façana de doble fulla ceràmica amb cambra d'aire no ventilada, i sense aïllament tèrmic.
- ET2 Tancament exterior amb perfils d'acer sense trencament de pont tèrmic i vidre simple.
- ET3 Coberta inclinada amb acabat de teula de morter, sense aïllament tèrmic.
- ET4 Aplacat de pedra artificial armada.
- ET5 Escopidor de pedra artificial armada.

INSTAL·LACIONS

- IN1 Unitat exterior d'aire condicionat.
- IN2 Antena.
- IN3 Baixant d'aigües pluvials, grises i negres de PVC.
- IN4 Sortida de fums de fibrociment de les cuines.
- IN5 Sortida de fums de fibrociment de les calderes.
- IN6 Caldera de gas existent per a ACS.
- IN7 Termo elèctric existent per a ACS.
- IN8 Instal·lació de gas.
- IN9 Instal·lació d'AFS.

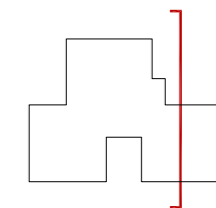



6C-1
Habitatge 2n 2a



6C-1
Habitatge 2n 2a

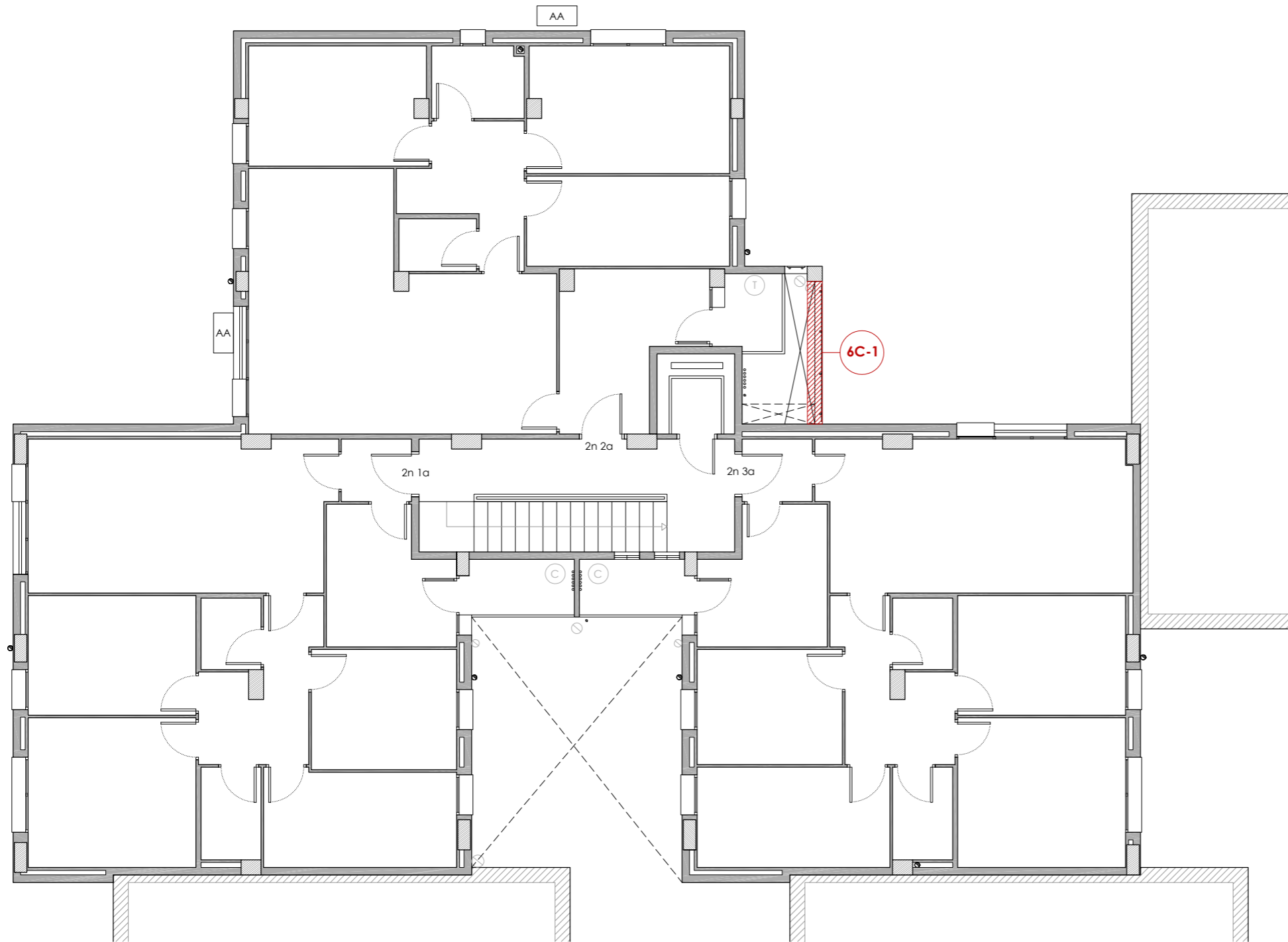

PLANTA SEGONA

ALTRES ELEMENTS DE FAÇANA

6C-1 Esquerdas d'1-5mm de gruix a totes les cares de les jàsseres dels pòrtics de formigó armat de la façana nord. Un dels possibles orígens es degut a la carbonatació del formigó. Aquesta causa provoca que el CO₂ ambiental penetri al interior del formigó i reaccioni amb l'hidroxid de calci del portland, generant un reacció amb les armadures d'acer accelerant la seva oxidació i posterior augment de volum, manifestant-se en la superfície del formigó com una esquerda. Aquesta deficiència representa un risc imminent i pressuposa un risc per a la seguretat de les persones. La patologia es detecta en les jàsseres de la planta segona.

COBERTES INCLINADES

6C-2 Trencament de teules en coronació lateral de coberta.



6C-2
Coberta

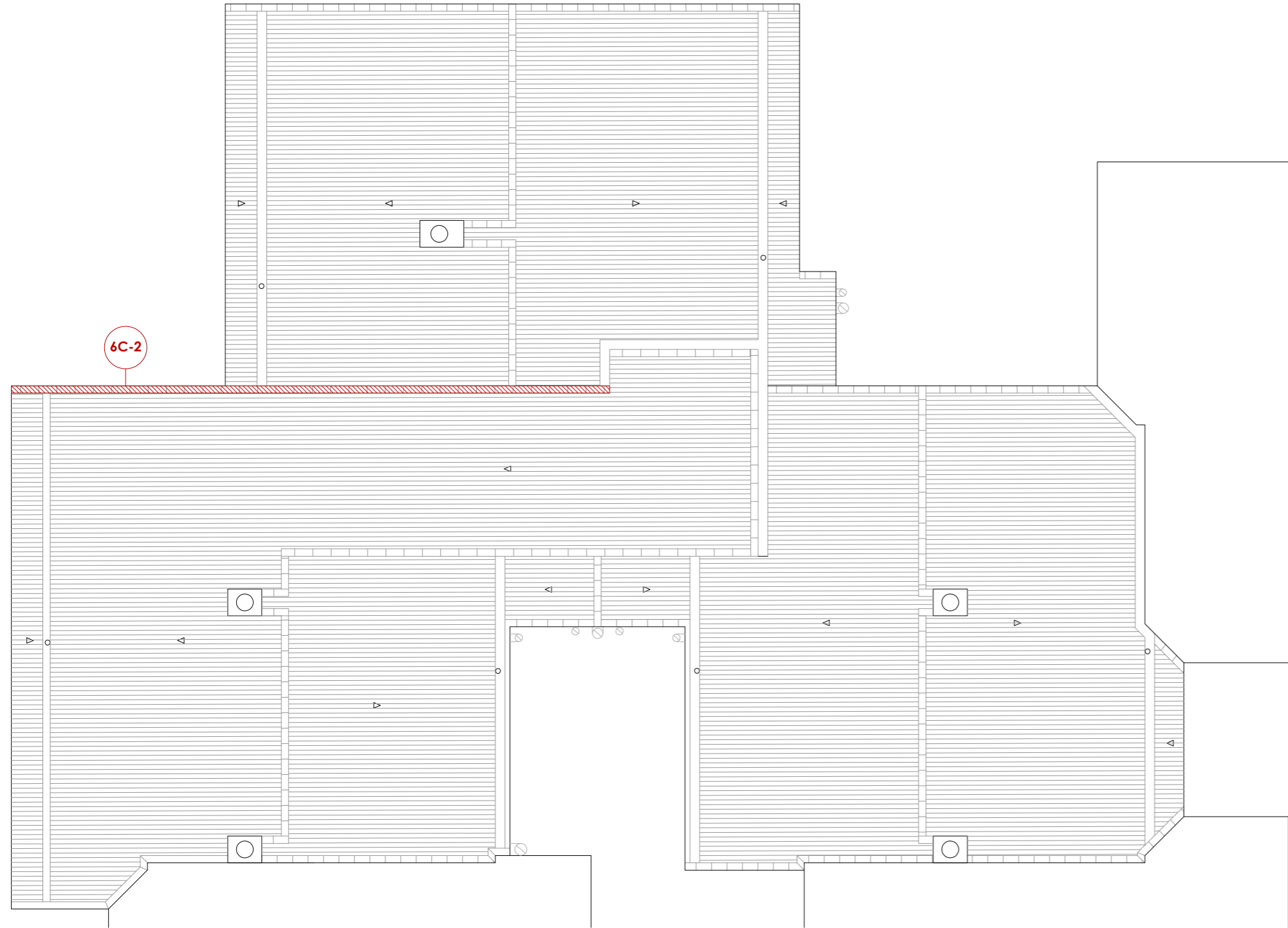

PLANTA COBERTA

ALTRES ELEMENTS DE FAÇANA

6C-1 Esquerdes d'1-5mm de gruix a totes les cares de les jàsseres dels pòrtics de formigó armat de la façana nord. Un dels possibles orígens es degut a la carbonatació del formigó. Aquesta causa provoca que el CO2 ambiental penetri al interior del formigó i reaccioni amb l'hidroxid de calci del portland, generant un reacció amb les armadures d'acer accelerant la seva oxidació i posterior augment de volum, manifestant-se en la superfície del formigó com una esquerda. Aquesta deficiència representa un risc imminent i pressuposa un risc per a la seguretat de les persones. La patologia es detecta en les jàsseres de la planta segona.

COBERTES INCLINADES

6C-2 Trencament de teules en coronació lateral de coberta.

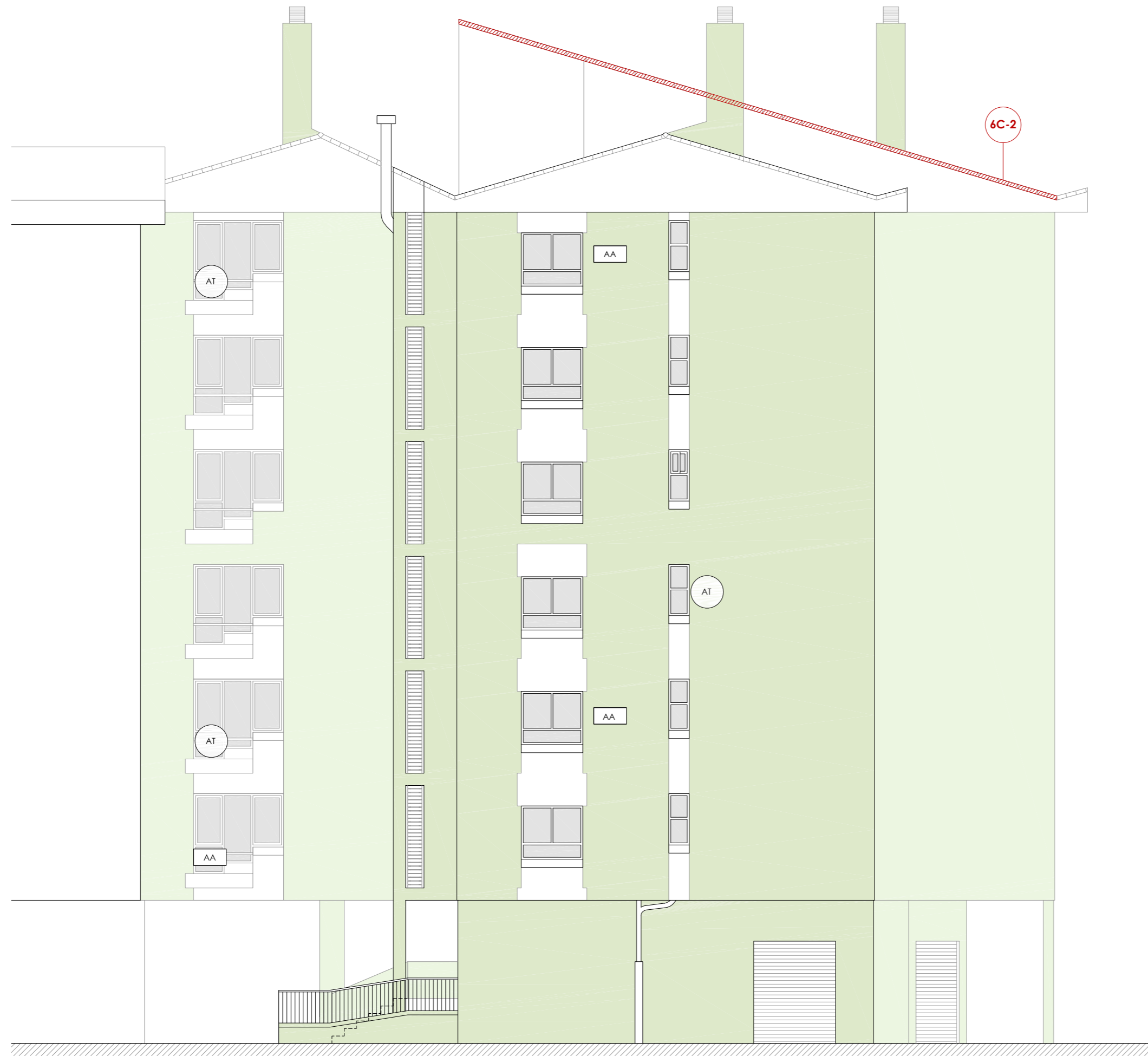

ALÇAT NORD

ALTRES ELEMENTS DE FAÇANA

6C-1 Esquerdas d'1-5mm de gruix a totes les cares de les jàsseres dels pòrtics de formigó armat de la façana nord. Un dels possibles orígens es degut a la carbonatació del formigó. Aquesta causa provoca que el CO2 ambiental penetri al interior del formigó i reaccioni amb l'hidroxid de calci del portland, generant un reacció amb les armadures d'acer accelerant la seva oxidació i posterior augment de volum, manifestant-se en la superfície del formigó com una esquerda. Aquesta deficiència representa un risc imminent i pressuposa un risc per a la seguretat de les persones. La patologia es detecta en les jàsseres de la planta segona.

COBERTES INCLINADES

6C-2 Trencament de teules en coronació lateral de coberta.

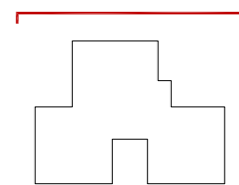

| | | | |
|---------|------------|-------------|------------|
| ESCALA: | 1/100 | NÚM PLÀNOL: | 6C - EA 18 |
| DATA: | 03-10-2024 | | |

| | |
|--------------|--|
| PROJECTE: | REHABILITACIÓ ENERGÈTICA EDIFICI PLURIFAMILIAR |
| PLÀNOL: | BLOC 6C |
| EMPLAÇAMENT: | PATOLOGIES GREUS ESTAT ACTUAL ALÇAT NORD C/ DEL RIU LLOBREGAT, 6, ESCALA C, CAMP CLAR - FRANCOLÍ, 43006, TARRAGONA |

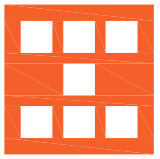

**Agència de l'Habitatge
de Catalunya**

som·open·energy
arquitectura · enginyeria · obres · energia · sostenibilitat · salut

SECCIÓ TRANSVERSAL

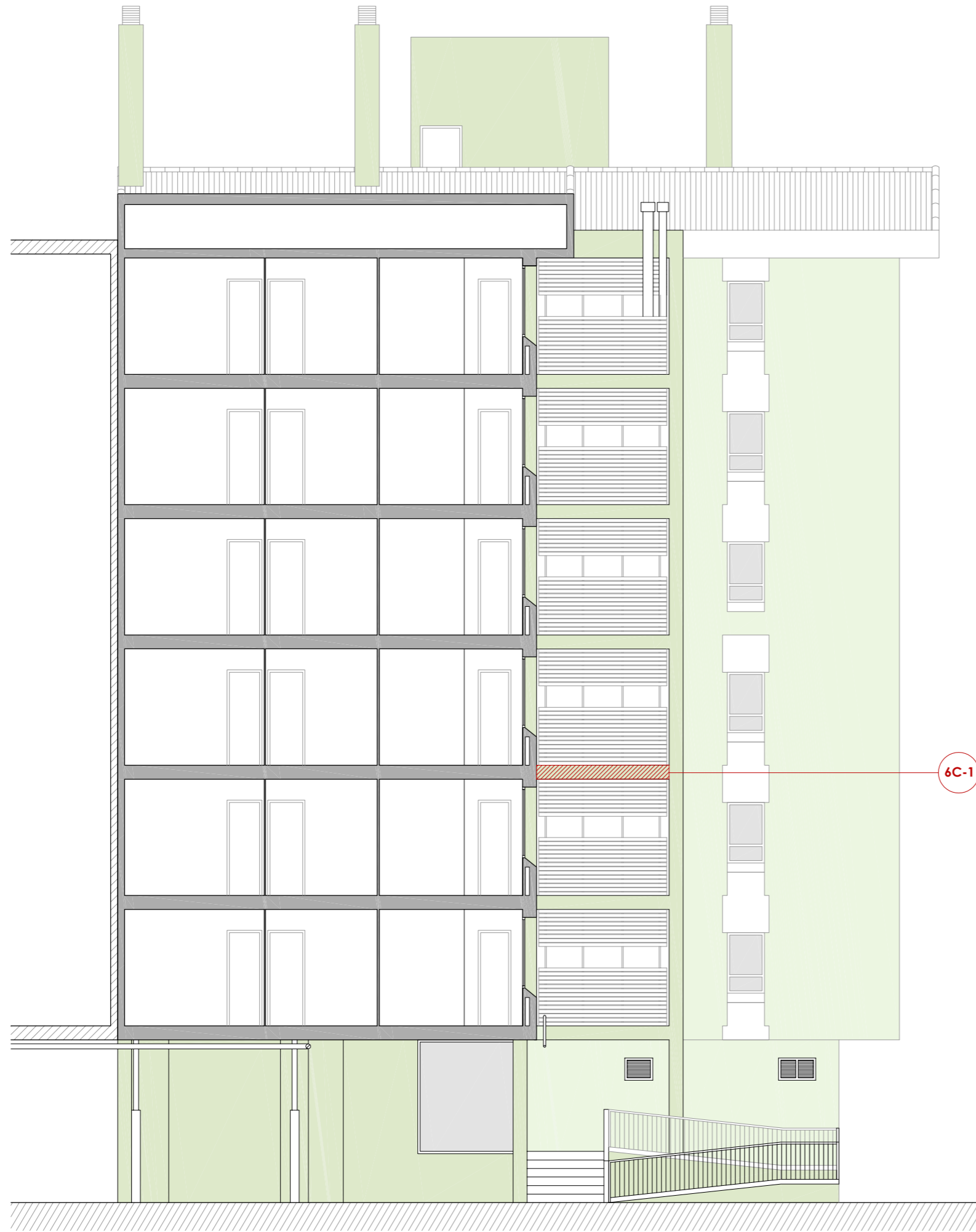

ALTRES ELEMENTS DE FAÇANA

6C-1 Esquerdes d'1-5mm de gruix a totes les cares de les jàsseres dels pòrtics de formigó armat de la façana nord. Un dels possibles orígens es degut a la carbonatació del formigó. Aquesta causa provoca que el CO2 ambiental penetri al interior del formigó i reaccioni amb l'hidroxid de calci del portland, generant un reacció amb les armadures d'acer accelerant la seva oxidació i posterior augment de volum, manifestant-se en la superfície del formigó com una esquerda. Aquesta deficiència representa un risc imminent i pressuposa un risc per a la seguretat de les persones. La patologia es detecta en les jàsseres de la planta segona.

COBERTES INCLINADES

6C-2 Trencament de teules en coronació lateral de coberta.

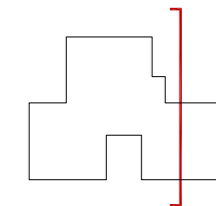

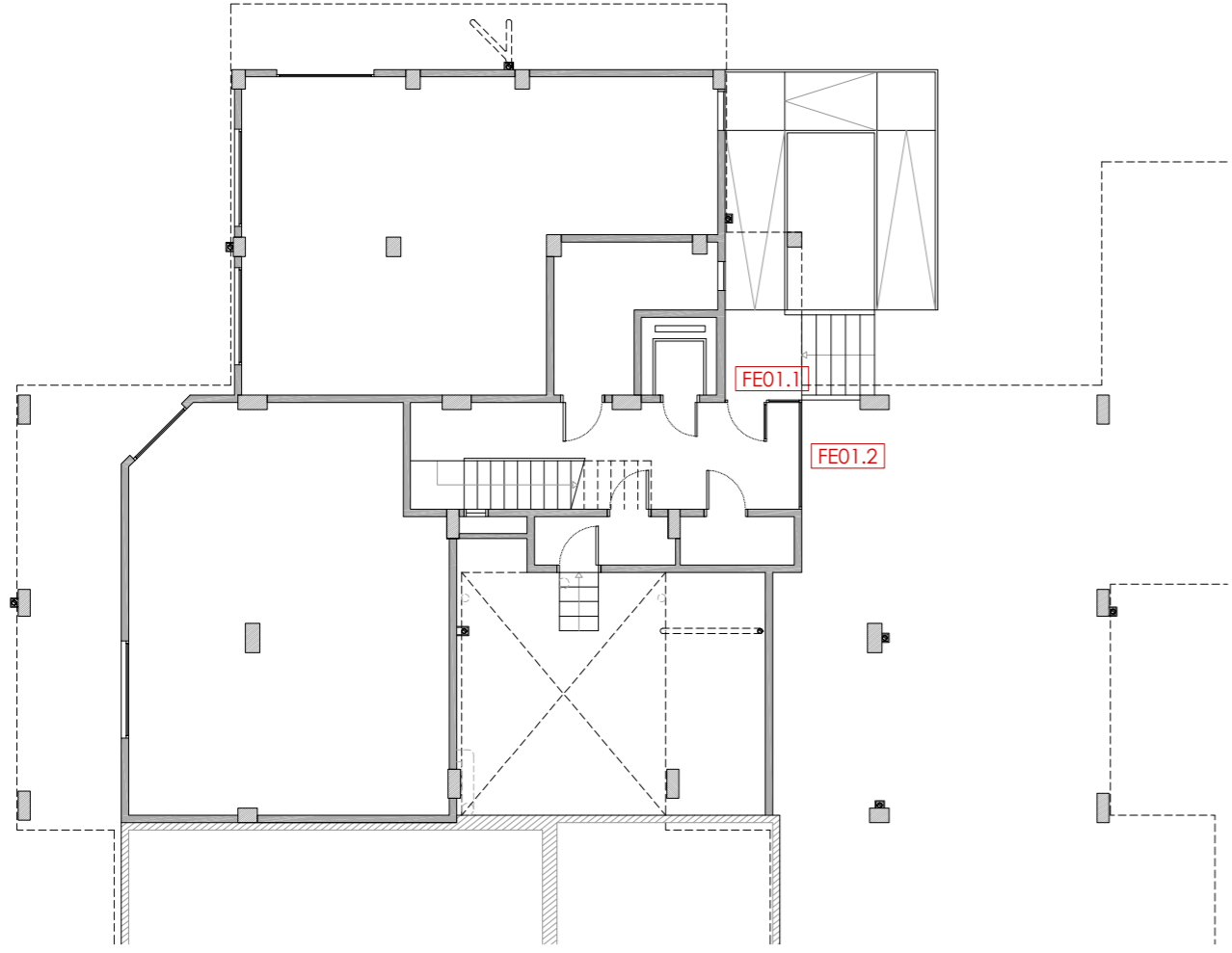

PLANTA BAIXA

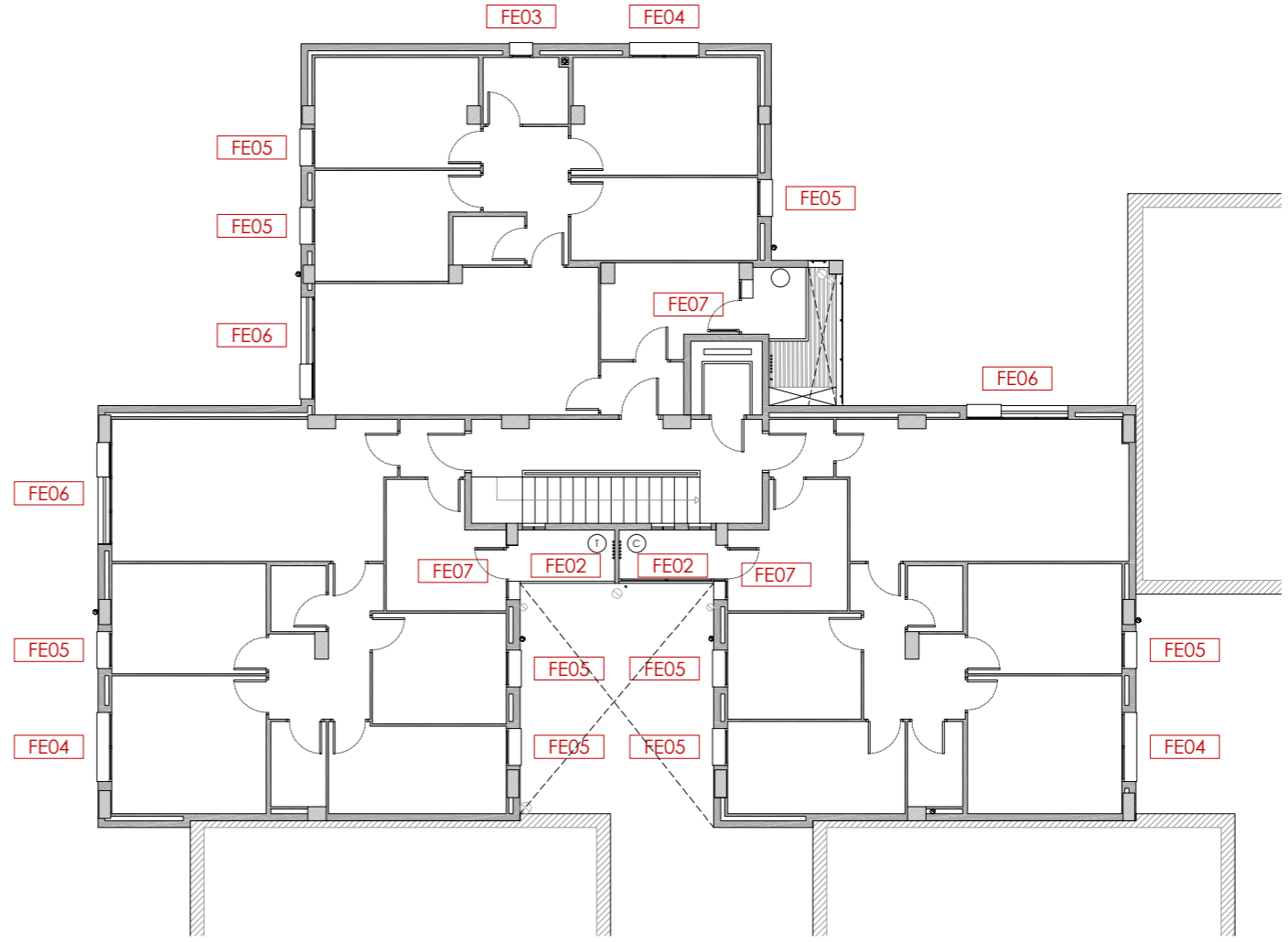

PLANTA TIPUS

| | |
|------------------|------------------------|
| ESCALA: 1/150 | NÚM PLÀNOL: 6C - EA 20 |
| DATA: 03-10-2024 | |

| | |
|--|-----------------|
| PROJECTE: REHABILITACIÓ ENERGÈTICA EDIFICI PLURIFAMILAR | BLOC 6C |
| PLÀNOL: FUSTERIES I DETALLS ESTAT ACTUAL | PLANTA UBICACIÓ |
| EMPLAÇAMENT: C/ DEL RIU LLOBREGAT, 6, ESCALA C, CAMP CLAR - FRANCOLÍ, 43006, TARRAGONA | |

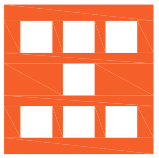

Agència de l'Habitatge
de Catalunya

som·open·energy
arquitectura · energia · obres · energia · sostenibilitat · salut

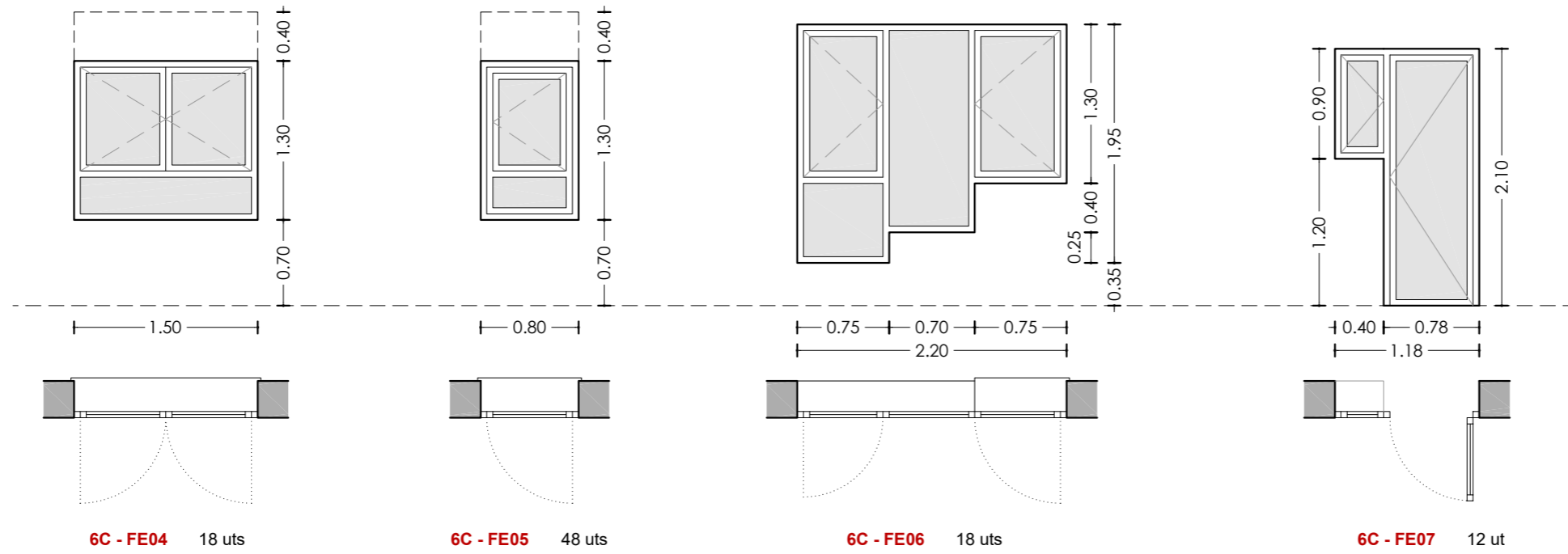
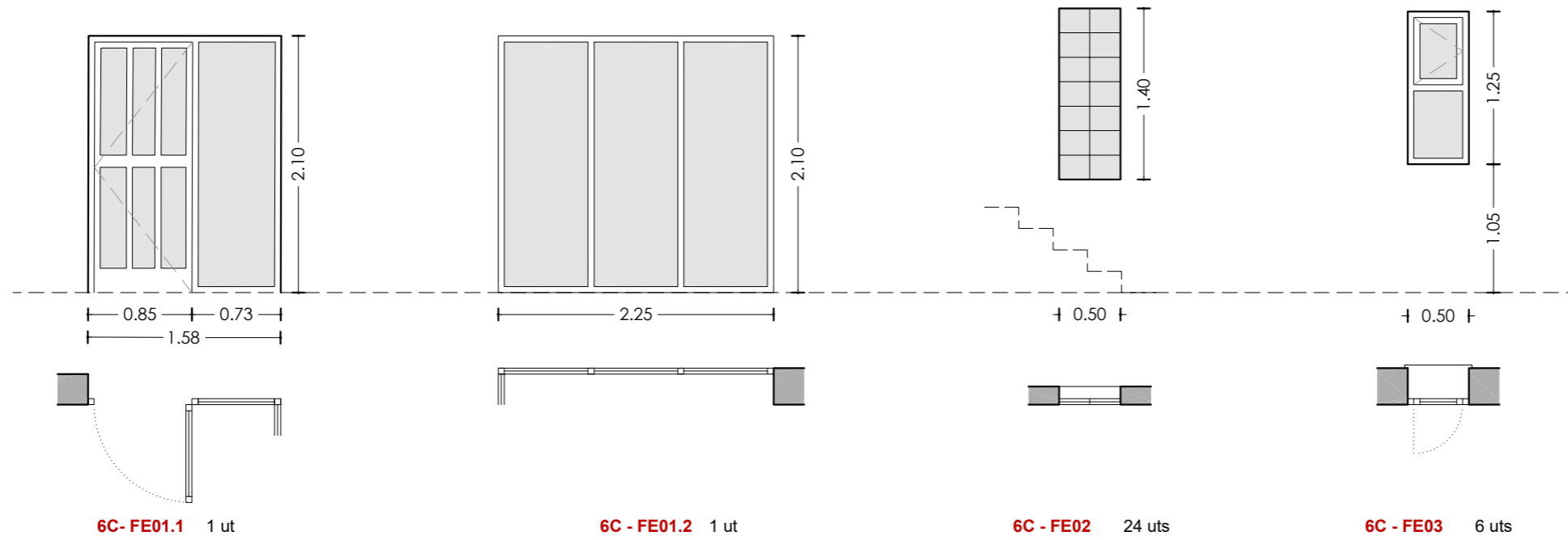

| Unitat | Obertura | Buit d'obra (cm) | Fusteria | Envidrament | Persiana | Unitats |
|-------------|---------------------|------------------|----------|-------------|----------|---------|
| 6C - FE01.1 | 1 batent + 1 fixa | 158x210 | F1 | V4 | - | 1 |
| 6C - FE01.2 | 3 fixes | 225x210 | F1 | V4 | - | 1 |
| 6C - FE02 | 14 fixes | 50x140 | F1 | V4 | - | 24 |
| 6C - FE03 | 1 fixa + 1 batent | 50x125 | F3 | V4 | - | 6 |
| 6C - FE04 | 2 batents + 1 fixa | 150x130 | F3 | V4 | Si | 18 |
| 6C - FE05 | 1 batent + 1 fixa | 80x130 | F3 | V4 | Si | 48 |
| 6C - FE06 | 2 batents + 2 fixes | 220x195 | F3 | V4 | - | 18 |
| 6C - FE07 | 2 batents | 118x210 | F3 | V4 | - | 12 |

Fusteria
 F1 Fusteria d'alumini
 F3 Fusteria de fusta

Envidrament
 V4 Vidre simple

6C - FE03

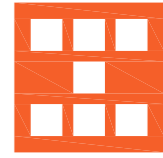
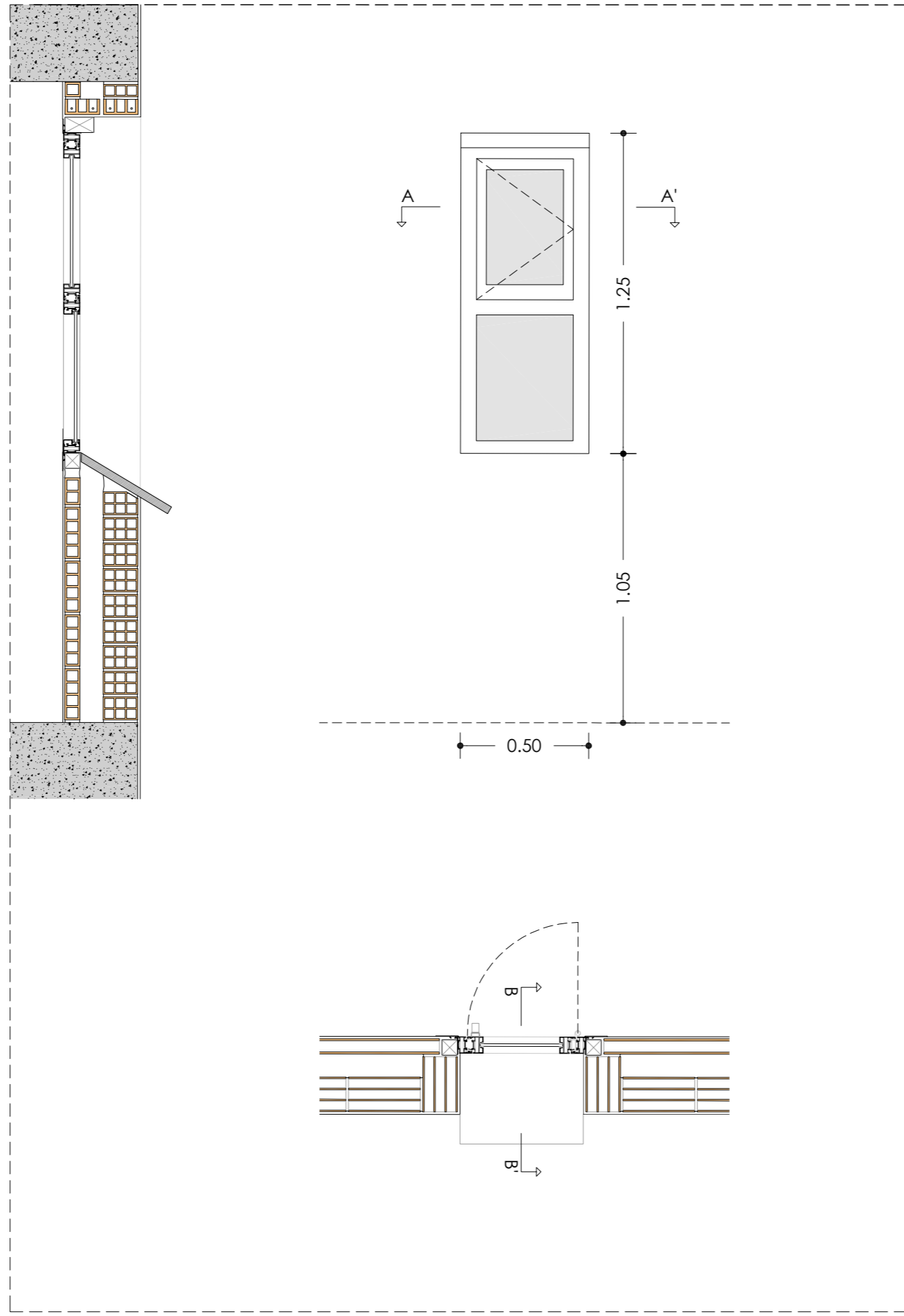

Agència de l'Habitatge
de Catalunya

PROJECTE:

REHABILITACIÓ ENERGÈTICA EDIFICI PLURIFAMILIAR

BLOC 6C

PLÀNOL:

FUSTERIES I DETALLS ESTAT ACTUAL
DETALL 6C - FE03

EMPLAÇAMENT:

C/ DEL RIU LLOBREGAT, 6, ESCALA C, CAMP CLAR - FRANCOLÍ, 43006, TARRAGONA

ESCALA:

1/20



NÚM PLÀNOL:

6C - EA 22

DATA:

03-10-2024

som·open·energy
arquitectura · enginyeria · obres · energia · sostenibilitat · salut
www.somopenenergy.com | 977 30 40 00 | info@somopenenergy.com

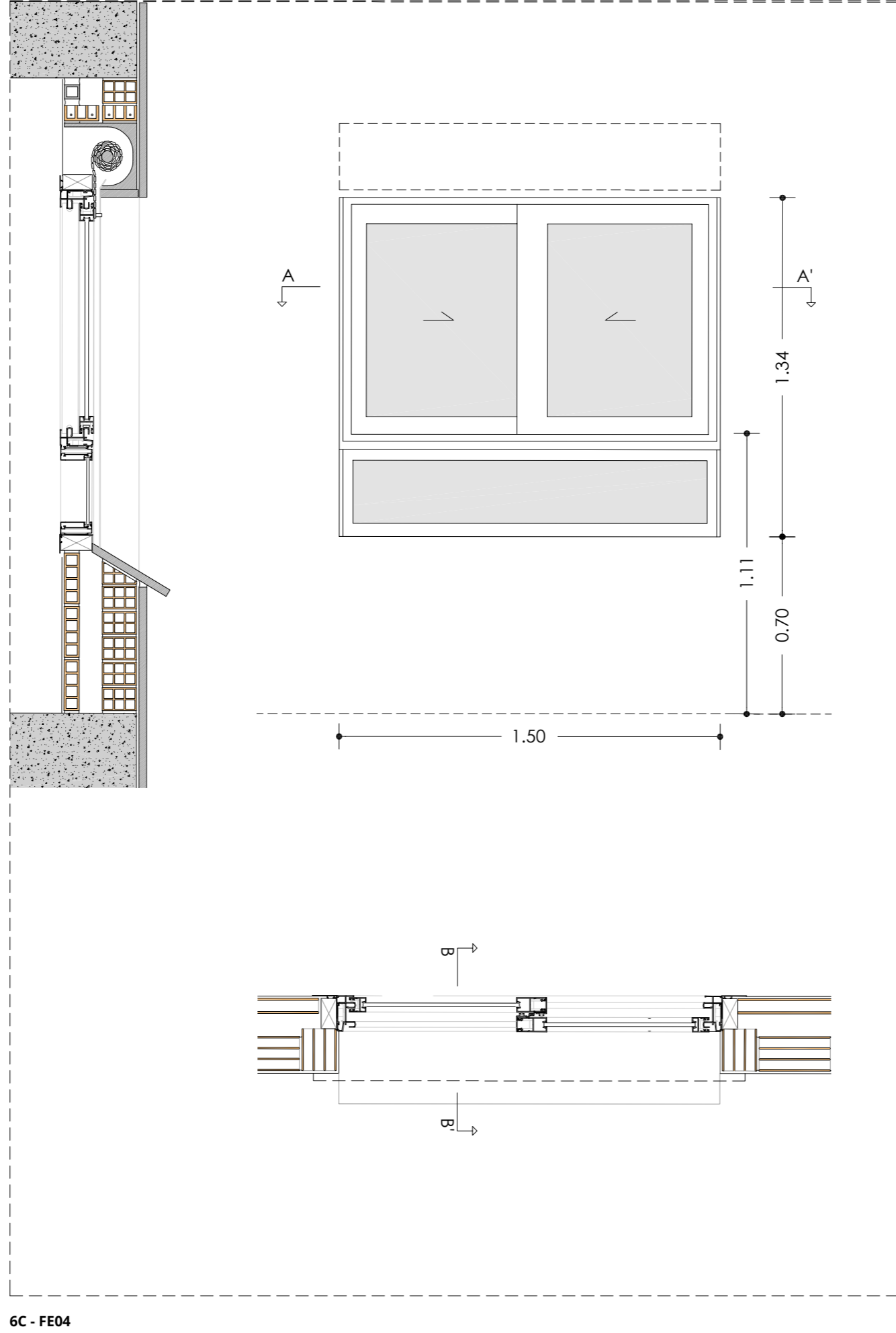

6C - FE04

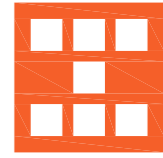

Agència de l'Habitatge
de Catalunya

PROJECTE: REHABILITACIÓ ENERGÈTICA EDIFICI PLURIFAMILIAR

BLOC 6C

PLÀNOL: FUSTERIES I DETALLS ESTAT ACTUAL
DETALL 6C - FE04

EMPLAÇAMENT: C/ DEL RIU LLOBREGAT, 6, ESCALA C, CAMP CLAR - FRANCOLÍ, 43006, TARRAGONA

ESCALA: 1/20



NÚM PLÀNOL:

6C - EA 23

DATA: 03-10-2024

som·open·energy
arquitectura · enginyeria · obres · energia · sostenibilitat · salut
www.somopenenergy.com | 977 40 40 40 | info@somopenenergy.com

6C - FE05

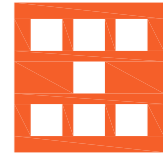
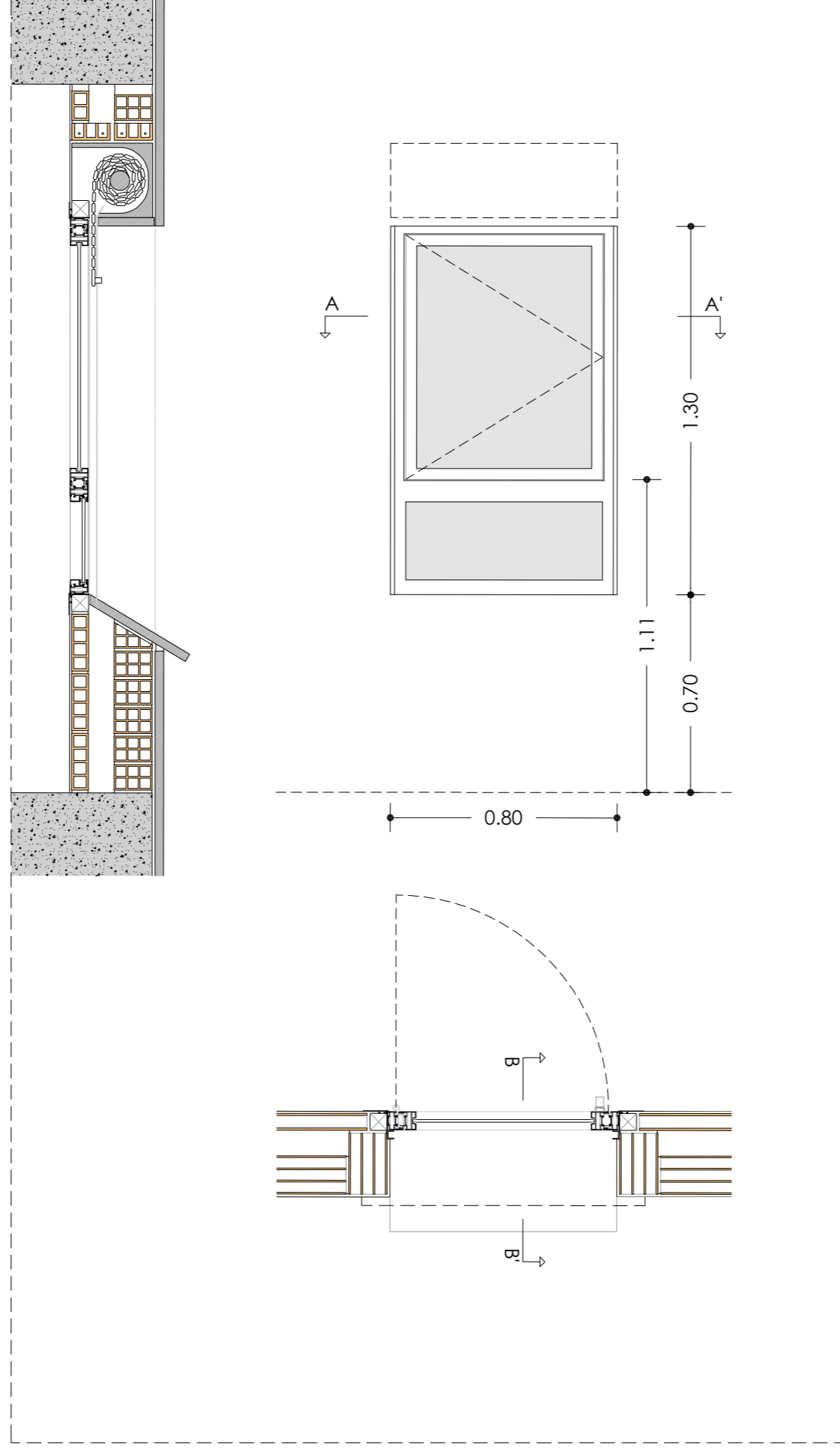

Agència de l'Habitatge
de Catalunya

PROJECTE: REHABILITACIÓ ENERGÈTICA EDIFICI PLURIFAMILIAR

BLOC 6C

PLÀNOL: FUSTERIES I DETALLS ESTAT ACTUAL
DETALL 6C - FE05

EMPLAÇAMENT: C/ DEL RIU LLOBREGAT, 6, ESCALA C, CAMP CLAR - FRANCOLÍ, 43006, TARRAGONA

ESCALA: 1/20



NÚM PLÀNOL:

6C - EA 24

DATA: 03-10-2024

som·open·energy
arquitectura · enginyeria · obres · energia · sostenibilitat · salut
www.somopenenergy.com | 977 40 40 40 | info@somopenenergy.com

6C - FE06

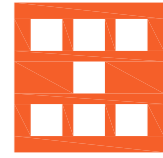
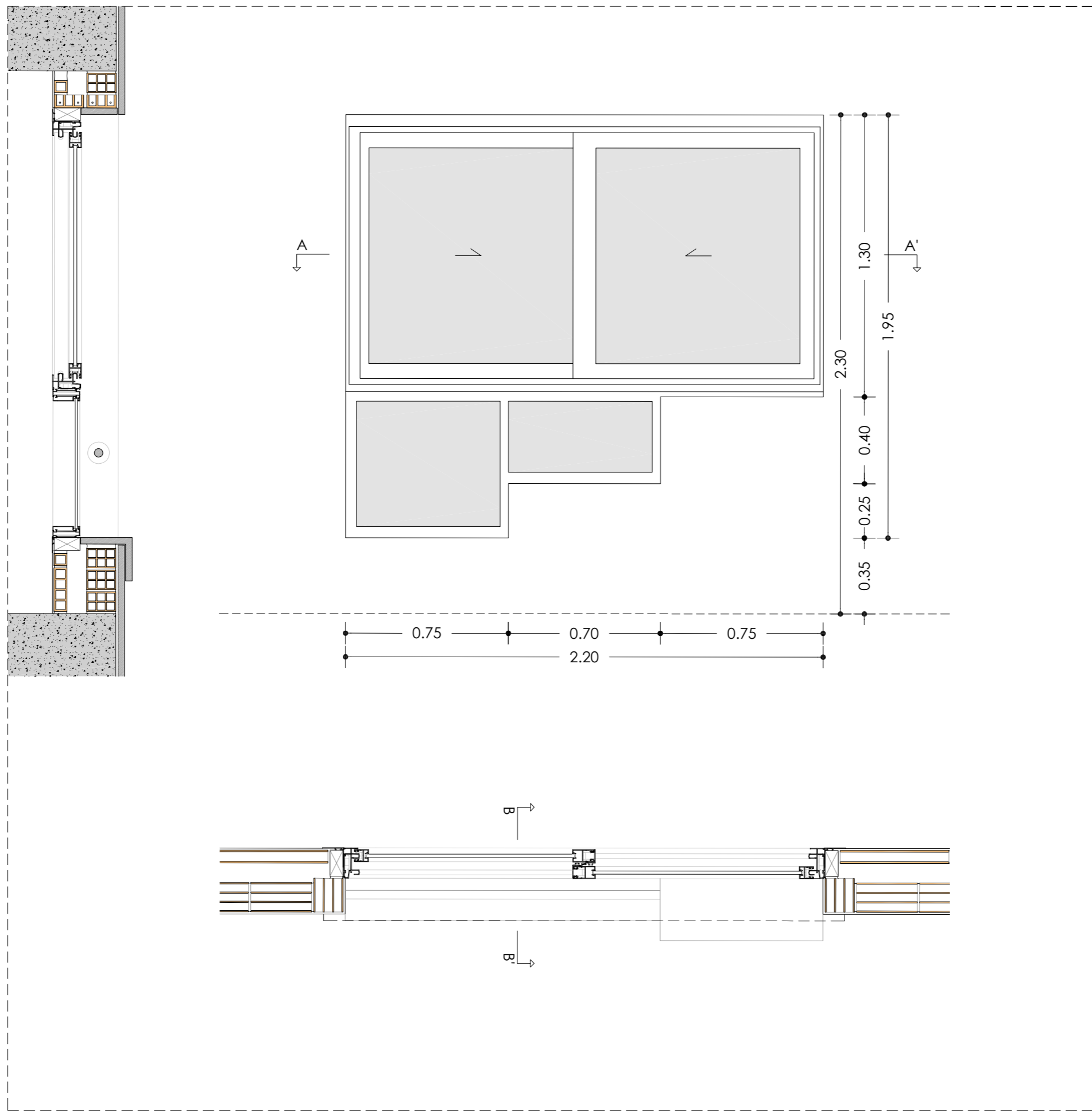

Agència de l'Habitatge
de Catalunya

PROJECTE:

REHABILITACIÓ ENERGÈTICA EDIFICI PLURIFAMILIAR

BLOC 6C

PLÀNOL:

FUSTERIES I DETALLS ESTAT ACTUAL
DETALL 6C - FE06

EMPLAÇAMENT:

C/ DEL RIU LLOBREGAT, 6, ESCALA C, CAMP CLAR - FRANCOLÍ, 43006, TARRAGONA

ESCALA:

1/20



NÚM PLÀNOL:

6C - EA 25

DATA: 03-10-2024

som·open·energy
arquitectura · enginyeria · obres · energia · sostenibilitat · salut
www.somopenenergy.com | 977 00 00 00 | info@somopenenergy.com

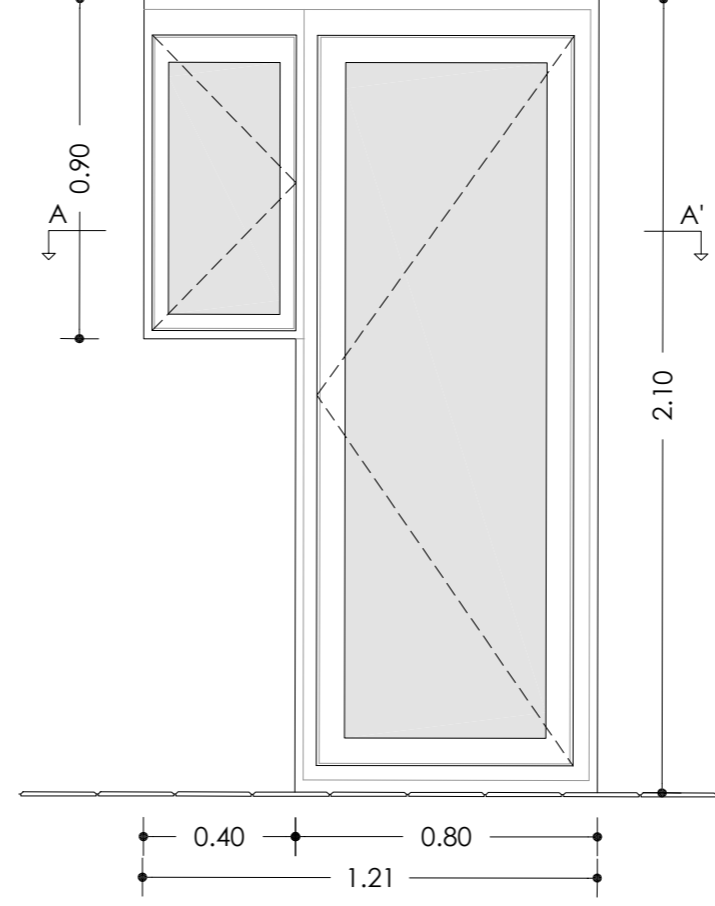
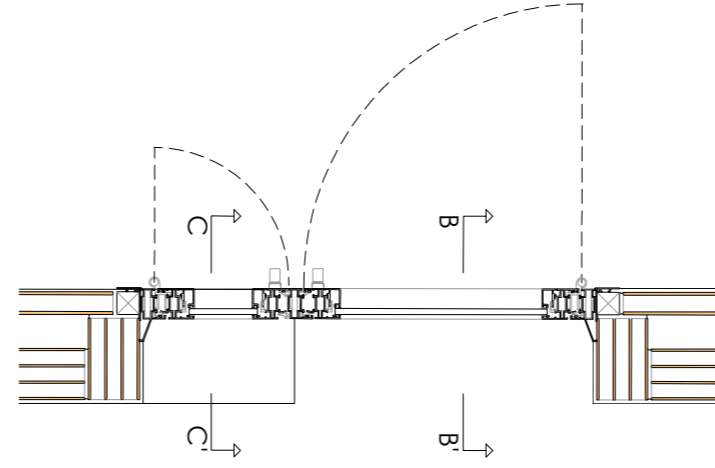
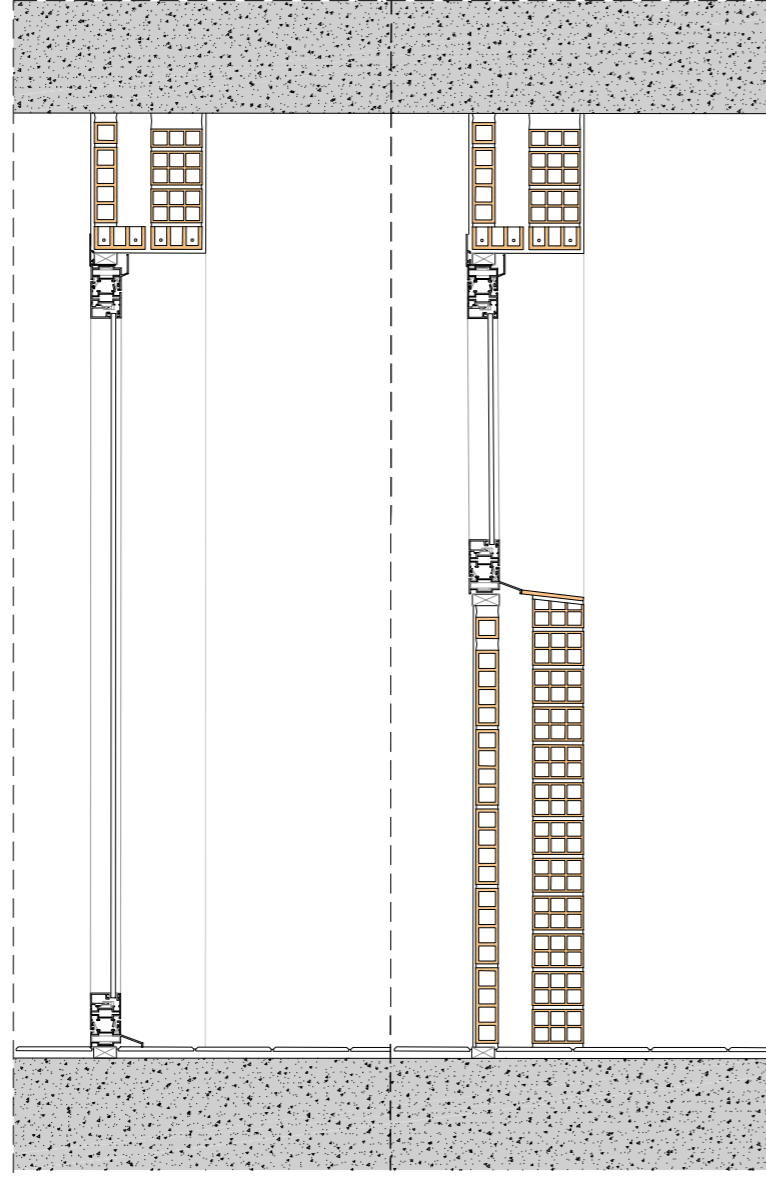

6C - FE07

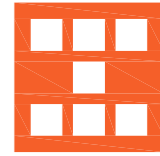

Agència de l'Habitatge
de Catalunya

PROJECTE: REHABILITACIÓ ENERGÈTICA EDIFICI PLURIFAMILIAR

BLOC 6C

PLÀNOL: FUSTERIES I DETALLS ESTAT ACTUAL
DETALL 6C - FE07

EMPLAÇAMENT: C/ DEL RIU LLOBREGAT, 6, ESCALA C, CAMP CLAR - FRANCOLÍ, 43006, TARRAGONA

ESCALA: 1/20



NÚM PLÀNOL:

6C - EA 26

DATA: 03-10-2024



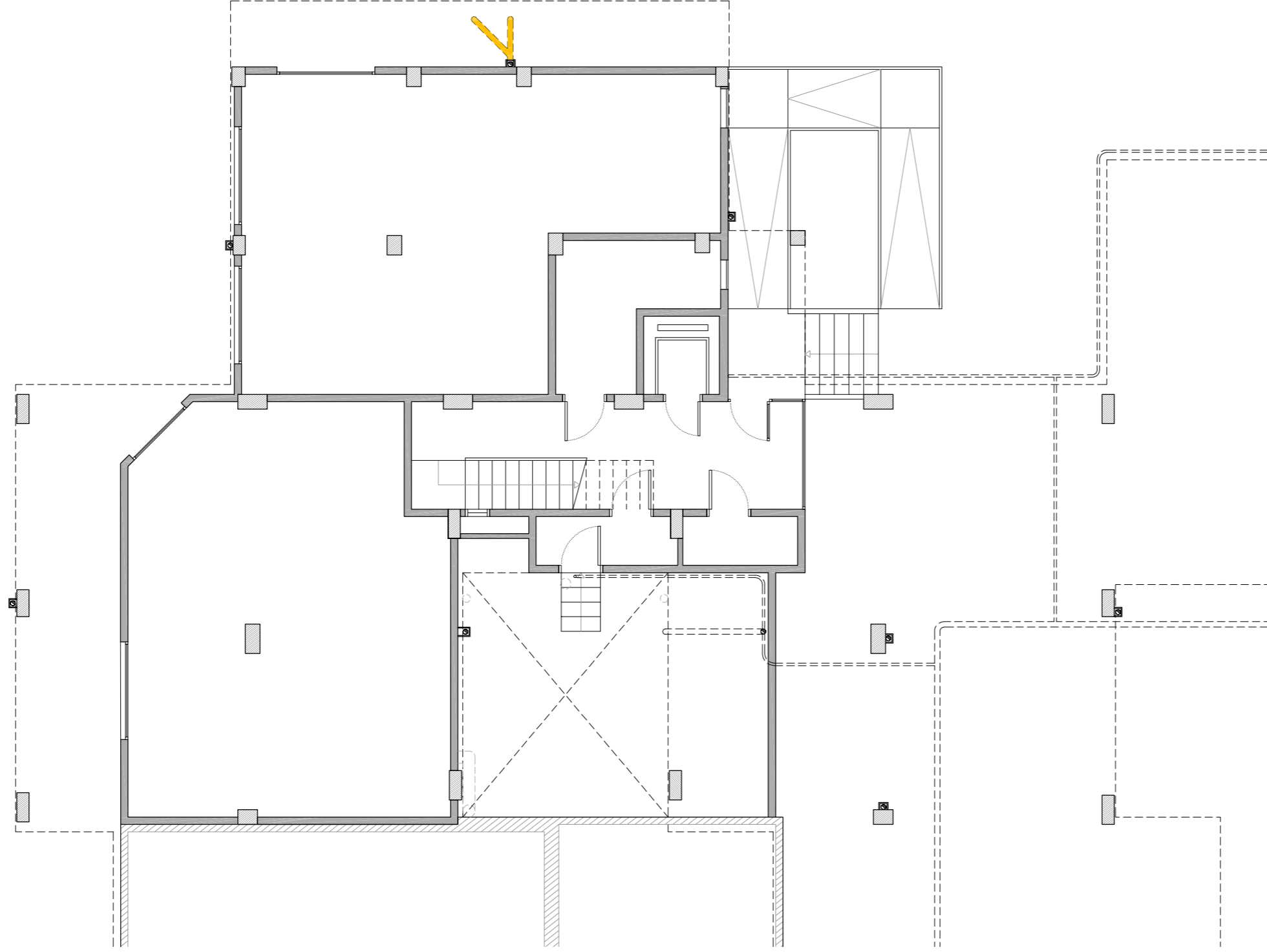

som·open·energy
arquitectura · enginyeria · obres · energia · sostenibilitat · salut

PLANTA BAIXA



LLEGENDA

Enderrocs

-  Retirada d'escopidor i aplacat.
-  Retirada de fusteria.
-  Desplaçament d'instal·lacions.
-  Enderroc de coberta inclinada.
-  Enderroc de façana i autoconstruccions.

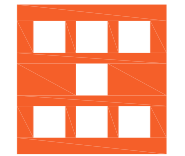

Agència de l'Habitatge
de Catalunya

PROJECTE: REHABILITACIÓ ENERGÈTICA EDIFICI PLURIFAMILIAR

BLOC 6C

PLÀNOL:
ENDERROC
PLANTA BAIXA

EMPLAÇAMENT: C/ DEL RIU LLOBREGAT, 6, ESCALA C, CAMP CLAR - FRANCOLÍ, 43006, TARRAGONA

ESCALA: 1/100



DATA: 03-10-2024

NÚM PLÀNOL:

6C - AC 01



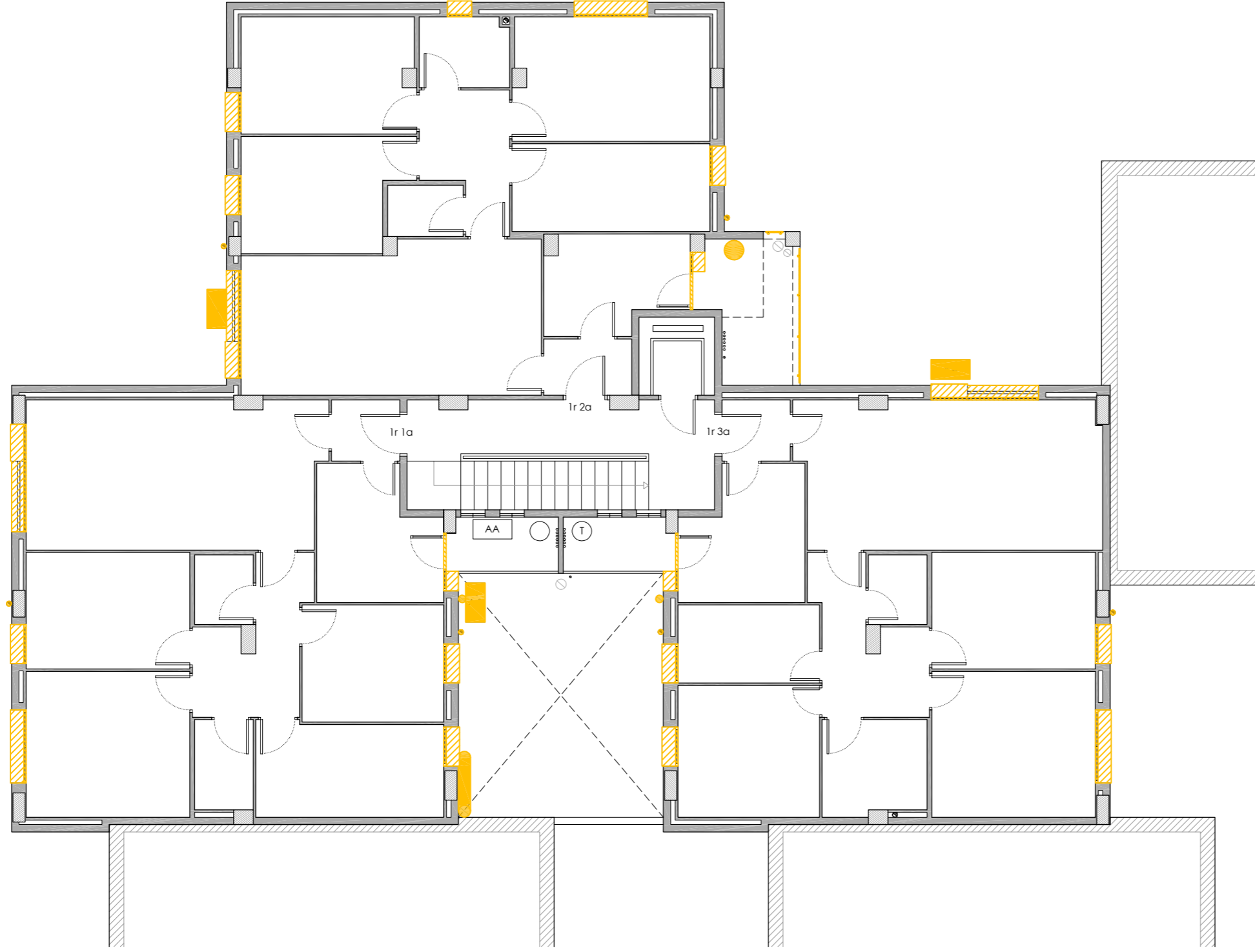

som·open·energy
arquitectura · enginyeria · obres · energia · sostenibilitat · salut

PLANTA PRIMERA



LLEGENDA

Enderrocs

-  Retirada d'escopidor i aplacat.
-  Retirada de fusteria.
-  Desplaçament d'instal·lacions.
-  Enderroc de coberta inclinada.
-  Enderroc de façana i autoconstruccions.

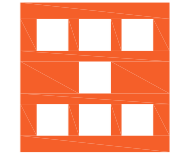

Agència de l'Habitatge
de Catalunya

PROJECTE: REHABILITACIÓ ENERGÈTICA EDIFICI PLURIFAMILIAR
BLOC 6C

PLÀNOL: ENDERROC
PLANTA PRIMERA

EMPLAÇAMENT: C/ DEL RIU LLOBREGAT, 6, ESCALA C, CAMP CLAR - FRANCOLÍ, 43006, TARRAGONA

ESCALA: 1/100



DATA: 03-10-2024

NÚM PLÀNOL:



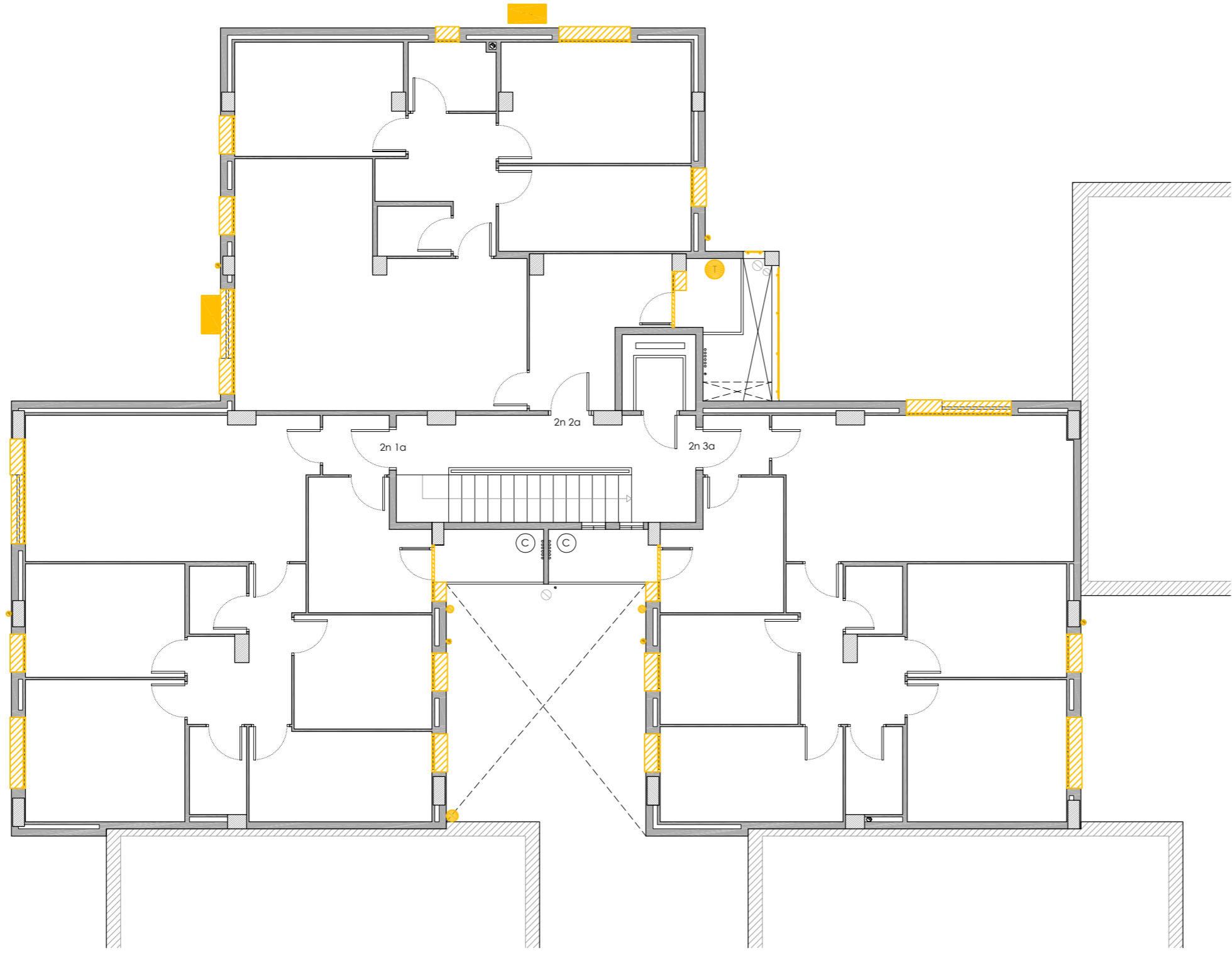

6C - AC 02

som·open·energy
arquitectura · enginyeria · obres · energia · sostenibilitat · salut

PLANTA SEGONA



LLEGENDA

- Enderrocs
-  Retirada d'escopidor i aplacat.
 -  Retirada de fusteria.
 -  Desplaçament d'instal·lacions.
 -  Enderroc de coberta inclinada.
 -  Enderroc de façana i autoconstruccions.

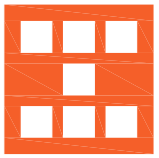

Agència de l'Habitatge
de Catalunya

PROJECTE: REHABILITACIÓ ENERGÈTICA EDIFICI PLURIFAMILIAR

BLOC 6C

PLÀNOL: ENDERROC
PLANTA SEGONA

EMPLAÇAMENT: C/ DEL RIU LLOBREGAT, 6, ESCALA C, CAMP CLAR - FRANCOLÍ, 43006, TARRAGONA

ESCALA: 1/100



DATA: 03-10-2024

NÚM PLÀNOL:

6C - AC 03



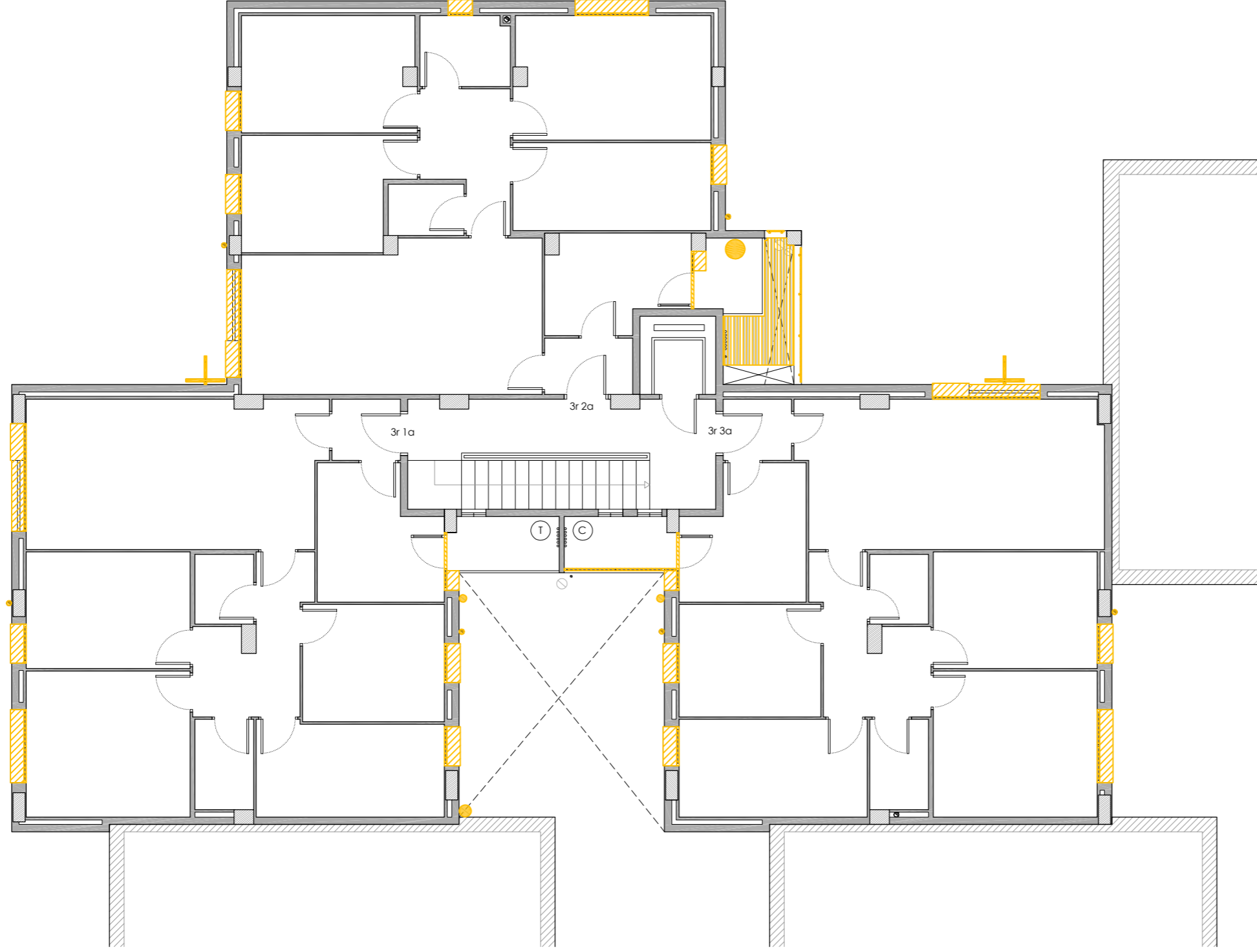

som·open·energy
arquitectura · enginyeria · obres · energia · sostenibilitat · salut
www.somopenenergy.com | 977 00 00 00 | info@somopenenergy.com

PLANTA TERCERA



LLEGENDA

Enderrocs

-  Retirada d'escopidor i aplacat.
-  Retirada de fusteria.
-  Desplaçament d'instal·lacions.
-  Enderroc de coberta inclinada.
-  Enderroc de façana i autoconstruccions.

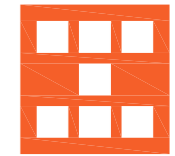

Agència de l'Habitatge
de Catalunya

PROJECTE: REHABILITACIÓ ENERGÈTICA EDIFICI PLURIFAMILIAR

BLOC 6C

PLÀNOL:
ENDERROC
PLANTA TERCERA

EMPLAÇAMENT: C/ DEL RIU LLOBREGAT, 6, ESCALA C, CAMP CLAR - FRANCOLÍ, 43006, TARRAGONA

ESCALA: 1/100



DATA: 03-10-2024

NÚM PLÀNOL:

6C - AC 04



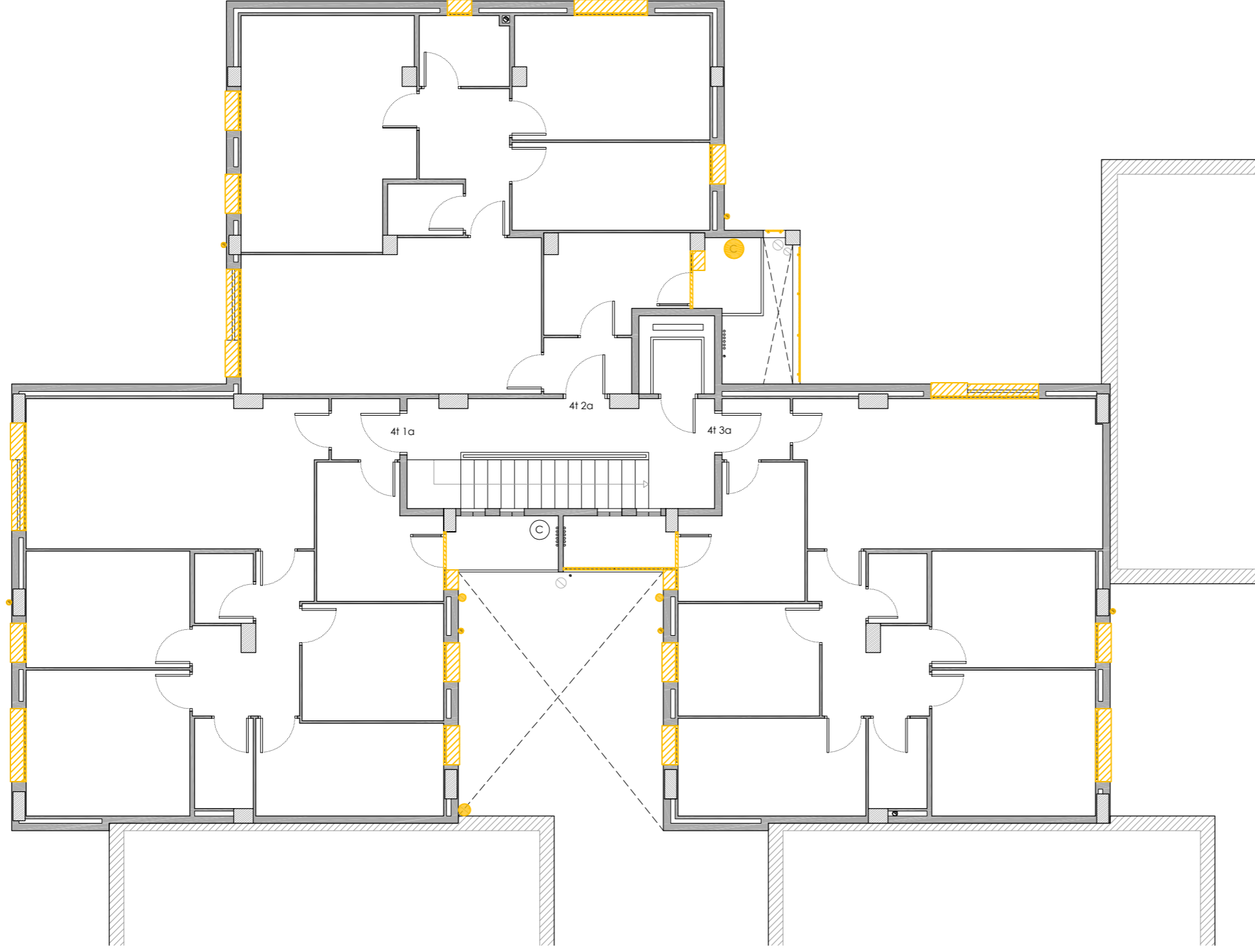

som·open·energy
arquitectura · enginyeria · obres · energia · sostenibilitat · salut

PLANTA QUARTA



LLEGENDA

Enderrocs

-  Retirada d'escopidor i aplacat.
-  Retirada de fusteria.
-  Desplaçament d'instal·lacions.
-  Enderroc de coberta inclinada.
-  Enderroc de façana i autoconstruccions.

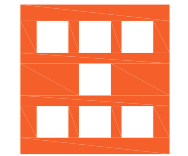

Agència de l'Habitatge
de Catalunya

PROJECTE: REHABILITACIÓ ENERGÈTICA EDIFICI PLURIFAMILIAR

BLOC 6C

PLÀNOL:
ENDERROC
PLANTA QUARTA

EMPLAÇAMENT: C/ DEL RIU LLOBREGAT, 6, ESCALA C, CAMP CLAR - FRANCOLÍ, 43006, TARRAGONA

ESCALA: 1/100



DATA: 03-10-2024

NÚM PLÀNOL:

6C - AC 05



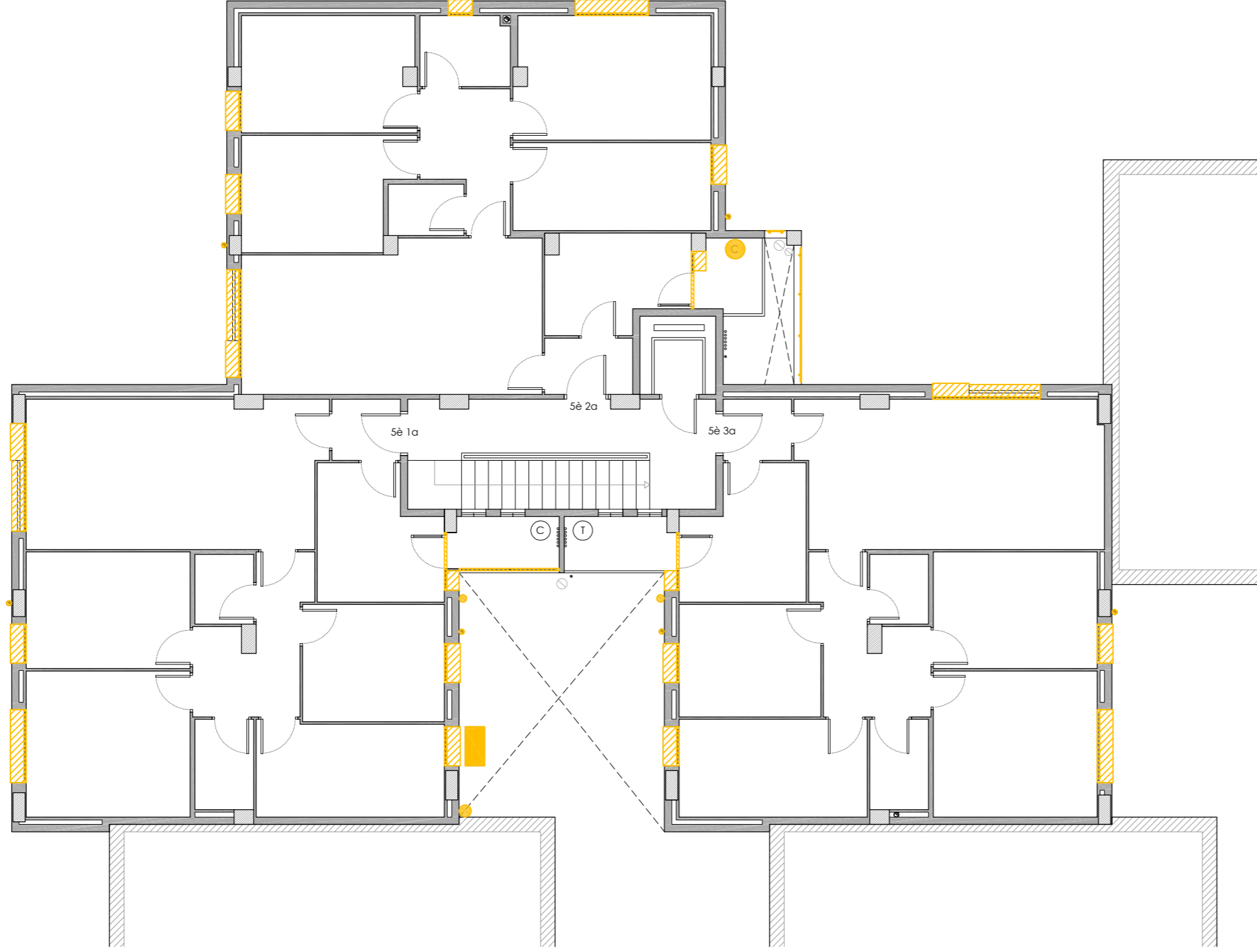

som·open·energy
arquitectura · enginyeria · obres · energia · sostenibilitat · salut

PLANTA CINQUENA



LLEGENDA

Enderrocs

-  Retirada d'escopidor i aplacat.
-  Retirada de fusteria.
-  Desplaçament d'instal·lacions.
-  Enderroc de coberta inclinada.
-  Enderroc de façana i autoconstruccions.

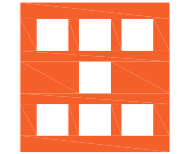

Agència de l'Habitatge
de Catalunya

PROJECTE: REHABILITACIÓ ENERGÈTICA EDIFICI PLURIFAMILIAR

BLOC 6C

PLÀNOL: ENDERROC
PLANTA CINQUENA

EMPLAÇAMENT: C/ DEL RIU LLOBREGAT, 6, ESCALA C, CAMP CLAR - FRANCOLÍ, 43006, TARRAGONA

ESCALA: 1/100



DATA: 03-10-2024

NÚM PLÀNOL:

6C - AC 06



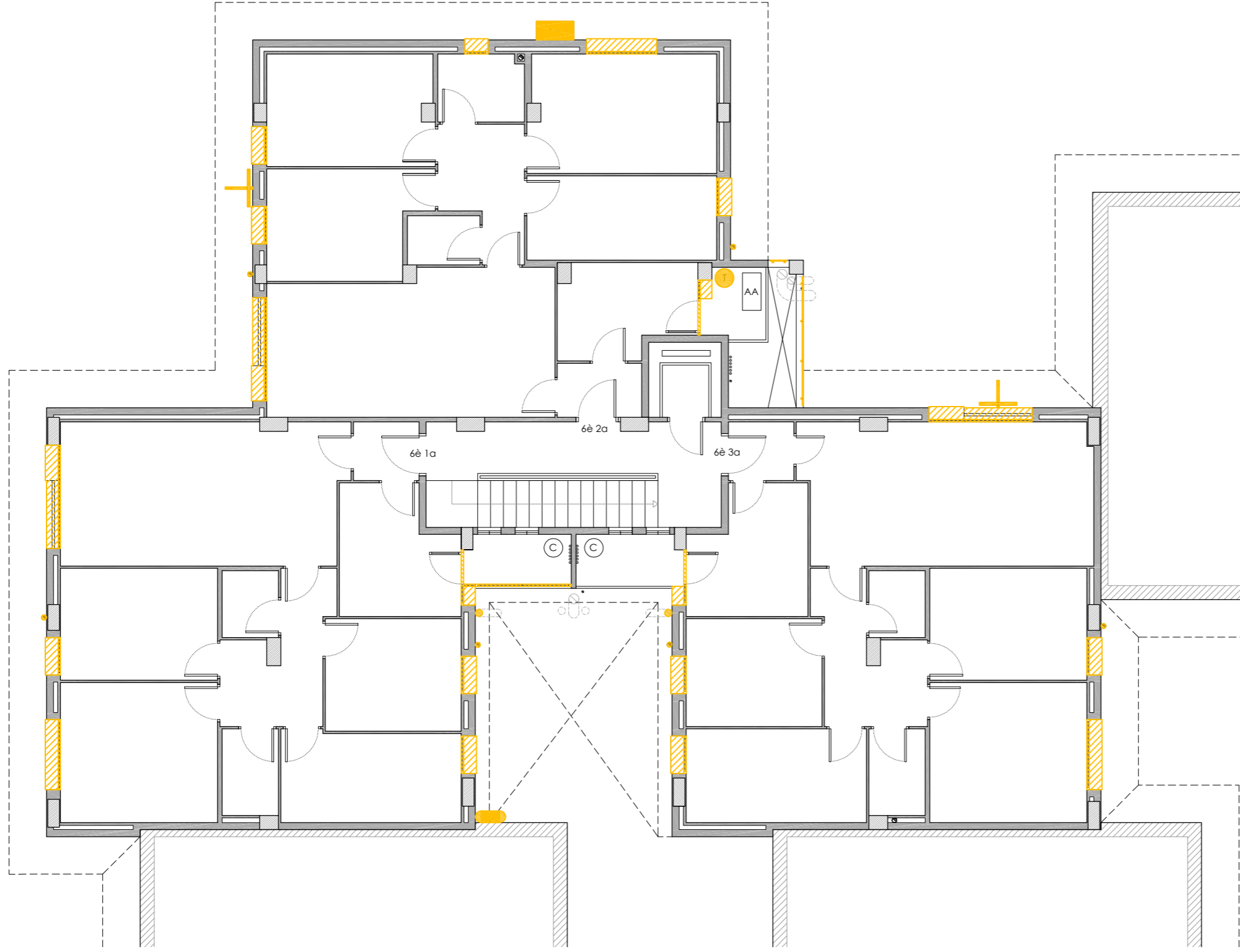

som·open·energy
arquitectura · enginyeria · obres · energia · sostenibilitat · salut

PLANTA SISENA



LLEGENDA

Enderrocs

-  Retirada d'escopidor i aplacat.
-  Retirada de fusteria.
-  Desplaçament d'instal·lacions.
-  Enderroc de coberta inclinada.
-  Enderroc de façana i autoconstruccions.

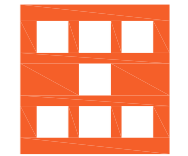

Agència de l'Habitatge
de Catalunya

PROJECTE: REHABILITACIÓ ENERGÈTICA EDIFICI PLURIFAMILIAR

BLOC 6C

PLÀNOL:
ENDERROC
PLANTA SISENA

EMPLAÇAMENT: C/ DEL RIU LLOBREGAT, 6, ESCALA C, CAMP CLAR - FRANCOLÍ, 43006, TARRAGONA

ESCALA: 1/100

NÚM PLÀNOL:

DATA: 03-10-2024

6C - AC 07



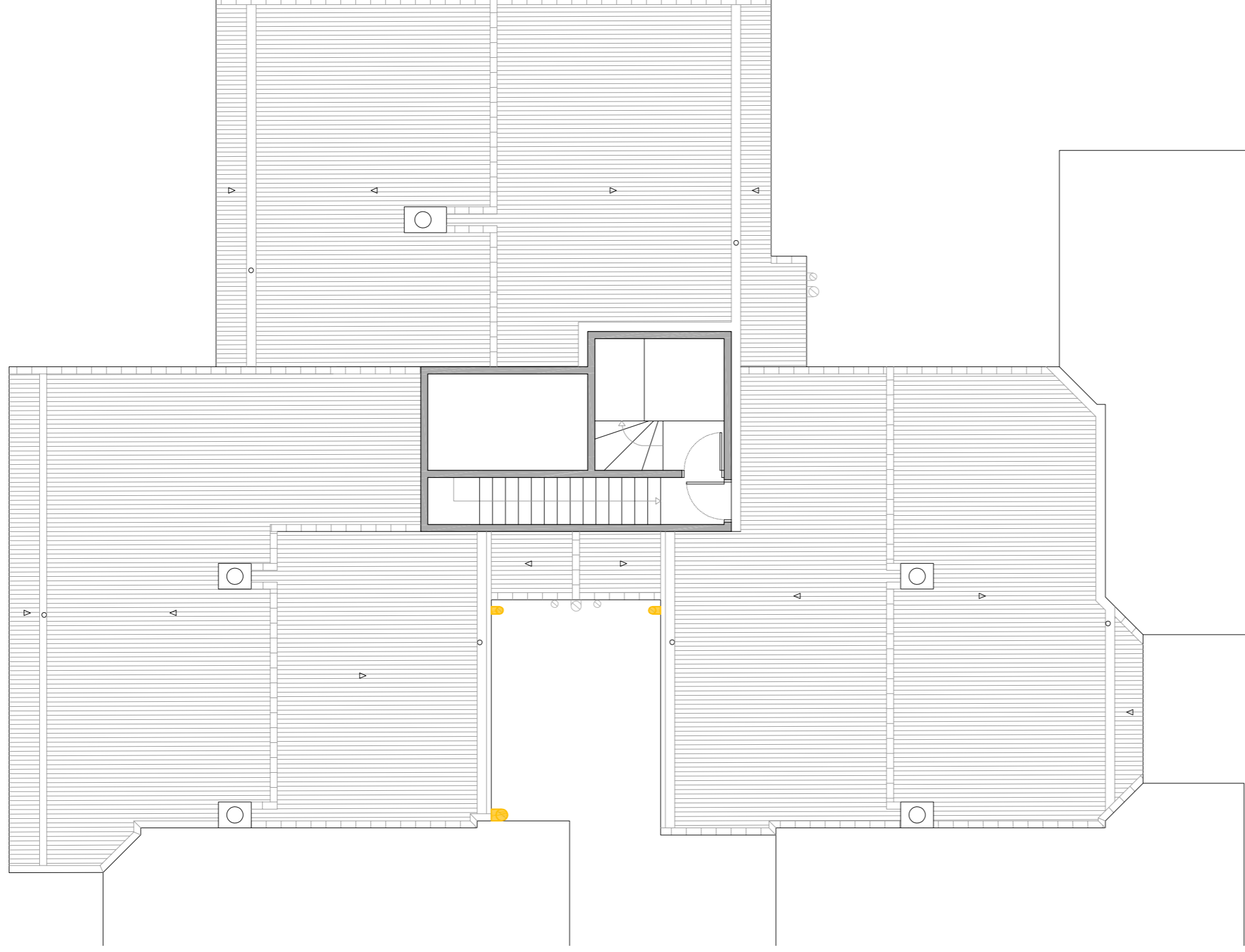

som·open·energy
arquitectura · enginyeria · obres · energia · sostenibilitat · salut

PLANTA SOTA COBERTA



LLEGENDA

Enderrocs

-  Retirada d'escopidor i aplacat.
-  Retirada de fusteria.
-  Desplaçament d'instal·lacions.
-  Enderroc de coberta inclinada.
-  Enderroc de façana i autoconstruccions.

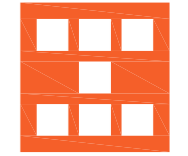

Agència de l'Habitatge
de Catalunya

PROJECTE: REHABILITACIÓ ENERGÈTICA EDIFICI PLURIFAMILIAR

BLOC 6C

PLÀNOL: ENDERROC
PLANTA SOTA COBERTA

EMPLAÇAMENT: C/ DEL RIU LLOBREGAT, 6, ESCALA C, CAMP CLAR - FRANCOLÍ, 43006, TARRAGONA

ESCALA: 1/100



DATA: 03-10-2024

NÚM PLÀNOL:

6C - AC 08



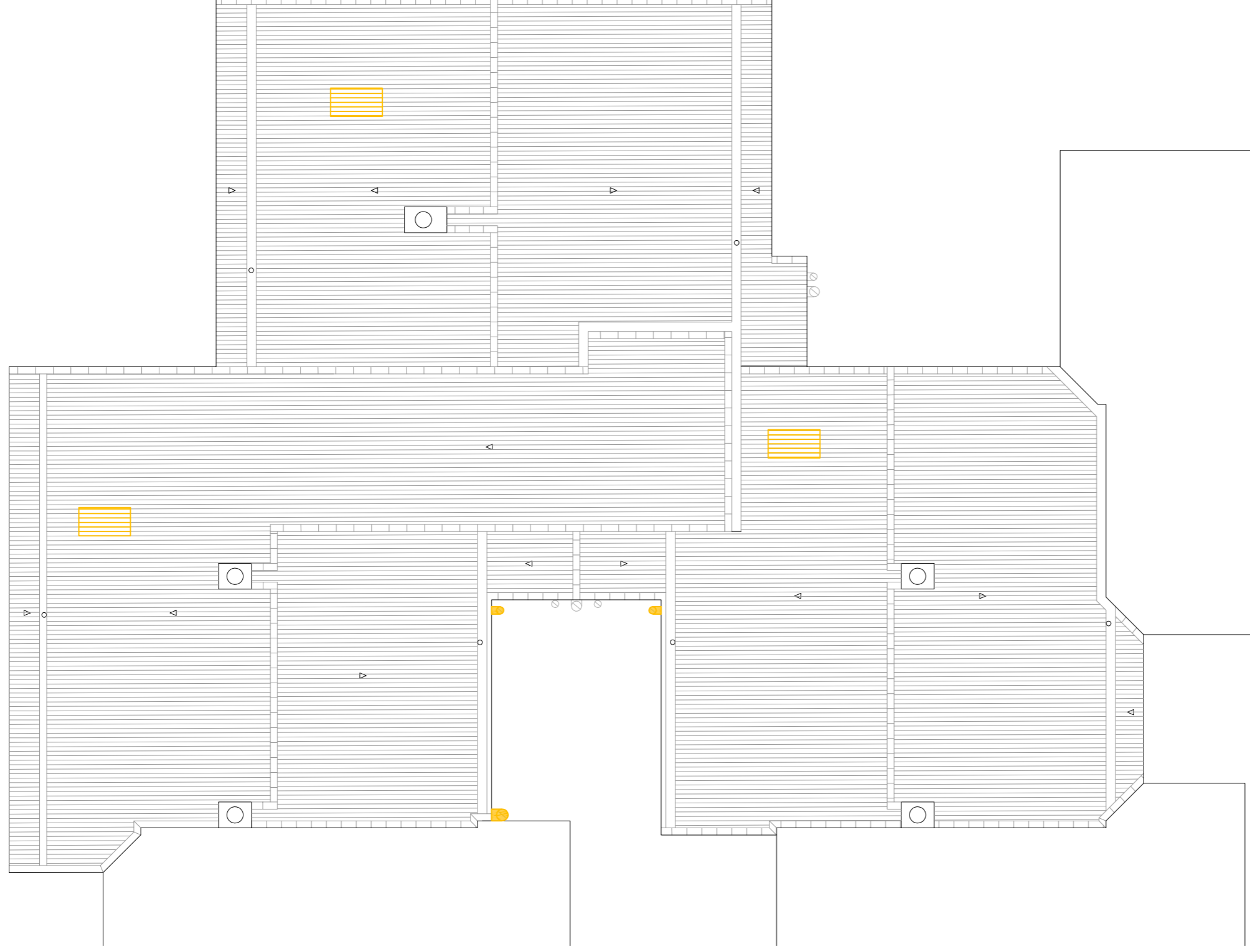

som·open·energy
arquitectura · enginyeria · obres · energia · sostenibilitat · salut
www.somopenenergy.com | 977 00 00 00 | info@somopenenergy.com

PLANTA COBERTA



LLEGENDA

Enderrocs

-  Retirada d'escopidor i aplacat.
-  Retirada de fusteria.
-  Desplaçament d'instal·lacions.
-  Enderroc de coberta inclinada.
-  Enderroc de façana i autoconstruccions.

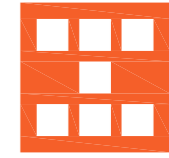

Agència de l'Habitatge
de Catalunya

PROJECTE: REHABILITACIÓ ENERGÈTICA EDIFICI PLURIFAMILIAR
BLOC 6C

PLÀNOL: ENDERROC
PLANTA COBERTA

EMPLAÇAMENT: C/ DEL RIU LLOBREGAT, 6, ESCALA C, CAMP CLAR - FRANCOLÍ, 43006, TARRAGONA

ESCALA: 1/100



DATA: 03-10-2024

NÚM PLÀNOL:

6C - AC 09





som·open·energy
arquitectura · enginyeria · obres · energia · sostenibilitat · salut



ALÇAT NORD

LLEGENDA

Enderrocs

-  Retirada d'escopidor i aplacat.
-  Retirada de fusteria.
-  Desplaçament d'instal·lacions.
-  Enderroc de coberta inclinada.
-  Enderroc de façana i autoconstruccions.

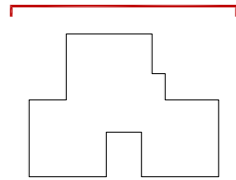



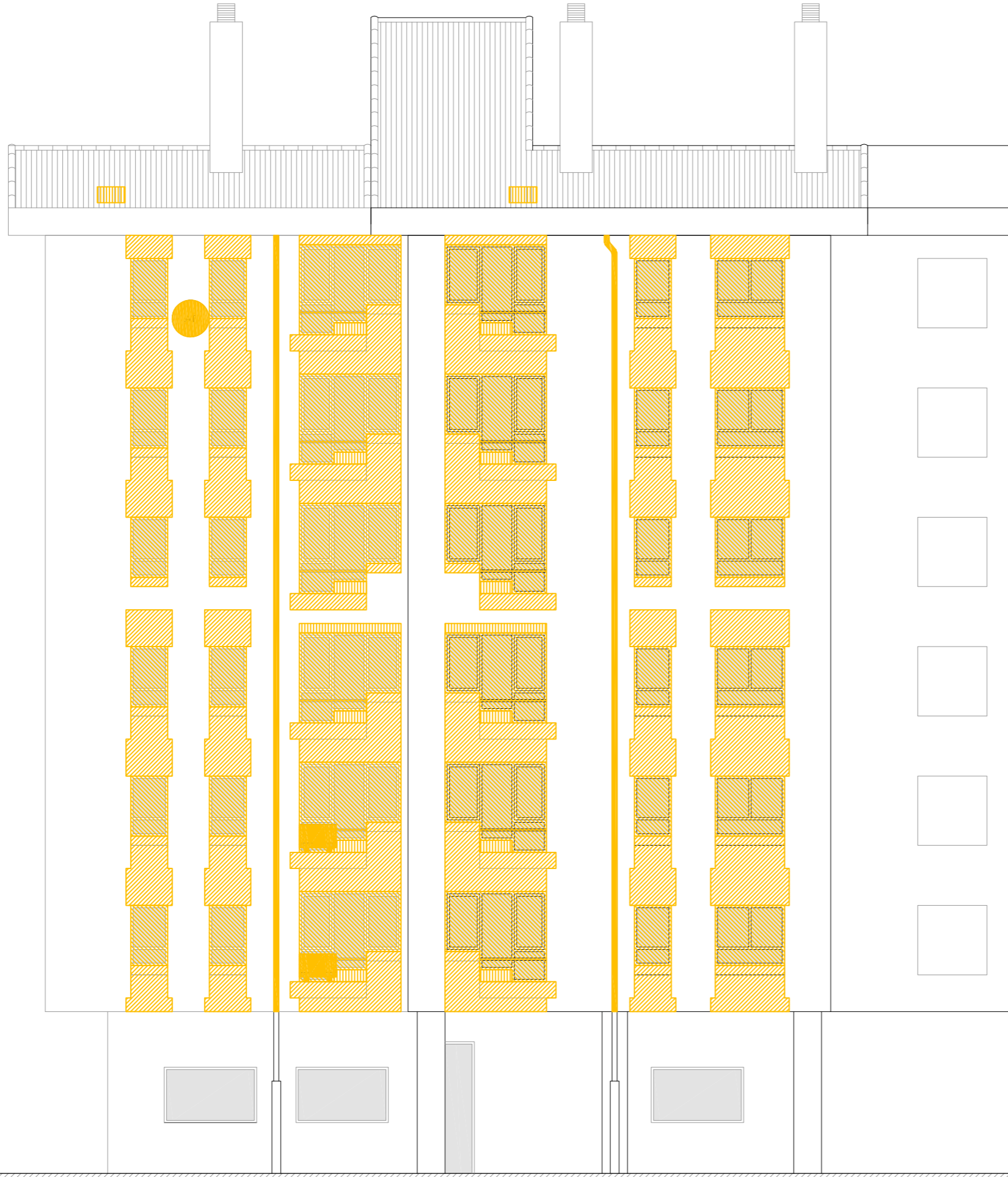

ALÇAT OEST



LLEGENDA

Enderrocs

-  Retirada d'escopidor i aplacat.
-  Retirada de fusteria.
-  Desplaçament d'instal·lacions.
-  Enderroc de coberta inclinada.
-  Enderroc de façana i autoconstruccions.

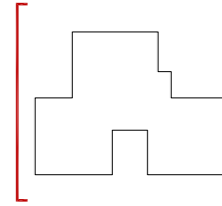





ALÇAT EST



LLEGENDA

Enderrocs

-  Retirada d'escopidor i aplacat.
-  Retirada de fusteria.
-  Desplaçament d'instal·lacions.
-  Enderroc de coberta inclinada.
-  Enderroc de façana i autoconstruccions.

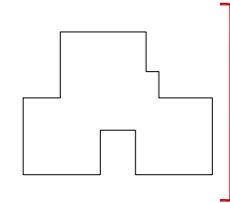

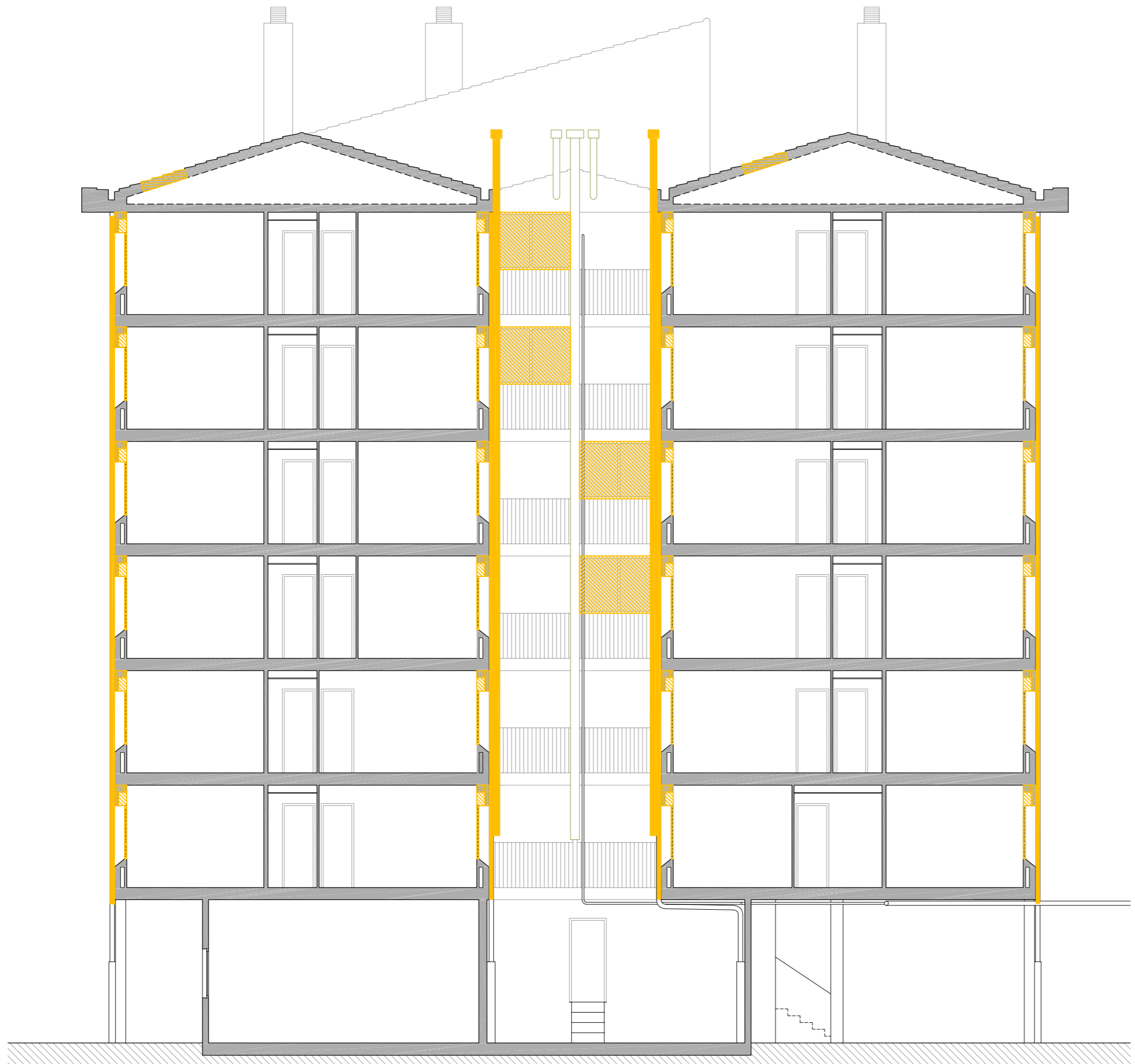

SECCIÓ LONGITUDINAL 1

LLEGENDA

Enderrocs

- Retirada d'escopidor i aplacat.
- Retirada de fusteria.
- Desplaçament d'instal·lacions.
- Enderroc de coberta inclinada.
- Enderroc de façana i autoconstruccions.

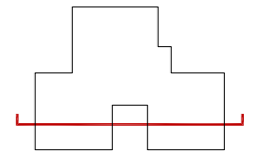





| | | | |
|---|--|------------------------|---|
| PROJECTE: REHABILITACIÓ ENERGÈTICA EDIFICI PLURIFAMILIAR BLOC 6C | ESCALA: 1/100 | NÚM PLÀNOL: 6C - AC 13 | <small>arquitectura · enginyeria · obres · energia · sostenibilitat · salut</small> <small>www.somopenenergy.com</small> |
| | PLÀNOL: ENDERROC SECCIÓ LONGITUDINAL 1 | DATA: 03-10-2024 | |



SECCIÓ LONGITUDINAL 2

LLEGENDA

Enderrocs

-  Retirada d'escopidor i aplacat.
-  Retirada de fusteria.
-  Desplaçament d'instal·lacions.
-  Enderroc de coberta inclinada.
-  Enderroc de façana i autoconstruccions.

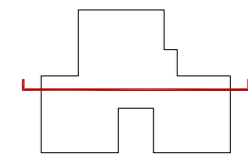





SECCIÓ TRANSVERSAL 1



LLEGENDA

Enderrocs

-  Retirada d'escopidor i aplacat.
-  Retirada de fusteria.
-  Desplaçament d'instal·lacions.
-  Enderroc de coberta inclinada.
-  Enderroc de façana i autoconstruccions.

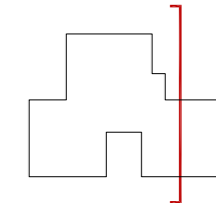



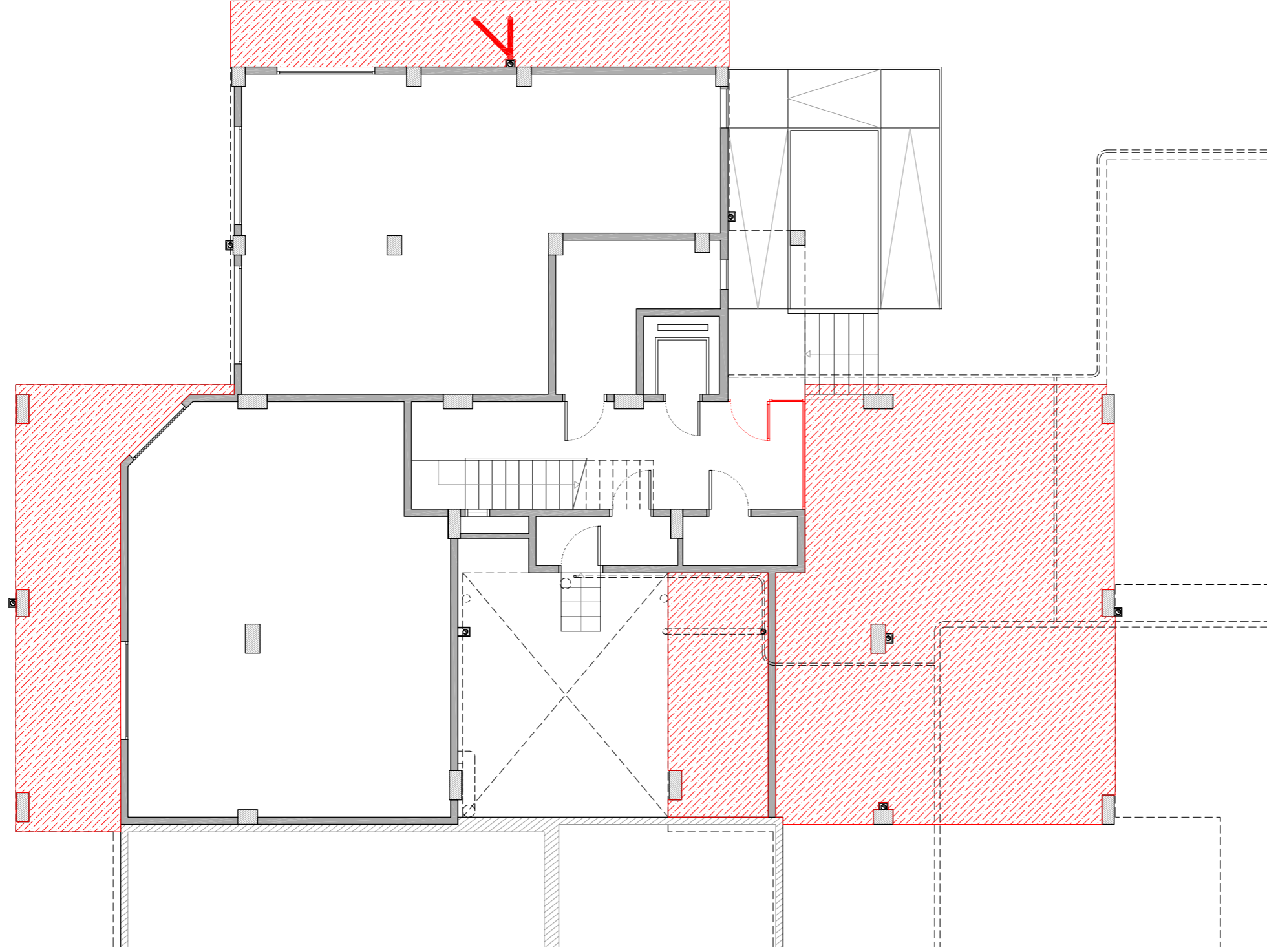



PLANTA BAIXA



LLEGENDA

Obra nova

-  Reconstrucció d'ampit.
-  Col·locació de nova fusteria i/o barana.
-  Col·locació de noves instal·lacions.
-  Col·locació de SATE en façana.
-  Col·locació de SATE en parament superior.
-  Col·locació d'aïllament tèrmic en terra en espai no habitable.
-  Reconstrucció coberta.

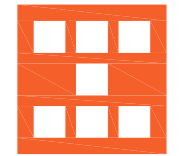

Agència de l'Habitatge
de Catalunya

PROJECTE: REHABILITACIÓ ENERGÈTICA EDIFICI PLURIFAMILIAR

BLOC 6C

PLÀNOL:
OBRA NOVA
PLANTA BAIXA

EMPLAÇAMENT: C/ DEL RIU LLOBREGAT, 6, ESCALA C, CAMP CLAR - FRANCOLÍ, 43006, TARRAGONA

ESCALA: 1/100



DATA: 03-10-2024

NÚM PLÀNOL:

6C - AC 16





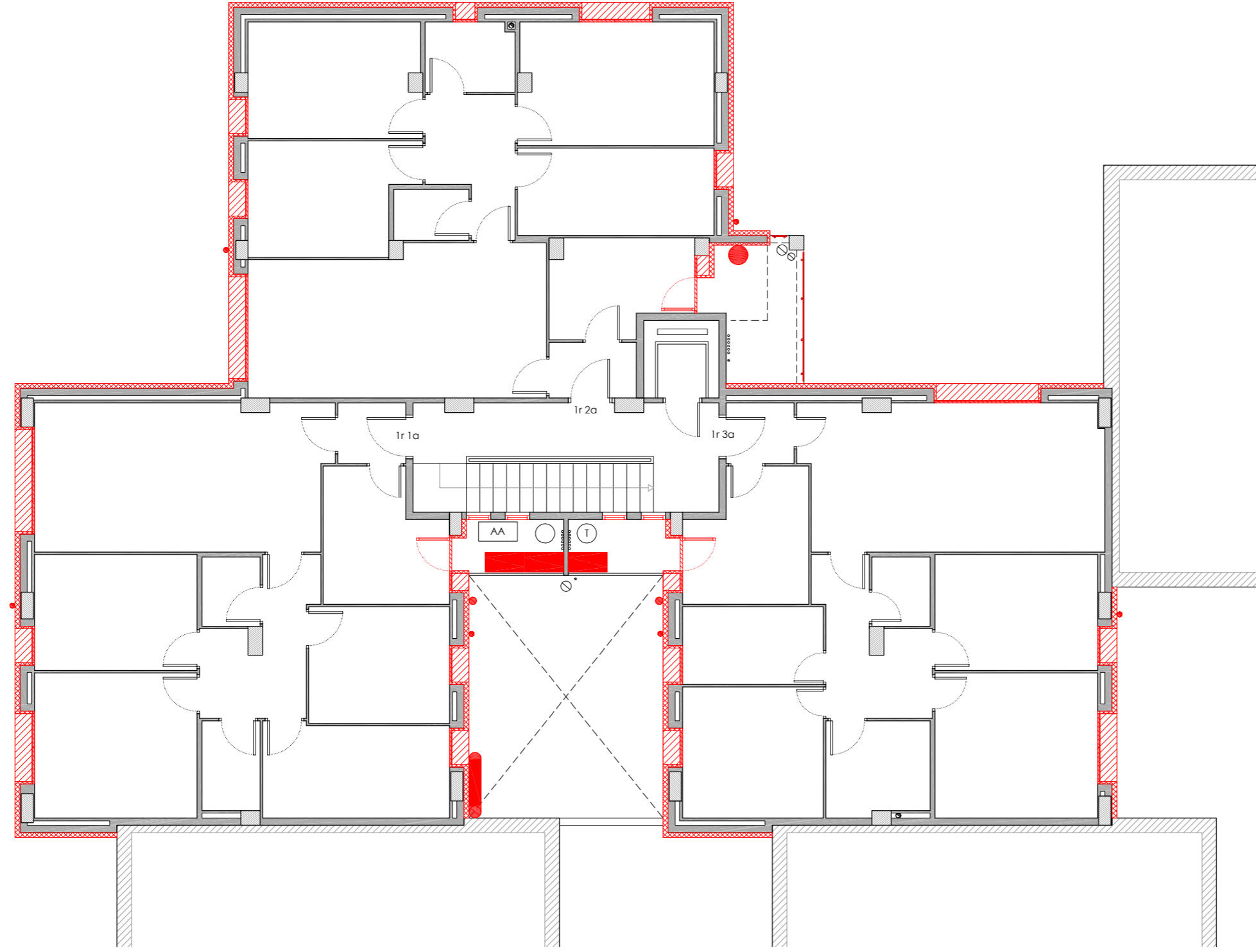

som·open·energy
arquitectura · enginyeria · obres · energia · sostenibilitat · salut

PLANTA PRIMERA



LLEGENDA

Obra nova

-  Reconstrucció d'ampit.
-  Col·locació de nova fusteria i/o barana.
-  Col·locació de noves instal·lacions.
-  Col·locació de SATE en façana.
-  Col·locació de SATE en parament superior.
-  Col·locació d'aïllament tèrmic en terra en espai no habitable.
-  Reconstrucció coberta.



Agència de l'Habitatge
de Catalunya

PROJECTE: REHABILITACIÓ ENERGÈTICA EDIFICI PLURIFAMILIAR
BLOC 6C

PLÀNOL: OBRA NOVA
PLANTA PRIMERA

EMPLAÇAMENT: C/ DEL RIU LLOBREGAT, 6, ESCALA C, CAMP CLAR - FRANCOLÍ, 43006, TARRAGONA

ESCALA: 1/100

NÚM PLÀNOL:

6C - AC 17

DATA: 03-10-2024





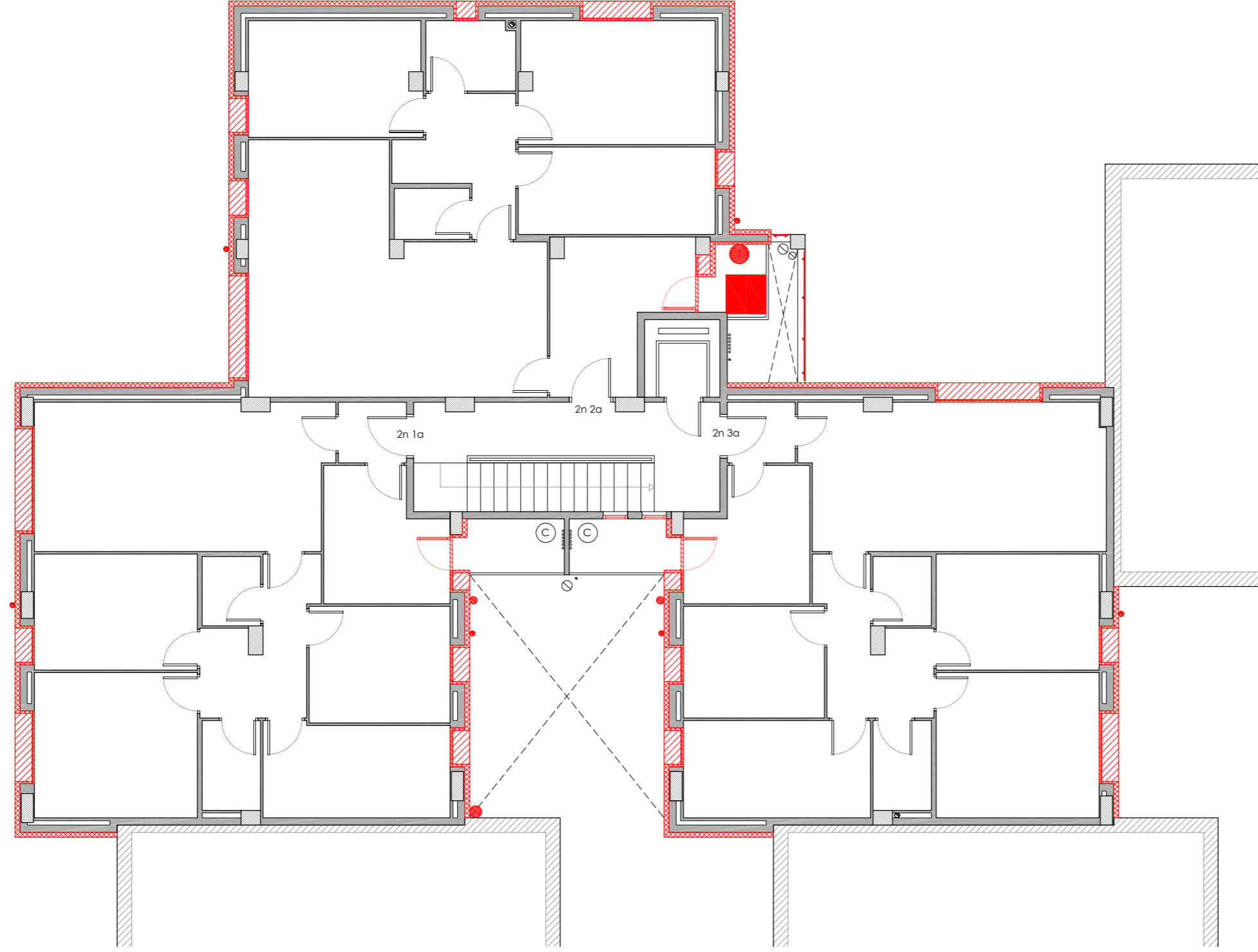

som·open·energy
arquitectura · enginyeria · obres · energia · sostenibilitat · salut

PLANTA SEGONA



LLEGENDA

Obra nova

-  Reconstrucció d'ampit.
-  Col·locació de nova fusteria i/o barana.
-  Col·locació de noves instal·lacions.
-  Col·locació de SATE en façana.
-  Col·locació de SATE en parament superior.
-  Col·locació d'aïllament tèrmic en terra en espai no habitable.
-  Reconstrucció coberta.

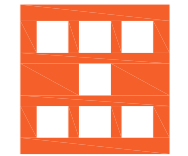

Agència de l'Habitatge
de Catalunya

PROJECTE: REHABILITACIÓ ENERGÈTICA EDIFICI PLURIFAMILIAR
BLOC 6C

PLÀNOL: OBRA NOVA
PLANTA SEGONA

EMPLAÇAMENT: C/ DEL RIU LLOBREGAT, 6, ESCALA C, CAMP CLAR - FRANCOLÍ, 43006, TARRAGONA

ESCALA: 1/100

NÚM PLÀNOL:

DATA: 03-10-2024

6C - AC 18





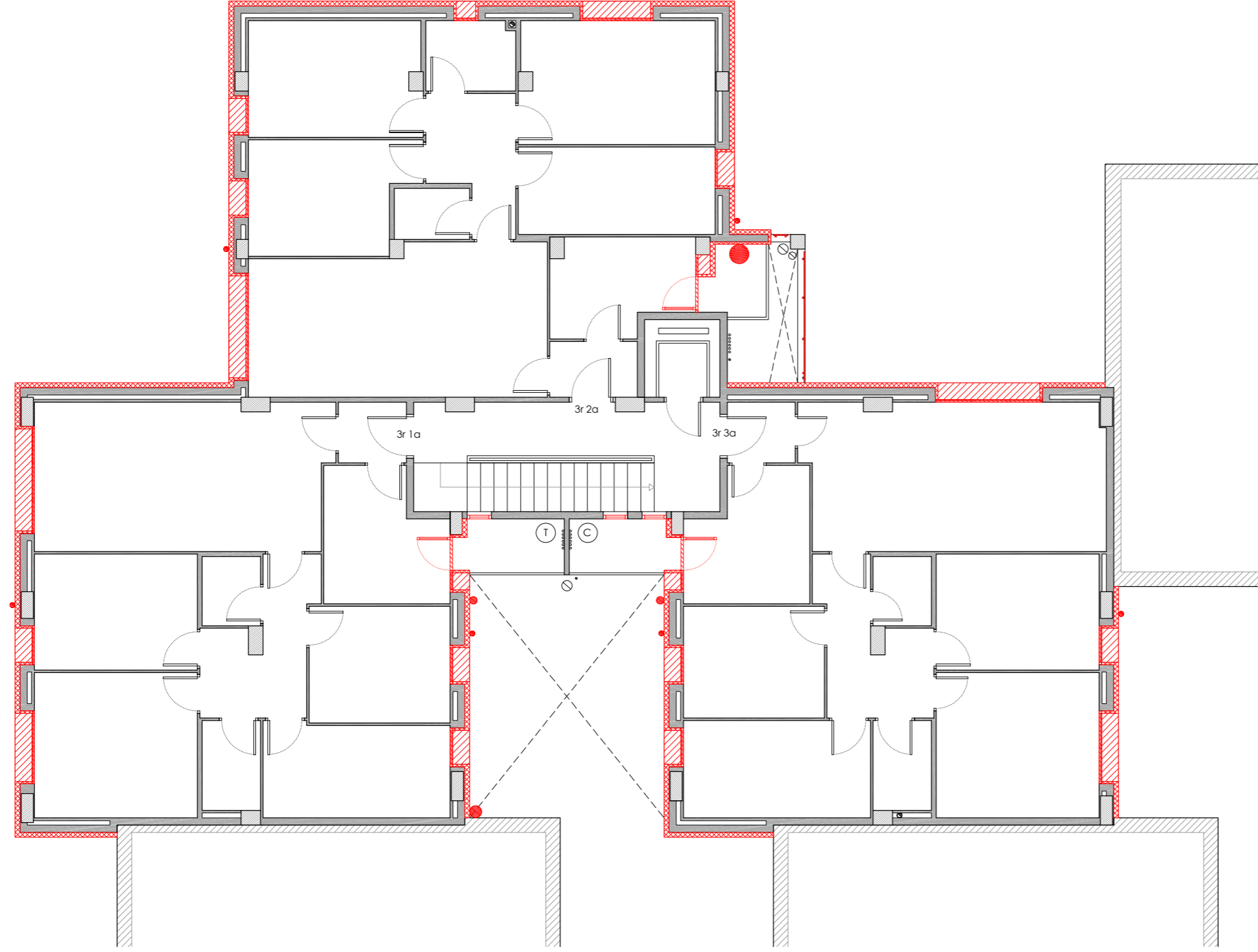

som·open·energy
arquitectura · enginyeria · obres · energia · sostenibilitat · salut

PLANTA TERCERA



LLEGENDA

Obra nova

-  Reconstrucció d'ampit.
-  Col·locació de nova fusteria i/o barana.
-  Col·locació de noves instal·lacions.
-  Col·locació de SATE en façana.
-  Col·locació de SATE en parament superior.
-  Col·locació d'aïllament tèrmic en terra en espai no habitable.
-  Reconstrucció coberta.

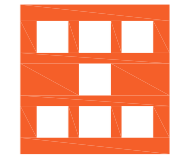

Agència de l'Habitatge
de Catalunya

PROJECTE: REHABILITACIÓ ENERGÈTICA EDIFICI PLURIFAMILIAR
BLOC 6C

PLÀNOL: OBRA NOVA
PLANTA TERCERA

EMPLAÇAMENT: C/ DEL RIU LLOBREGAT, 6, ESCALA C, CAMP CLAR - FRANCOLÍ, 43006, TARRAGONA

ESCALA: 1/100
DATA: 03-10-2024

NÚM PLÀNOL:
6C - AC 19





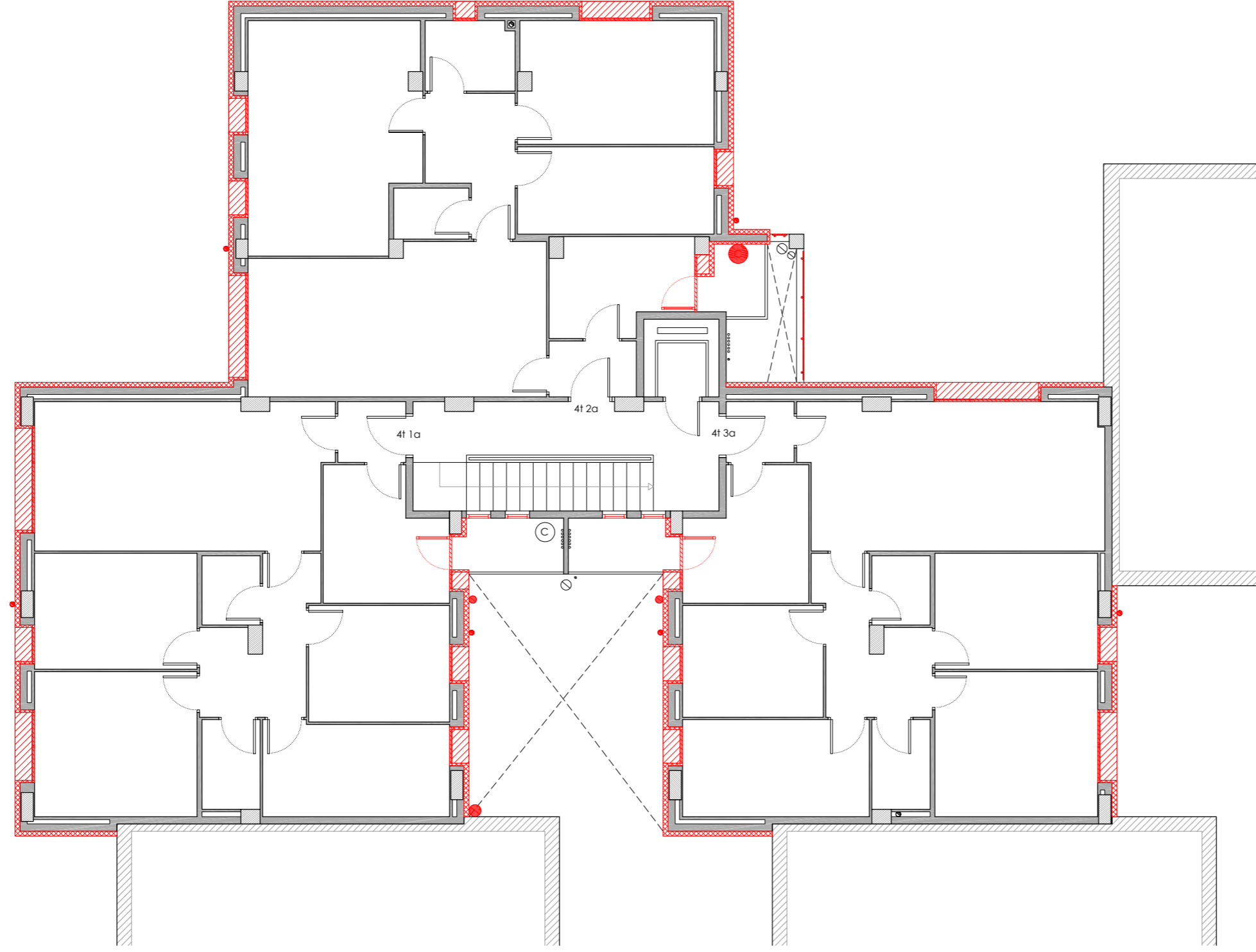

som·open·energy
arquitectura · enginyeria · obres · energia · sostenibilitat · salut

PLANTA QUARTA



LLEGENDA

Obra nova

-  Reconstrucció d'ampit.
-  Col·locació de nova fusteria i/o barana.
-  Col·locació de noves instal·lacions.
-  Col·locació de SATE en façana.
-  Col·locació de SATE en parament superior.
-  Col·locació d'aïllament tèrmic en terra en espai no habitable.
-  Reconstrucció coberta.

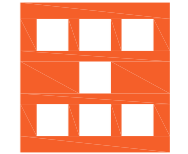

Agència de l'Habitatge
de Catalunya

PROJECTE: REHABILITACIÓ ENERGÈTICA EDIFICI PLURIFAMILIAR
BLOC 6C

PLÀNOL: OBRA NOVA
PLANTA QUARTA

EMPLAÇAMENT: C/ DEL RIU LLOBREGAT, 6, ESCALA C, CAMP CLAR - FRANCOLÍ, 43006, TARRAGONA

ESCALA: 1/100
DATA: 03-10-2024

NÚM PLÀNOL:
6C - AC 20





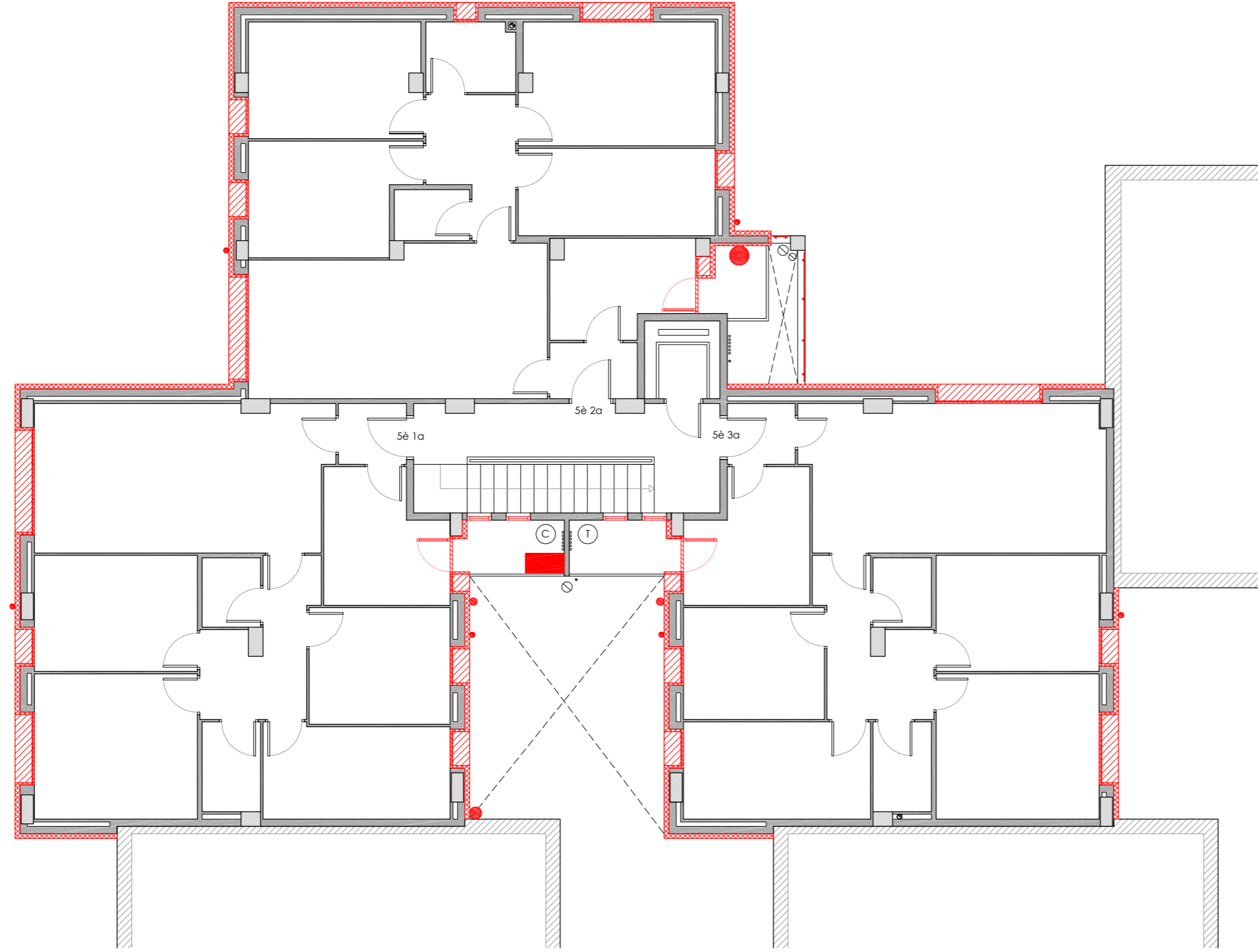

som·open·energy
arquitectura · enginyeria · obres · energia · sostenibilitat · salut

PLANTA CINQUENA



LLEGENDA

Obra nova

-  Reconstrucció d'ampit.
-  Col·locació de nova fusteria i/o barana.
-  Col·locació de noves instal·lacions.
-  Col·locació de SATE en façana.
-  Col·locació de SATE en parament superior.
-  Col·locació d'aïllament tèrmic en terra en espai no habitable.
-  Reconstrucció coberta.

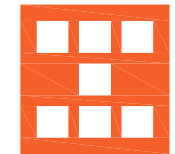

Agència de l'Habitatge
de Catalunya

PROJECTE: REHABILITACIÓ ENERGÈTICA EDIFICI PLURIFAMILIAR

BLOC 6C

PLÀNOL:
OBRA NOVA
PLANTA CINQUENA

EMPLAÇAMENT: C/ DEL RIU LLOBREGAT, 6, ESCALA C, CAMP CLAR - FRANCOLÍ, 43006, TARRAGONA

ESCALA: 1/100

NÚM PLÀNOL:

DATA: 03-10-2024

6C - AC 21





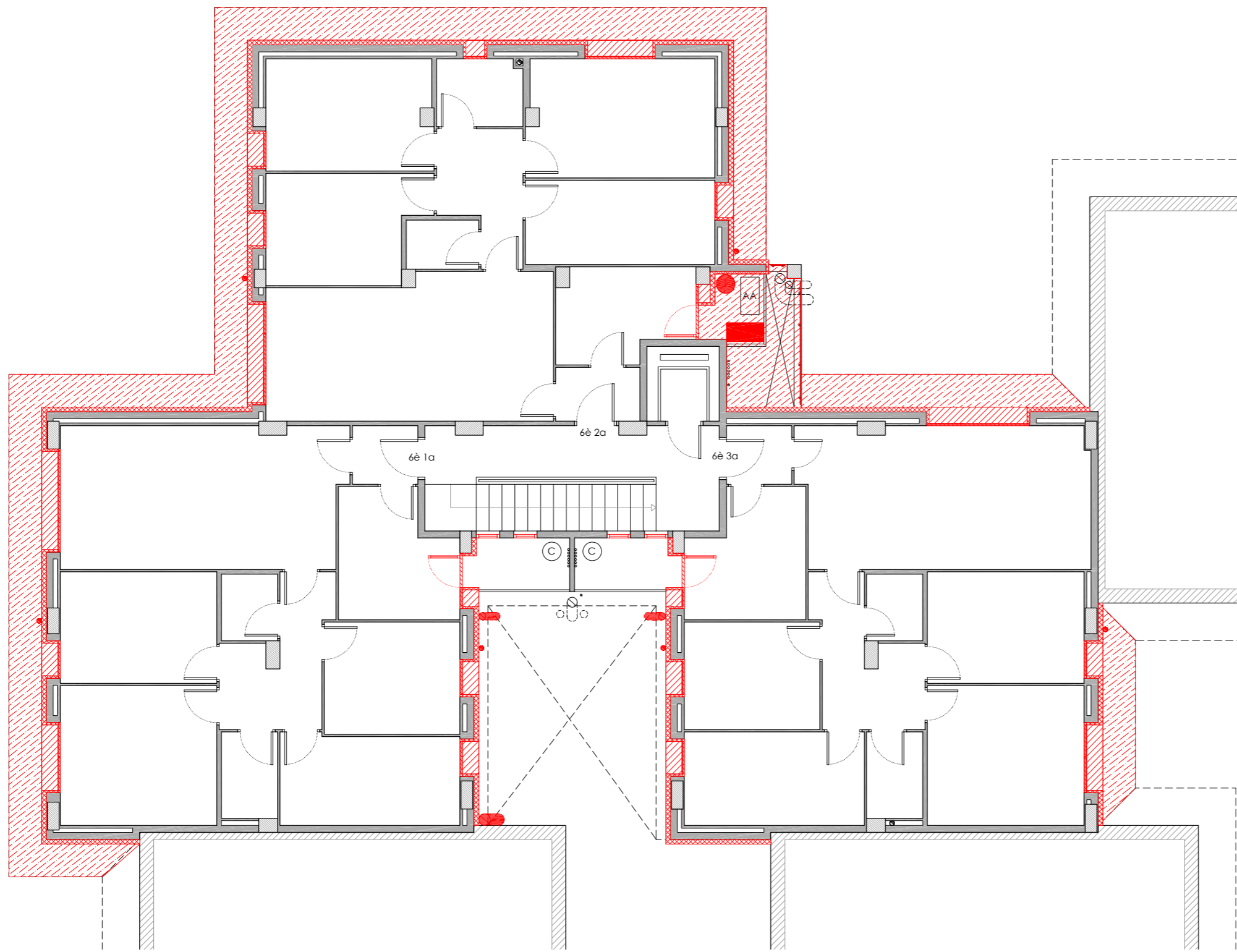

som·open·energy
arquitectura · enginyeria · obres · energia · sostenibilitat · salut

PLANTA SISENA



LLEGENDA

Obra nova





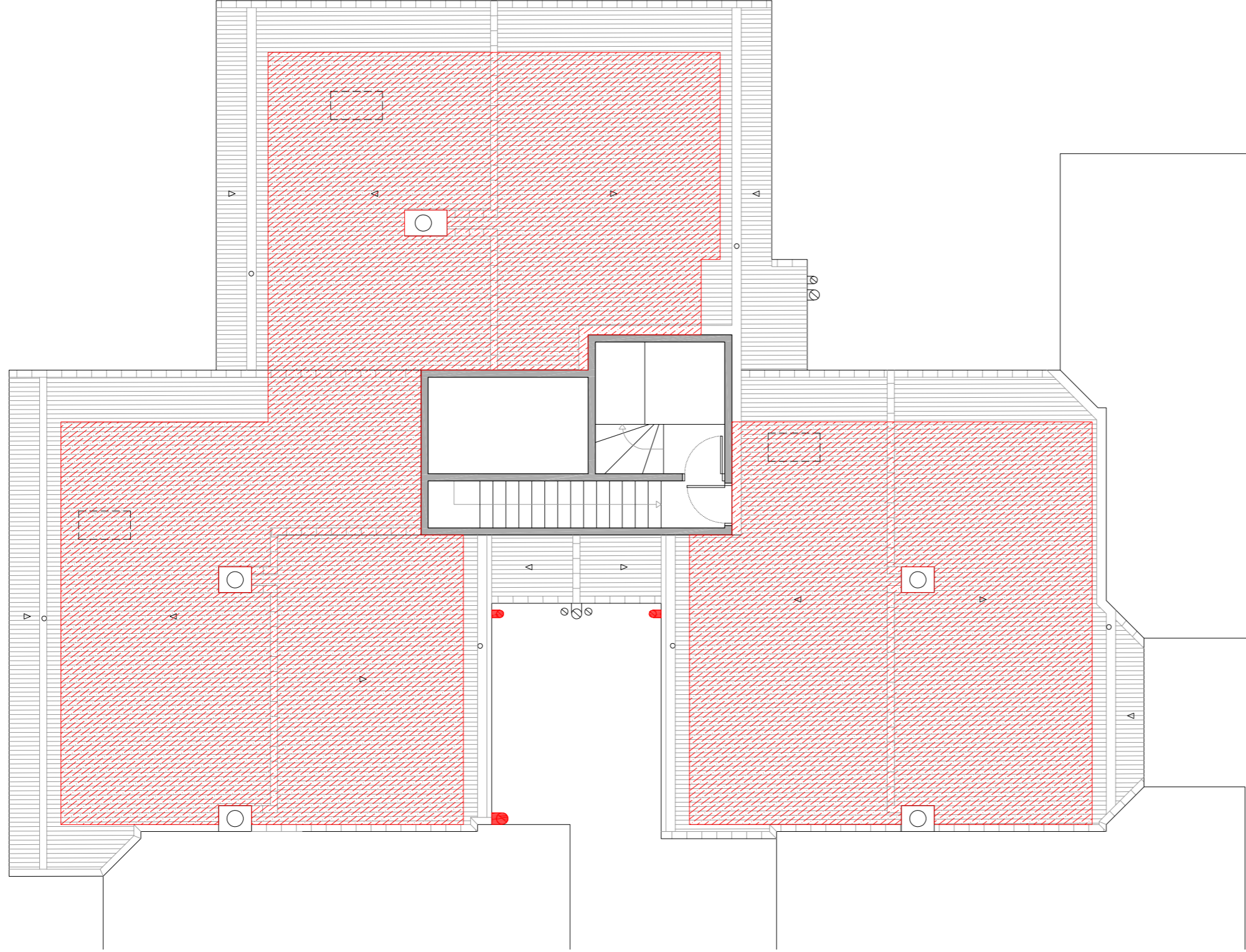

-  Reconstrucció d'ampit.
-  Col·locació de nova fusteria i/o barana.
-  Col·locació de noves instal·lacions.
-  Col·locació de SATE en façana.
-  Col·locació de SATE en parament superior.
-  Col·locació d'aïllament tèrmic en terra en espai no habitable.
-  Reconstrucció coberta.

PLANTA SOTA COBERTA



LLEGENDA

Obra nova





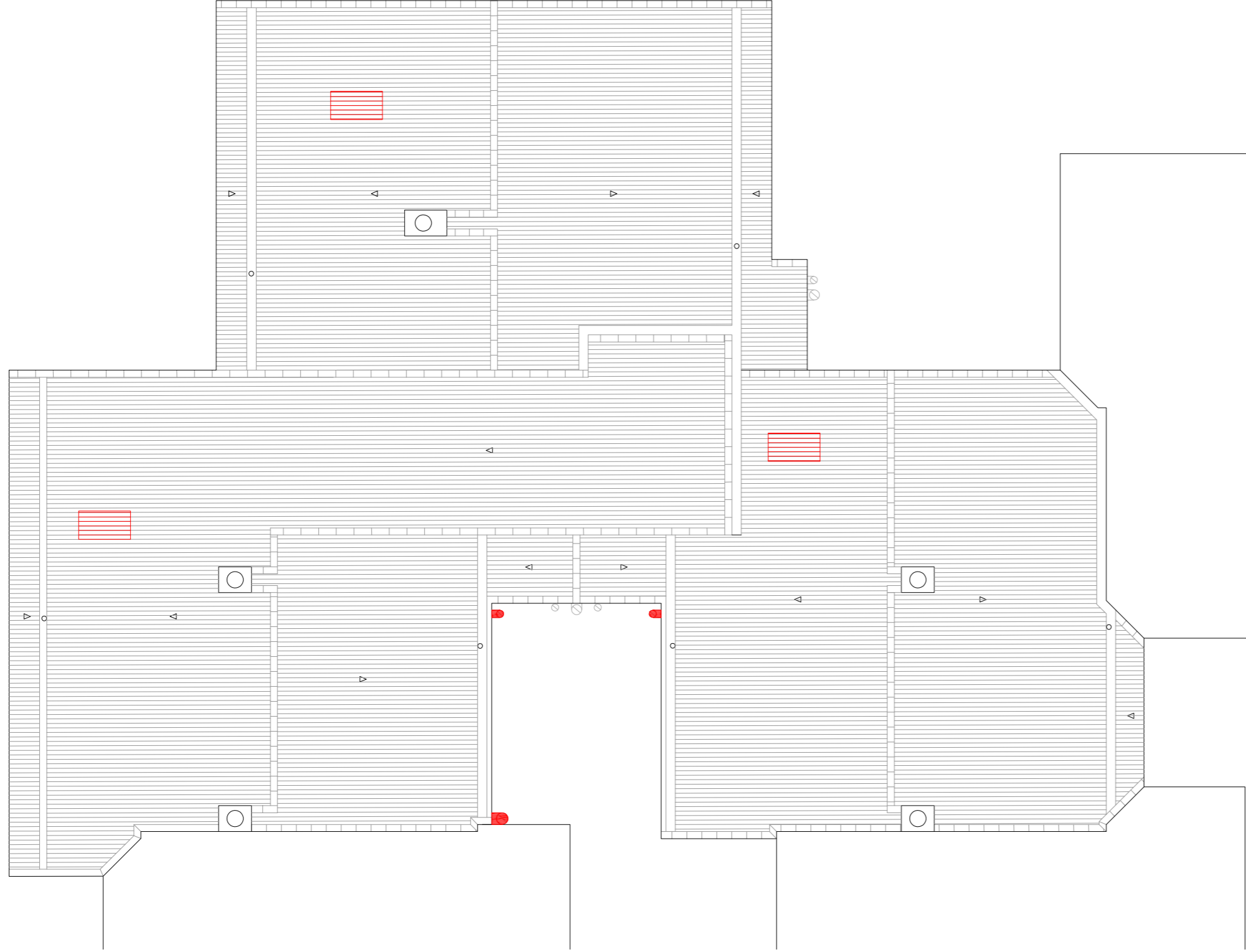

-  Reconstrucció d'ampit.
-  Col·locació de nova fusteria i/o barana.
-  Col·locació de noves instal·lacions.
-  Col·locació de SATE en façana.
-  Col·locació de SATE en parament superior.
-  Col·locació d'aïllament tèrmic en terra en espai no habitable.
-  Reconstrucció coberta.

PLANTA COBERTA



LLEGENDA

Obra nova

-  Reconstrucció d'ampit.
-  Col·locació de nova fusteria i/o barana.
-  Col·locació de noves instal·lacions.
-  Col·locació de SATE en façana.
-  Col·locació de SATE en parament superior.
-  Col·locació d'aïllament tèrmic en terra en espai no habitable.
-  Reconstrucció coberta.

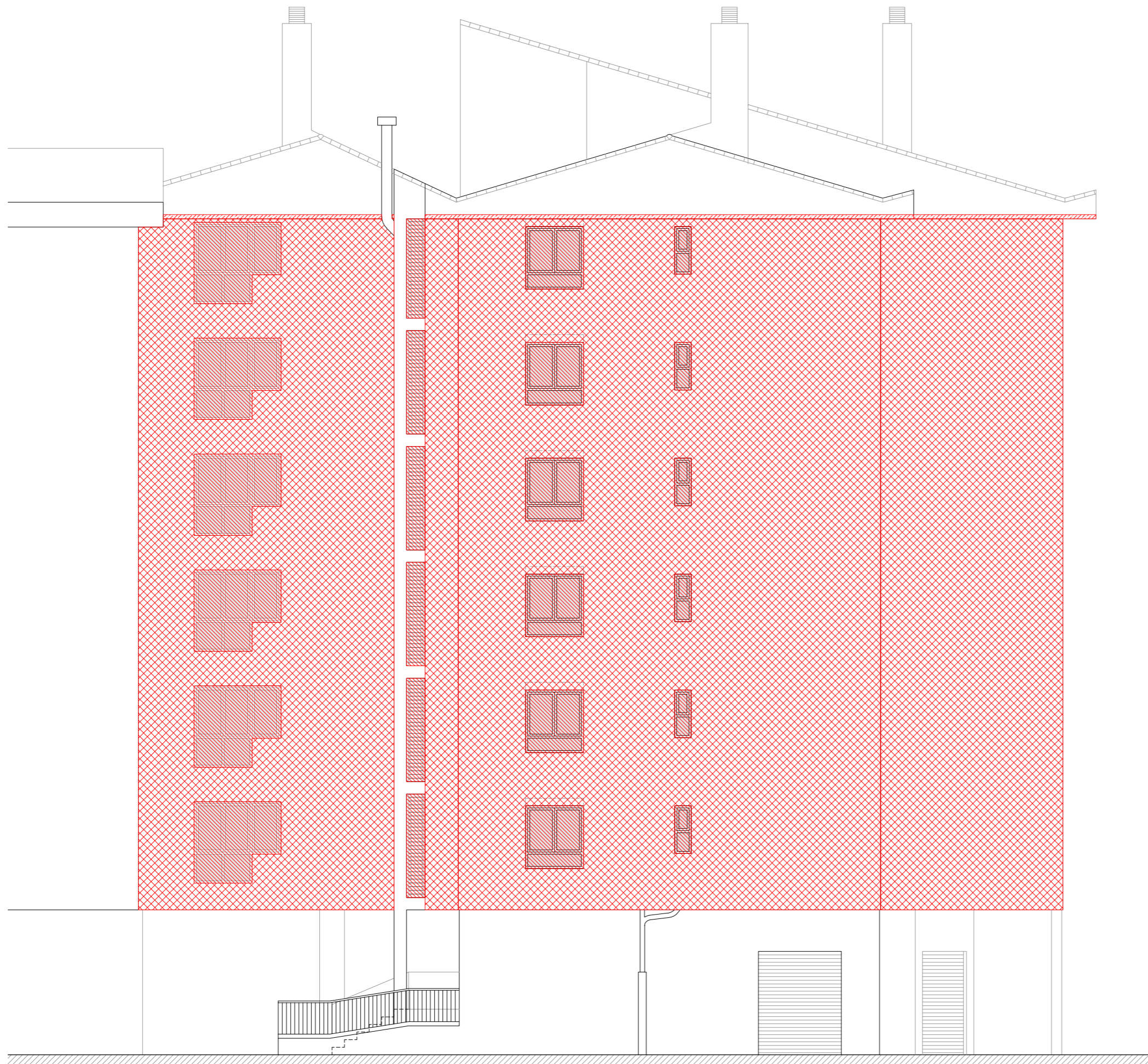



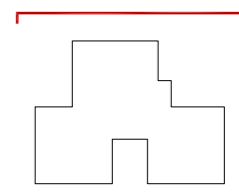



ALÇAT NORD



LLEGENDA

Obra nova





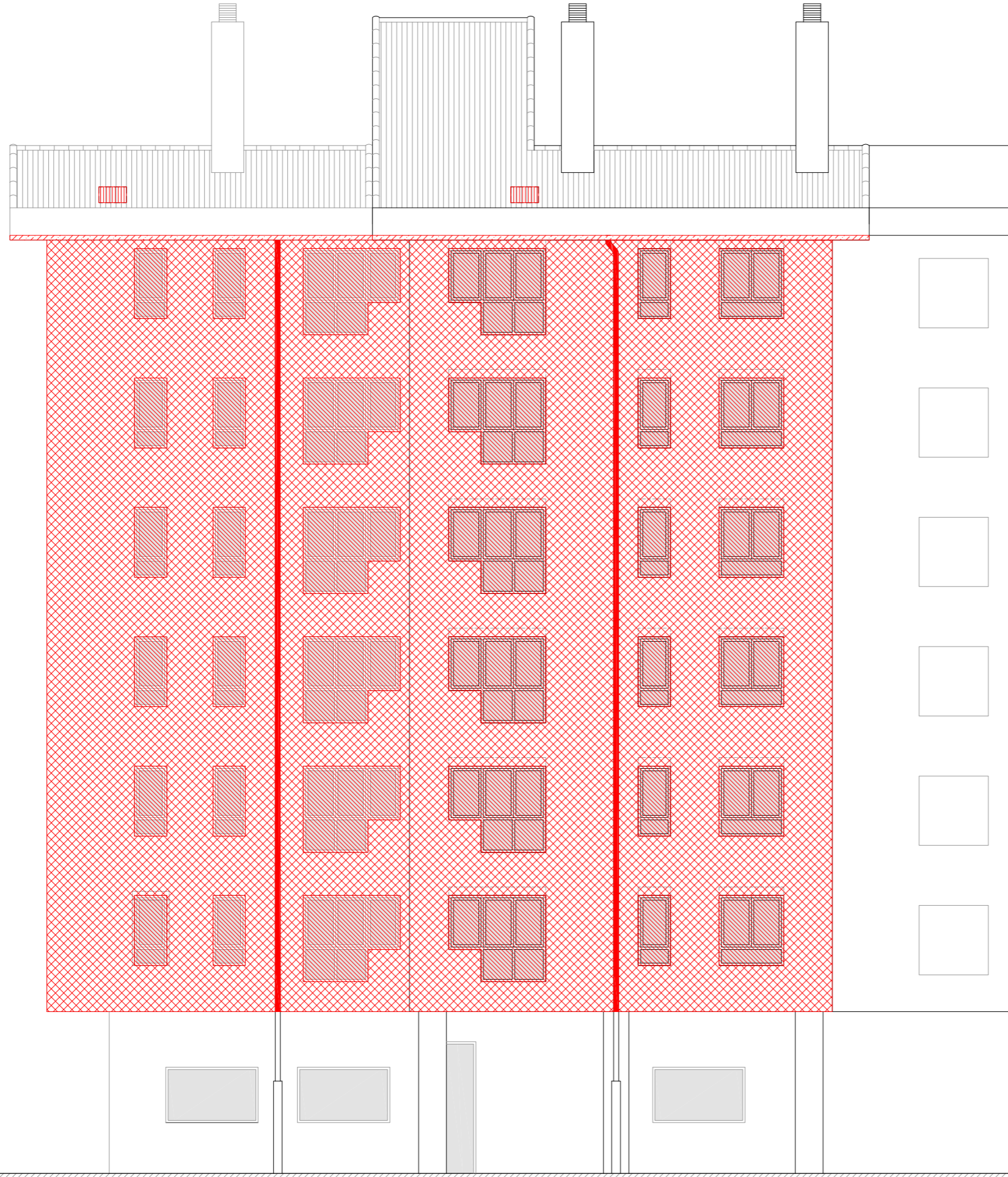

-  Reconstrucció d'ampit.
-  Col·locació de nova fusteria i/o barana.
-  Col·locació de noves instal·lacions.
-  Col·locació de SATE en façana.
-  Col·locació de SATE en parament superior.
-  Col·locació d'aïllament tèrmic en terra en espai no habitable.
-  Reconstrucció coberta.

ALÇAT OEST



LLEGENDA

Obra nova

-  Reconstrucció d'ampit.
-  Col·locació de nova fusteria i/o barana.
-  Col·locació de noves instal·lacions.
-  Col·locació de SATE en façana.
-  Col·locació de SATE en parament superior.
-  Col·locació d'aïllament tèrmic en terra en espai no habitable.
-  Reconstrucció coberta.

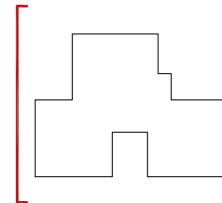



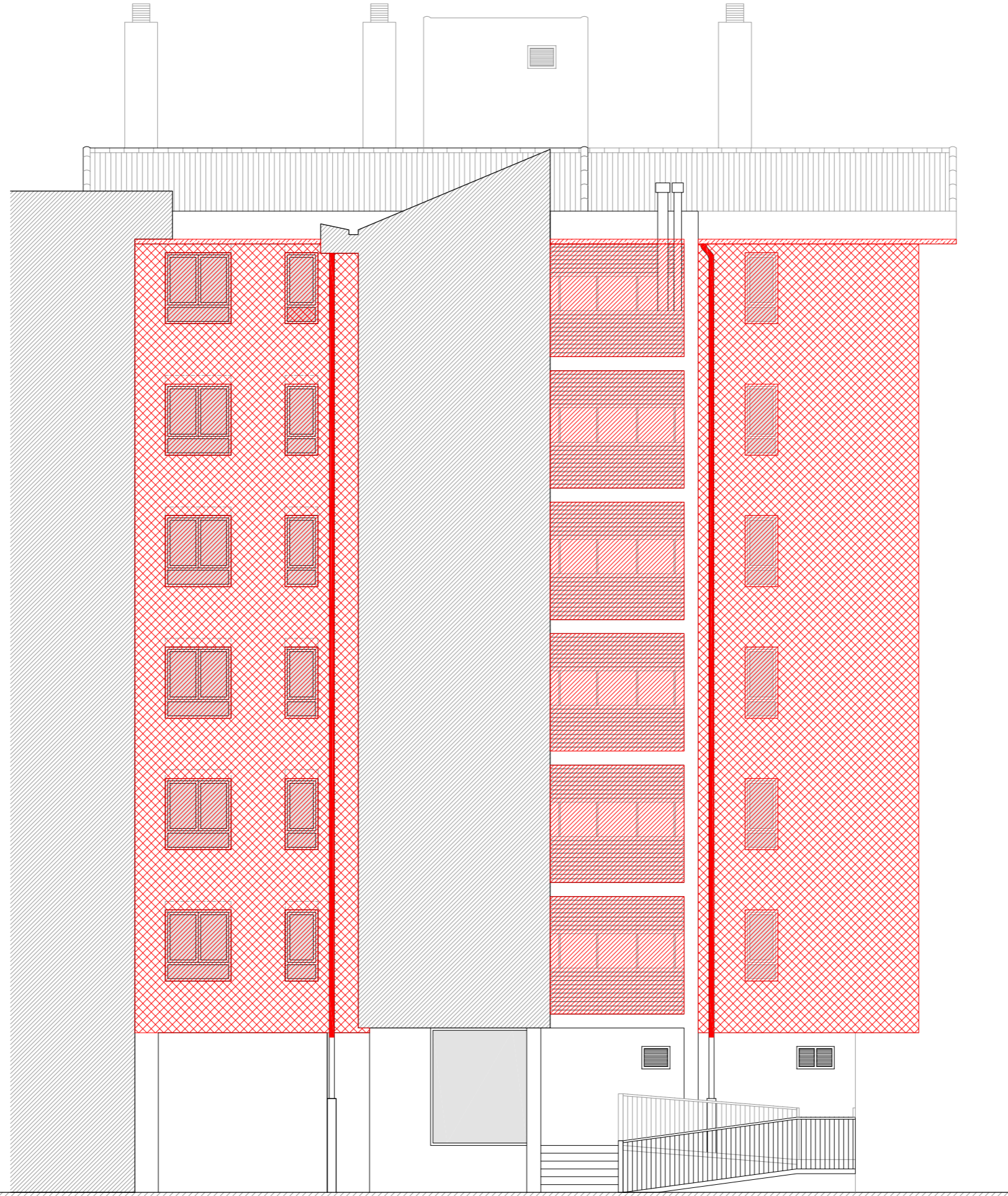



ALÇAT EST



LLEGENDA

Obra nova

-  Reconstrucció d'ampit.
-  Col·locació de nova fusteria i/o barana.
-  Col·locació de noves instal·lacions.
-  Col·locació de SATE en façana.
-  Col·locació de SATE en parament superior.
-  Col·locació d'aïllament tèrmic en terra en espai no habitable.
-  Reconstrucció coberta.

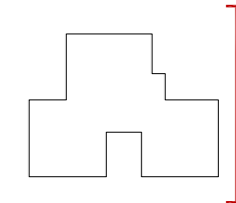

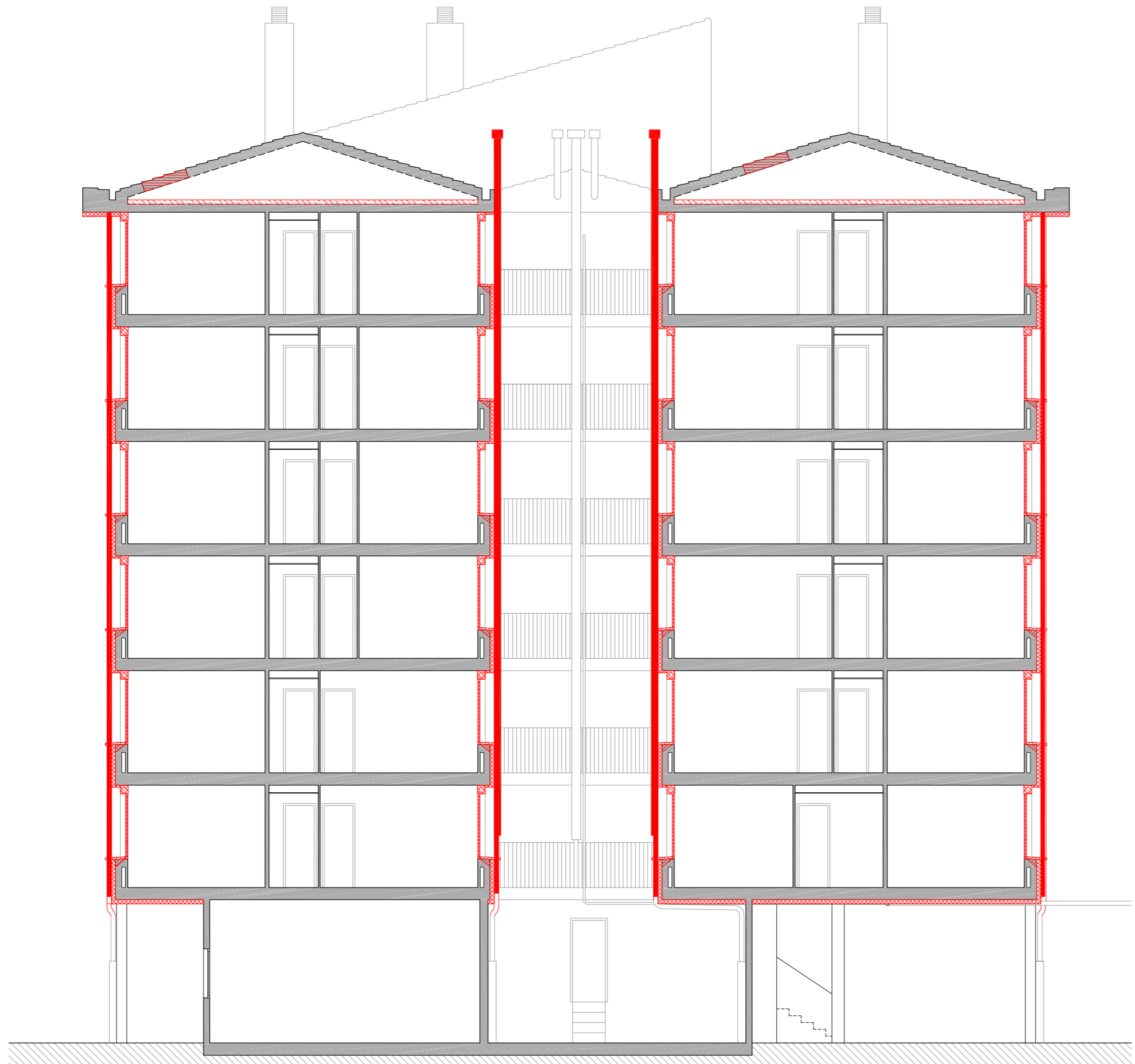







SECCIÓ LONGITUDINAL 1

LLEGENDA

Obra nova

-  Reconstrucció d'ampit.
-  Col·locació de nova fusteria i/o barana.
-  Col·locació de noves instal·lacions.
-  Col·locació de SATE en façana.
-  Col·locació de SATE en parament superior.
-  Col·locació d'aïllament tèrmic en terra en espai no habitable.
-  Reconstrucció coberta.

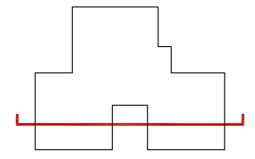



SECCIÓ LONGITUDINAL 2

LLEGENDA

Obra nova

- Reconstrucció d'ampit.
- Col·locació de nova fusteria i/o barana.
- Col·locació de noves instal·lacions.
- Col·locació de SATE en façana.
- Col·locació de SATE en parament superior.
- Col·locació d'aïllament tèrmic en terra en espai no habitable.
- Reconstrucció coberta.

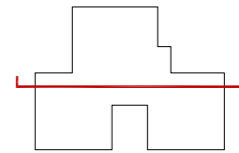



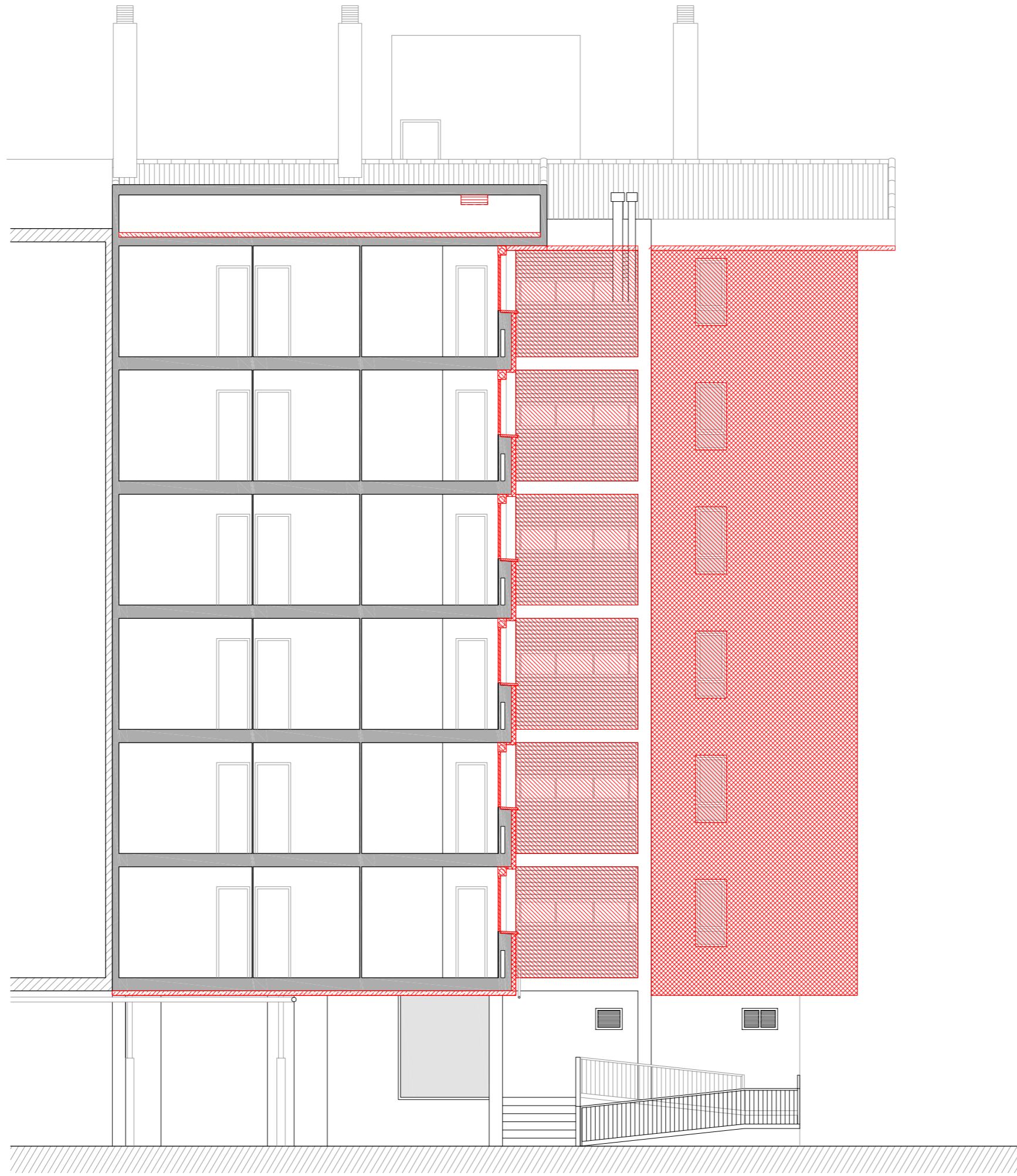



SECCIÓ TRANSVERSAL1



LLEGENDA

Obra nova

-  Reconstrucció d'ampit.
-  Col·locació de nova fusteria i/o barana.
-  Col·locació de noves instal·lacions.
-  Col·locació de SATE en façana.
-  Col·locació de SATE en parament superior.
-  Col·locació d'aïllament tèrmic en terra en espai no habitable.
-  Reconstrucció coberta.

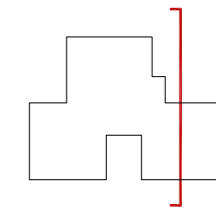

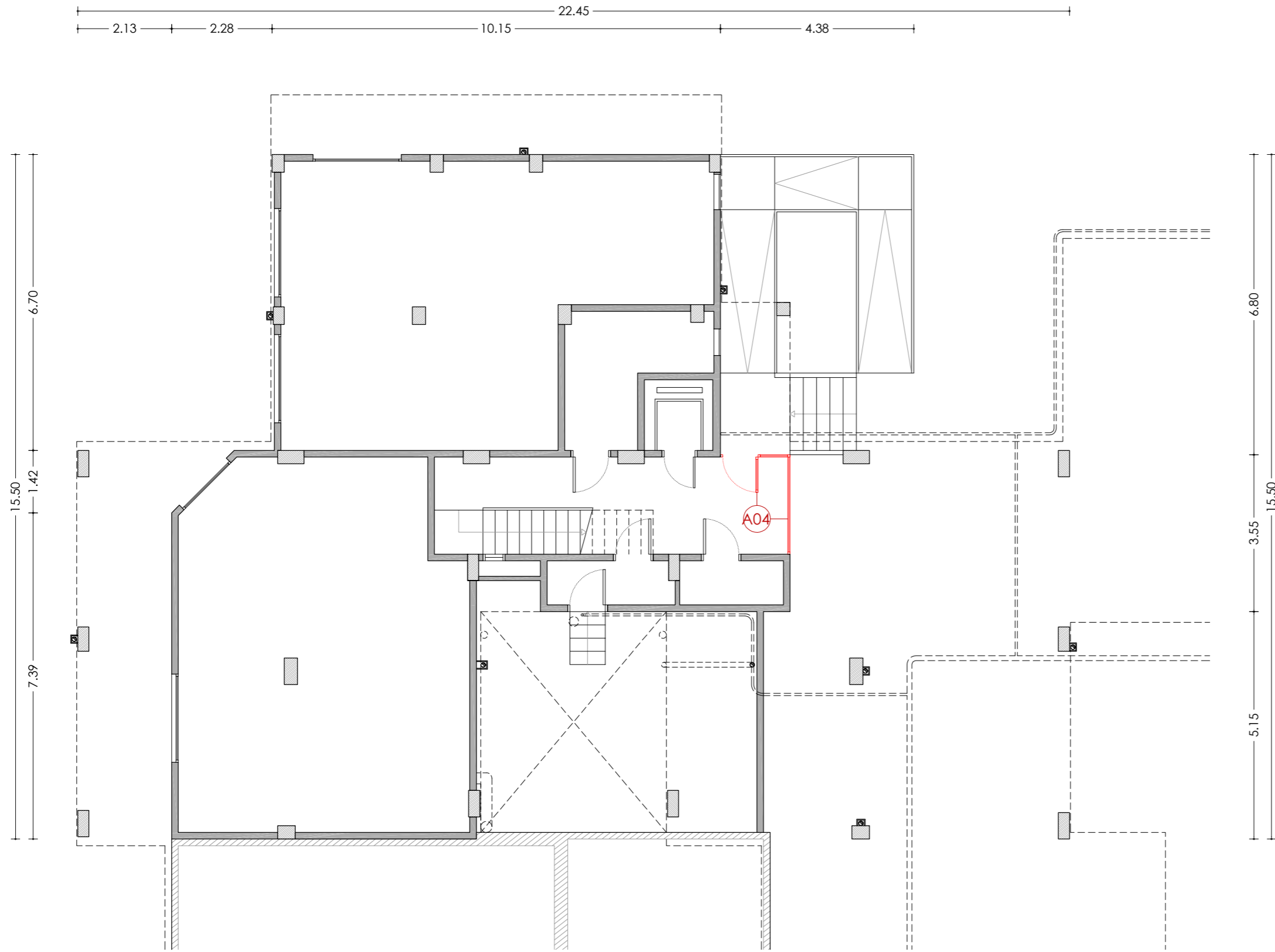

PLANTA BAIXA

LLEGENDA

ACTUACIONS TIPUS A - REHABILITACIÓ ENERGÈTIC

- A01** Aïllament tèrmic per l'exterior tipus SATE de 10cm de EPS.
- A02** Aïllament tèrmic per l'exterior tipus SATE de 2cm de EPS, en brancals, ampits i llindes.
- A03** Fusteries a base de perfils de PVC i vidres dobles baix emissius, amb caixa de persiana.
- A04** Fusteries a base de perfils de PVC i vidres dobles baix emissius, sense caixa de persiana.
- A05** Escopidor d'alumini lacat.
- A06** Aïllament tèrmic en espai sota coberta, mitjançant manta de fibra de vidre de 10cm.
- A07** Desplaçament de baixant d'aigües pluvials, grises i/o negres per la col·locació del SATE.
- A08** Desplaçament de caldera/termo elèctric per la col·locació del SATE.

ACTUACIONS TIPUS B - CONSERVACIÓ

- B01** Reparació d'element estructural.

ACTUACIONS TIPUS C - RETIRADA AMIANT

- C01** Substitució de sortida de fums existent de fibrociment, per nou conducte d'acer galvanitzat.

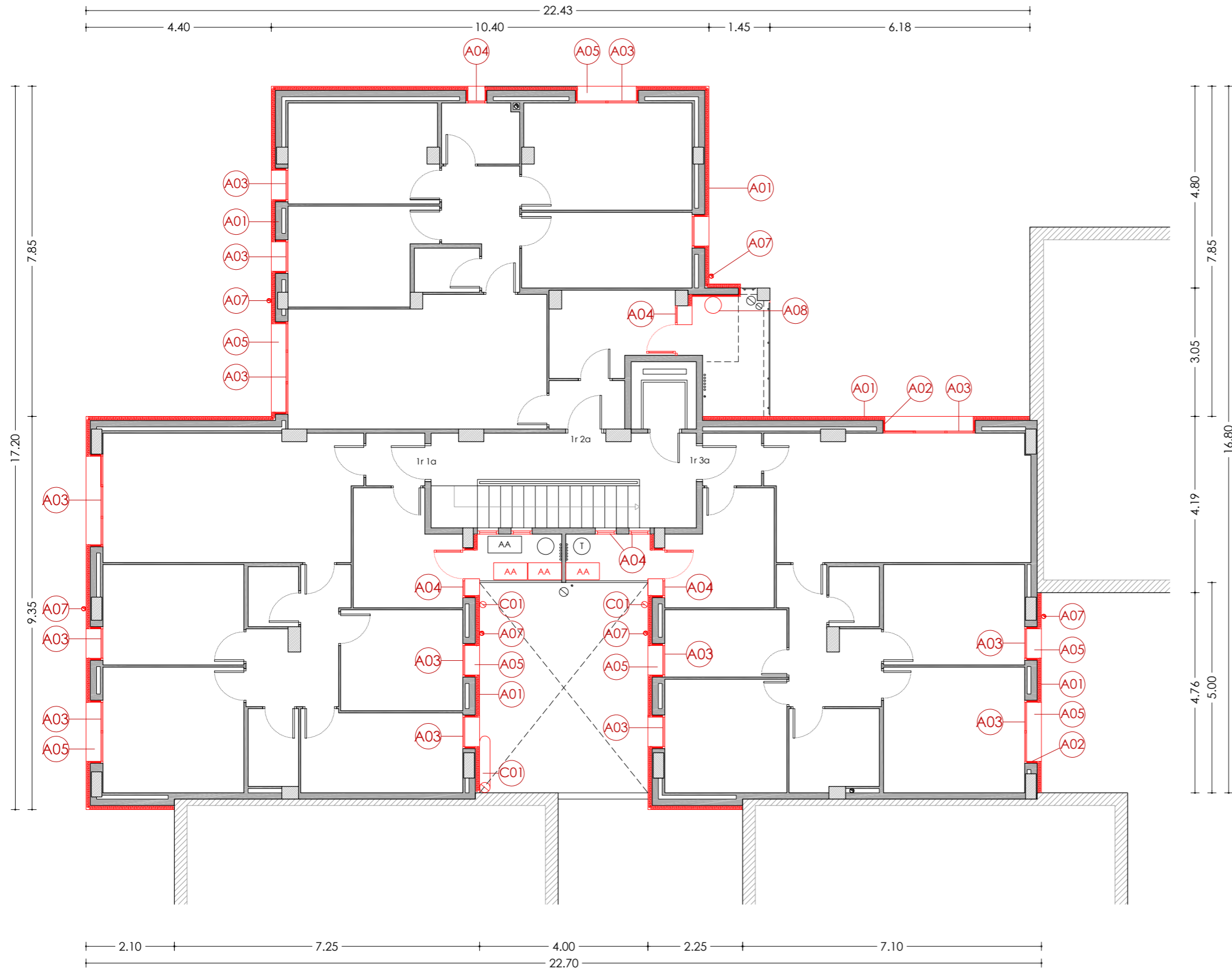

PLANTA PRIMERA

LLEGGENDA

ACTUACIONS TIPUS A - REHABILITACIÓ ENERGÈTIC

- A01** Aïllament tèrmic per l'exterior tipus SATE de 10cm de EPS.
- A02** Aïllament tèrmic per l'exterior tipus SATE de 2cm de EPS, en brancals, ampits i llindes.
- A03** Fusteries a base de perfils de PVC i vidres dobles baix emissius, amb caixa de persiana.
- A04** Fusteries a base de perfils de PVC i vidres dobles baix emissius, sense caixa de persiana.
- A05** Escopidor d'alumini lacat.
- A06** Aïllament tèrmic en espai sota coberta, mitjançant manta de fibra de vidre de 10cm.
- A07** Desplaçament de baixant d'aigües pluvials, grises i/o negres per la col·locació del SATE.
- A08** Desplaçament de caldera/termo elèctric per la col·locació del SATE.

ACTUACIONS TIPUS B - CONSERVACIÓ

- B01** Reparació d'element estructural.

ACTUACIONS TIPUS C - RETIRADA AMIANT

- C01** Substitució de sortida de fums existent de fibrociment, per nou conducte d'acer galvanitzat.

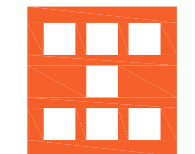

Agència de l'Habitatge
de Catalunya

PROJECTE: REHABILITACIÓ ENERGÈTICA EDIFICI PLURIFAMILIAR

BLOC 6C

PLÀNOL: ARQUITECTURA ESTAT REFORMAT

PLANTA PRIMERA

EMPLAÇAMENT: C/ DEL RIU LLOBREGAT, 6, ESCALA C, CAMP CLAR - FRANCOLÍ, 43006, TARRAGONA

ESCALA: 1/100

DATA: 03-10-2024

NÚM PLÀNOL:

6C - ER 02

som·open·energy
arquitectura · enginyeria · obres · energia · sostenibilitat · salut

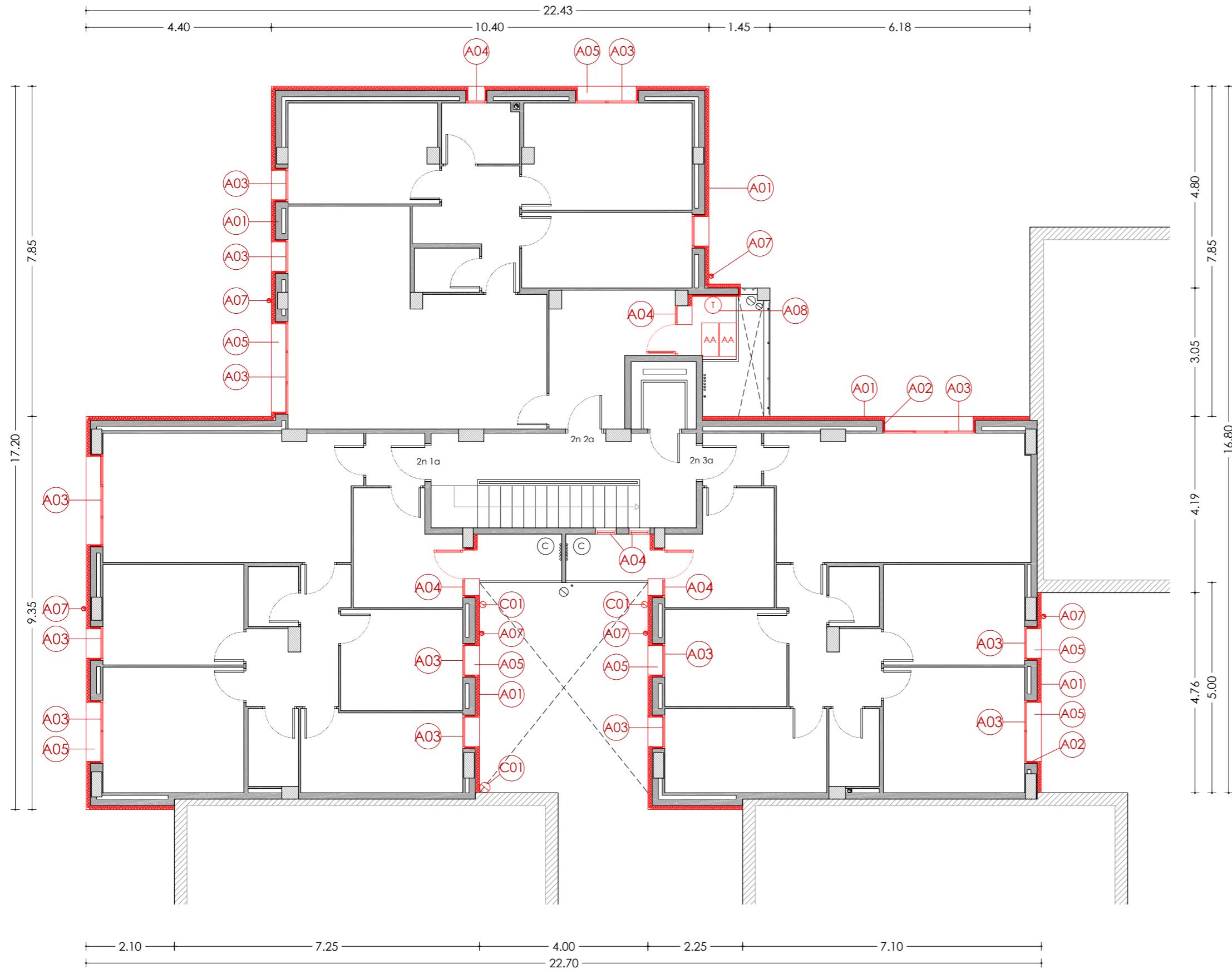

PLANTA SEGONA

LLEGGENDA

ACTUACIONS TIPUS A - REHABILITACIÓ ENERGÈTIC

- A01** Aïllament tèrmic per l'exterior tipus SATE de 10cm de EPS.
- A02** Aïllament tèrmic per l'exterior tipus SATE de 2cm de EPS, en brancals, ampits i llindes.
- A03** Fusteries a base de perfils de PVC i vidres dobles baix emissius, amb caixa de persiana.
- A04** Fusteries a base de perfils de PVC i vidres dobles baix emissius, sense caixa de persiana.
- A05** Escopidor d'alumini lacat.
- A06** Aïllament tèrmic en espai sota coberta, mitjançant manta de fibra de vidre de 10cm.
- A07** Desplaçament de baixant d'aigües pluvials, grises i/o negres per la col·locació del SATE.
- A08** Desplaçament de caldera/termo elèctric per la col·locació del SATE.

ACTUACIONS TIPUS B - CONSERVACIÓ

- B01** Reparació d'element estructural.

ACTUACIONS TIPUS C - RETIRADA AMIANT

- C01** Substitució de sortida de fums existent de fibrociment, per nou conducte d'acer galvanitzat.

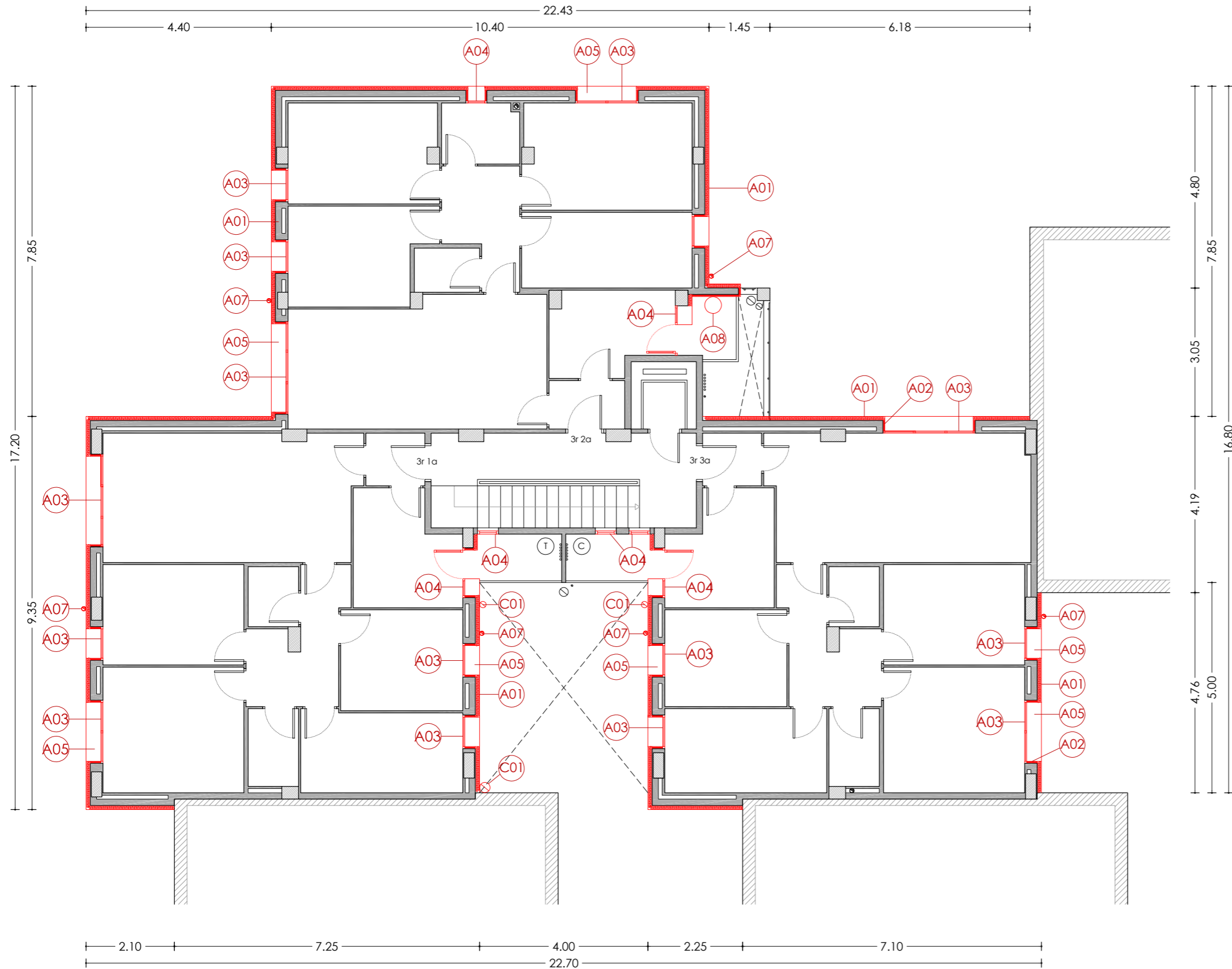

PLANTA TERCERA

LLEGGENDA

ACTUACIONS TIPUS A - REHABILITACIÓ ENERGÈTIC

- A01** Aïllament tèrmic per l'exterior tipus SATE de 10cm de EPS.
- A02** Aïllament tèrmic per l'exterior tipus SATE de 2cm de EPS, en brancals, ampits i llindes.
- A03** Fusteries a base de perfils de PVC i vidres dobles baix emissius, amb caixa de persiana.
- A04** Fusteries a base de perfils de PVC i vidres dobles baix emissius, sense caixa de persiana.
- A05** Escopidor d'alumini lacat.
- A06** Aïllament tèrmic en espai sota coberta, mitjançant manta de fibra de vidre de 10cm.
- A07** Desplaçament de baixant d'aigües pluvials, grises i/o negres per la col·locació del SATE.
- A08** Desplaçament de caldera/termo elèctric per la col·locació del SATE.

ACTUACIONS TIPUS B - CONSERVACIÓ

- B01** Reparació d'element estructural.

ACTUACIONS TIPUS C - RETIRADA AMIANT

- C01** Substitució de sortida de fums existent de fibrociment, per nou conducte d'acer galvanitzat.

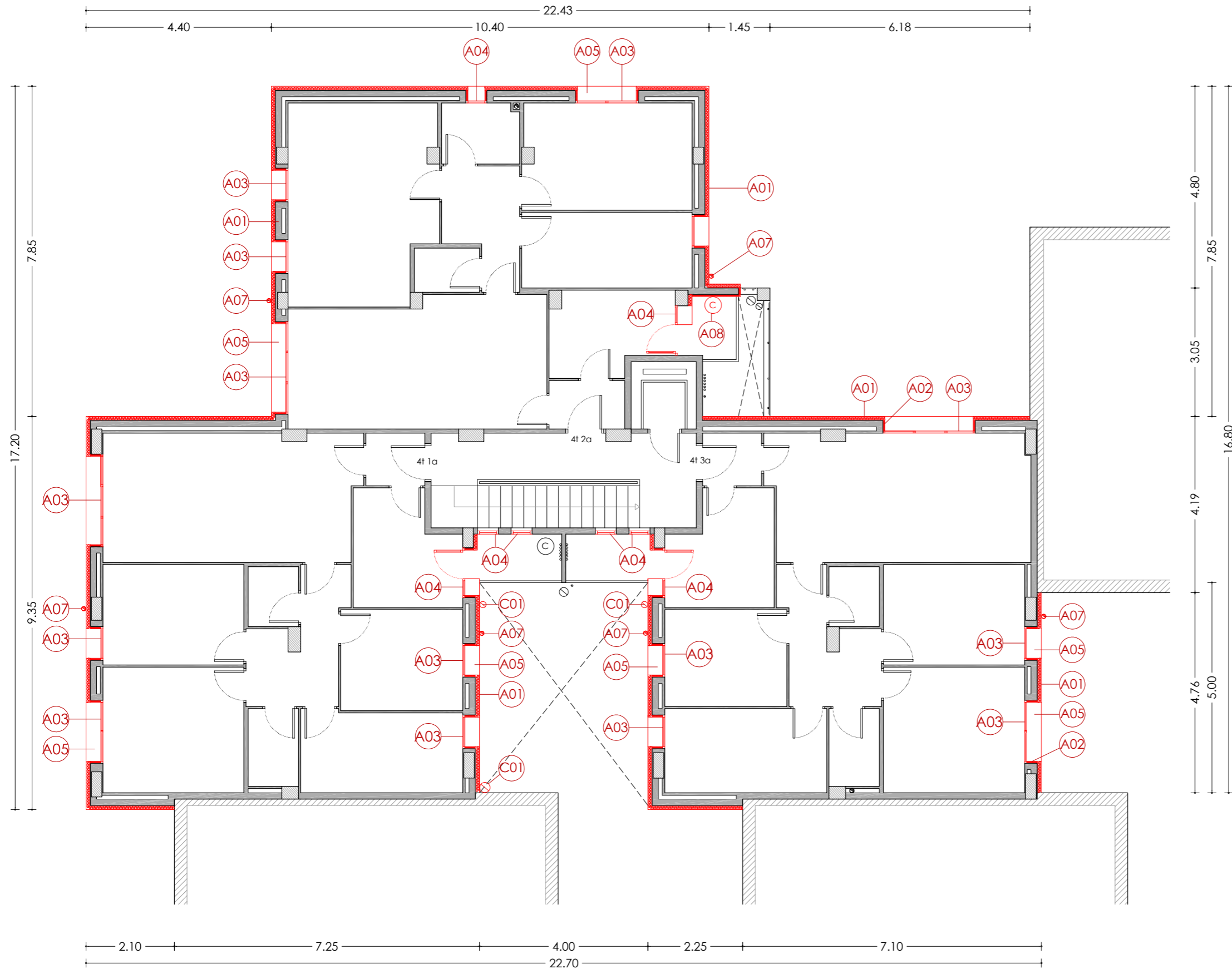

PLANTA QUARTA

LLEGGENDA

ACTUACIONS TIPUS A - REHABILITACIÓ ENERGÈTIC

- A01** Aïllament tèrmic per l'exterior tipus SATE de 10cm de EPS.
- A02** Aïllament tèrmic per l'exterior tipus SATE de 2cm de EPS, en brancals, ampits i llindes.
- A03** Fusteries a base de perfils de PVC i vidres dobles baix emissius, amb caixa de persiana.
- A04** Fusteries a base de perfils de PVC i vidres dobles baix emissius, sense caixa de persiana.
- A05** Escopidor d'alumini lacat.
- A06** Aïllament tèrmic en espai sota coberta, mitjançant manta de fibra de vidre de 10cm.
- A07** Desplaçament de baixant d'aigües pluvials, grises i/o negres per la col·locació del SATE.
- A08** Desplaçament de caldera/termo elèctric per la col·locació del SATE.

ACTUACIONS TIPUS B - CONSERVACIÓ

- B01** Reparació d'element estructural.

ACTUACIONS TIPUS C - RETIRADA AMIANT

- C01** Substitució de sortida de fums existent de fibrociment, per nou conducte d'acer galvanitzat.

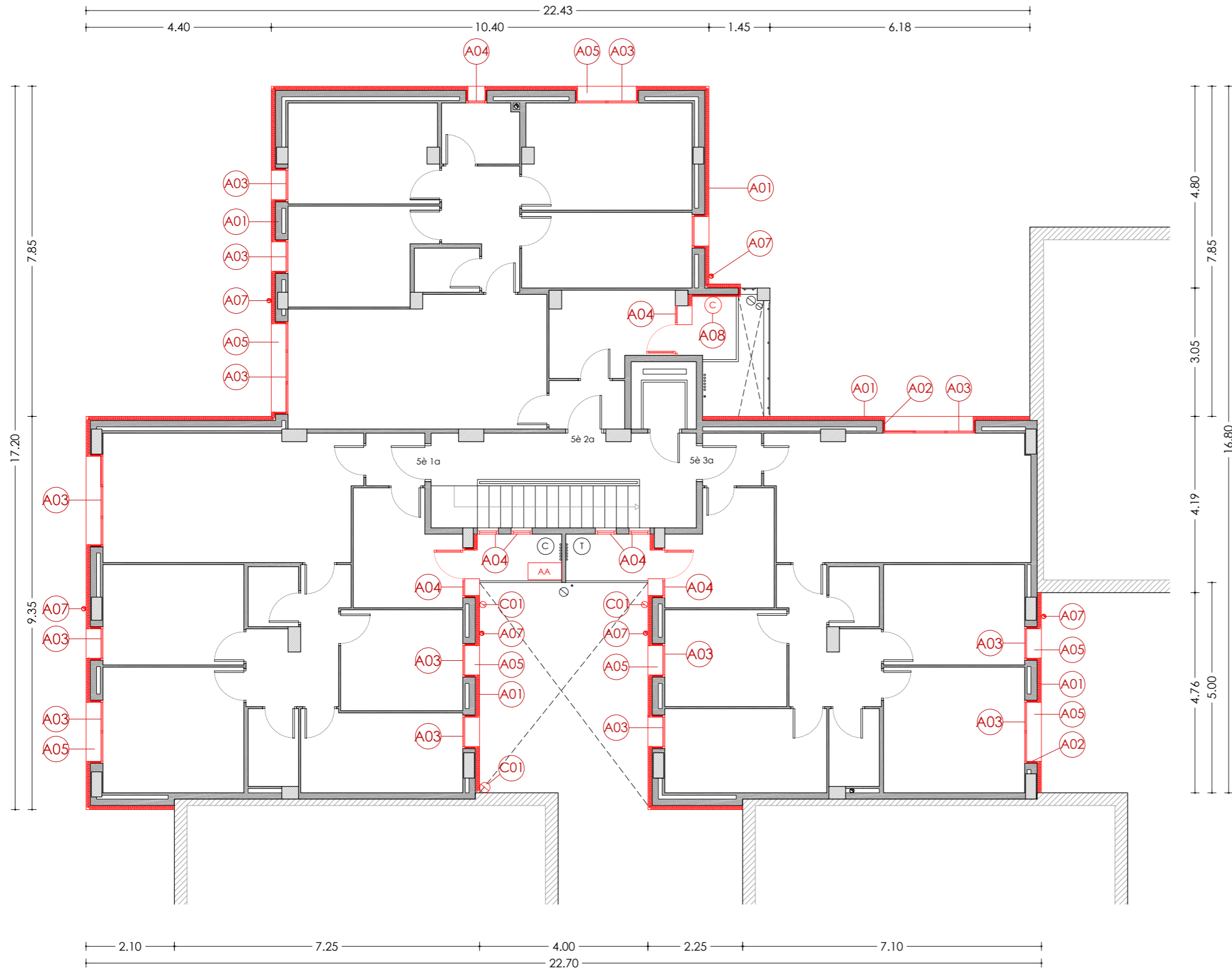

PLANTA CINQUENA

LLEGGENDA

ACTUACIONS TIPUS A - REHABILITACIÓ ENERGÈTIC

- A01** Aïllament tèrmic per l'exterior tipus SATE de 10cm de EPS.
- A02** Aïllament tèrmic per l'exterior tipus SATE de 2cm de EPS, en brancals, ampits i llindes.
- A03** Fusteries a base de perfils de PVC i vidres dobles baix emissius, amb caixa de persiana.
- A04** Fusteries a base de perfils de PVC i vidres dobles baix emissius, sense caixa de persiana.
- A05** Escopidor d'alumini lacat.
- A06** Aïllament tèrmic en espai sota coberta, mitjançant manta de fibra de vidre de 10cm.
- A07** Desplaçament de baixant d'aigües pluvials, grises i/o negres per la col·locació del SATE.
- A08** Desplaçament de caldera/termo elèctric per la col·locació del SATE.

ACTUACIONS TIPUS B - CONSERVACIÓ

- B01** Reparació d'element estructural.

ACTUACIONS TIPUS C - RETIRADA AMIANT

- C01** Substitució de sortida de fums existent de fibrociment, per nou conducte d'acer galvanitzat.



PLANTA SOTA COBERTA

LLEGENDA

ACTUACIONS TIPUS A - REHABILITACIÓ ENERGÈTIC

- A01** Aïllament tèrmic per l'exterior tipus SATE de 10cm de EPS.
- A02** Aïllament tèrmic per l'exterior tipus SATE de 2cm de EPS, en brancals, ampits i llindes.
- A03** Fusteries a base de perfils de PVC i vidres dobles baix emissius, amb caixa de persiana.
- A04** Fusteries a base de perfils de PVC i vidres dobles baix emissius, sense caixa de persiana.
- A05** Escopidor d'alumini lacat.
- A06** Aïllament tèrmic en espai sota coberta, mitjançant manta de fibra de vidre de 10cm.
- A07** Desplaçament de baixant d'aigües pluvials, grises i/o negres per la col·locació del SATE.
- A08** Desplaçament de caldera/termo elèctric per la col·locació del SATE.

ACTUACIONS TIPUS B - CONSERVACIÓ

- B01** Reparació d'element estructural.

ACTUACIONS TIPUS C - RETIRADA AMIANT

- C01** Substitució de sortida de fums existent de fibrociment, per nou conducte d'acer galvanitzat.



PLANTA COBERTA

LLEGENDA

ACTUACIONS TIPUS A - REHABILITACIÓ ENERGÈTIC

- A01** Aïllament tèrmic per l'exterior tipus SATE de 10cm de EPS.
- A02** Aïllament tèrmic per l'exterior tipus SATE de 2cm de EPS, en brancals, ampits i llindes.
- A03** Fusteries a base de perfils de PVC i vidres dobles baix emissius, amb caixa de persiana.
- A04** Fusteries a base de perfils de PVC i vidres dobles baix emissius, sense caixa de persiana.
- A05** Escopidor d'alumini lacat.
- A06** Aïllament tèrmic en espai sota coberta, mitjançant manta de fibra de vidre de 10cm.
- A07** Desplaçament de baixant d'aigües pluvials, grises i/o negres per la col·locació del SATE.
- A08** Desplaçament de caldera/termo elèctric per la col·locació del SATE.

ACTUACIONS TIPUS B - CONSERVACIÓ

- B01** Reparació d'element estructural.

ACTUACIONS TIPUS C - RETIRADA AMIANT

- C01** Substitució de sortida de fums existent de fibrociment, per nou conducte d'acer galvanitzat.

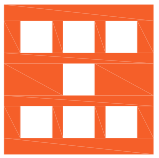
| | | | |
|---|---|-------------------------|---|
|  <p>Agència de l'Habitatge de Catalunya</p> | <p>PROJECTE: REHABILITACIÓ ENERGÈTICA EDIFICI PLURIFAMILIAR BLOC 6C</p> | <p>ESCALA: 1/100</p> | <p>NÚM PLÀNOL: 6C - ER 09</p> |
| | <p>PLÀNOL: ARQUITECTURA ESTAT REFORMAT PLANTA COBERTA</p> | <p>DATA: 03-10-2024</p> | <p>EMPLAÇAMENT: C/ DEL RIU LLOBREGAT, 6, ESCALA C, CAMP CLAR - FRANCOLÍ, 43006, TARRAGONA</p> |
| <p>som·open·energy arquitectura · enginyeria · obres · energia · sostenibilitat · salut</p> | | | |



ALÇAT NORD

6.18 1.55 10.20 4.40
22.33

10.70 1.30
16.70
22.20
3.50

LLEGENDA

ACTUACIONS TIPUS A - REHABILITACIÓ ENERGÈTIC

- A01** Aïllament tèrmic per l'exterior tipus SATE de 10cm de EPS.
- A02** Aïllament tèrmic per l'exterior tipus SATE de 2cm de EPS, en brancals, ampits i llindes.
- A03** Fusteries a base de perfils de PVC i vidres dobles baix emissius, amb caixa de persiana.
- A04** Fusteries a base de perfils de PVC i vidres dobles baix emissius, sense caixa de persiana.
- A05** Escopidor d'alumini lacat.
- A06** Aïllament tèrmic en espai sota coberta, mitjançant manta de fibra de vidre de 10cm.
- A07** Desplaçament de baixant d'aigües pluvials, grises i/o negres per la col·locació del SATE.
- A08** Desplaçament de caldera/termo elèctric per la col·locació del SATE.

ACTUACIONS TIPUS B - CONSERVACIÓ

- B01** Reparació d'element estructural.

ACTUACIONS TIPUS C - RETIRADA AMIANT

- C01** Substitució de sortida de fums existent de fibrociment, per nou conducte d'acer galvanitzat.

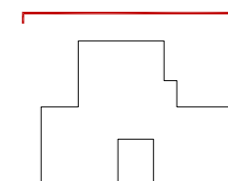



ALÇAT OEST

LLEGGENDA

ACTUACIONS TIPUS A - REHABILITACIÓ ENERGÈTIC

- A01** Aïllament tèrmic per l'exterior tipus SATE de 10cm de EPS.
- A02** Aïllament tèrmic per l'exterior tipus SATE de 2cm de EPS, en brancals, ampits i llindes.
- A03** Fusteries a base de perfils de PVC i vidres dobles baix emissius, amb caixa de persiana.
- A04** Fusteries a base de perfils de PVC i vidres dobles baix emissius, sense caixa de persiana.
- A05** Escopidor d'alumini lacat.
- A06** Aïllament tèrmic en espai sota coberta, mitjançant manta de fibra de vidre de 10cm.
- A07** Desplaçament de baixant d'aigües pluvials, grises i/o negres per la col·locació del SATE.
- A08** Desplaçament de caldera/termo elèctric per la col·locació del SATE.

ACTUACIONS TIPUS B - CONSERVACIÓ

- B01** Reparació d'element estructural.

ACTUACIONS TIPUS C - RETIRADA AMIANT

- C01** Substitució de sortida de fums existent de fibrociment, per nou conducte d'acer galvanitzat.

ESCALA: 1/100

NÚM PLÀNOL: 6C - ER 11

DATA: 03-10-2024

som·open·energy
arquitectura · enginyeria · obres · energia · sostenibilitat · salut

PROJECTE: REHABILITACIÓ ENERGÈTICA EDIFICI PLURIFAMILIAR

BLOC 6C

PLÀNOL: ARQUITECTURA ESTAT REFORMAT

ALÇAT OEST

EMPLAÇAMENT: C/ DEL RIU LLOBREGAT, 6, ESCALA C, CAMP CLAR - FRANCOLÍ, 43006, TARRAGONA

Agència de l'Habitatge de Catalunya

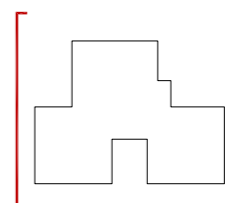



LLEGENDA

ACTUACIONS TIPUS A - REHABILITACIÓ ENERGÈTIC

- A01** Aïllament tèrmic per l'exterior tipus SATE de 10cm de EPS.
- A02** Aïllament tèrmic per l'exterior tipus SATE de 2cm de EPS, en brancals, ampits i llindes.
- A03** Fusteries a base de perfils de PVC i vidres dobles baix emissius, amb caixa de persiana.
- A04** Fusteries a base de perfils de PVC i vidres dobles baix emissius, sense caixa de persiana.
- A05** Escopidor d'alumini lacat.
- A06** Aïllament tèrmic en espai sota coberta, mitjançant manta de fibra de vidre de 10cm.
- A07** Desplaçament de baixant d'aigües pluvials, grises i/o negres per la col·locació del SATE.
- A08** Desplaçament de caldera/termo elèctric per la col·locació del SATE.

ACTUACIONS TIPUS B - CONSERVACIÓ

- B01** Reparació d'element estructural.

ACTUACIONS TIPUS C - RETIRADA AMIANT

- C01** Substitució de sortida de fums existent de fibrociment, per nou conducte d'acer galvanitzat.

PROJECTE: REHABILITACIÓ ENERGÈTICA EDIFICI PLURIFAMILIAR

BLOC 6C

PLÀNOL: ARQUITECTURA ESTAT REFORMAT

ALÇAT EST

EMPLAÇAMENT: C/ DEL RIU LLOBREGAT, 6, ESCALA C, CAMP CLAR - FRANCOLÍ, 43006, TARRAGONA

ESCALA: 1/100



DATA: 03-10-2024

NÚM PLÀNOL:

6C - ER 12

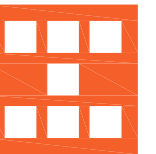

Agència de l'Habitatge
de Catalunya

som·open·energy
arquitectura · enginyeria · obres · energia · sostenibilitat · salut

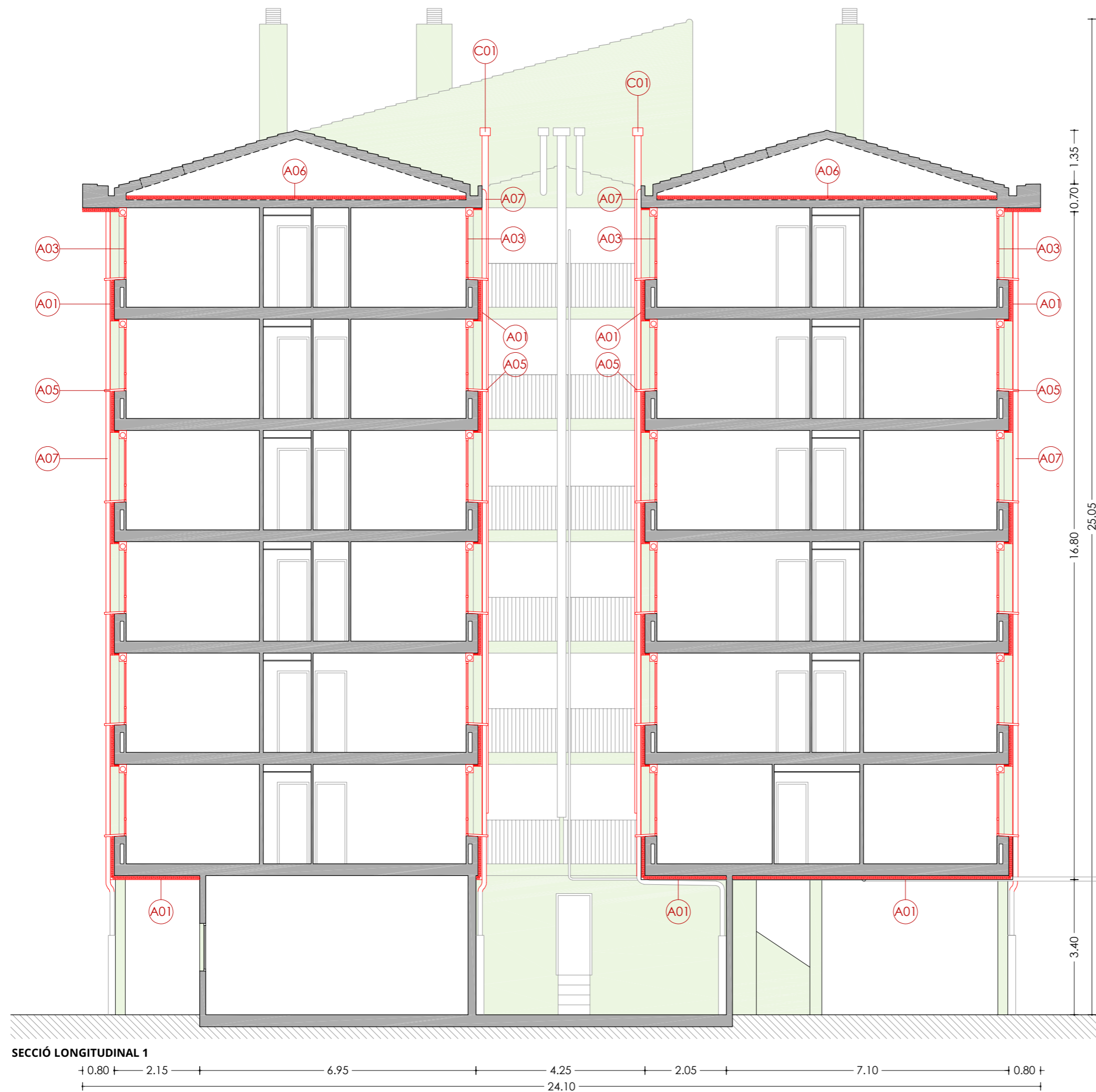

SECCIÓ LONGITUDINAL 1

LLEGENDA

ACTUACIONS TIPUS A - REHABILITACIÓ ENERGÈTIC

- A01** Aïllament tèrmic per l'exterior tipus SATE de 10cm de EPS.
- A02** Aïllament tèrmic per l'exterior tipus SATE de 2cm de EPS, en brancals, ampits i llindes.
- A03** Fusteries a base de perfils de PVC i vidres dobles baix emissius, amb caixa de persiana.
- A04** Fusteries a base de perfils de PVC i vidres dobles baix emissius, sense caixa de persiana.
- A05** Escopidor d'alumini lacat.
- A06** Aïllament tèrmic en espai sota coberta, mitjançant manta de fibra de vidre de 10cm.
- A07** Desplaçament de baixant d'aigües pluvials, grises i/o negres per la col·locació del SATE.
- A08** Desplaçament de caldera/termo elèctric per la col·locació del SATE.

ACTUACIONS TIPUS B - CONSERVACIÓ

- B01** Reparació d'element estructural.

ACTUACIONS TIPUS C - RETIRADA AMIANT

- C01** Substitució de sortida de fums existent de fibrociment, per nou conducte d'acer galvanitzat.

PROJECTE: REHABILITACIÓ ENERGÈTICA EDIFICI PLURIFAMILIAR

BLOC 6C

PLÀNOL: ARQUITECTURA ESTAT REFORMAT

SECCIÓ LONGITUDINAL 1

EMPLAÇAMENT: C/ DEL RIU LLOBREGAT, 6, ESCALA C, CAMP CLAR - FRANCOLÍ, 43006, TARRAGONA

ESCALA: 1/100

DATA: 03-10-2024

NÚM PLÀNOL:

6C - ER 13

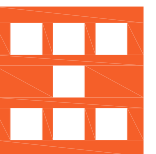

Agència de l'Habitatge
de Catalunya

som·open·energy
arquitectura · enginyeria · obres · energia · sostenibilitat · salut

www.somopenenergy.com

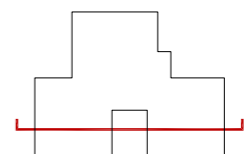



SECCIÓ LONGITUDINAL 2

LLEGGENDA

ACTUACIONS TIPUS A - REHABILITACIÓ ENERGÈTIC

- A01** Aïllament tèrmic per l'exterior tipus SATE de 10cm de EPS.
- A02** Aïllament tèrmic per l'exterior tipus SATE de 2cm de EPS, en brancals, ampits i llindes.
- A03** Fusteries a base de perfils de PVC i vidres dobles baix emissius, amb caixa de persiana.
- A04** Fusteries a base de perfils de PVC i vidres dobles baix emissius, sense caixa de persiana.
- A05** Escopidor d'alumini lacat.
- A06** Aïllament tèrmic en espai sota coberta, mitjançant manta de fibra de vidre de 10cm.
- A07** Desplaçament de baixant d'aigües pluvials, grises i/o negres per la col·locació del SATE.
- A08** Desplaçament de caldera/termo elèctric per la col·locació del SATE.

ACTUACIONS TIPUS B - CONSERVACIÓ

- B01** Reparació d'element estructural.

ACTUACIONS TIPUS C - RETIRADA AMIANT

- C01** Substitució de sortida de fums existent de fibrociment, per nou conducte d'acer galvanitzat.

| | |
|------------------|------------------------|
| ESCALA: 1/100 | NÚM PLÀNOL: 6C - ER 14 |
| DATA: 03-10-2024 | |

som·open·energy
 arquitectura · enginyeria · obres · energia · sostenibilitat · salut
 carrer de la Indústria, 17 · 43006 TARRAGONA · TARRAGONA

| | |
|--|-----------------------|
| PROJECTE: REHABILITACIÓ ENERGÈTICA EDIFICI PLURIFAMILIAR | BLOC 6C |
| PLÀNOL: ARQUITECTURA ESTAT REFORMAT | SECCIÓ LONGITUDINAL 2 |
| EMPLAÇAMENT: C/ DEL RIU LLOBREGAT, 6, ESCALA C, CAMP CLAR - FRANCOLÍ, 43006, TARRAGONA | |

Agència de l'Habitatge de Catalunya

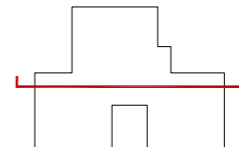

SECCIÓ TRANSVERSAL1



LLEGENDA

ACTUACIONS TIPUS A - REHABILITACIÓ ENERGÈTIC

- A01** Aïllament tèrmic per l'exterior tipus SATE de 10cm de EPS.
- A02** Aïllament tèrmic per l'exterior tipus SATE de 2cm de EPS, en brancals, ampits i llindes.
- A03** Fusteries a base de perfils de PVC i vidres dobles baix emissius, amb caixa de persiana.
- A04** Fusteries a base de perfils de PVC i vidres dobles baix emissius, sense caixa de persiana.
- A05** Escopidor d'alumini lacat.
- A06** Aïllament tèrmic en espai sota coberta, mitjançant manta de fibra de vidre de 10cm.
- A07** Desplaçament de baixant d'aigües pluvials, grises i/o negres per la col·locació del SATE.
- A08** Desplaçament de caldera/termo elèctric per la col·locació del SATE.

ACTUACIONS TIPUS B - CONSERVACIÓ

- B01** Reparació d'element estructural.

ACTUACIONS TIPUS C - RETIRADA AMIANT

- C01** Substitució de sortida de fums existent de fibrociment, per nou conducte d'acer galvanitzat.

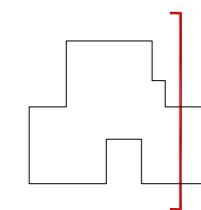

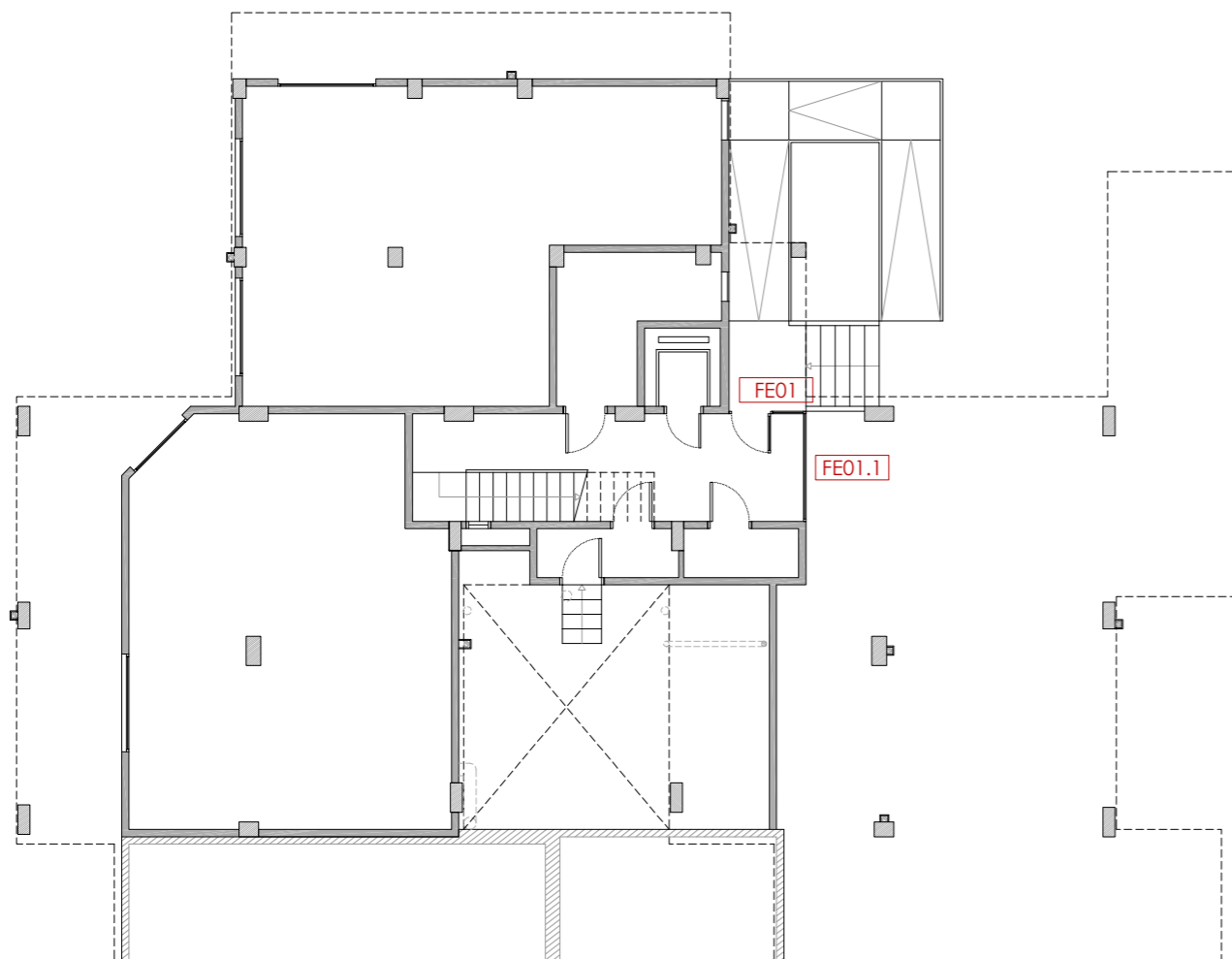

PLANTA BAIXA

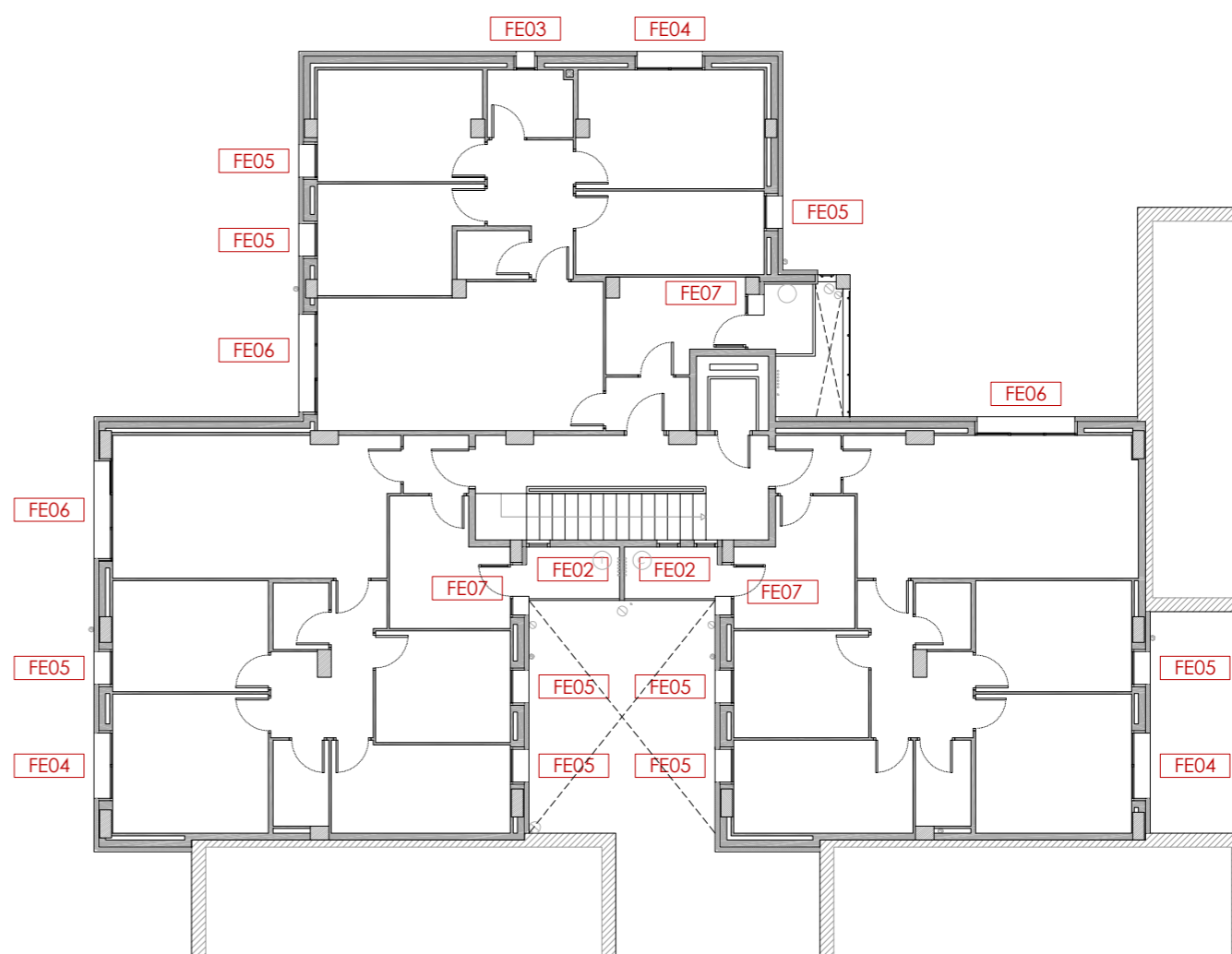

PLANTA TIPUS

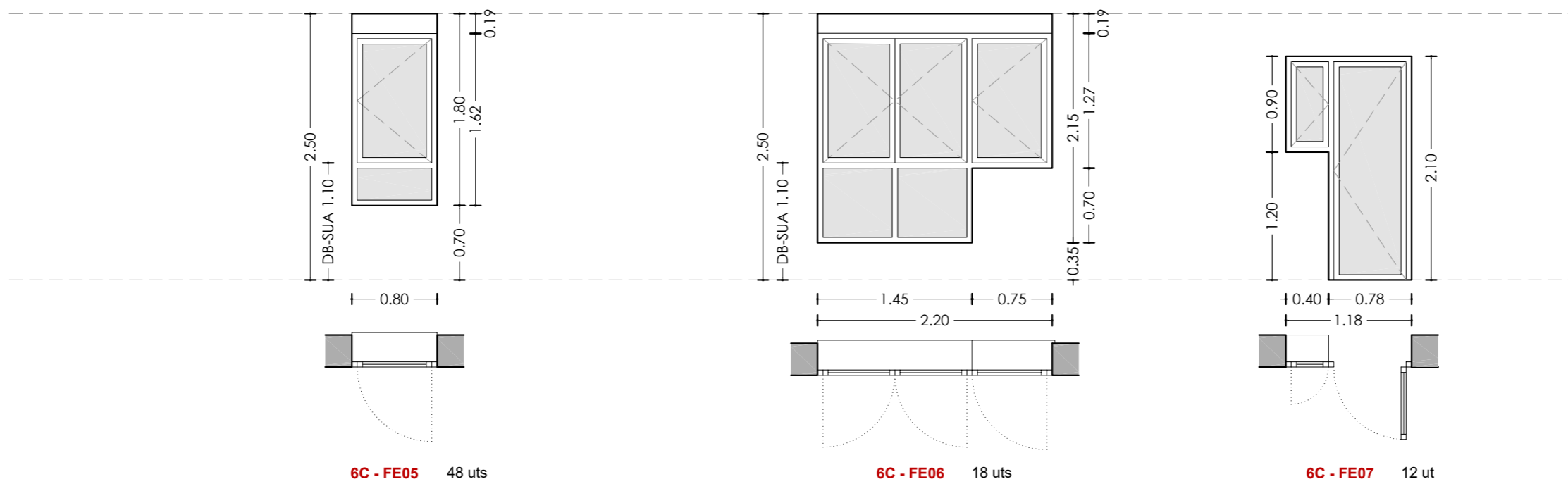
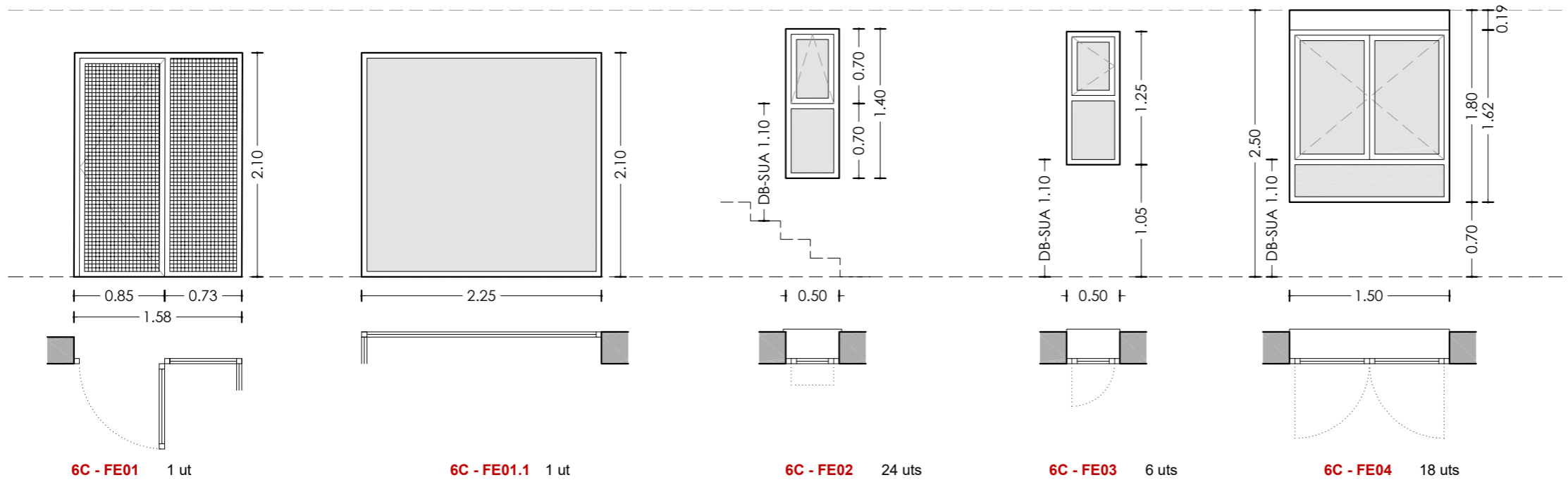

| Unitat | Obertura | Buit d'obra (cm) | Fusteria | Envidrament | Ra, tr (dBA) | U (W/m²K) | Persiana | Unitats |
|-------------|---------------------------|------------------|----------|-------------|--------------|-----------|----------|---------|
| 6C - FE01 | 1 batent + 1 fixa | 158x210 | F1 | - | - | - | - | 1 |
| 6C - FE01.1 | 1 fixa | 225x210 | F1 | V2.2 | 33 | 1,40 | - | 1 |
| 6C - FE02 | 1 oscil·lant + 1 fixa | 50x140 | F1 | V3.2 + V1.1 | 31 | 1,40 | - | 24 |
| 6C - FE03 | 1 oscil·lobatent + 1 fixa | 50x125 | F1 | V3.1 + V1.2 | 34 | 1,40 | - | 6 |
| 6C - FE04 | 2 batents + 1 fixa | 150x180 | F1 | V3.2 + V1.1 | 34 | 1,40 | P1 | 18 |
| 6C - FE05 | 1 batent + 1 fixa | 80x180 | F1 | V3.1 + V1.2 | 34 | 1,40 | P1 | 48 |
| 6C - FE06 | 3 batents + 2 fixes | 220x215 | F2 | V1.2 + V3.1 | 35 | 1,40 | P1 | 18 |
| 6C - FE07 | 2 batents | 118x210 | F1 | V2.1 + V1.2 | 34 | 1,40 | - | 12 |

Fusteria

- F1 Fusteria de PVC tipus RE 70/PVC/201 o similar
- F2 Fusteria de PVC tipus RE 80/PVC/301 o similar

Envidrament

- V1.1 Doble vidre amb cambra amb aire; U= 1,40 W/m²K; g=38%
- V1.2 Doble vidre baix emissiu amb laminat en cara interior, amb cambra amb aire; U= 1,40 W/m²K; g= 38%
- V2.1 Doble vidre baix emissiu amb laminat en cara interior i exterior amb cambra amb aire; U= 1,40 W/m²K; g= 38%
- V2.2 Doble vidre amb laminat en cara interior i exterior amb cambra amb aire; U= 1,40 W/m²K; g= 38%
- V3.1 Doble vidre baix emissiu amb laminat en cara interior, amb cambra amb aire; U= 1,40 W/m²K; g= 38%
- V3.2 Doble vidre amb laminat en cara interior amb cambra amb aire; U= 1,40 W/m²K; g= 38%

Persiana

- P1 Persiana compacte de PVC 185mm, model PASSIV PLUS o similar (làmina acústica inclosa), en color blanc. Guia de persiana per a sortida de 130mm, i lames d'alumini de color blanc.

ESCALA: 1/50
 DATA: 03-10-2024
 NÚM PLÀNOL: 6C - ER 17

PROJECTE: REHABILITACIÓ ENERGÈTICA EDIFICI PLURIFAMILIAR
 BLOC 6C
 PLÀNOL: FUSTERIES I DETALLS ESTAT REFORMAT
 TÀULA RESUM
 EMPLAÇAMENT: C/ DEL RIU LLOBREGAT, 6, ESCALA C, CAMP CLAR - FRANCOLÍ, 43006, TARRAGONA

som·open·energy
 arquitectura · enginyeria · obres · energia · sostenibilitat · salut
 www.somopenenergy.com

6C - FE03

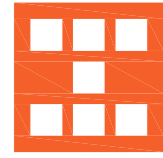
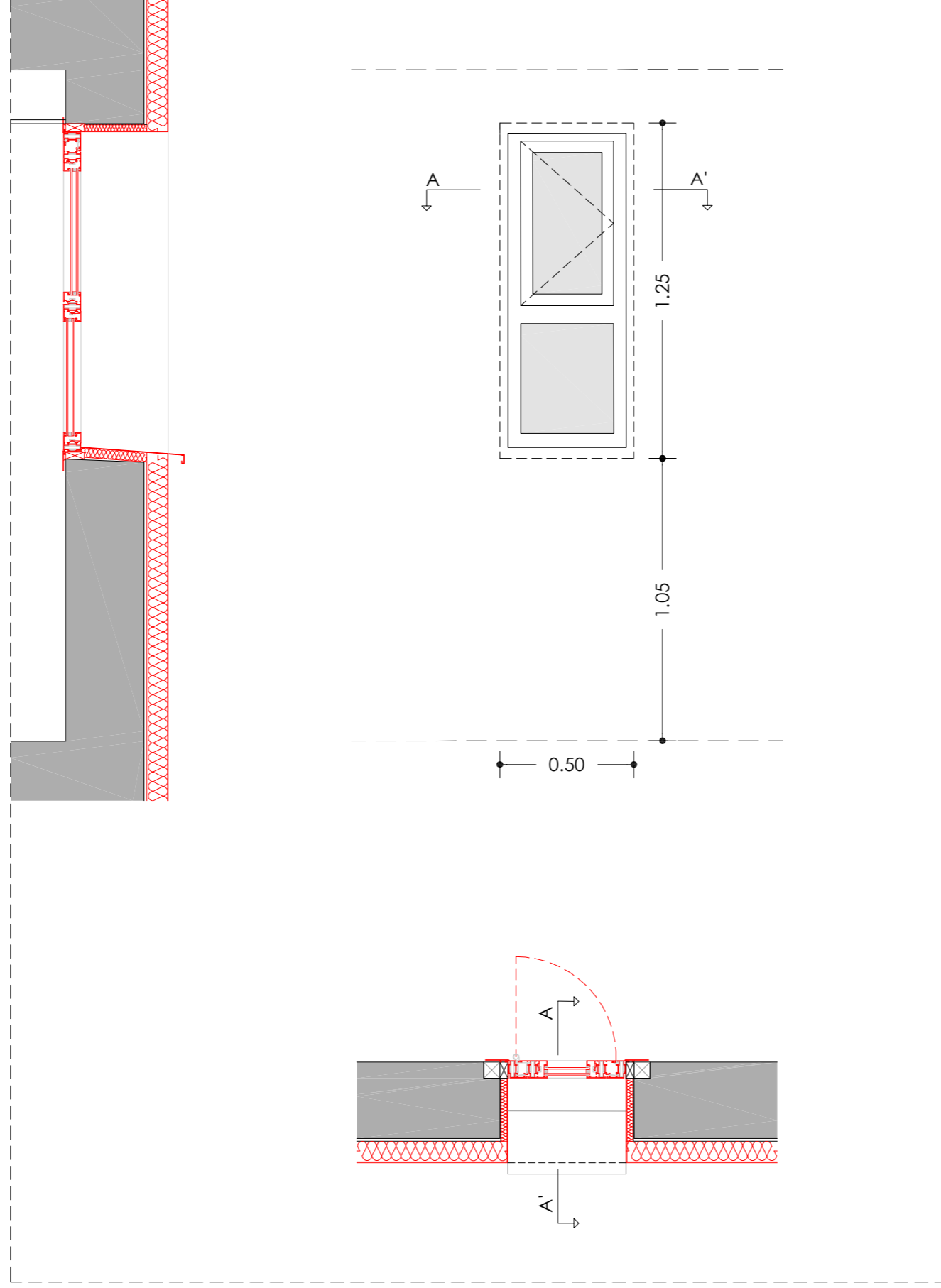

Agència de l'Habitatge
de Catalunya

PROJECTE: REHABILITACIÓ ENERGÈTICA EDIFICI PLURIFAMILIAR

BLOC 6C

PLÀNOL: FUSTERIES I DETALLS ESTAT REFORMAT
DETALL 6C - FE03

EMPLAÇAMENT: C/ DEL RIU LLOBREGAT, 6, ESCALA C, CAMP CLAR - FRANCOLÍ, 43006, TARRAGONA

ESCALA: 1/20



NÚM PLÀNOL:

6C - ER 18

DATA: 03-10-2024

som·open·energy
arquitectura · enginyeria · obres · energia · sostenibilitat · salut
www.somopenenergy.com

6C - FE04

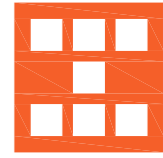
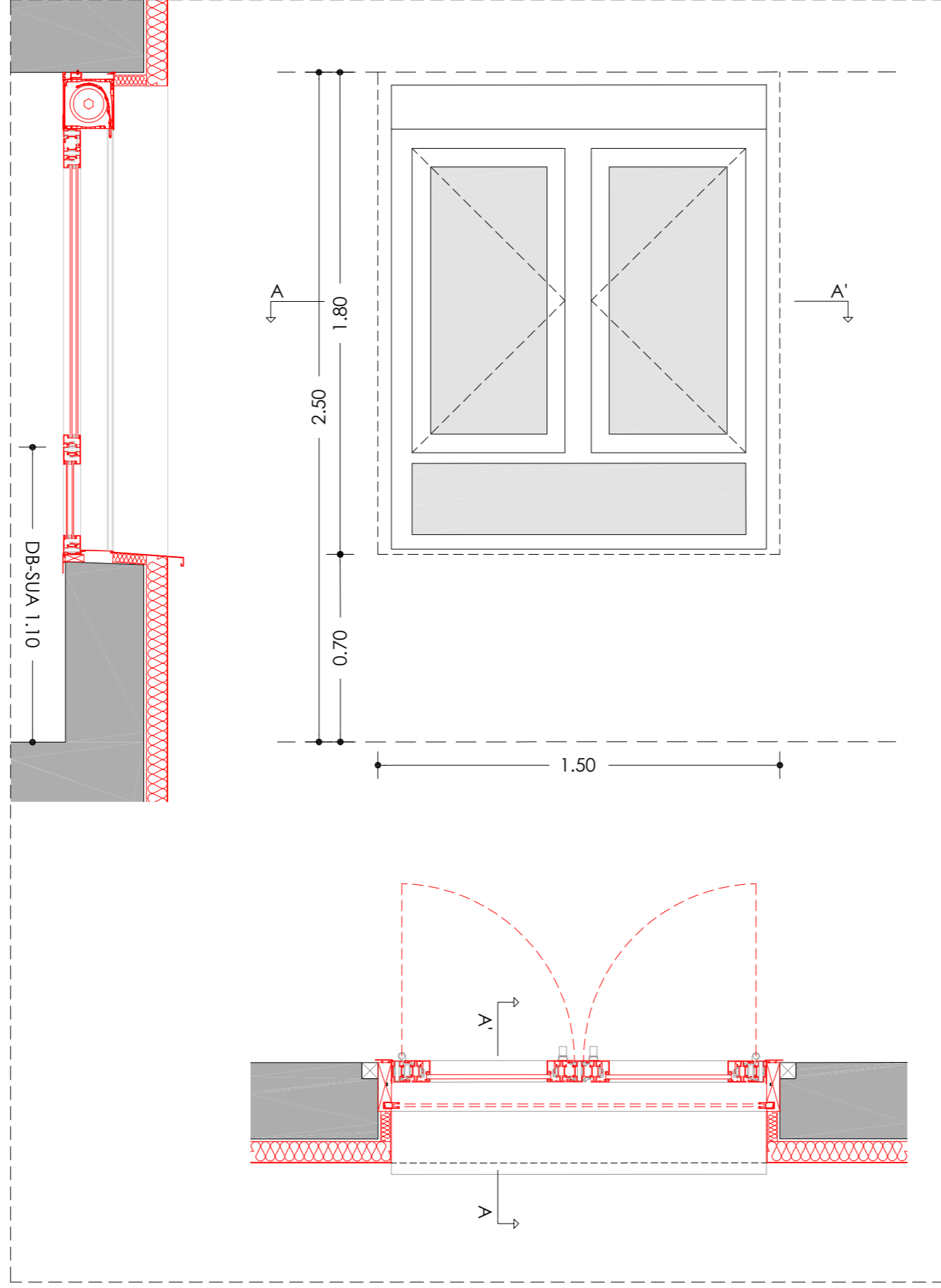

Agència de l'Habitatge
de Catalunya

PROJECTE: REHABILITACIÓ ENERGÈTICA EDIFICI PLURIFAMILIAR

BLOC 6C

PLÀNOL: FUSTERIES I DETALLS ESTAT REFORMAT
DETALL 6C - FE04

EMPLAÇAMENT: C/ DEL RIU LLOBREGAT, 6, ESCALA C, CAMP CLAR - FRANCOLÍ, 43006, TARRAGONA

ESCALA: 1/20

DATA: 03-10-2024

NÚM PLÀNOL:

6C - ER 19

som·open·energy
arquitectura · enginyeria · obres · energia · sostenibilitat · salut

6C - FE05

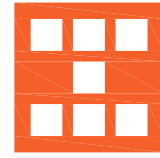
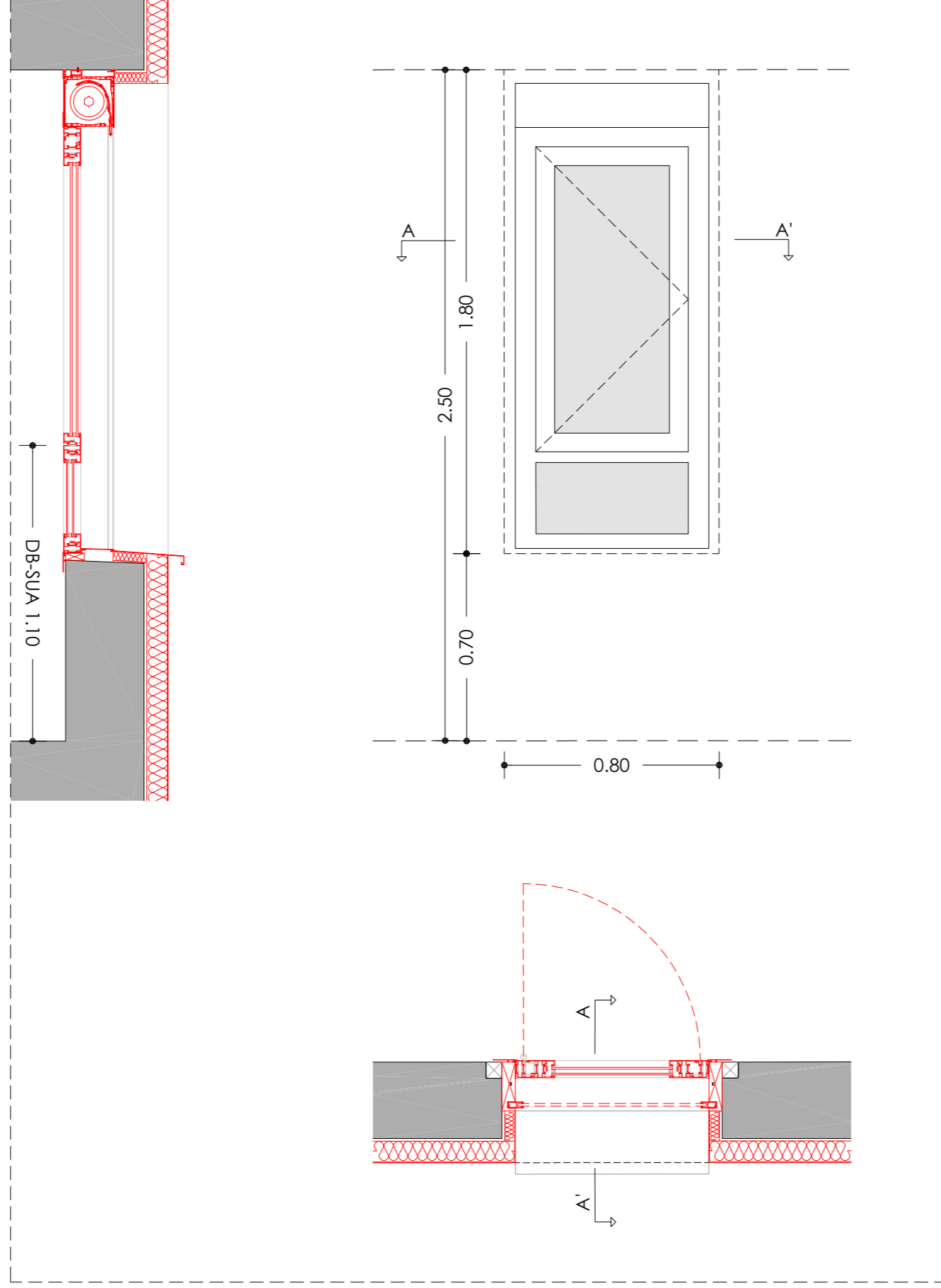

Agència de l'Habitatge
de Catalunya

PROJECTE:

REHABILITACIÓ ENERGÈTICA EDIFICI PLURIFAMILIAR

BLOC 6C

PLÀNOL:

FUSTERIES I DETALLS ESTAT REFORMAT
DETALL 6C - FE05

EMPLAÇAMENT:

C/ DEL RIU LLOBREGAT, 6, ESCALA C, CAMP CLAR - FRANCOLÍ, 43006, TARRAGONA

ESCALA:

1/20



NÚM PLÀNOL:

6C - ER 20

DATA:

03-10-2024

som·open·energy
arquitectura · enginyeria · obres · energia · sostenibilitat · salut
www.somopenenergy.com | Tel: +34 977 30 40 00 | Email: info@somopenenergy.com

6C - FE06

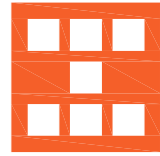
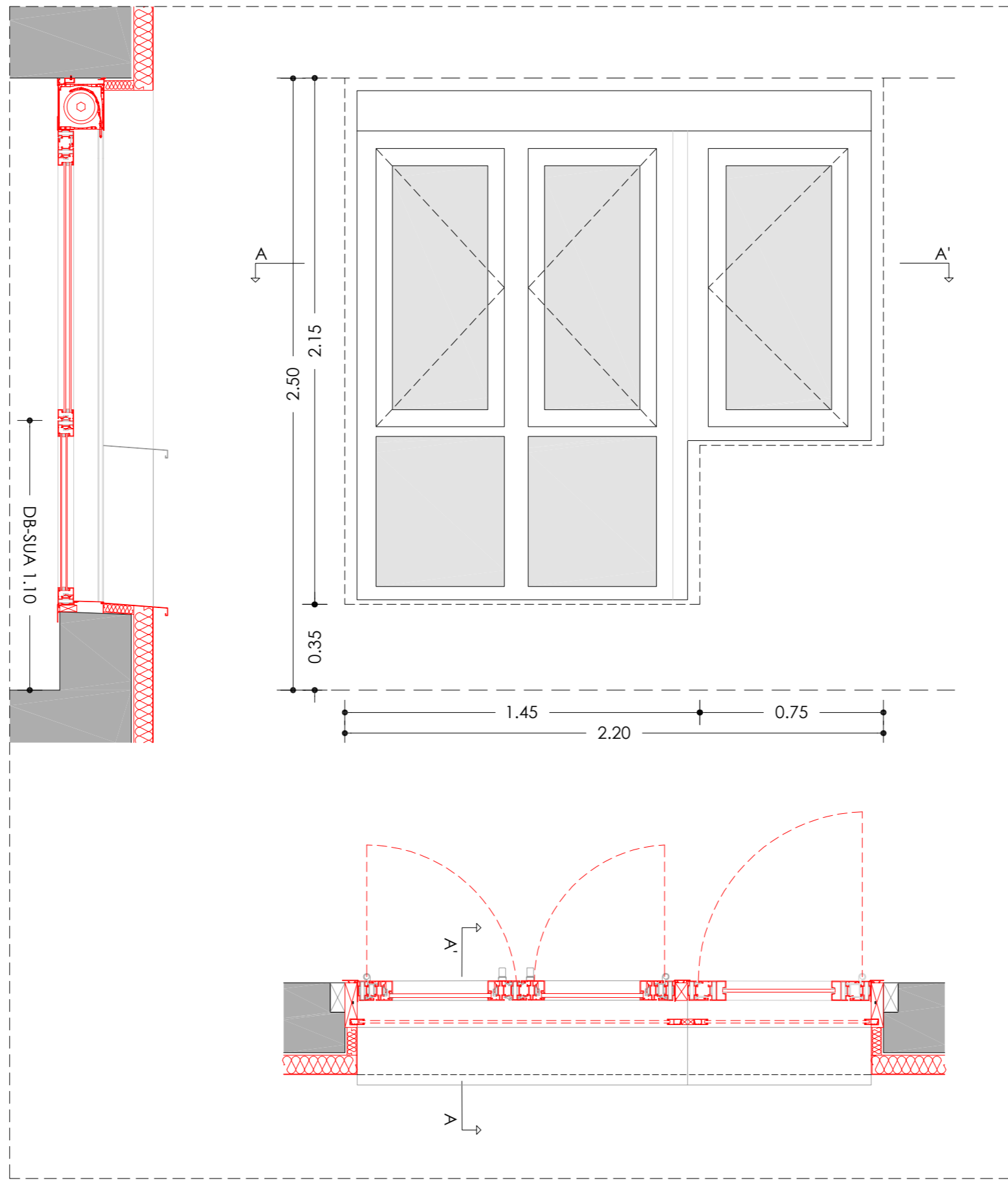

Agència de l'Habitatge
de Catalunya

PROJECTE: REHABILITACIÓ ENERGÈTICA EDIFICI PLURIFAMILIAR

BLOC 6C

PLÀNOL: FUSTERIES I DETALLS ESTAT REFORMAT
DETALL 6C - FE06

EMPLAÇAMENT: C/ DEL RIU LLOBREGAT, 6, ESCALA C, CAMP CLAR - FRANCOLÍ, 43006, TARRAGONA

ESCALA: 1/20



NÚM PLÀNOL:

6C - ER 21

DATA: 03-10-2024

som·open·energy
arquitectura · enginyeria · obres · energia · sostenibilitat · salut

6C - FE07

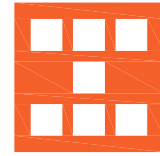
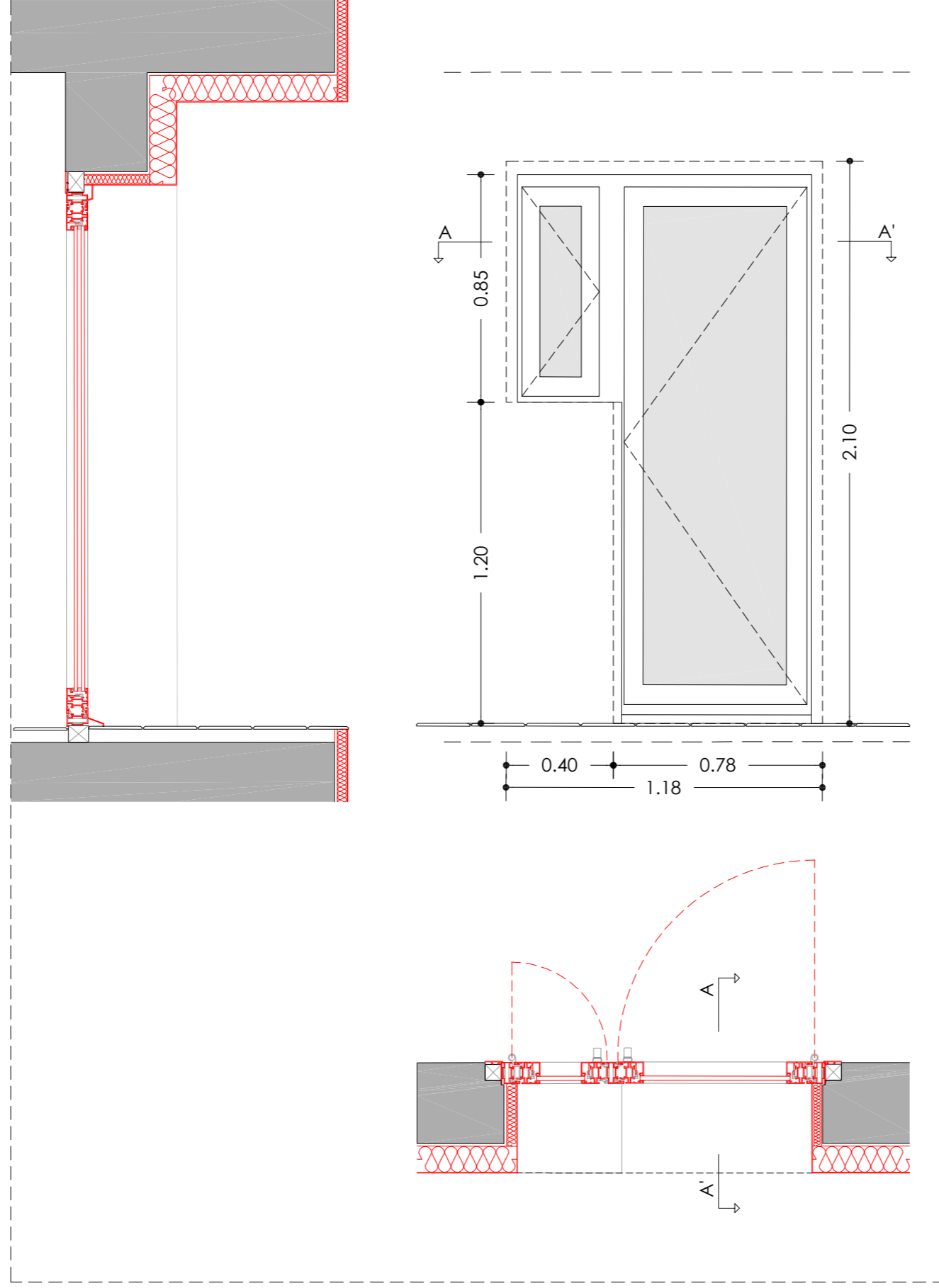

Agència de l'Habitatge
de Catalunya

PROJECTE: REHABILITACIÓ ENERGÈTICA EDIFICI PLURIFAMILIAR

BLOC 6C

PLÀNOL: FUSTERIES I DETALLS ESTAT REFORMAT
DETALL 6C - FE07

EMPLAÇAMENT: C/ DEL RIU LLOBREGAT, 6, ESCALA C, CAMP CLAR - FRANCOLÍ, 43006, TARRAGONA

ESCALA: 1/20

DATA: 03-10-2024

NÚM PLÀNOL:

6C - ER 22

som·open·energy
arquitectura · enginyeria · obres · energia · sostenibilitat · salut

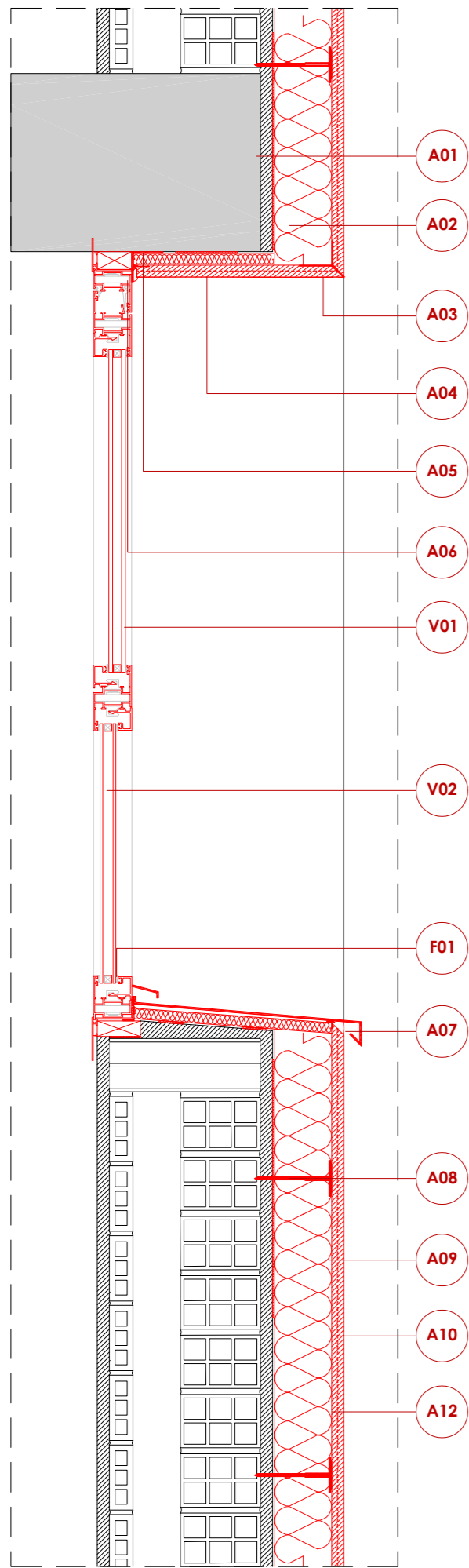

DETALL 01

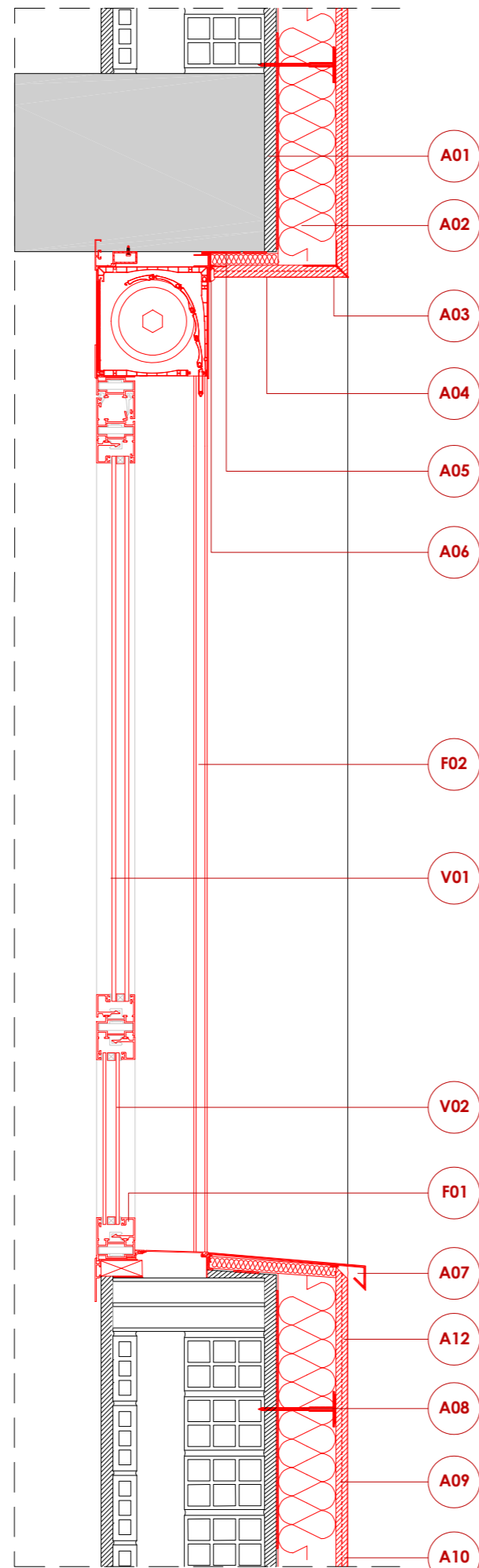

DETALL 02

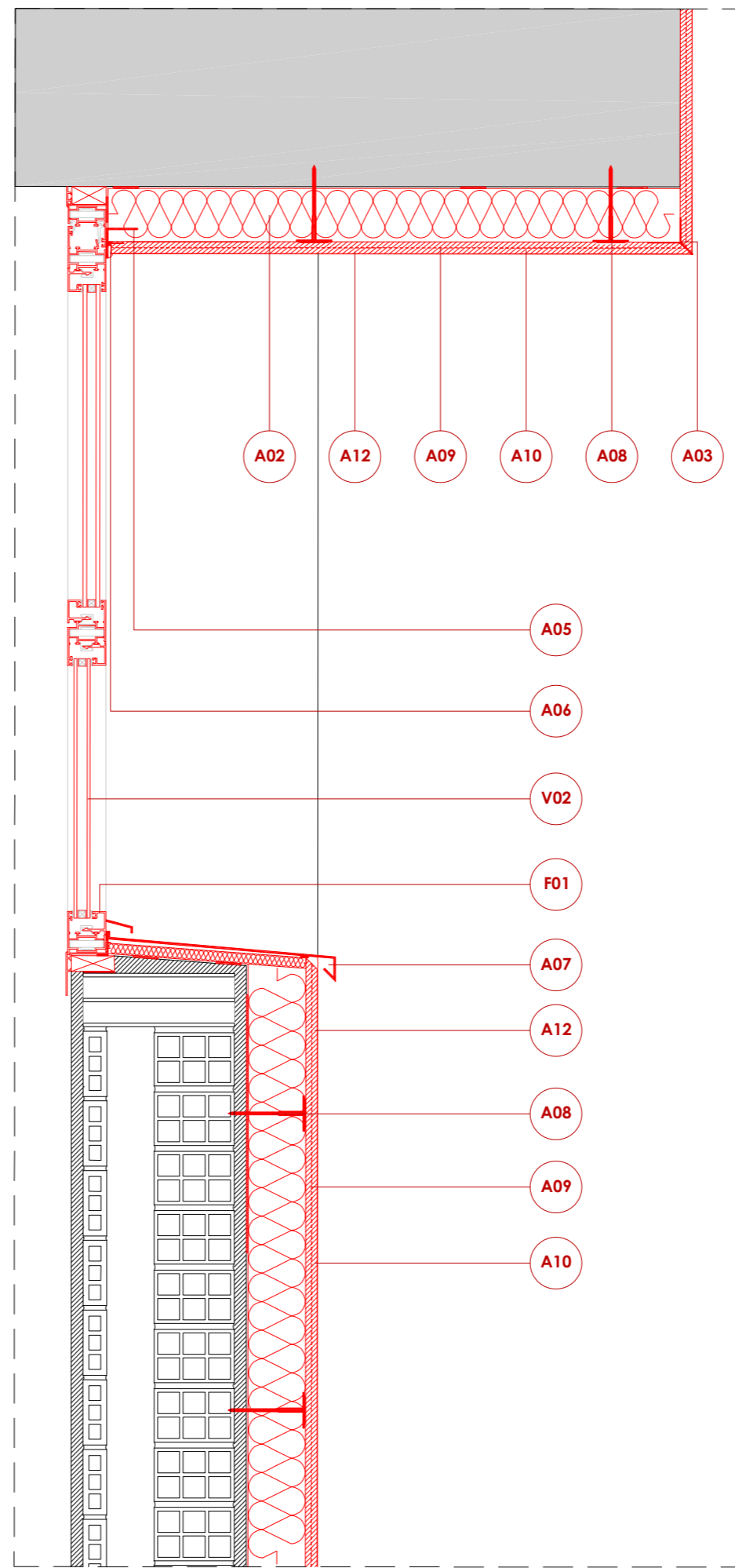

DETALL 03

LLEGGENDA

AÏLLAMENTS I CAPES TÈCNICQUES

- A01 Morter base.
- A02 EPS 10 cm.
- A03 Perfil goterò.
- A04 EPS 2cm.
- A05 Perfil marc finestra.
- A06 Segellament i juntes de finestra.
- A07 Ampit metàl·lic.
- A08 Fixació mecànica.
- A09 Malla de reforç.
- A10 Emprimació i fons regulador per a acabat.
- A11 Perfil angular de cantonada.
- A12 Morter acrílic d'acabat.

FUSTERIES I ENVIDRAMENTS

- F01 Fusteria de PVC amb trencament de pont tèrmic.
- F02 Persiana compacte de PVC.
- V01 Doble vidre baix emissiu amb laminat en cara interior, amb cambra amb aire; U= 1,40 W/m²K; g= 38%.
- V02 Doble vidre baix emissiu amb laminat en cara interior, amb cambra amb aire; U= 1,40 W/m²K; g= 38%.

| | | | |
|---------|-------|-------------|------------|
| ESCALA: | 1/10 | NÚM PLÀNOL: | 6C - ER 23 |
| | DATA: | | 03-10-2024 |

| | |
|--------------|---|
| PROJECTE: | REHABILITACIÓ ENERGÈTICA EDIFICI PLURIFAMILIAR |
| PLÀNOL: | DETALLS CONSTRUCTIUS ESTAT REFORMAT DETALL SATE 01 - 02 - 03 |
| EMPLAÇAMENT: | C/ DEL RIU LLOBREGAT, 6, ESCALA C, CAMP CLAR - FRANCOLÍ, 43006, TARRAGONA |

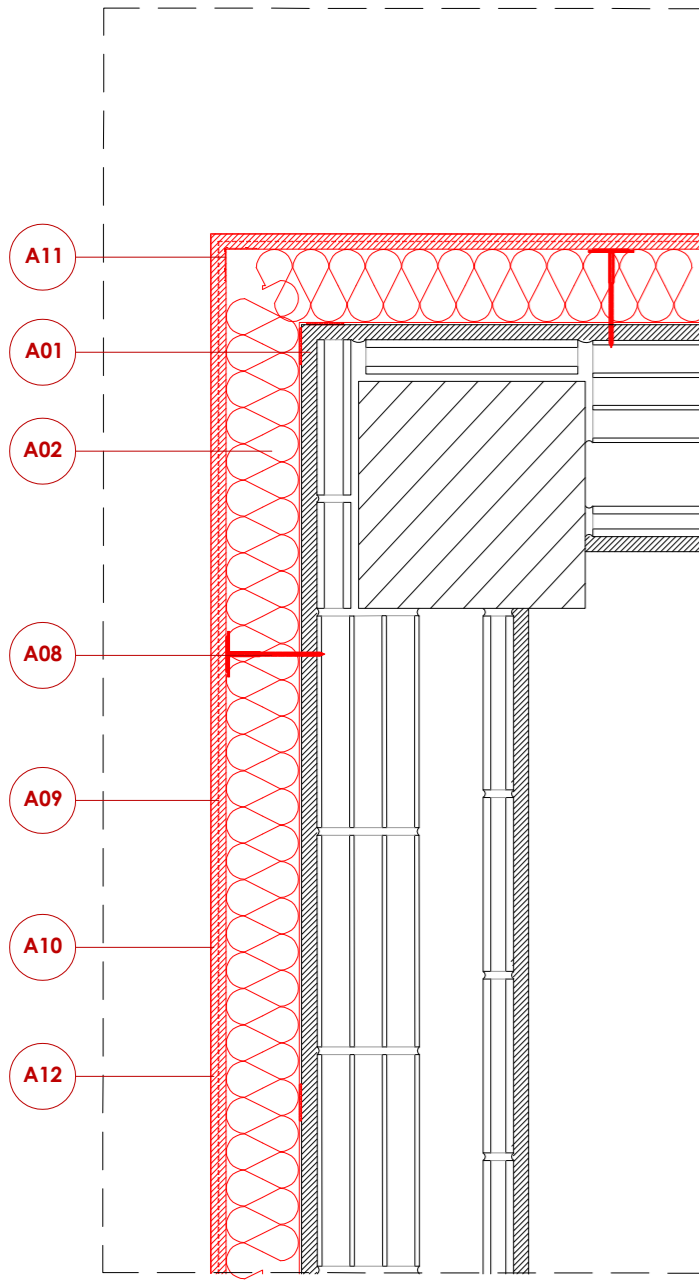

DETALL 04

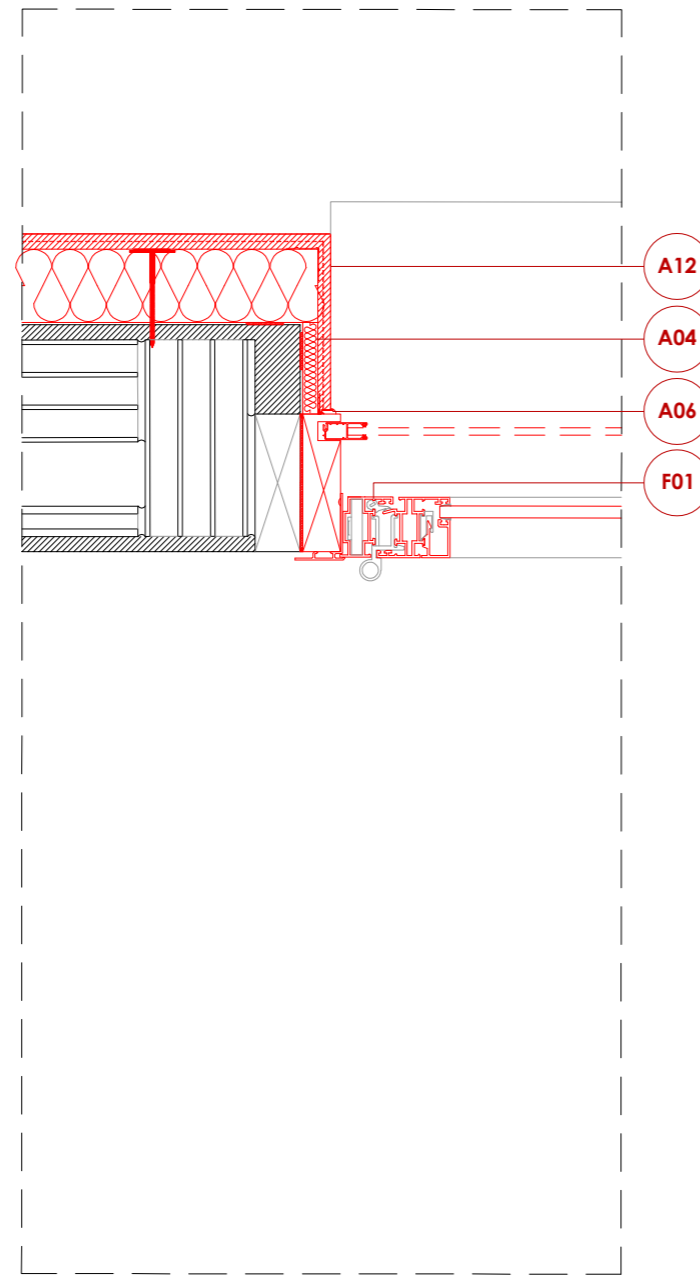

DETALL 05

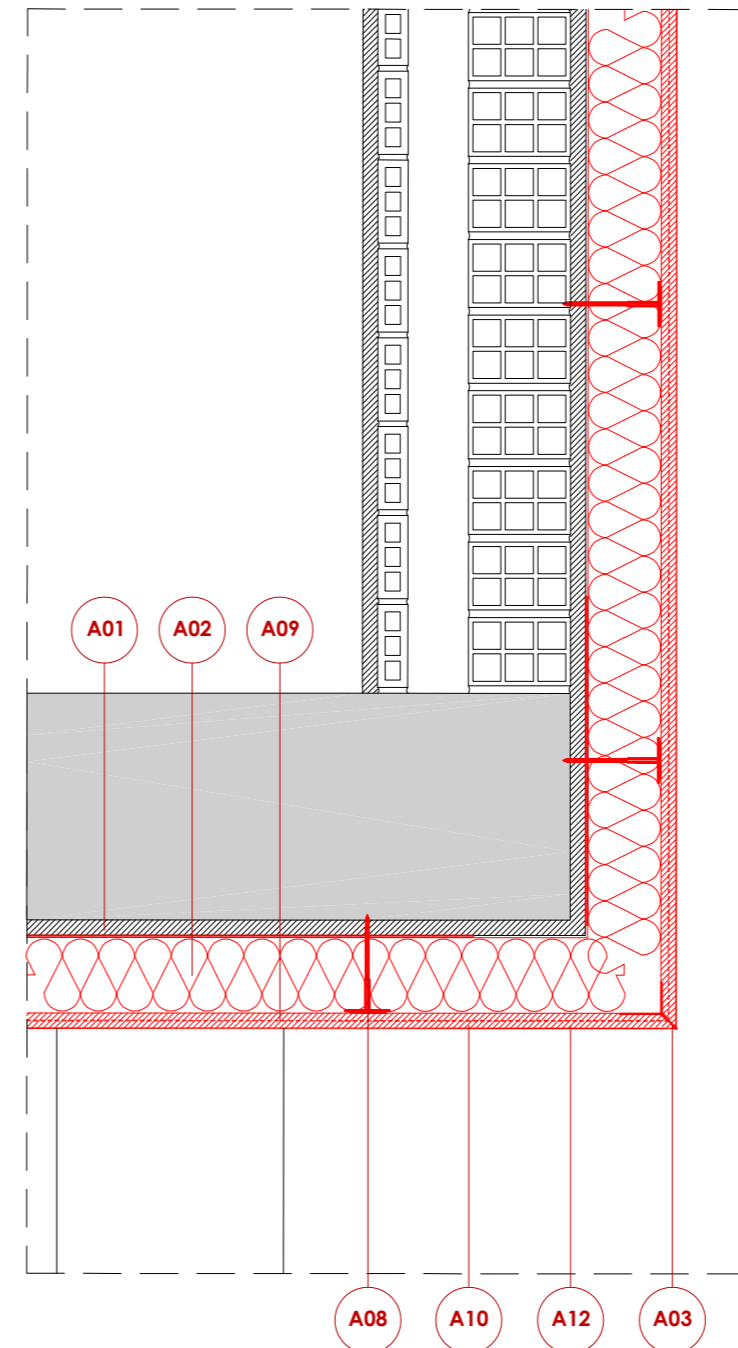

DETALL 06
(trobada sostre planta baixa amb façana)



LLEGENDA

AÏLLAMENTS I CAPES TÈCNiques

- A01 Morter base.
- A02 EPS 10 cm.
- A03 Perfil goterò.
- A04 EPS 2cm.
- A05 Perfil marc finestra.
- A06 Segellament de juntes de finestra.
- A07 Ampit metàl·lic.
- A08 Fixació mecànica.
- A09 Malla de reforç.
- A10 Emprimació i fons regulador per a acabat.
- A11 Perfil angular de cantonada.
- A12 Morter acrílic d'acabat.

FUSTERIES I ENVIDRAMENTS

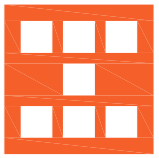
- F01 Fusteria de PVC amb trencament de pont tèrmic.
- F02 Persiana compacte de PVC.
- V01 Doble vidre baix emissiu amb laminat en cara interior, amb cambra amb aire; U= 1,40 W/m²K; g= 38%.
- V02 Doble vidre baix emissiu amb laminat en cara interior, amb cambra amb aire; U= 1,40 W/m²K; g= 38%.

| | | | |
|---|---|--|--|
|  <p>Agència de l'Habitatge de Catalunya</p> | PROJECTE: REHABILITACIÓ ENERGÈTICA EDIFICI PLURIFAMILIAR BLOC 6C | ESCALA: 1/10 DATA: 03-10-2024 | NÚM PLÀNOL: 6C - ER 24 |
| | PLÀNOL: DETALLS CONSTRUCTIUS ESTAT REFORMAT DETALL SATE 04 - 05 - 06 | EMPLAÇAMENT: C/ DEL RIU LLOBREGAT, 6, ESCALA C, CAMP CLAR - FRANCOLÍ, 43006, TARRAGONA |  <p>som·open·energy <small>arquitectura · enginyeria · obres · energia · sostenibilitat · salut</small></p> |

PLANTA BAIXA

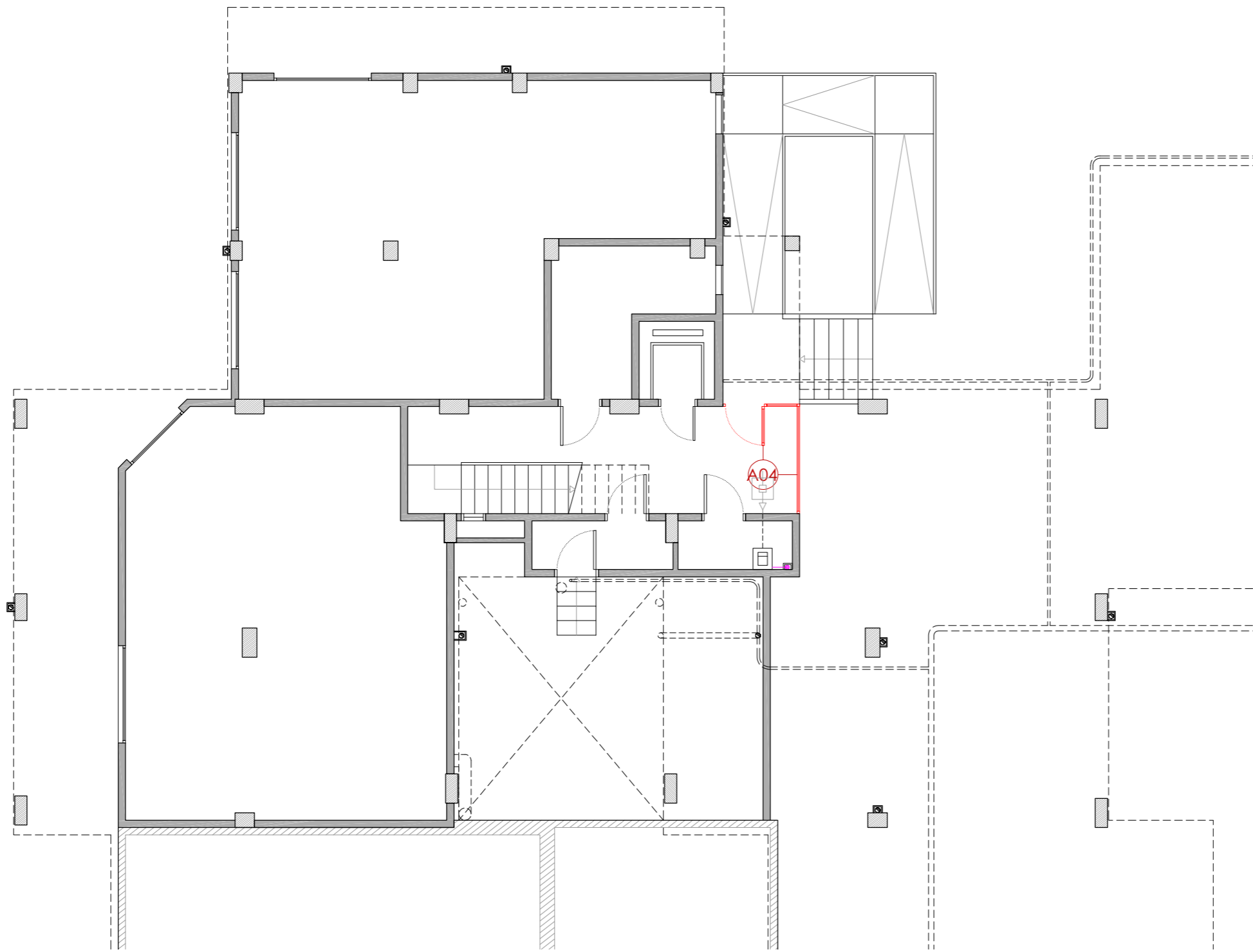

LLEGENDA

INSTAL·LACIÓ FOTOVOLTAICA.

- Comptador Electricitat Companyia.
- Baixada del cablejat FV.
- Caixa corrent continua.
- Caixa corrent alterna.
- Inversor.
- Cable +.
- Cable -.
- Placa solar fotovoltaica.

INSTAL·LACIÓ CLIMATITZACIÓ

- Unitat exterior d'equip d'aire condicionat existent.
- Nova ubicació d'unitat exterior d'equip d'aire condicionat.
- Espai destinat per a unitats exteriors d'equips d'aire condicionat.

INSTAL·LACIÓ TELECOMUNICACIONS

- Nova ubicació d'antenes parabòliques.

INSTAL·LACIÓ SANEJAMENT

- Desplaçament de baixant d'aigües pluvials i/o grises.

INSTAL·LACIÓ VENTILACIÓ

- Substitució de sortida de fums existent de fibrociment.

INSTAL·LACIÓ ACS

- Termo elèctric/caldera existent.

PLANTA PRIMERA

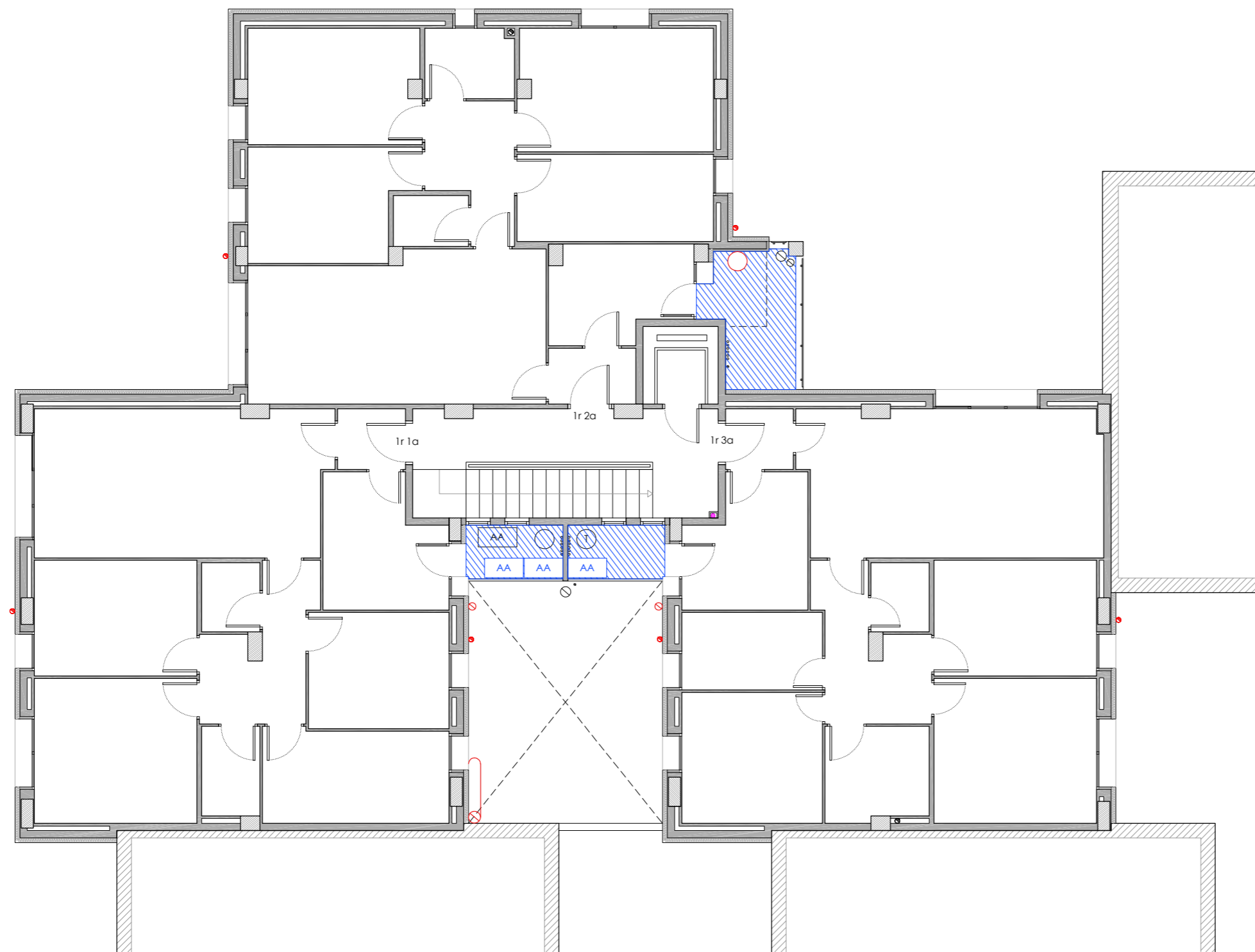

LLEGENDA

INSTAL·LACIÓ FOTOVOLTAICA.

- Comptador Electricitat Companyia.
- Baixada del cablejat FV.
- Caixa corrent continua.
- Caixa corrent alterna.
- Inversor.
- Cable +.
- Cable -.
- Placa solar fotovoltaica.

INSTAL·LACIÓ CLIMATITZACIÓ

- Unitat exterior d'equip d'aire condicionat existent.
- Nova ubicació d'unitat exterior d'equip d'aire condicionat.
- Espai destinat per a unitats exteriors d'equips d'aire condicionat.

INSTAL·LACIÓ TELECOMUNICACIONS

- Nova ubicació d'antenes parabòliques.

INSTAL·LACIÓ SANEJAMENT

- Desplaçament de baixant d'aigües pluvials i/o grises.

INSTAL·LACIÓ VENTILACIÓ

- Substitució de sortida de fums existent de fibrociment.

INSTAL·LACIÓ ACS

- Termo elèctric/caldera existent.
- Desplaçament de termo elèctric/caldera.
- Línies de vida.

PROJECTE:

REHABILITACIÓ ENERGÈTICA EDIFICI PLURIFAMILIAR

BLOC 6C

PLÀNOL:

INSTAL·LACIONS ESTAT REFORMAT
PLANTA PRIMERA

EMPLAÇAMENT:

C/ DEL RIU LLOBREGAT, 6, ESCALA C, CAMP CLAR - FRANCOLÍ, 43006, TARRAGONA

ESCALA: 1/100

NÚM PLÀNOL:

6C - ER 26

DATA: 03-10-2024

som·open·energy
arquitectura · enginyeria · obres · energia · sostenibilitat · salut
www.somopenenergy.com | 977 30 00 00 | info@somopenenergy.com

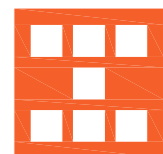





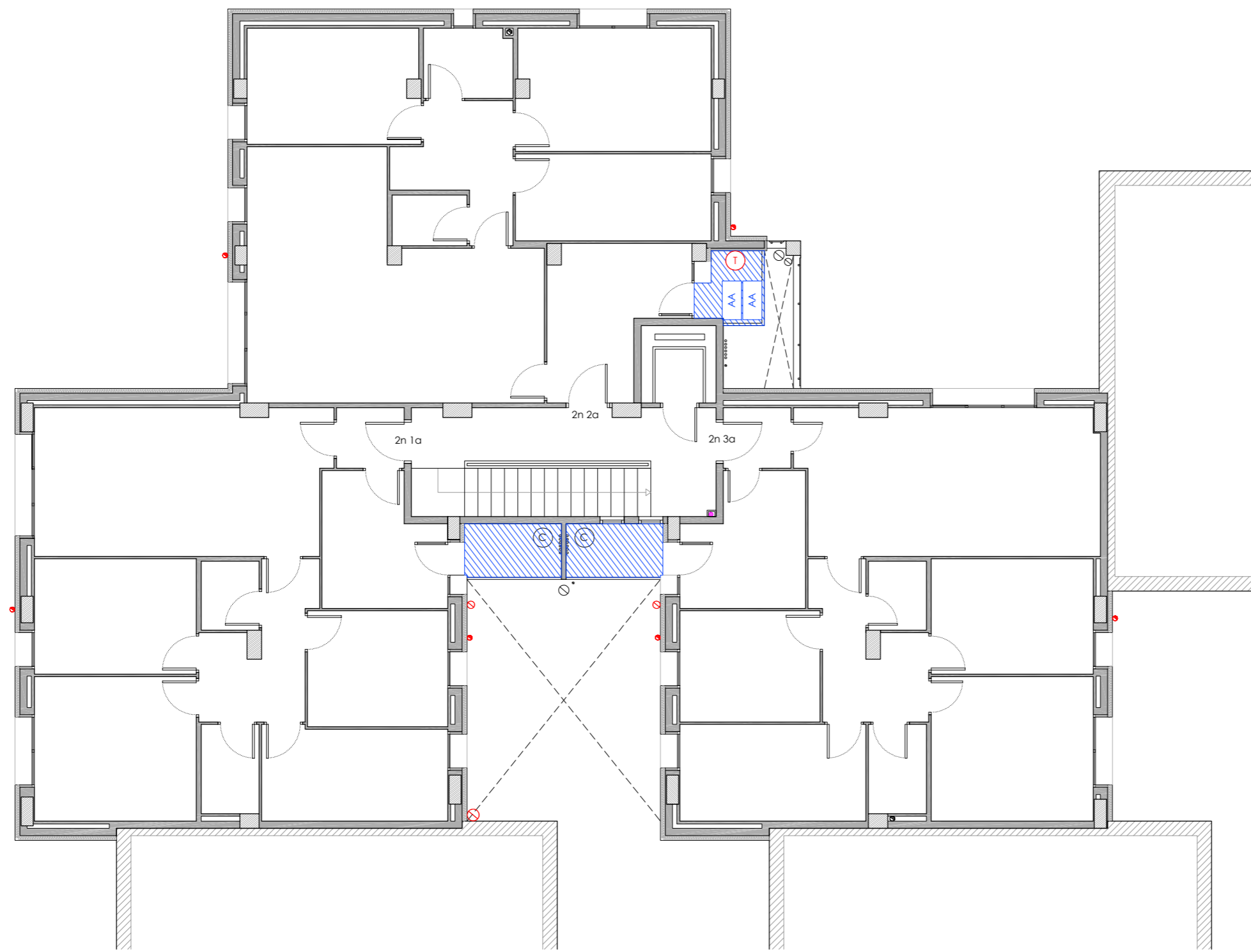



Agència de l'Habitatge
de Catalunya

PLANTA SEGONA





LLEGENDA

INSTAL·LACIÓ FOTOVOLTAICA.

-  Comptador Electricitat Companyia.
-  Baixada del cablejat FV.
-  Caixa corrent continua.
-  Caixa corrent alterna.
-  Inversor.
-  Cable +.
-  Cable -.
-  Placa solar fotovoltaica.

INSTAL·LACIÓ CLIMATITZACIÓ

-  Unitat exterior d'equip d'aire condicionat existent.
-  Nova ubicació d'unitat exterior d'equip d'aire condicionat.
-  Espai destinat per a unitats exteriors d'equips d'aire condicionat.

INSTAL·LACIÓ TELECOMUNICACIONS

-  Nova ubicació d'antenes parabòliques.



INSTAL·LACIÓ SANEJAMENT

-  Desplaçament de baixant d'aigües pluvials i/o grises.

INSTAL·LACIÓ VENTILACIÓ

-  Substitució de sortida de fums existent de fibrociment.

INSTAL·LACIÓ ACS

-  Termo elèctric/caldera existent.
-  Desplaçament de termo elèctric/caldera.
-  Línies de vida.

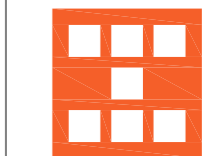

Agència de l'Habitatge
de Catalunya

PROJECTE: REHABILITACIÓ ENERGÈTICA EDIFICI PLURIFAMILIAR
BLOC 6C

PLÀNOL: INSTAL·LACIONS ESTAT REFORMAT
PLANTA SEGONA

EMPLAÇAMENT: C/ DEL RIU LLOBREGAT, 6, ESCALA C, CAMP CLAR - FRANCOLÍ, 43006, TARRAGONA

ESCALA: 1/100

NÚM PLÀNOL:
6C - ER 27

DATA: 03-10-2024





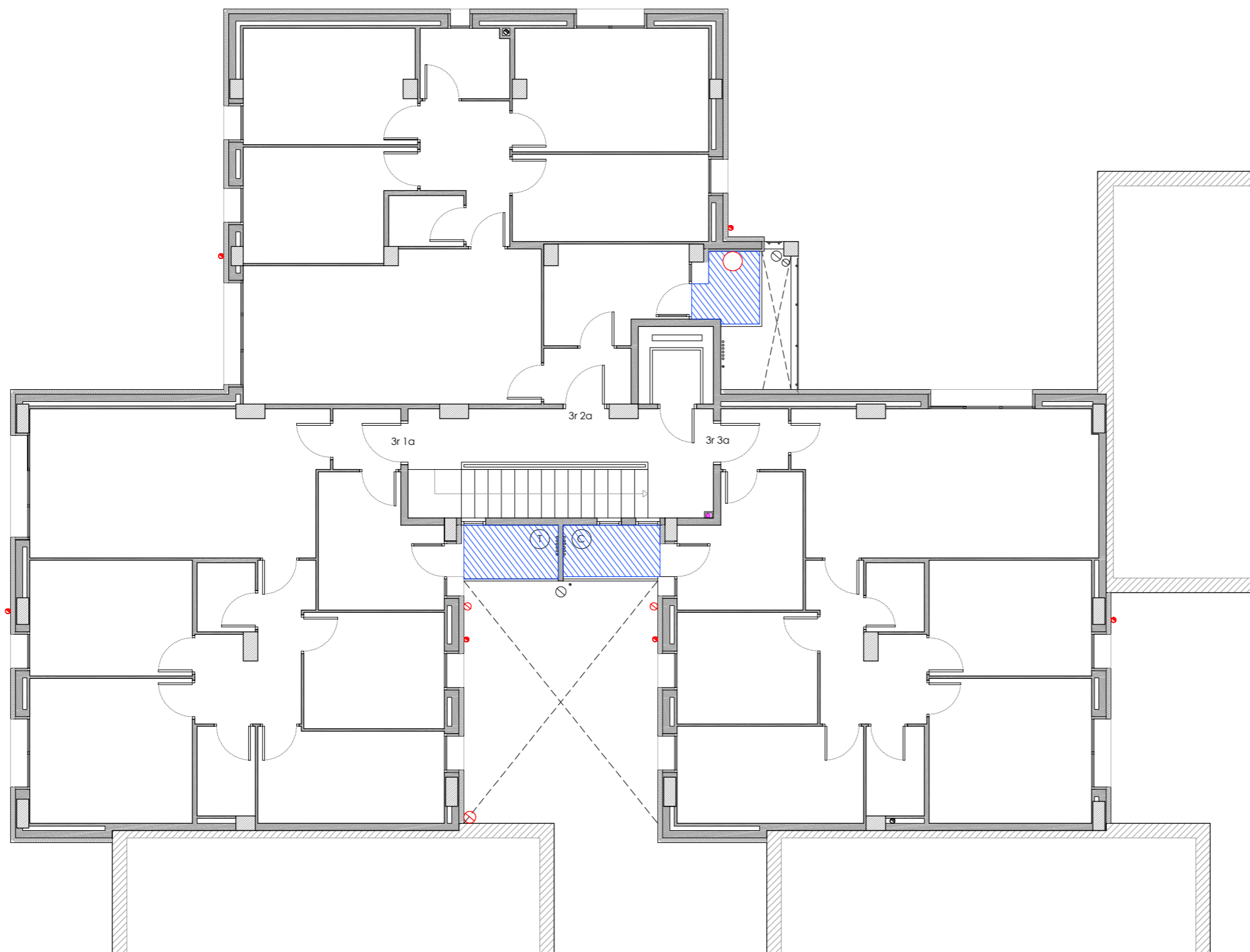



som·open·energy
arquitectura · enginyeria · obres · energia · sostenibilitat · salut

PLANTA TERCERA





LLEGENDA

INSTAL·LACIÓ FOTOVOLTAICA.

-  Comptador Electricitat Companyia.
-  Baixada del cablejat FV.
-  Caixa corrent continua.
-  Caixa corrent alterna.
-  Inversor.
-  Cable +.
-  Cable -.
-  Placa solar fotovoltaica.

INSTAL·LACIÓ CLIMATITZACIÓ

-  Unitat exterior d'equip d'aire condicionat existent.
-  Nova ubicació d'unitat exterior d'equip d'aire condicionat.
-  Espai destinat per a unitats exteriors d'equips d'aire condicionat.

INSTAL·LACIÓ TELECOMUNICACIONS

-  Nova ubicació d'antenes parabòliques.



INSTAL·LACIÓ SANEJAMENT

-  Desplaçament de baixant d'aigües pluvials i/o grises.

INSTAL·LACIÓ VENTILACIÓ

-  Substitució de sortida de fums existent de fibrociment.

INSTAL·LACIÓ ACS





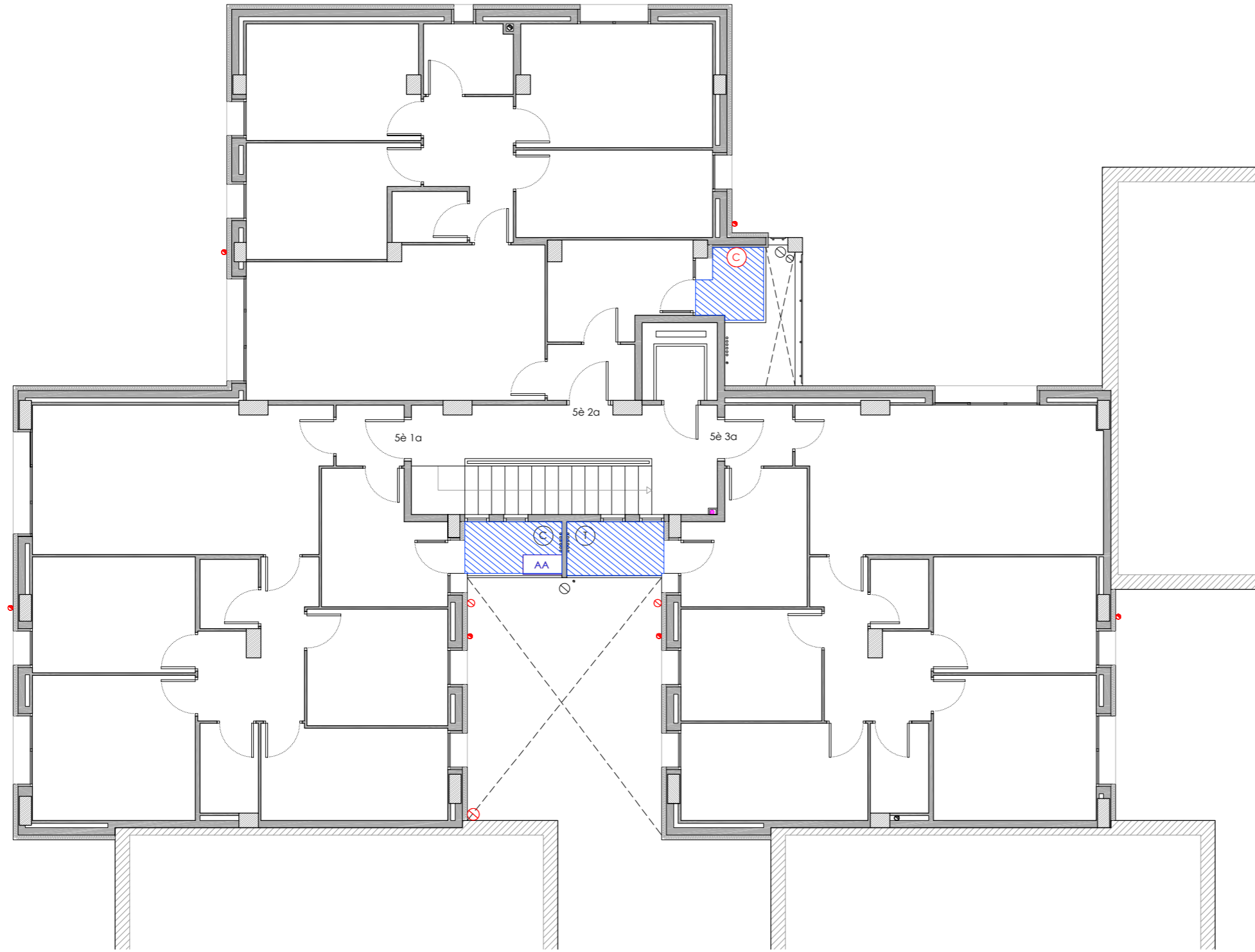



-  Termo elèctric/caldera existent.
-  Desplaçament de termo elèctric/caldera.
-  Línies de vida.

PLANTA CINQUENA





LLEENDA

INSTAL·LACIÓ FOTOVOLTAICA.

-  Comptador Electricitat Companyia.
-  Baixada del cablejat FV.
-  Caixa corrent continua.
-  Caixa corrent alterna.
-  Inversor.
-  Cable +.
-  Cable -.
-  Placa solar fotovoltaica.

INSTAL·LACIÓ CLIMATITZACIÓ

-  Unitat exterior d'equip d'aire condicionat existent.
-  Nova ubicació d'unitat exterior d'equip d'aire condicionat.
-  Espai destinat per a unitats exteriors d'equips d'aire condicionat.

INSTAL·LACIÓ TELECOMUNICACIONS

-  Nova ubicació d'antenes parabòliques.



INSTAL·LACIÓ SANEJAMENT



-  Desplaçament de baixant d'aigües pluvials i/o grises.

INSTAL·LACIÓ VENTILACIÓ

-  Substitució de sortida de fums existent de fibrociment.

INSTAL·LACIÓ ACS

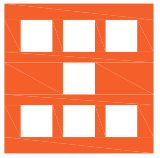
-  Termo elèctric/caldera existent.
-  Desplaçament de termo elèctric/caldera.
-  Línies de vida.





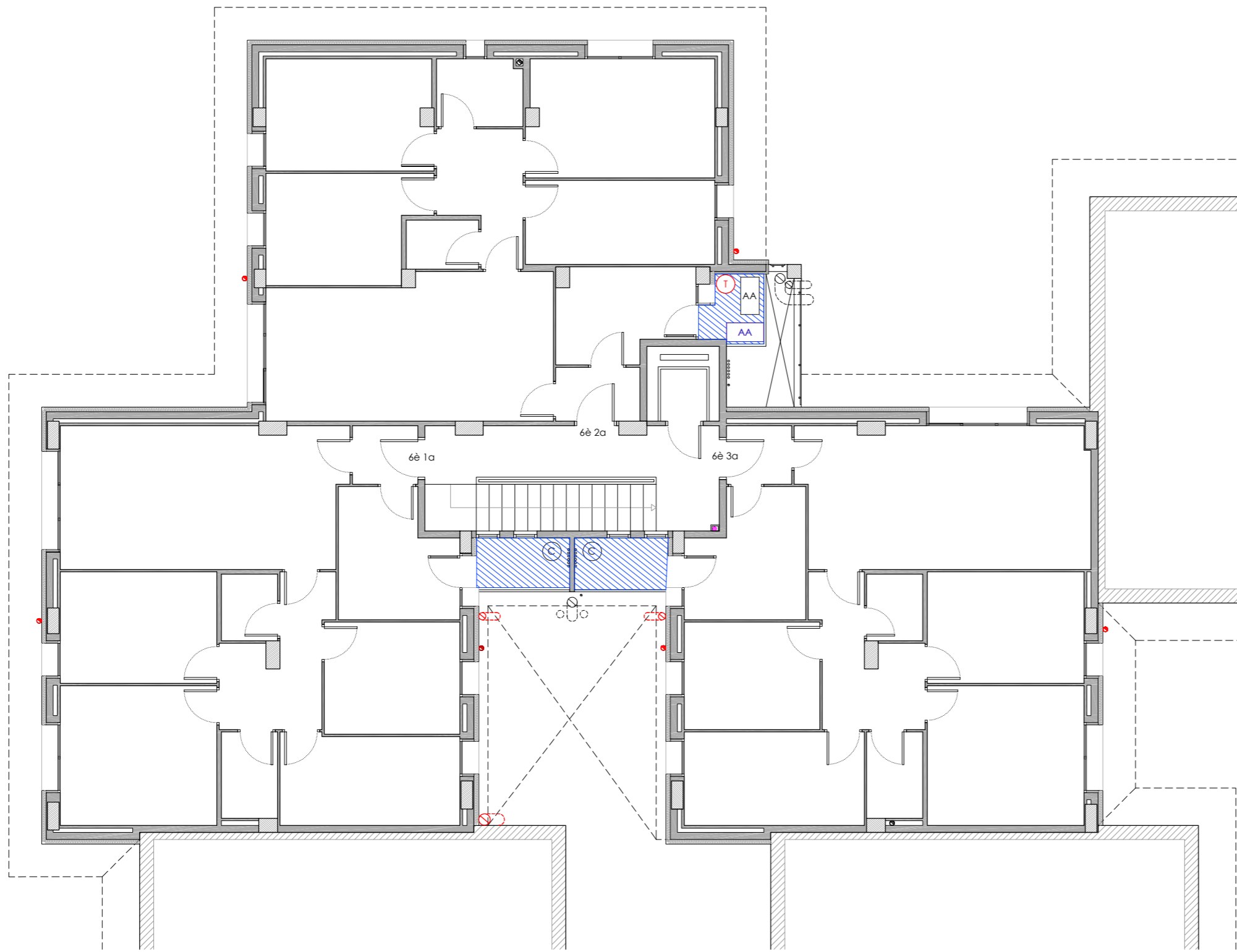



| | | | |
|---|--|---|--|
|  <p>Agència de l'Habitatge de Catalunya</p> | PROJECTE: REHABILITACIÓ ENERGÈTICA EDIFICI PLURIFAMILIAR BLOC 6C | ESCALA: 1/100 NÚM PLÀNOL: 6C - ER 30 DATA: 03-10-2024 | INSTAL·LACIONS ESTAT REFORMAT PLANTA CINQUENA EMPLAÇAMENT: C/ DEL RIU LLOBREGAT, 6, ESCALA C, CAMP CLAR - FRANCOLÍ, 43006, TARRAGONA |
| |  <p>som·open·energy arquitectura · enginyeria · obres · energia · sostenibilitat · salut</p> | | |

PLANTA SISENA





LLEGENDA

INSTAL·LACIÓ FOTOVOLTAICA.

-  Comptador Electricitat Companyia.
-  Baixada del cablejat FV.
-  Caixa corrent continua.
-  Caixa corrent alterna.
-  Inversor.
-  Cable +.
-  Cable -.
-  Placa solar fotovoltaica.

INSTAL·LACIÓ CLIMATITZACIÓ

-  Unitat exterior d'equip d'aire condicionat existent.
-  Nova ubicació d'unitat exterior d'equip d'aire condicionat.
-  Espai destinat per a unitats exteriors d'equips d'aire condicionat.

INSTAL·LACIÓ TELECOMUNICACIONS

-  Nova ubicació d'antenes parabòliques.



INSTAL·LACIÓ SANEJAMENT

-  Desplaçament de baixant d'aigües pluvials i/o grises.

INSTAL·LACIÓ VENTILACIÓ

-  Substitució de sortida de fums existent de fibrociment.

INSTAL·LACIÓ ACS

-  Termo elèctric/caldera existent.
-  Desplaçament de termo elèctric/caldera.

-  Línies de vida.



Agència de l'Habitatge
de Catalunya

PROJECTE: REHABILITACIÓ ENERGÈTICA EDIFICI PLURIFAMILIAR
BLOC 6C

PLÀNOL: INSTAL·LACIONS ESTAT REFORMAT
PLANTA SISENA

EMPLAÇAMENT: C/ DEL RIU LLOBREGAT, 6, ESCALA C, CAMP CLAR - FRANCOLÍ, 43006, TARRAGONA

ESCALA: 1/100

NÚM PLÀNOL:
6C - ER 31

DATA: 03-10-2024





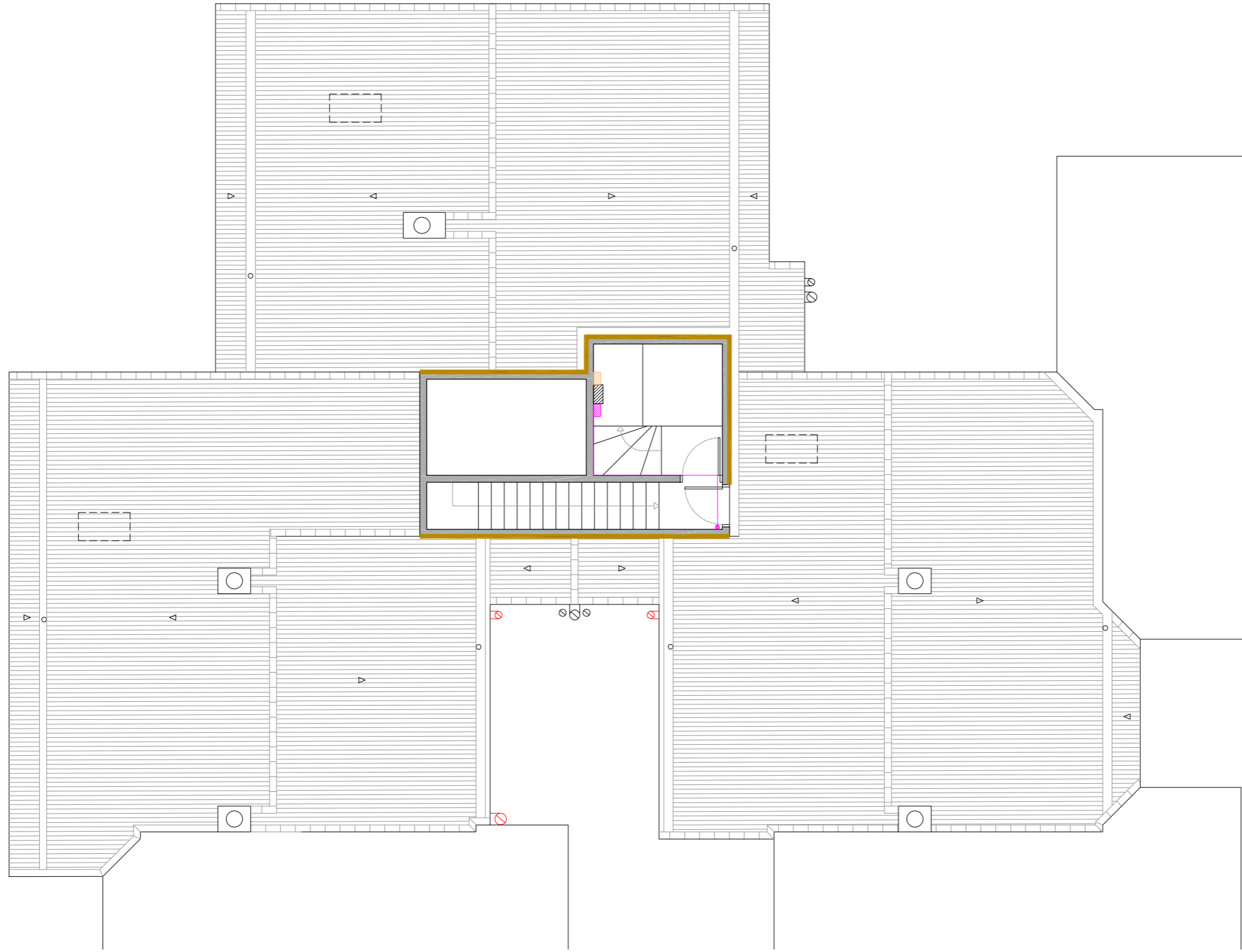



som·open·energy
arquitectura · enginyeria · obres · energia · sostenibilitat · salut

PLANTA SOTA COBERTA





LLEENDA

INSTAL·LACIÓ FOTOVOLTAICA.

-  Comptador Electricitat Companyia.
-  Baixada del cablejat FV.
-  Caixa corrent continua.
-  Caixa corrent alterna.
-  Inversor.
-  Cable +.
-  Cable -.
-  Placa solar fotovoltaica.

INSTAL·LACIÓ CLIMATITZACIÓ

-  Unitat exterior d'equip d'aire condicionat existent.
-  Nova ubicació d'unitat exterior d'equip d'aire condicionat.
-  Espai destinat per a unitats exteriors d'equips d'aire condicionat.

INSTAL·LACIÓ TELECOMUNICACIONS

-  Nova ubicació d'antenes parabòliques.



INSTAL·LACIÓ SANEJAMENT

-  Desplaçament de baixant d'aigües pluvials i/o grises.

INSTAL·LACIÓ VENTILACIÓ

-  Substitució de sortida de fums existent de fibrociment.

INSTAL·LACIÓ ACS

-  Termo elèctric/caldera existent.
-  Desplaçament de termo elèctric/caldera.

-  Línies de vida.

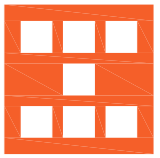
| | | | |
|--|---|------------------|---|
|  <p>Agència de l'Habitatge de Catalunya</p> | PROJECTE: REHABILITACIÓ ENERGÈTICA EDIFICI PLURIFAMILIAR BLOC 6C | ESCALA: 1/100 | NÚM PLÀNOL: 6C - ER 32 |
| | PLÀNOL: INSTAL·LACIONS ESTAT REFORMAT PLANTA SOTA COBERTA | DATA: 03-10-2024 | som·open·energy arquitectura · enginyeria · obres · energia · sostenibilitat · salut |
| EMPLAÇAMENT: C/ DEL RIU LLOBREGAT, 6, ESCALA C, CAMP CLAR - FRANCOLÍ, 43006, TARRAGONA | | | |

PLANTA COBERTA

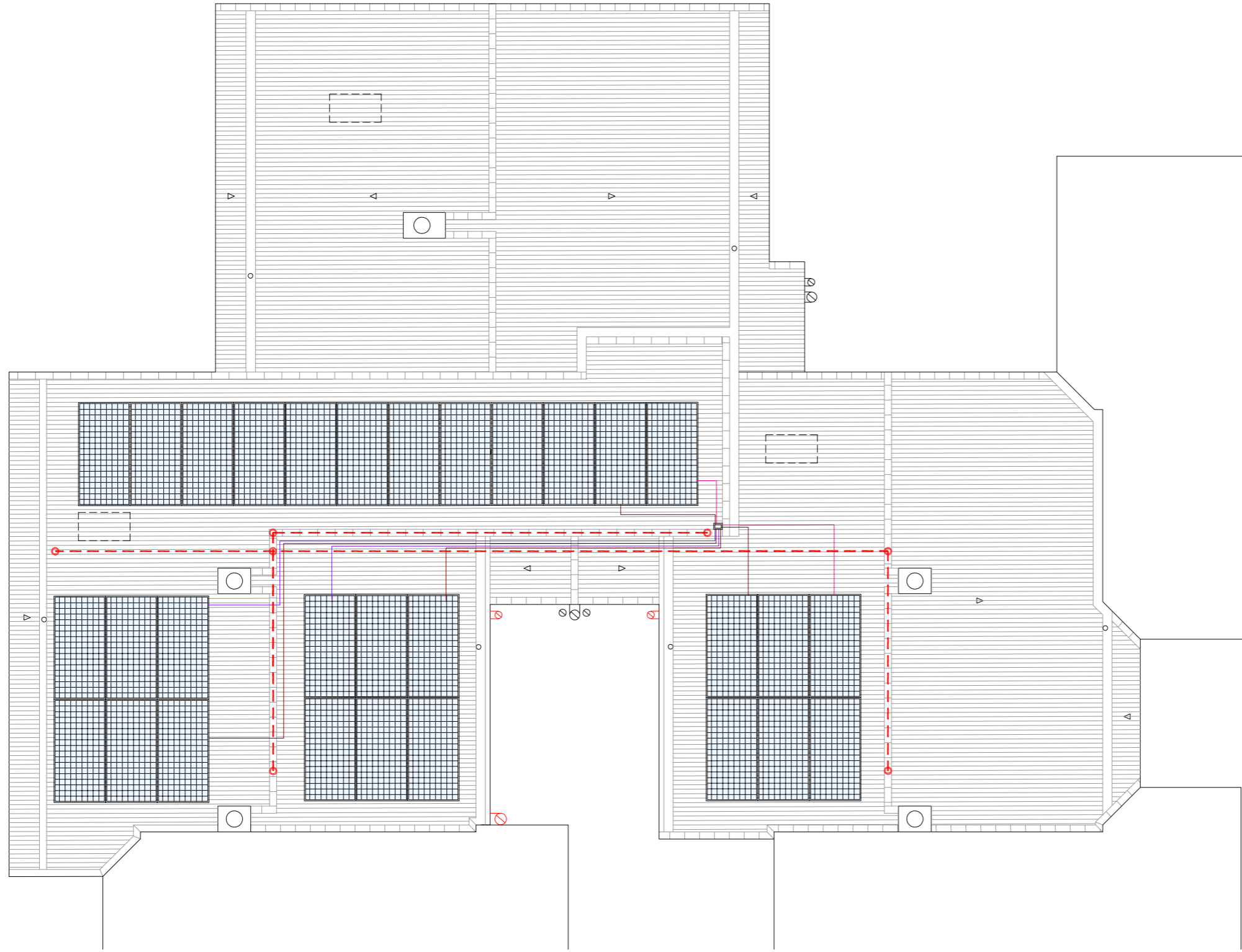

LLEGENDA

INSTAL·LACIÓ FOTOVOLTAICA.

- Comptador Electricitat Companyia.
- Baixada del cablejat FV.
- Caixa corrent continua.
- Caixa corrent alterna.
- Inversor.
- Cable +.
- Cable -.
- Placa solar fotovoltaica.

INSTAL·LACIÓ CLIMATITZACIÓ

- Unitat exterior d'equip d'aire condicionat existent.
- Nova ubicació d'unitat exterior d'equip d'aire condicionat.
- Espai destinat per a unitats exteriors d'equips d'aire condicionat.

INSTAL·LACIÓ TELECOMUNICACIONS

- Nova ubicació d'antenes parabòliques.

INSTAL·LACIÓ SANEJAMENT

- Desplaçament de baixant d'aigües pluvials i/o grises.

INSTAL·LACIÓ VENTILACIÓ

- Substitució de sortida de fums existent de fibrociment.

INSTAL·LACIÓ ACS

- Termo elèctric/caldera existent.
- Desplaçament de termo elèctric/caldera.

- Línies de vida.

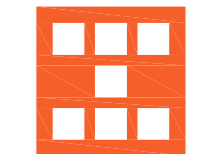

Agència de l'Habitatge
de Catalunya

PROJECTE: REHABILITACIÓ ENERGÈTICA EDIFICI PLURIFAMILIAR

BLOC 6C

PLÀNOL: INSTAL·LACIONS ESTAT REFORMAT
PLANTA COBERTA

EMPLAÇAMENT: C/ DEL RIU LLOBREGAT, 6, ESCALA C, CAMP CLAR - FRANCOLÍ, 43006, TARRAGONA

ESCALA: 1/100



DATA: 03-10-2024

NÚM PLÀNOL:

6C - ER 33

som·open·energy
arquitectura · enginyeria · obres · energia · sostenibilitat · salut