

PROJECTE D'EXECUCIÓ

## **REFORMA DE LA PLACETA DE L'EIXAMPLE DE ROSES**

---

**DOCUMENT 2 PLÀNOLS**

GENER 2024

PROMOTOR: AJUNTAMENT DE ROSES

ARQUITECTA REDACTORA: SÍLVIA MUSQUERA FELIP



Firmado digitalmente  
por SÍLVIA MUSQUERA  
FELIP - DNI 40443371X  
Fecha: 2024.01.30  
09:00:35 +01'00'



# REFORMA DE LA PLACETA DE L'EIXAMPLE DE ROSES

---

DOCUMENT NÚM. 1 MEMÒRIA I ANNEXOS

DOCUMENT NÚM. 2 PLÀNOLS

## 1. EMPLAÇAMENT

- 1.1. SITUACIÓ I EMPLAÇAMENT
- 1.2. INFORMACIÓ URBANÍSTICA
- 1.3. CADASTRE
- 1.4. TOPOGRÀFIC

## 2. ESTAT ACTUAL

- 2.1. ESTAT ACTUAL - PLANTA
- 2.2. ESTAT ACTUAL - SECCIONS LONG. 1 I 2
- 2.3. ESTAT ACTUAL - SECCIONS LONG. 3 I 4
- 2.4. ESTAT ACTUAL - SECCIONS TRANSV. 1 I 2
- 2.5. ESTAT ACTUAL - FOTOGRAFIES DE L'ENTORN

## 3. PROPOSTA

- 3.1. PROPOSTA - PLANTA
- 3.2. PROPOSTA - SECCIONS LONG. 1 I 2
- 3.3. PROPOSTA - SECCIONS LONG. 3 I 4
- 3.4. PROPOSTA - SECCIONS TRANSV. 1 I 2
- 3.5. PROPOSTA - COTES
- 3.6. PROPOSTA - REPLANTEIG
- 3.7. PROPOSTA - REPLANTEIG - PENDENTS I NIVELLS
- 3.8. PROPOSTA - REPLANTEIG - COTES I NIVELLS
- 3.9. PROPOSTA - REPLANTEIG - FONAMENTS I MURS

## 4. ENDERROCS - MOVIMENT DE TERRES

- 4.1. ENDERROCS - PLANTA
- 4.2. MOVIMENT DE TERRES - PLANTA
- 4.3. MOVIMENT DE TERRES - SECCIONS LONGITUDINALS

## 5. MURS I PLETINES

- 5.1. MURS I PLETINES - PLANTA
- 5.2. MURS I PLETINES - SECCIONS LONGITUDINALS 1 I 2
- 5.3. MURS I PLETINES - SECCIONS LONGITUDINALS 3 I 4
- 5.4. MURS I PLETINES - SECCIONS TRANSVERSALS 1 I 2
- 5.5. MURS I PLETINES - DESPLEGAMENT MURS
- 5.6. MURS I PLETINES - PECES D'ACABAT
- 5.7. MURS I PLETINES - BARANES
- 5.8. MURS I PLETINES - DETALLS TIPUS 1
- 5.9. MURS I PLETINES - DETALLS TIPUS 2
- 5.10. MURS I PLETINES - DETALLS TIPUS 3

## 6. INSTAL·LACIONS

- 6.1. INSTAL·LACIONS - ESTAT ACTUAL
- 6.2. INSTAL·LACIONS - SANEJAMENT
- 6.3. INSTAL·LACIONS - SUBMINISTRAMENT D'AIGUA
- 6.4. INSTAL·LACIONS - ELECTRICITAT I IL·LUMINACIÓ
- 6.5. INSTAL·LACIONS - TELECOMUNICACIONS I GAS
- 6.6. INSTAL·LACIONS - DETALLS TIPUS 1
- 6.7. INSTAL·LACIONS - DETALLS TIPUS 2
- 6.8. INSTAL·LACIONS - DETALLS TIPUS 3
- 6.9. INSTAL·LACIONS - DETALLS TIPUS 4

6.10. INSTAL·LACIONS - DETALLS TIPUS 5

**7. PAVIMENTS**

7.1. PROPOSTA PAVIMENTACIÓ

**8. ELEMENTS URBANS**

8.1. PROPOSTA MOBILIARI, ENLLUMENAT, SENYALITZACIÓ

DOCUMENT NÚM. 3 PLEC DE PRESCRIPCIONS TÈCNIQUES

DOCUMENT NÚM. 4 PRESSUPOST

DOCUMENT NÚM. 5 PROJECTES PARCIALS I ALTRES DOCUMENTS COMPLEMENTARIS







10M  
1

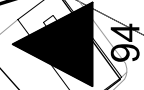

94





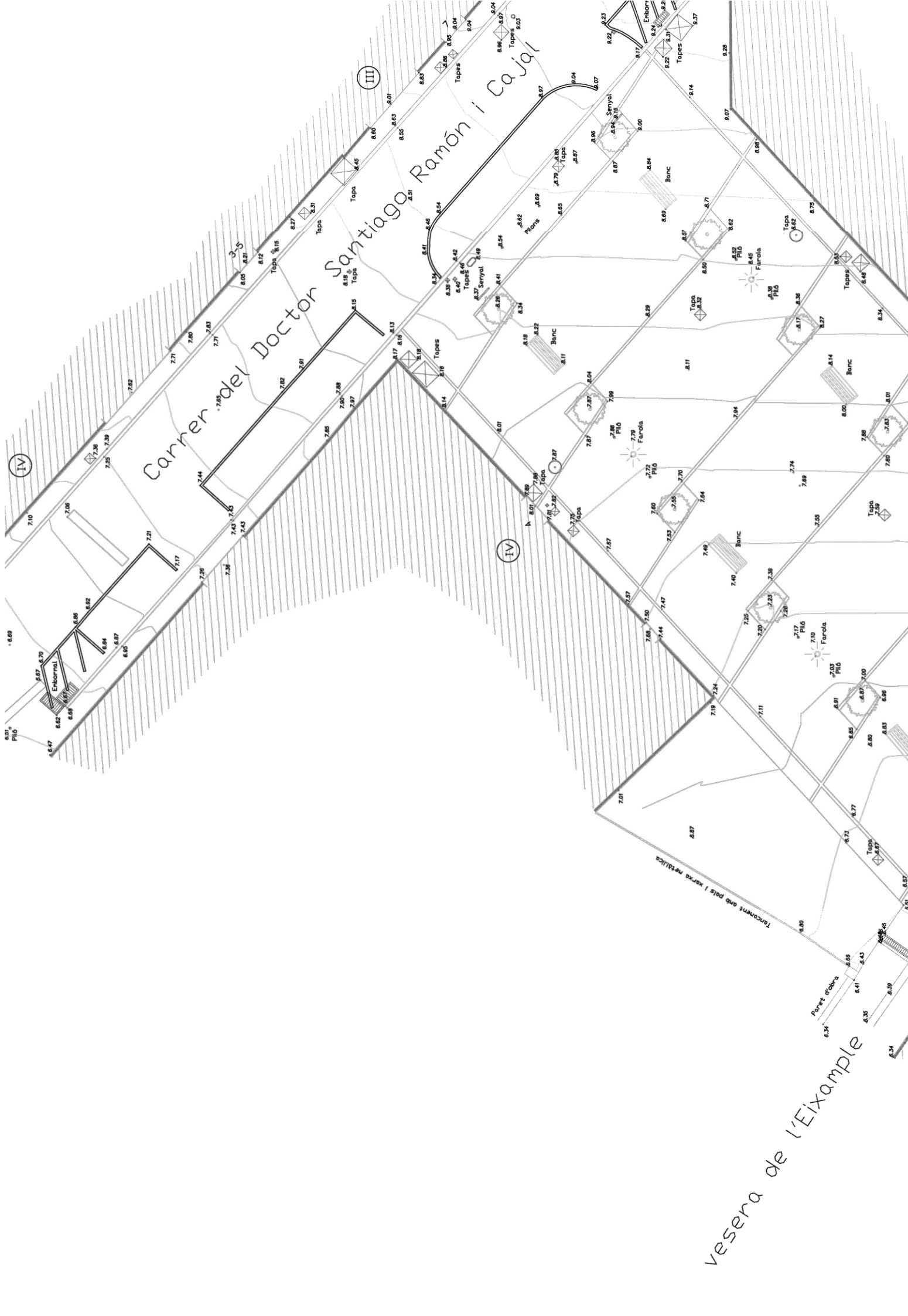

Carrer de l'Eixample

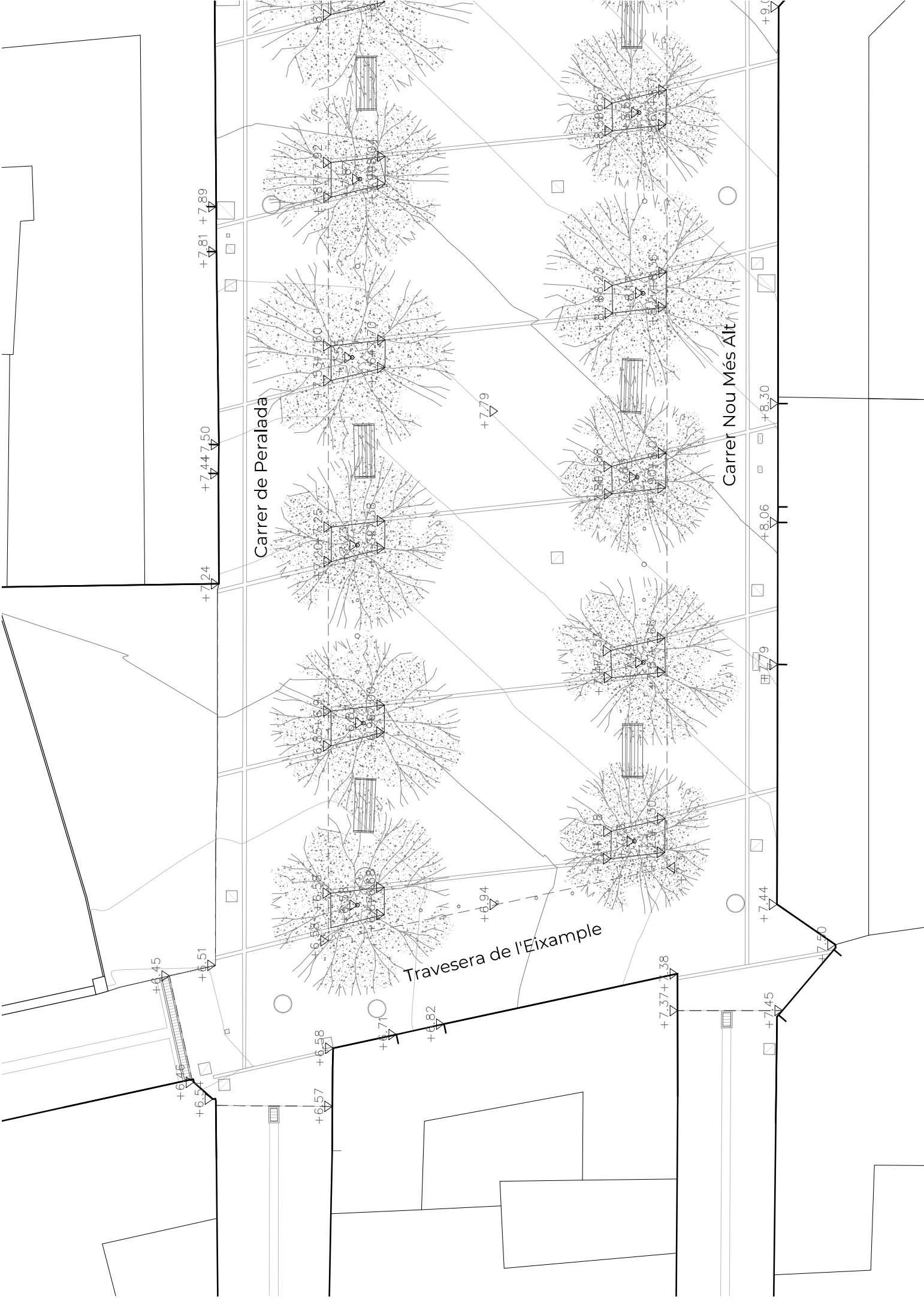

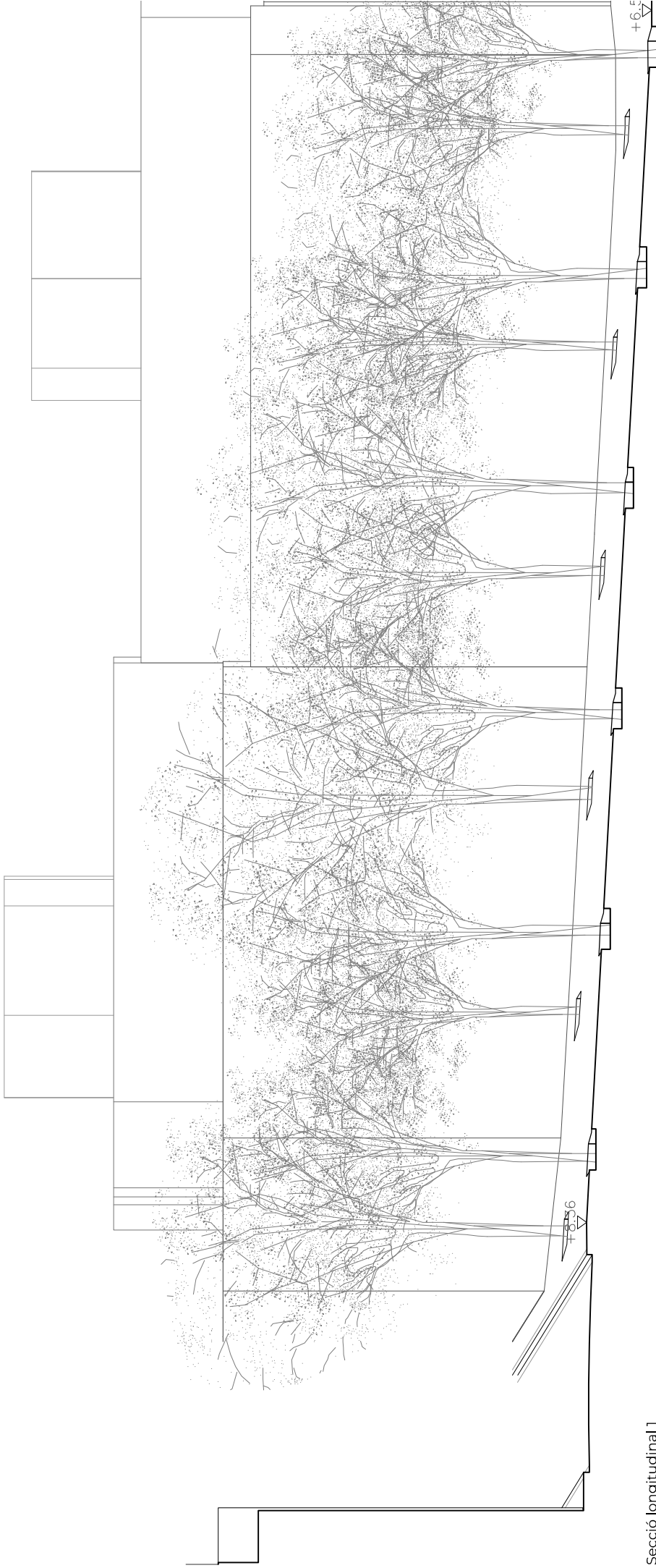

Secció longitudinal 1

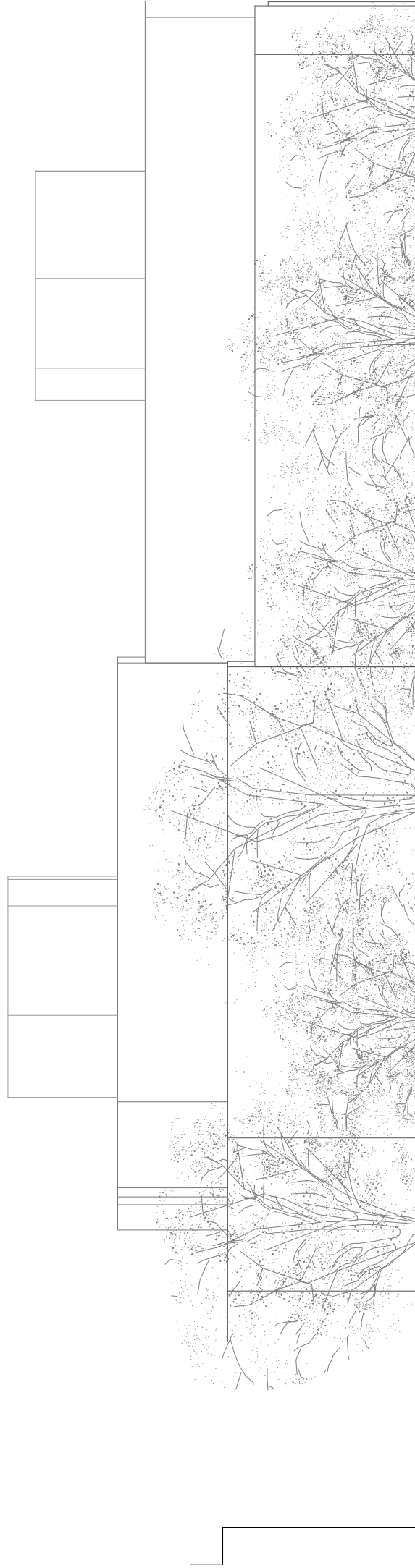

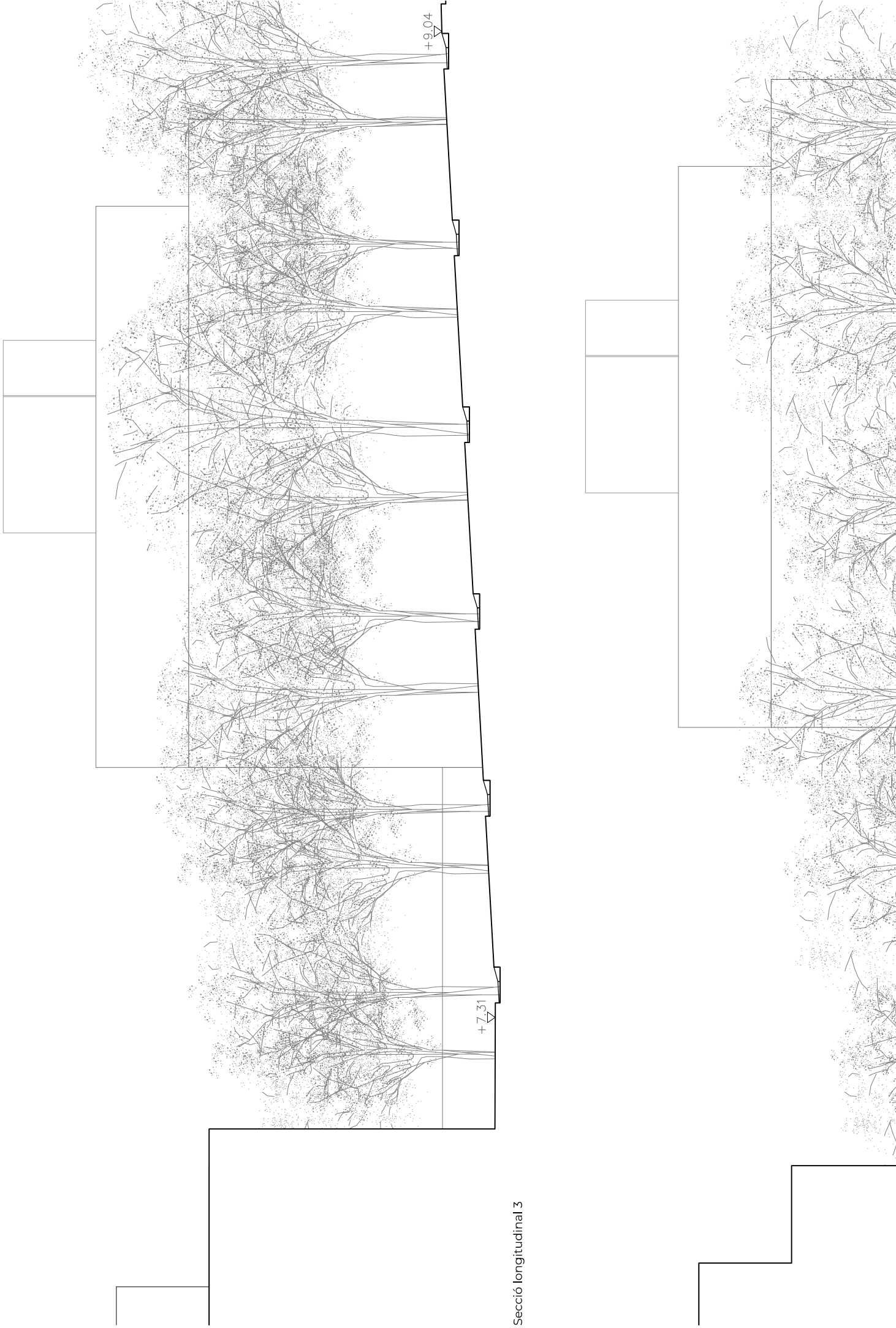

Secció longitudinal 3

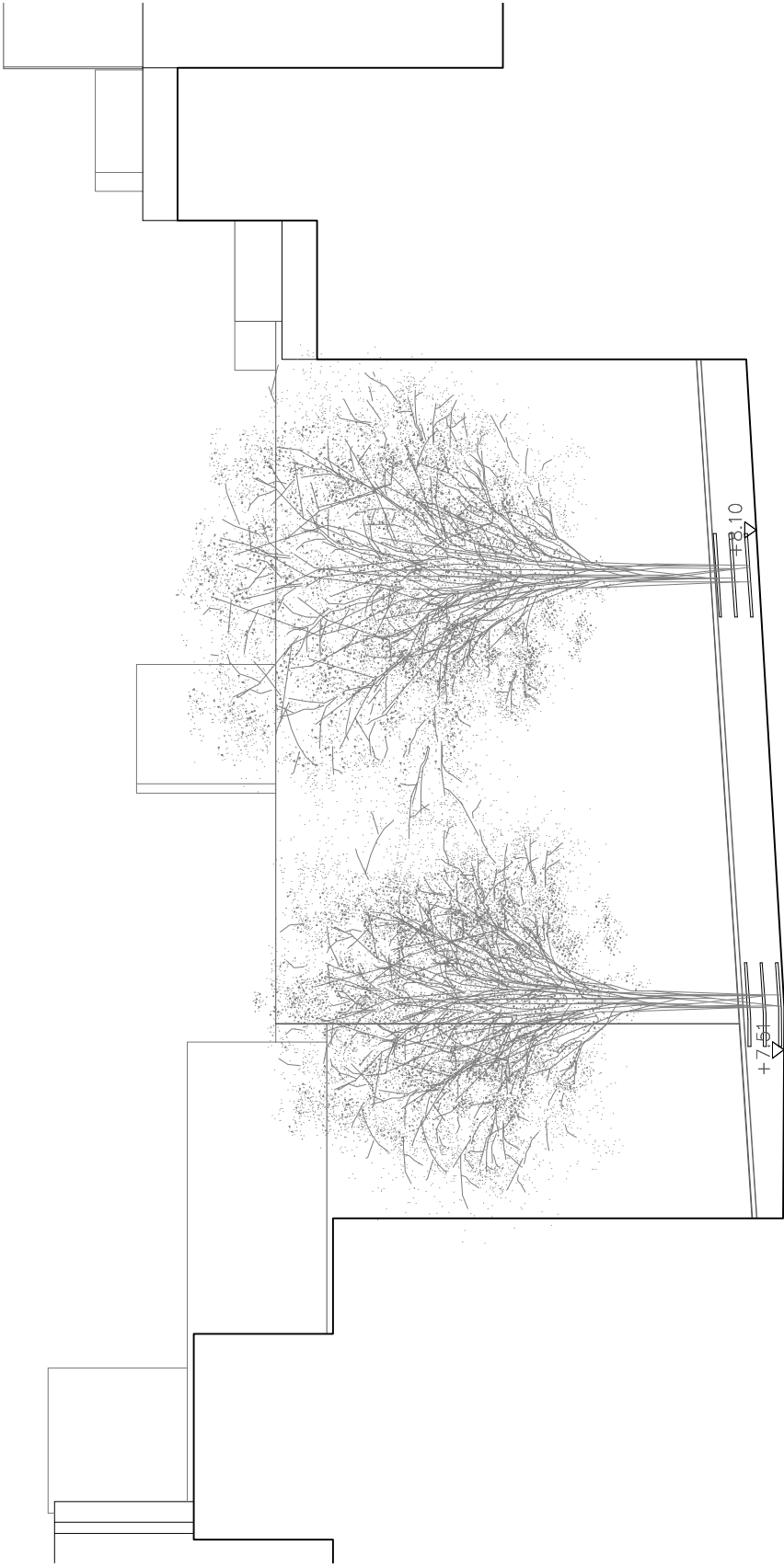

Secció transversal 1

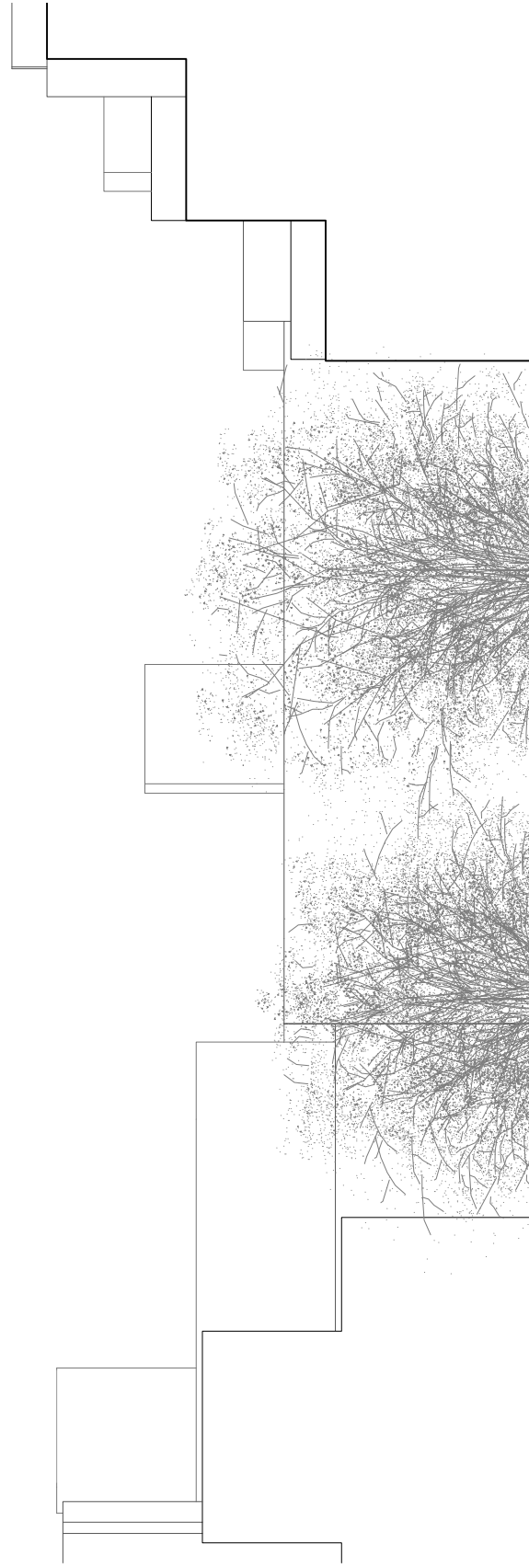





Carrer de Peralada

Carrer Nou Més Alt

Travesera de l'Eixample

+7.81 +7.89

+7.44 +7.50

+7.24

+7.38

+7.08

+6.89

+6.58

+6.56

+6.57

+6.58 +6.56

+6.56

+6.71

+6.82

+7.37 +7.38

+7.44

+7.45

+7.50

+7.79

+7.81

+7.88

+7.98

+8.06

+8.30

+7.79

+7.44

+7.45

+7.50

+8.06

+8.30

+9.00

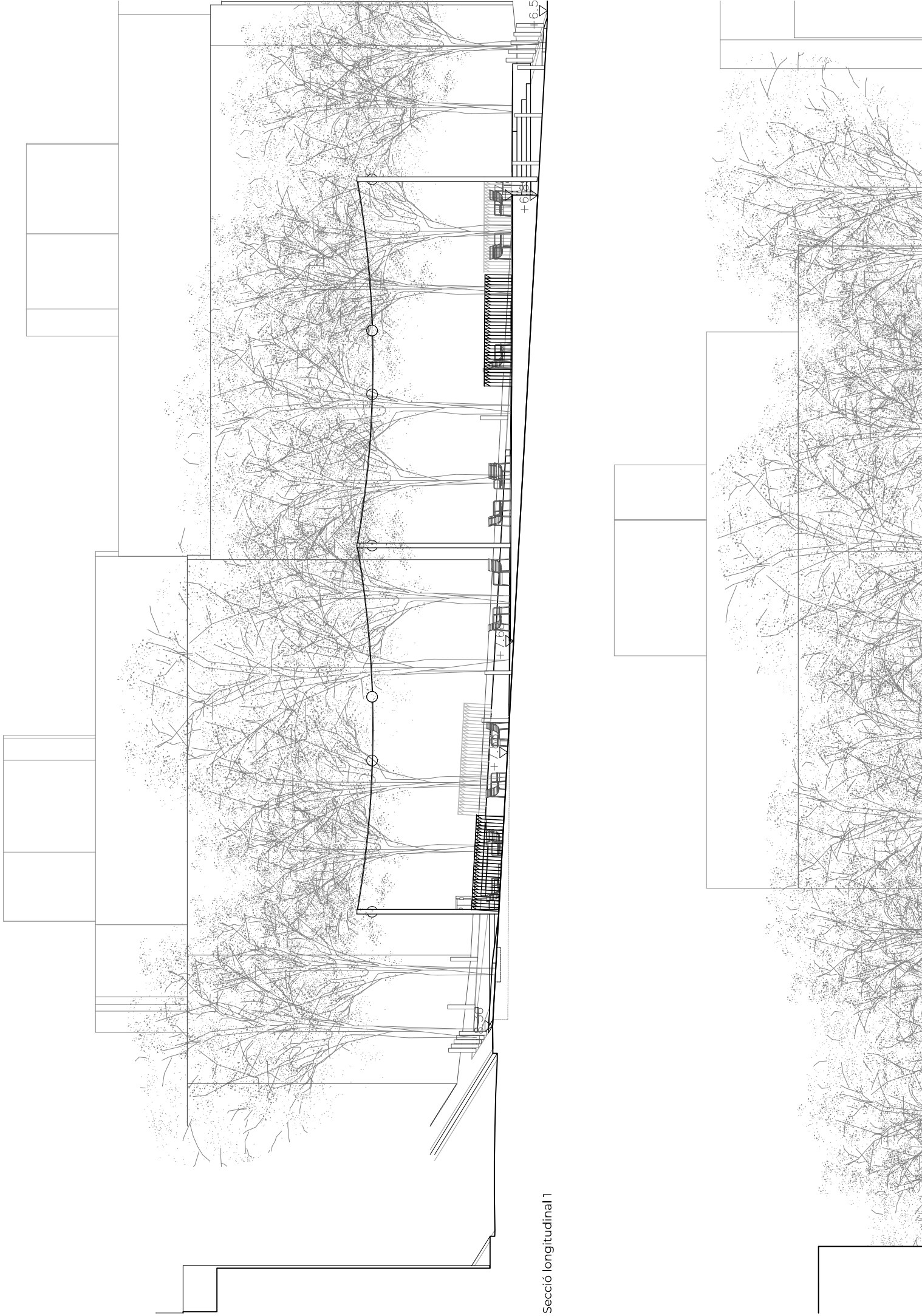

Secció longitudinal I







Secció transversal 1

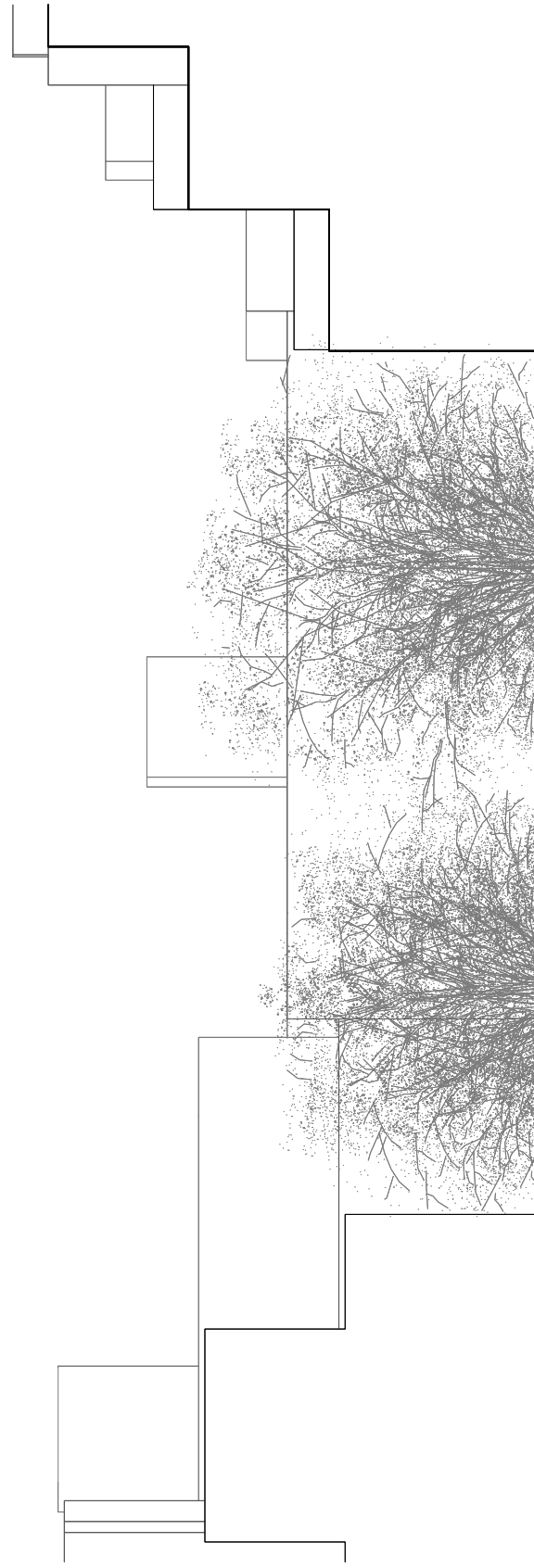

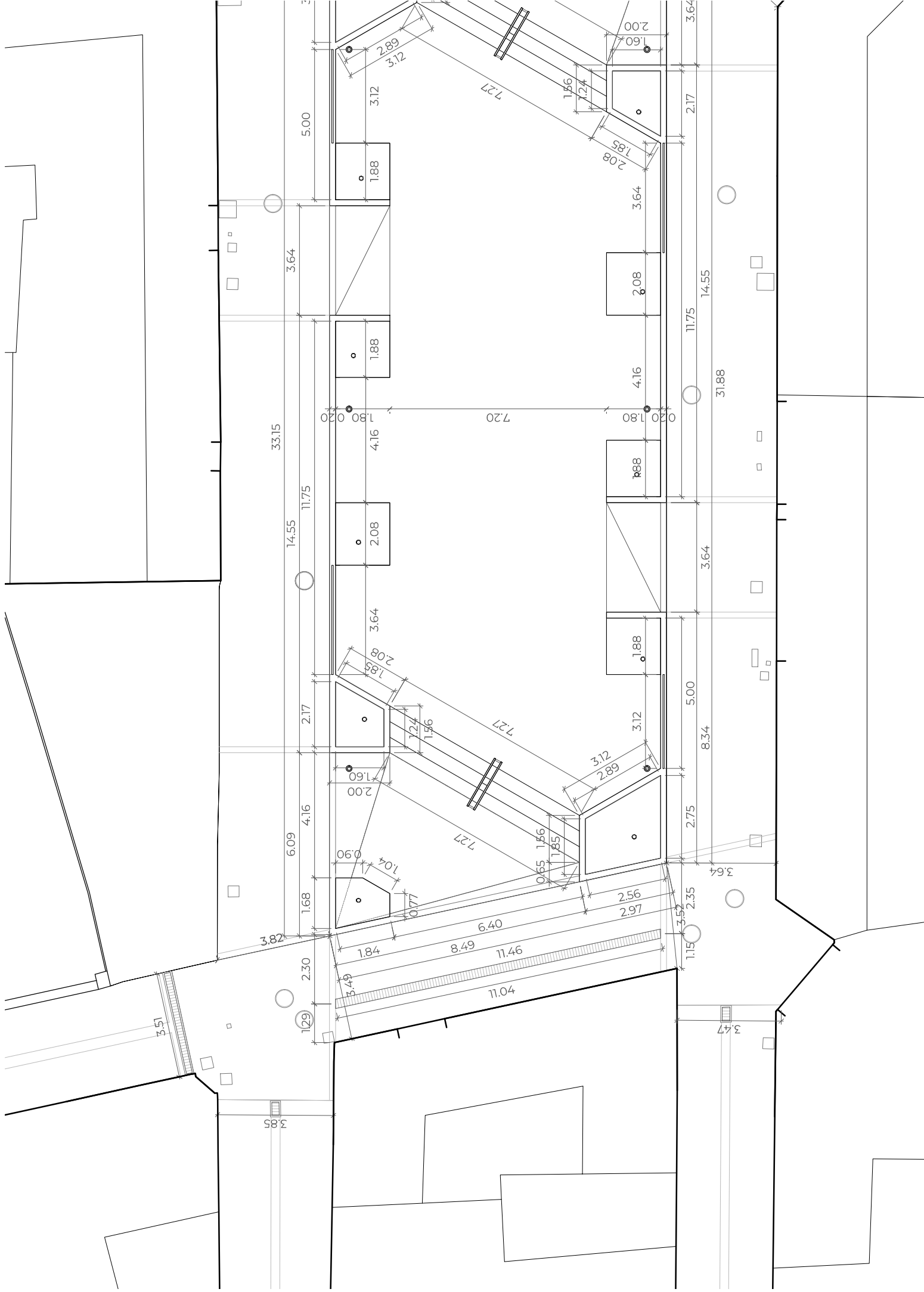

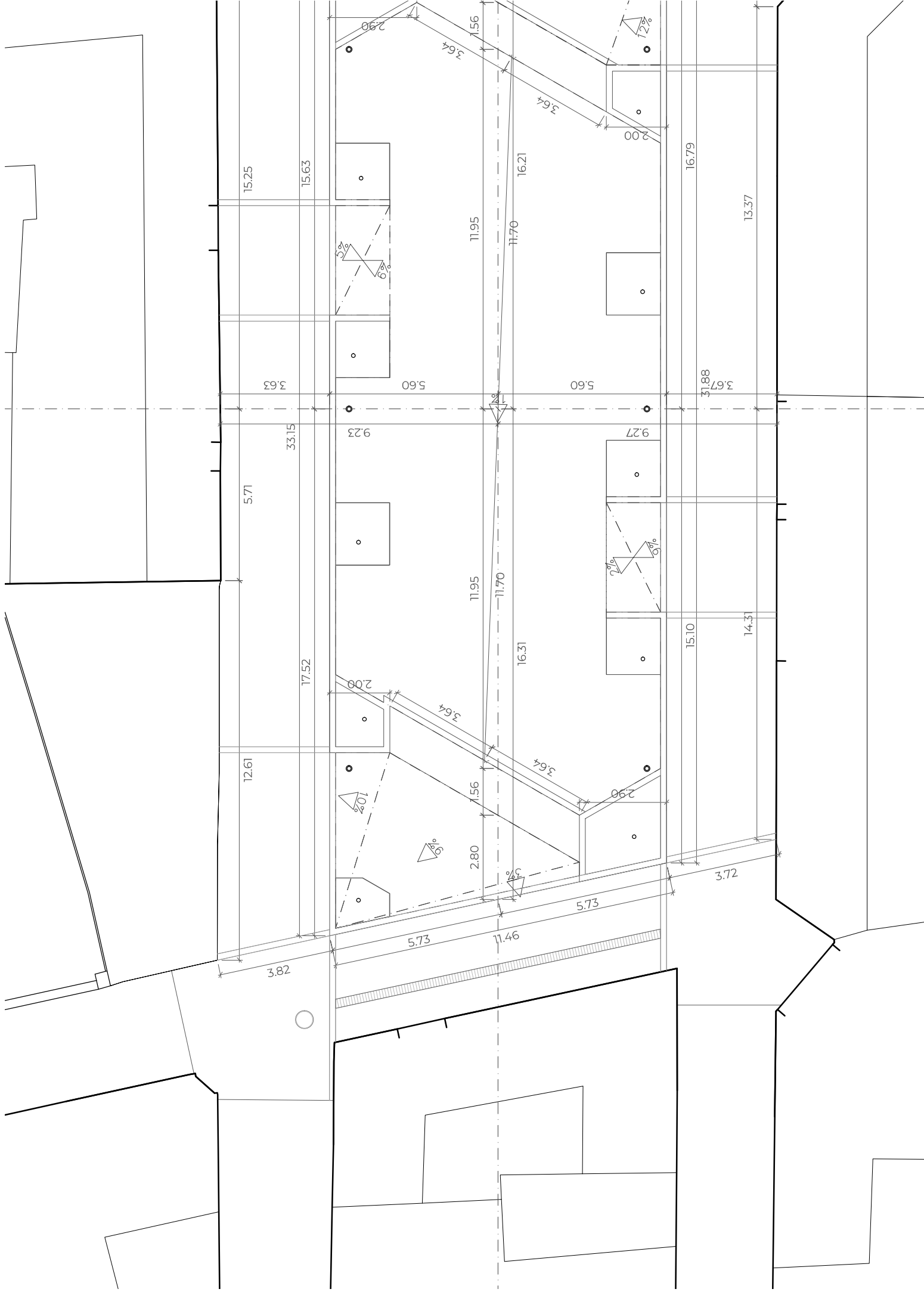

15.25

15.63

5.71

33.15

12.61

17.52

3.82

2.90

3.64

1.56

2.90

3.64

11.95

16.21

11.70

2.00

16.79

13.37

3.63

5.60

5.60

31.88

3.67

9.23

9.27

11.95

11.70

16.31

15.10

14.31

2.00

3.64

1.56

2.80

3.64

2.90

3.72

10%

8%

3%

15%

5.73

11.46

5.73

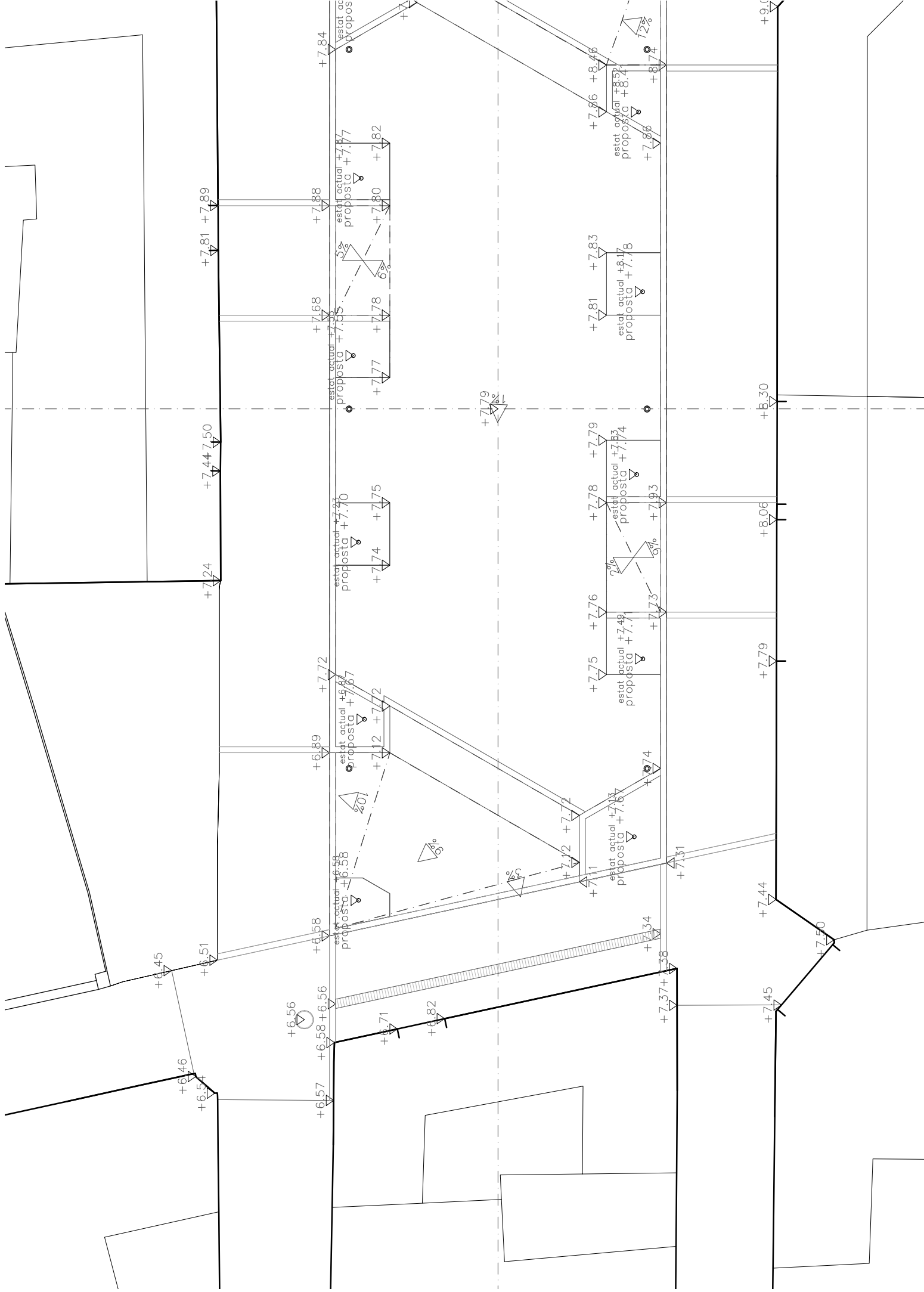

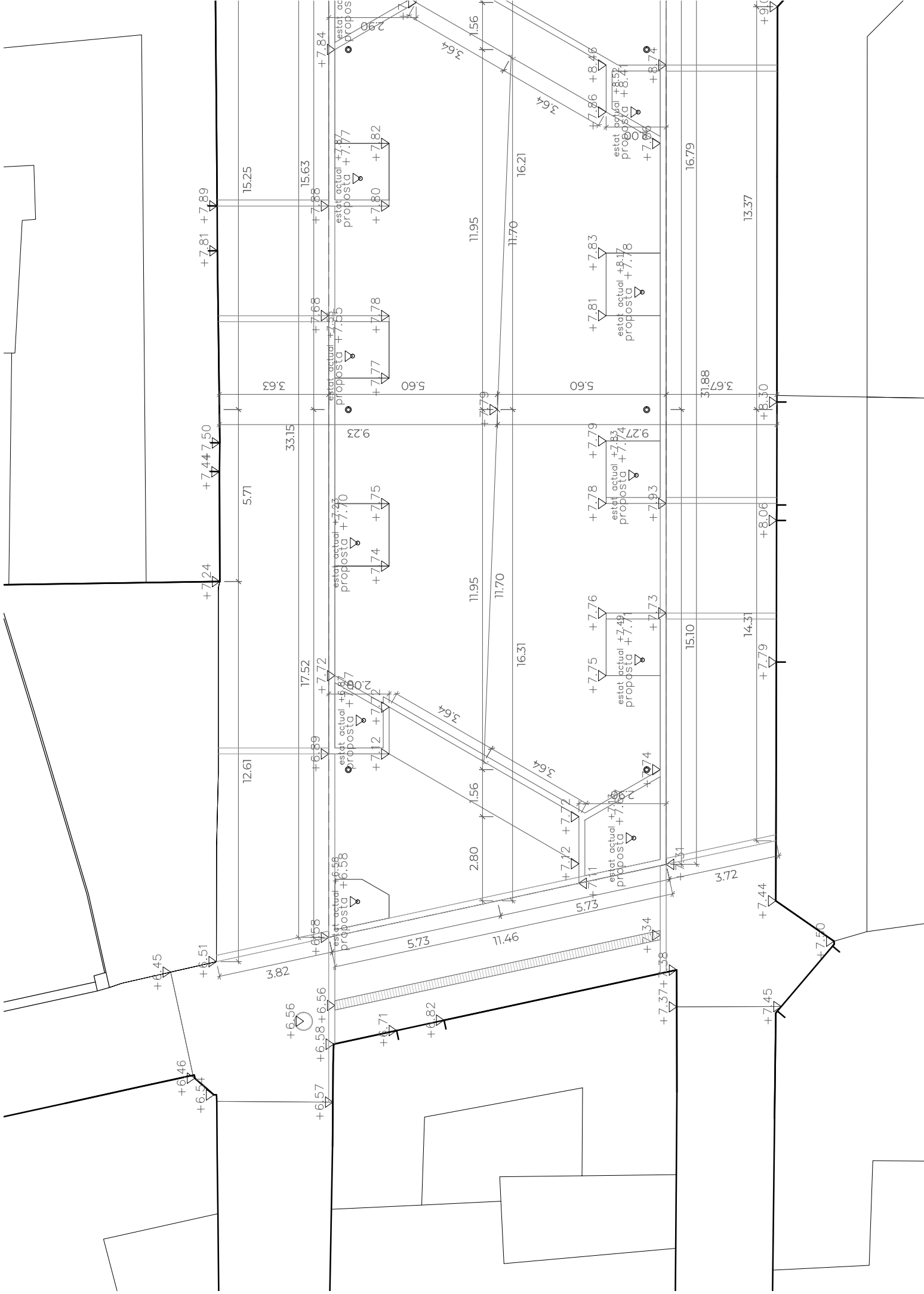

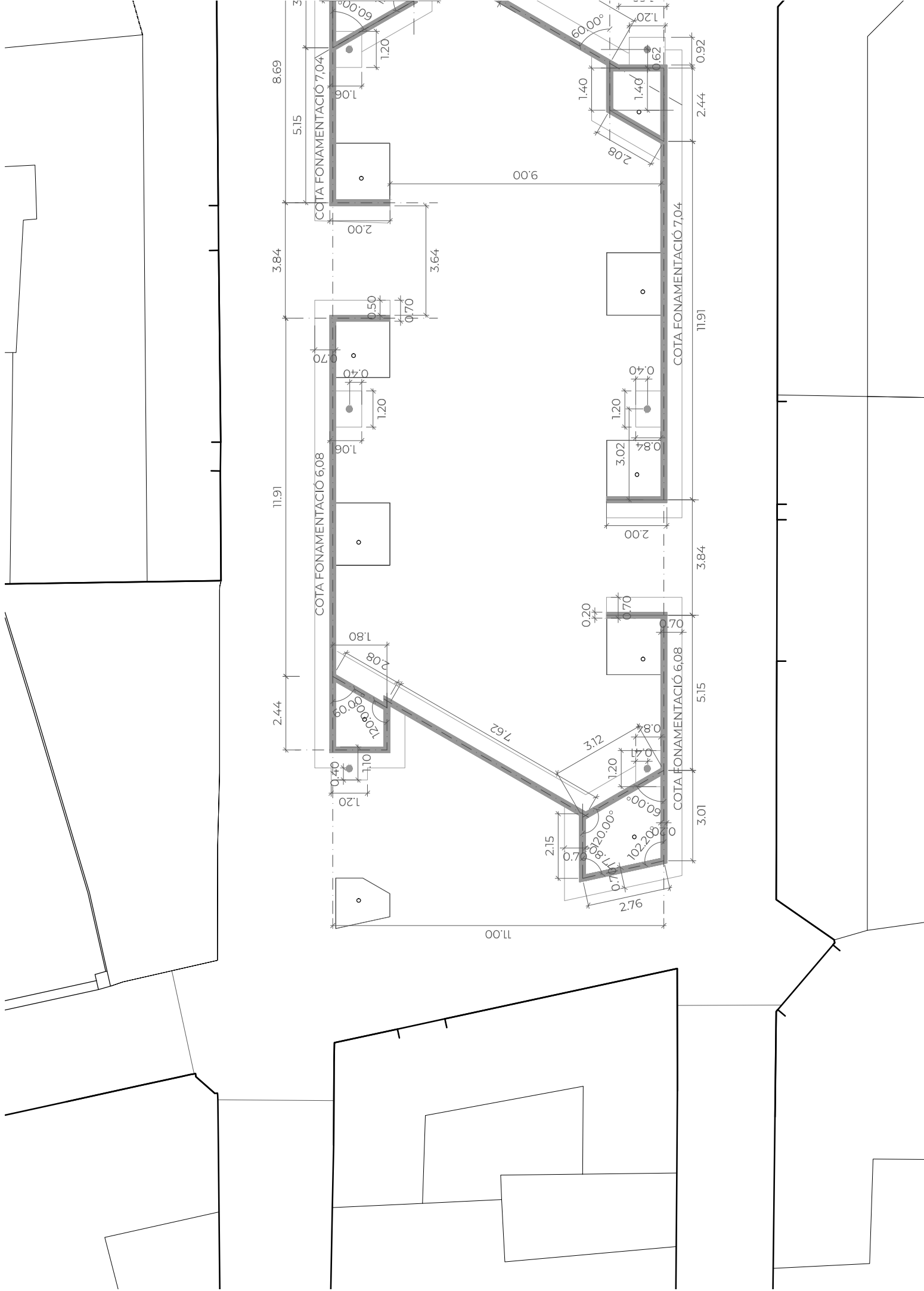

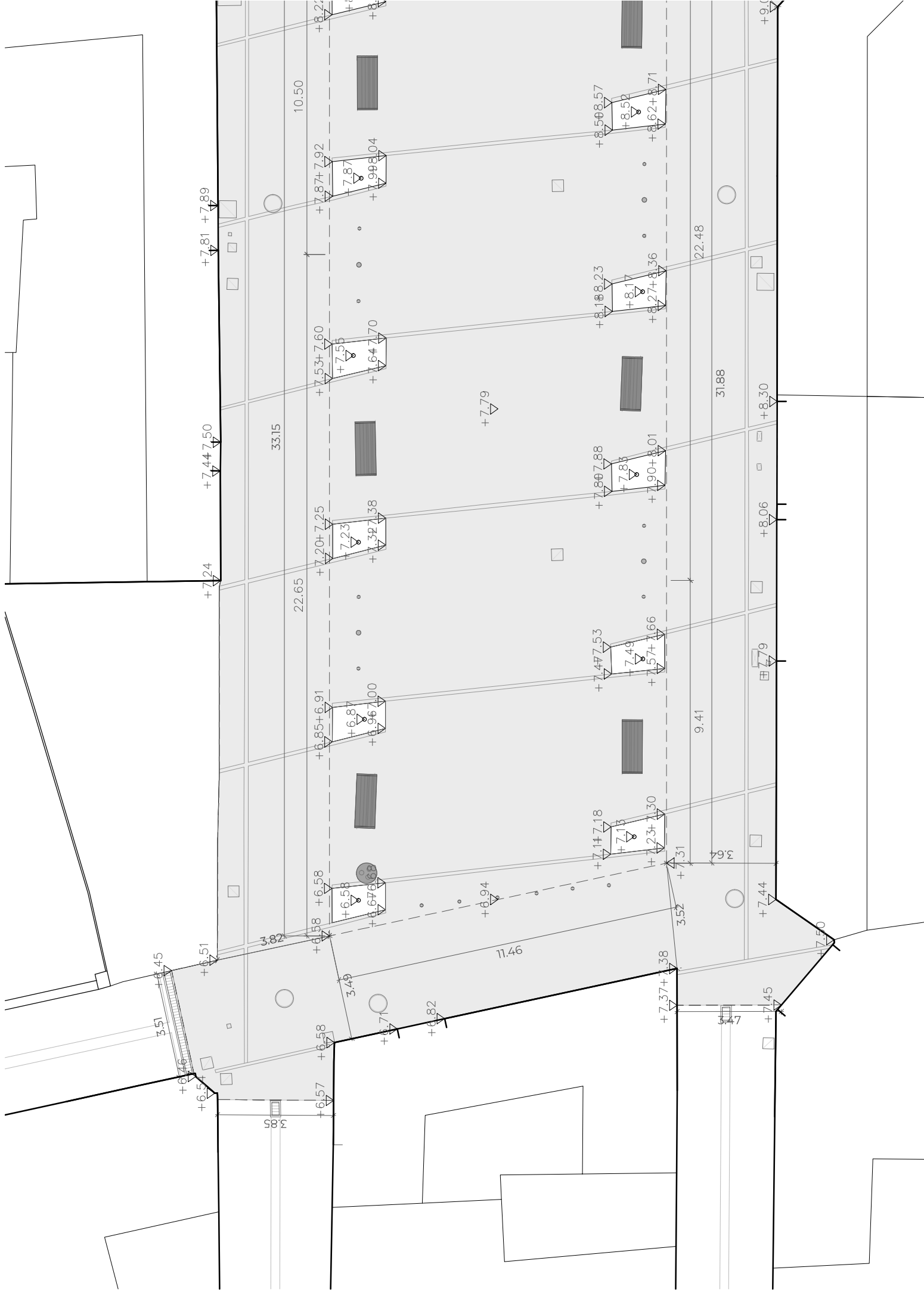



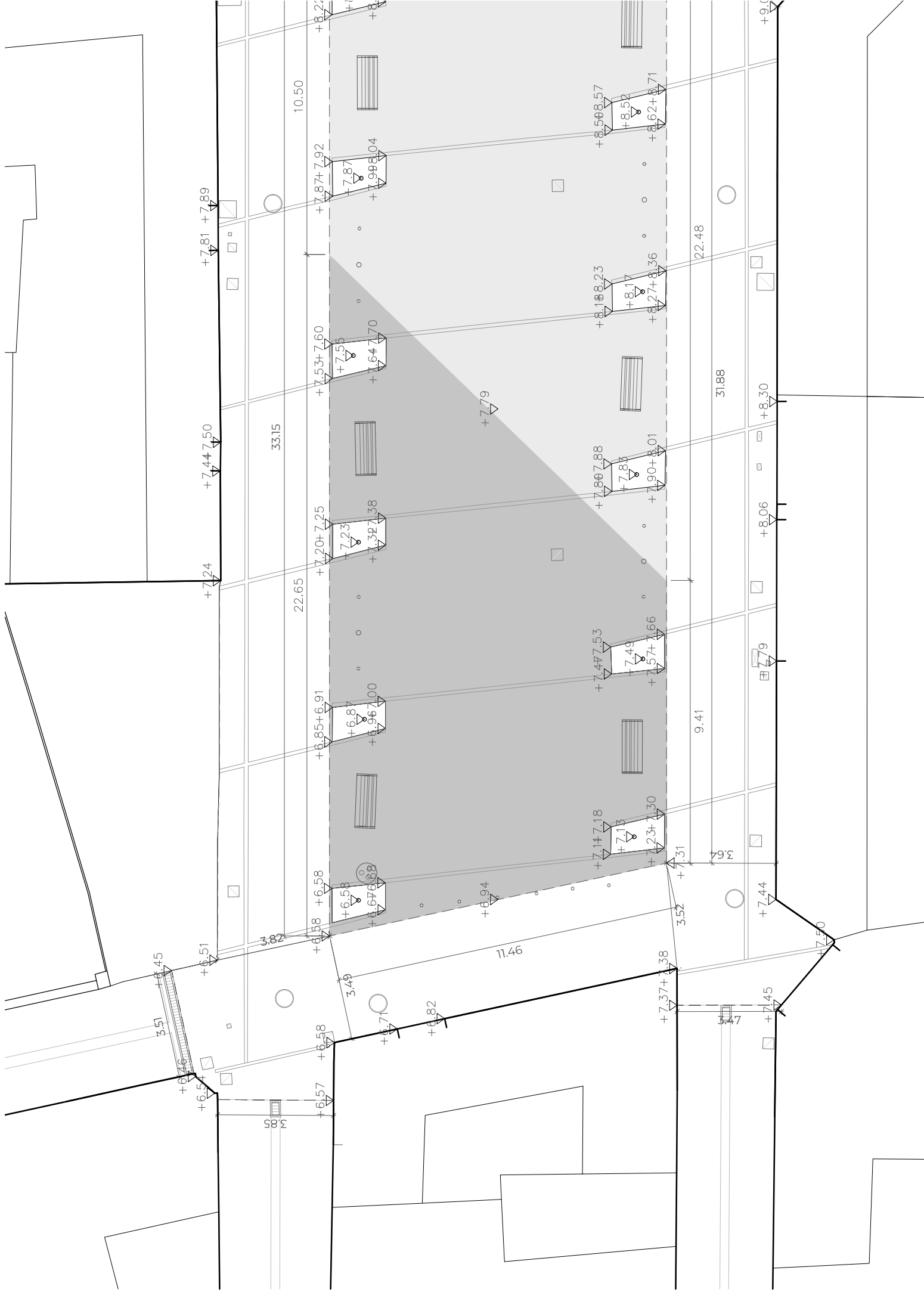



Secció longitudinal 2 - Estat actual

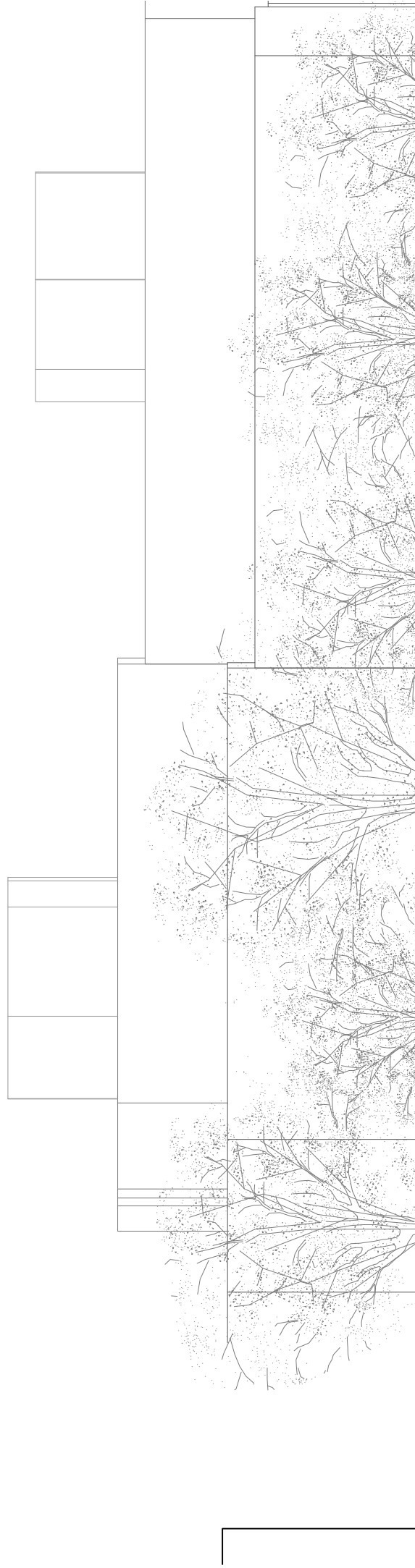

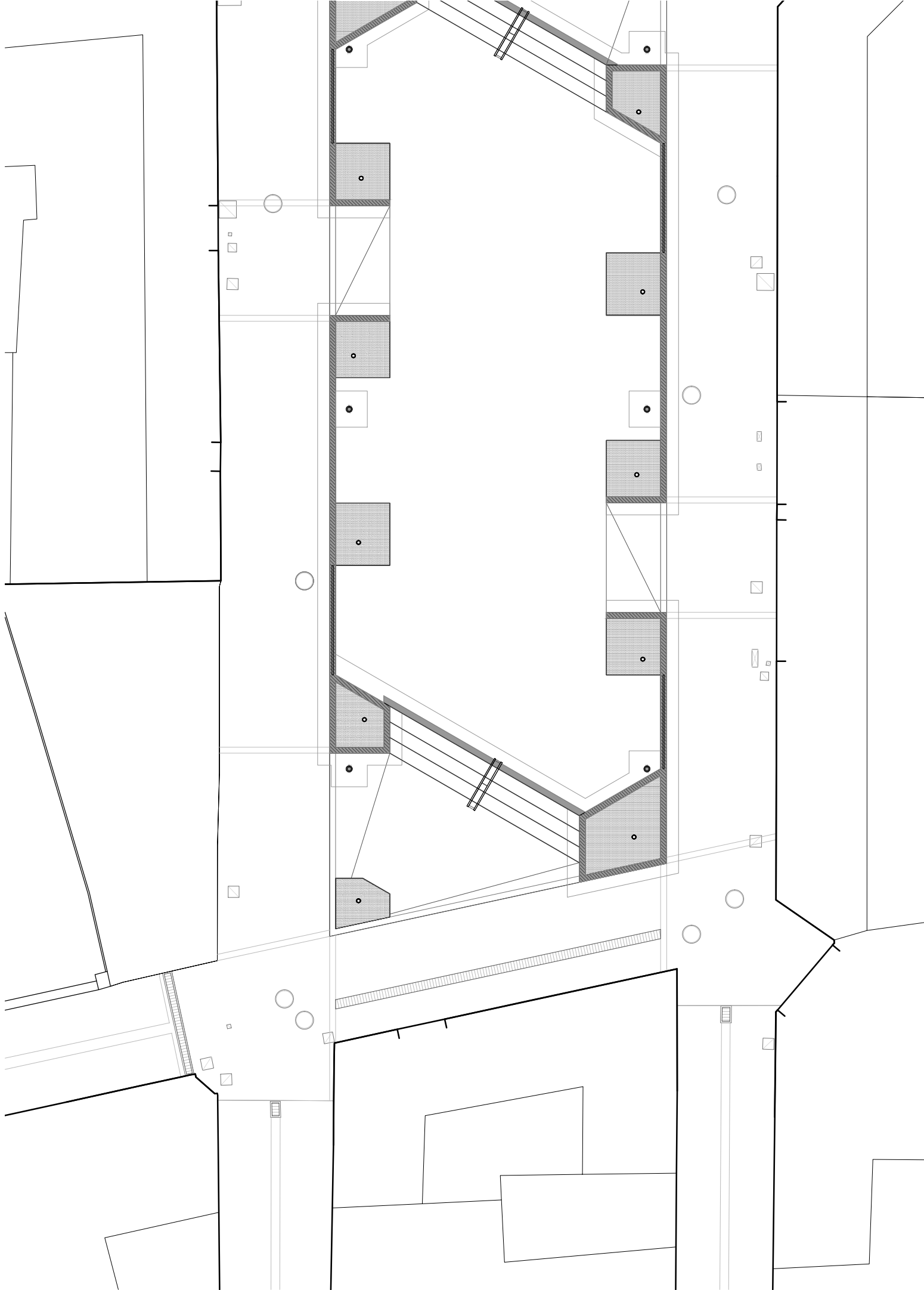



Secció longitudinal I

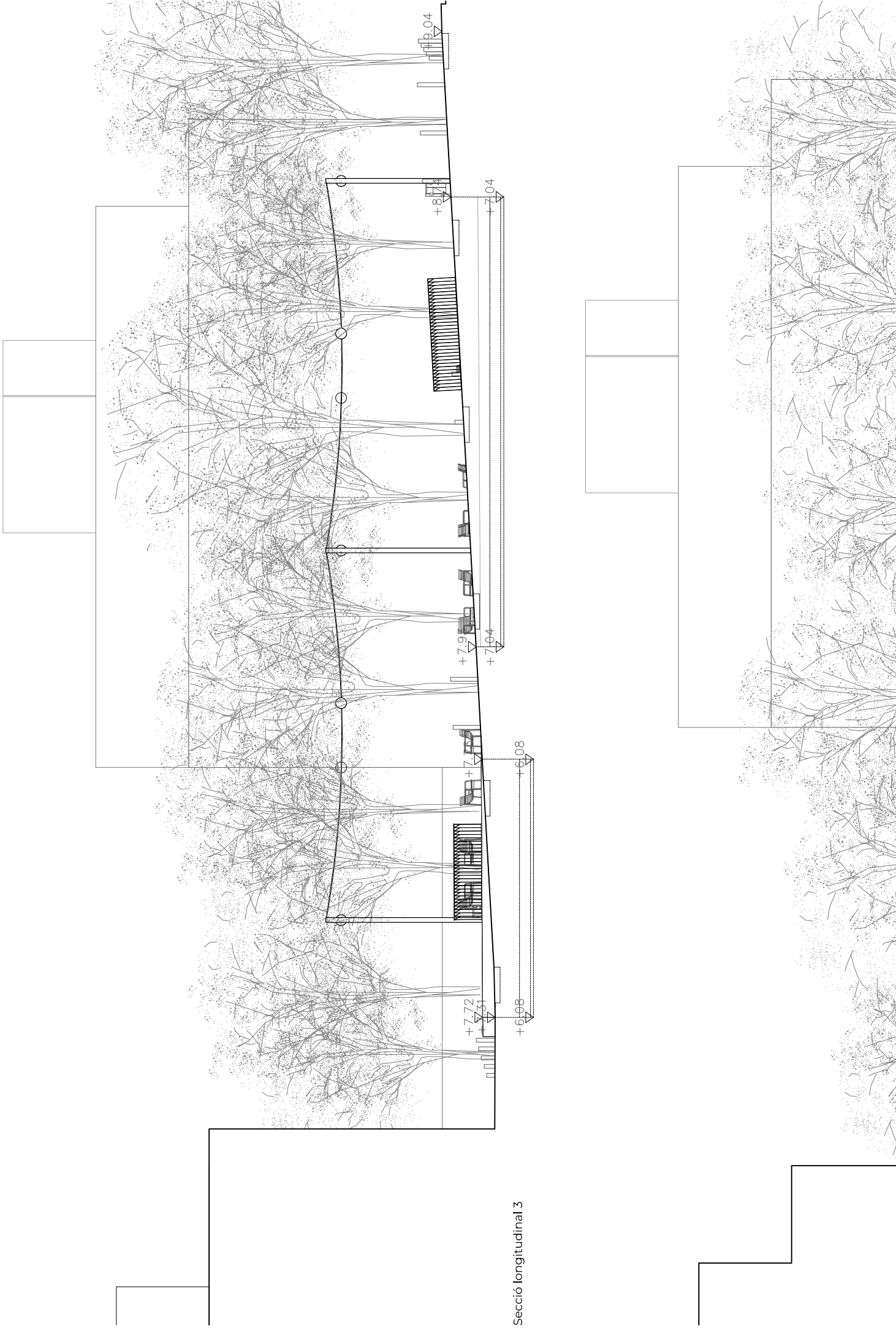

Secció longitudinal 3

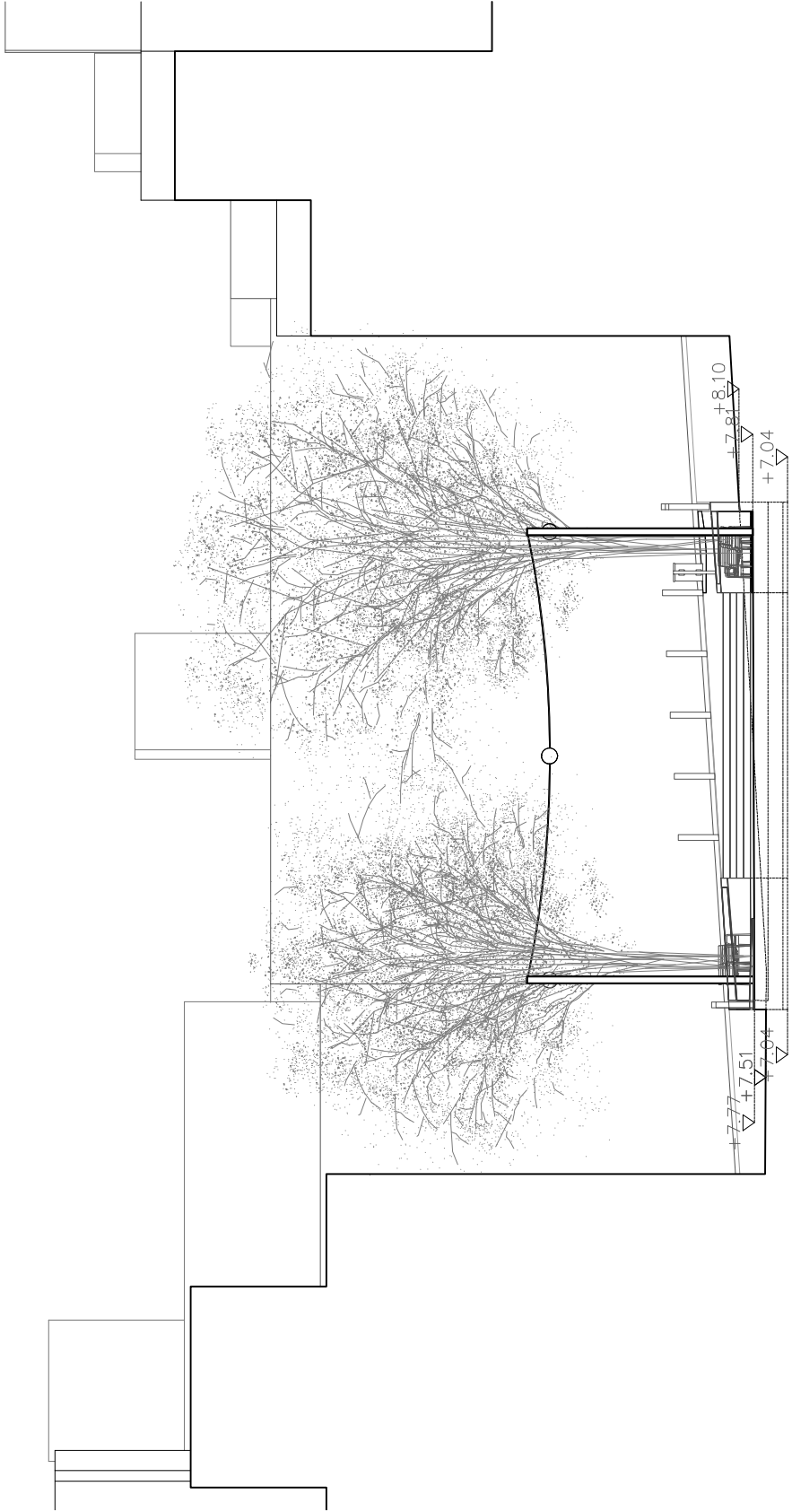

Secció transversal 1

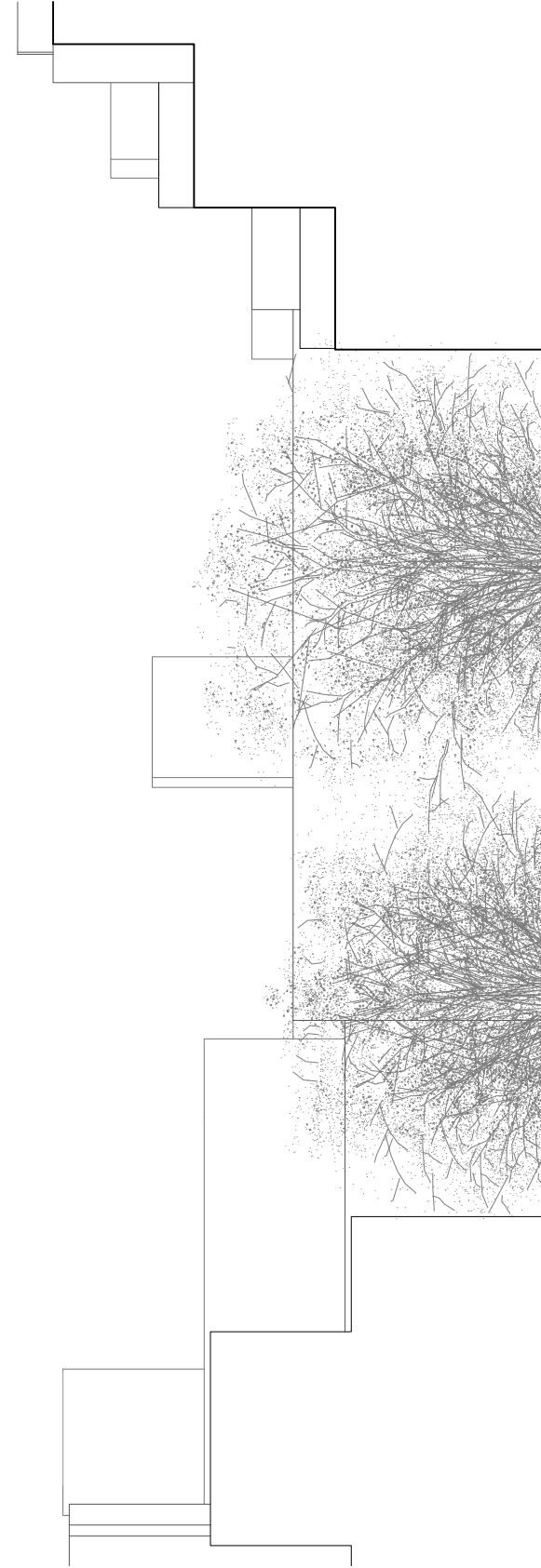

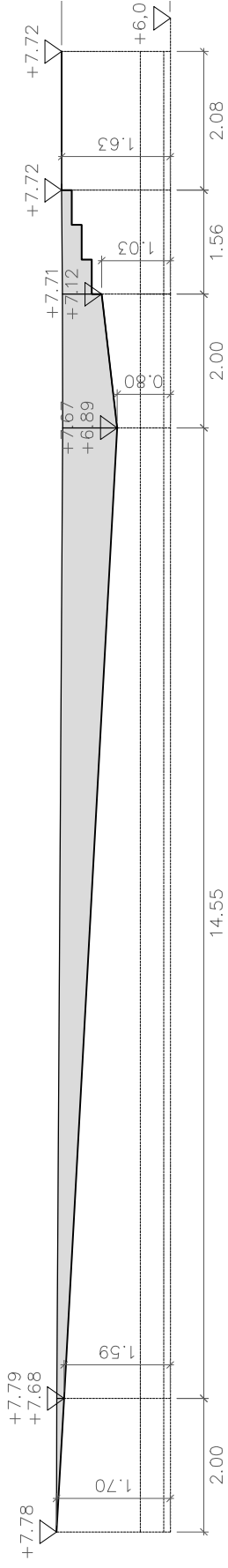

Mur 1

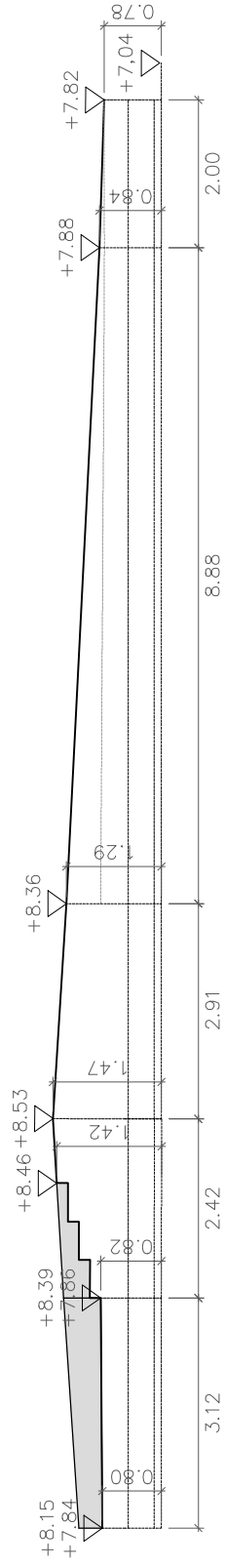

Mur 2

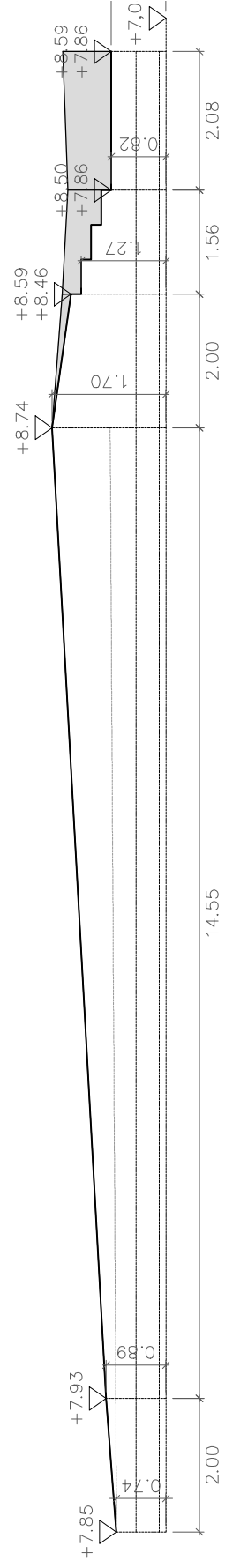

Mur 3

+7.77  
+7.77

+7.70

+7.74

+7.76

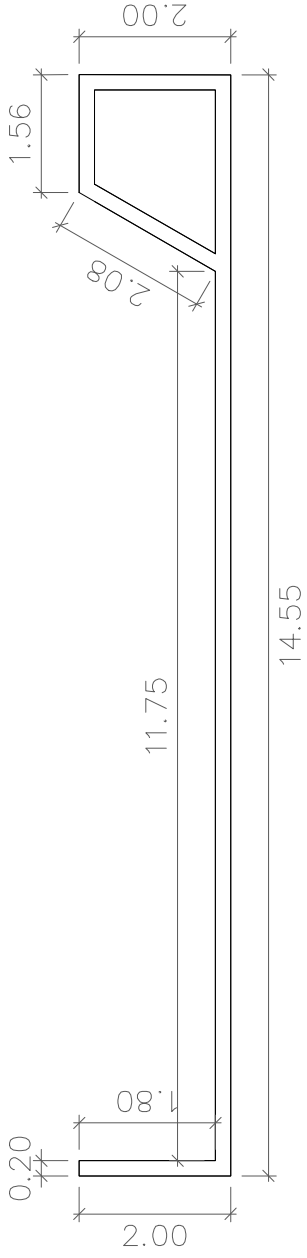

x1  
Mur 1

x1  
Pletina 1

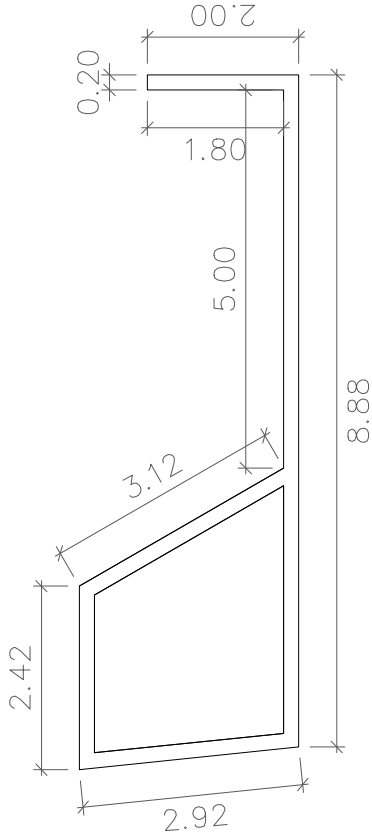

x1  
Mur 2

x1  
Pletina 2

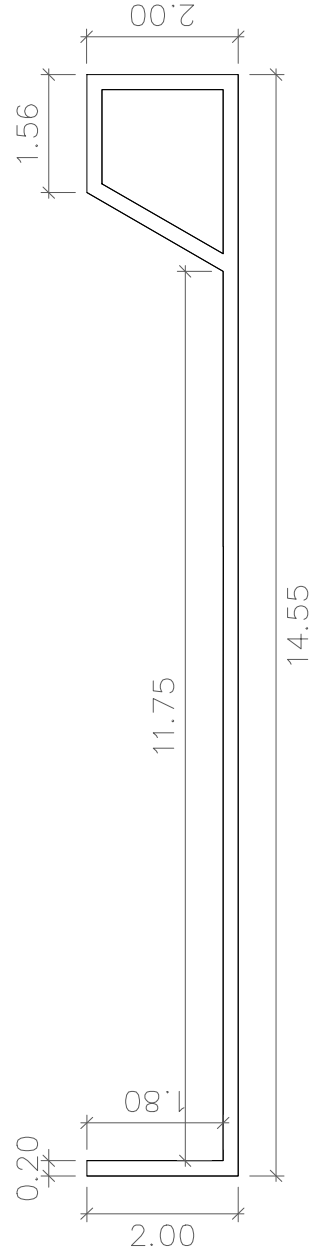

x1  
Mur 3

x2  
Pletina 3

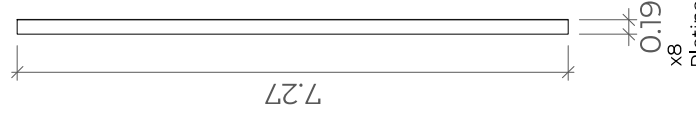

x4  
Pletina 5

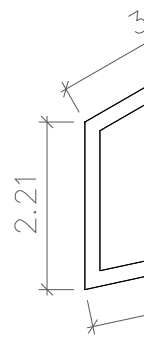

x8  
Pletina 5



x1  
Pletina 1

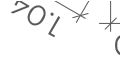

x1  
Pletina 2



x2  
Pletina 3



x4  
Pletina 5



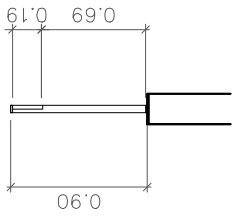
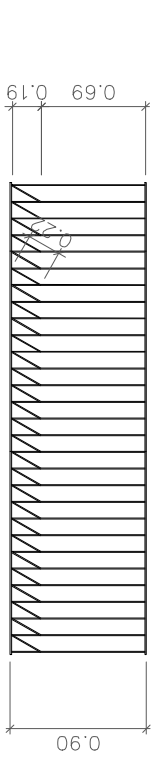

X1  
Barana M1

X1  
Barana M3

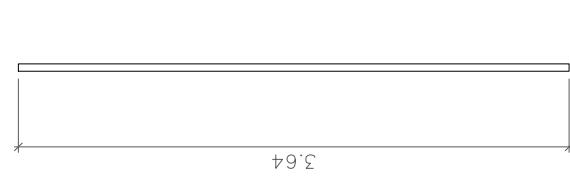
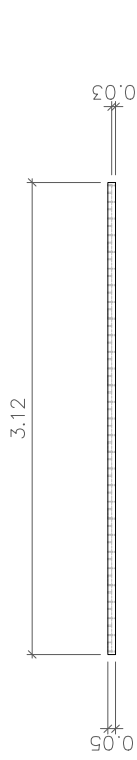

x4  
Pletina  
Superior  
Inferior  
M1 i M3

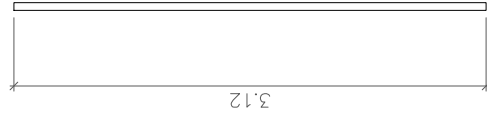

x4  
Pletina  
Superior  
Inferior  
M2 i M4

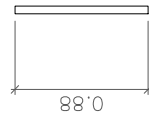

x4  
Munt  
sence

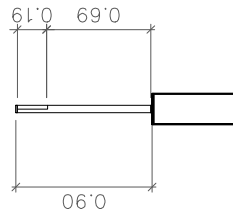
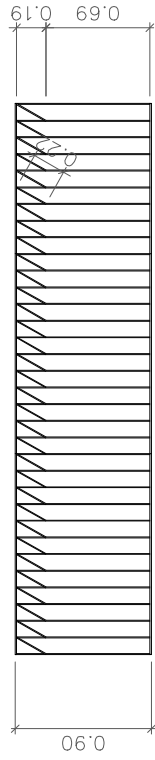

X1  
Barana M2

X1  
Barana M4

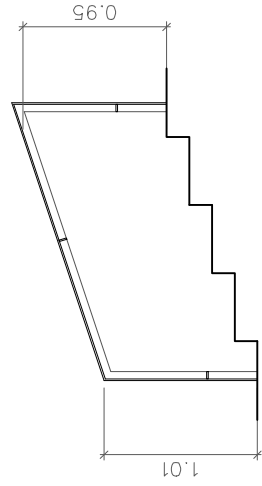
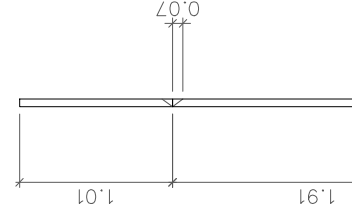
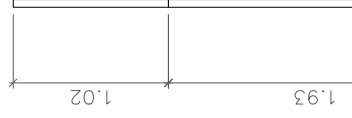
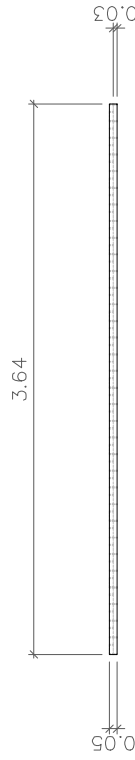

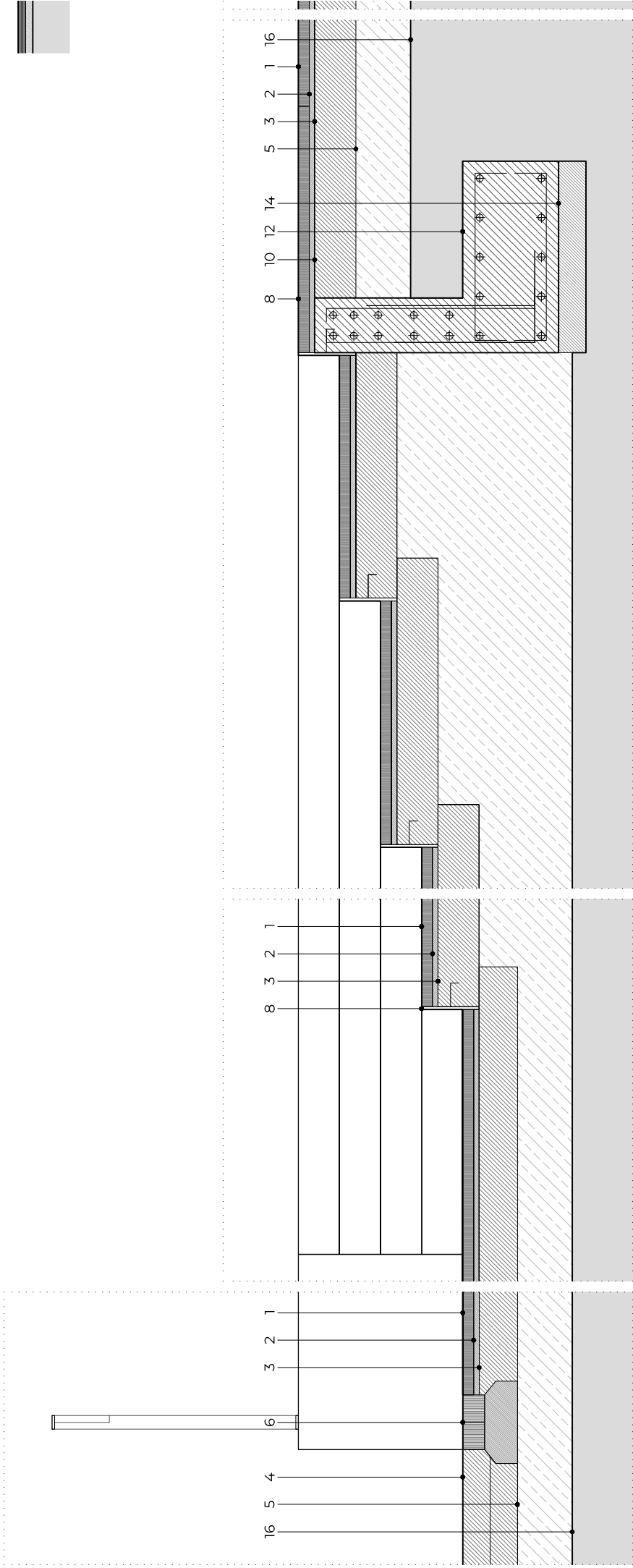

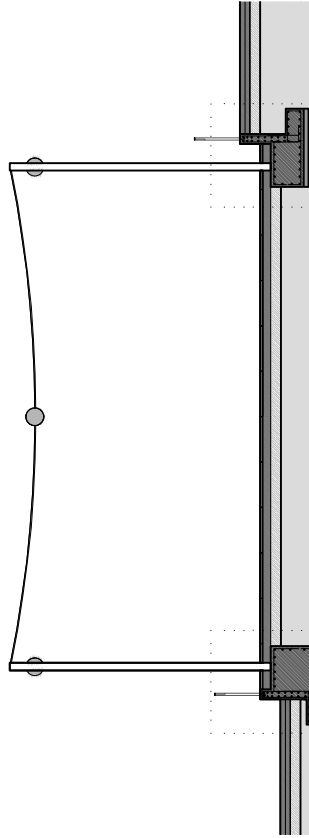
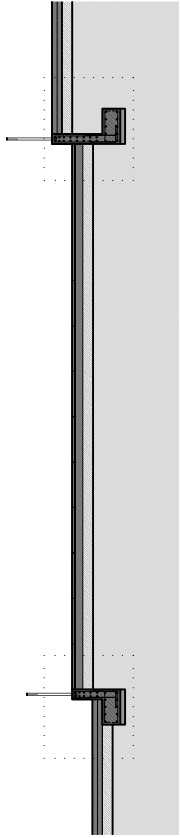
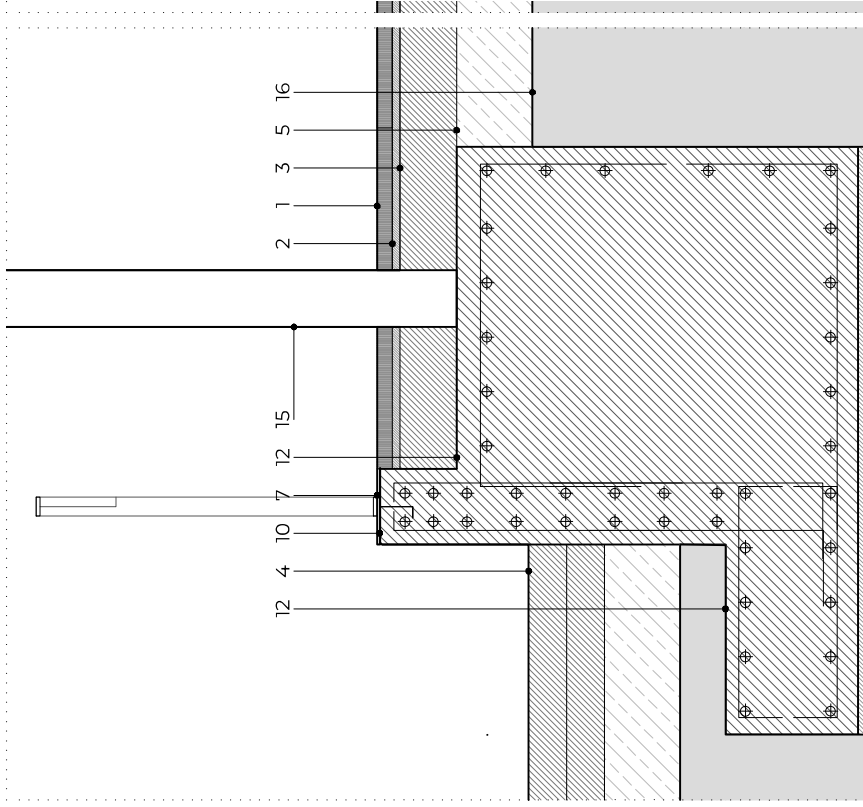
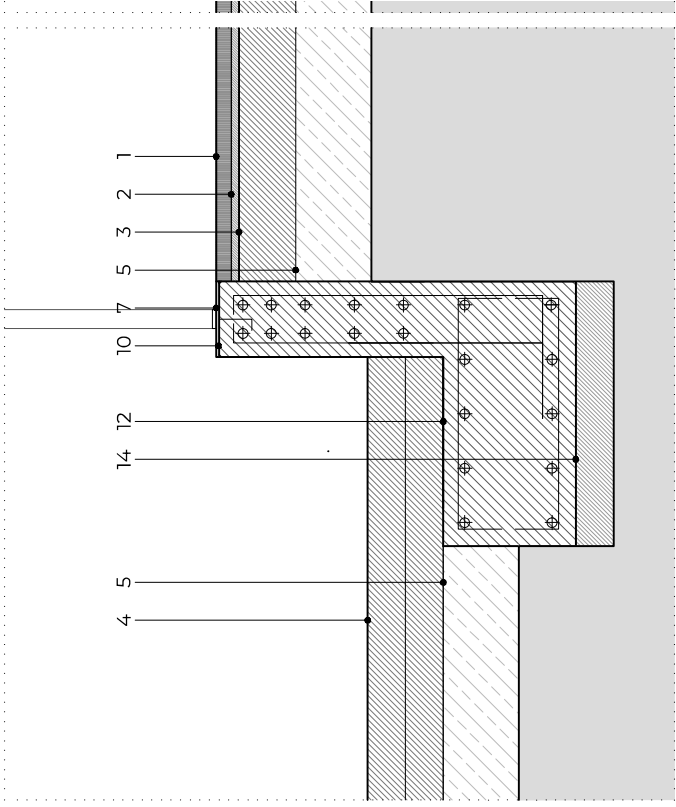

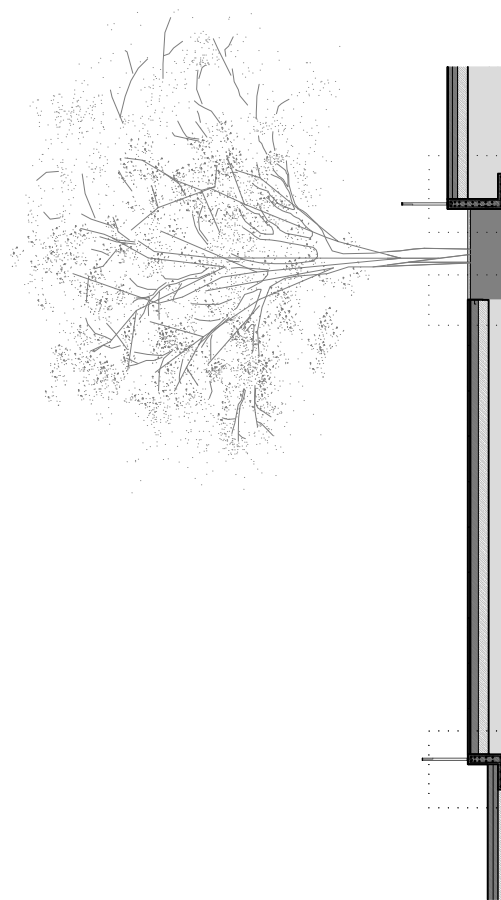
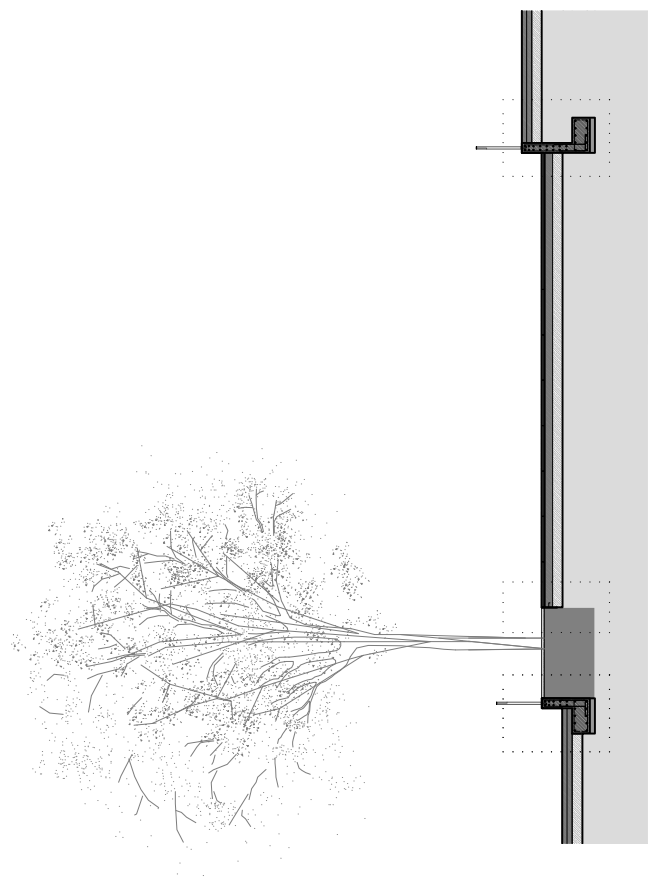
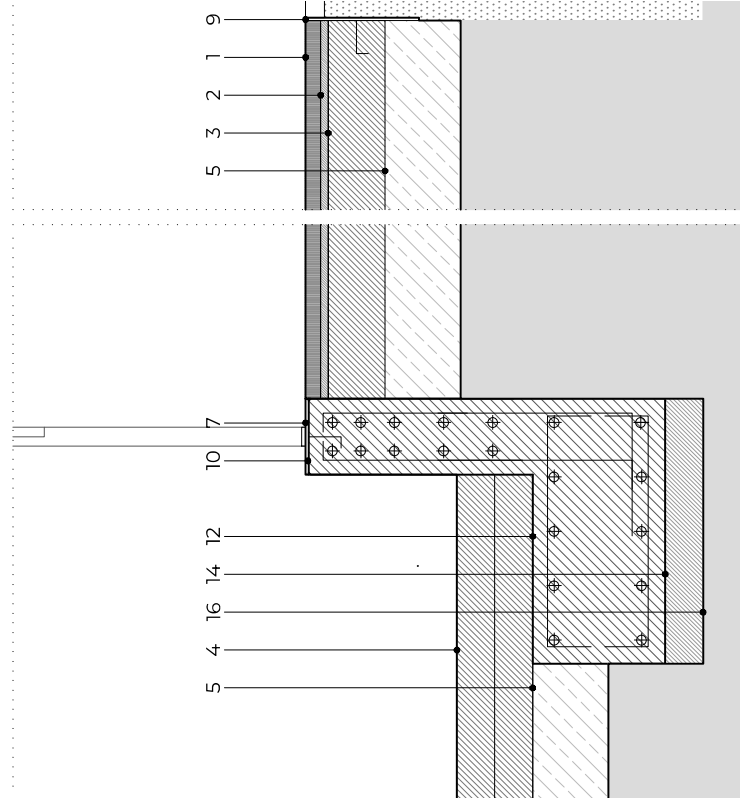
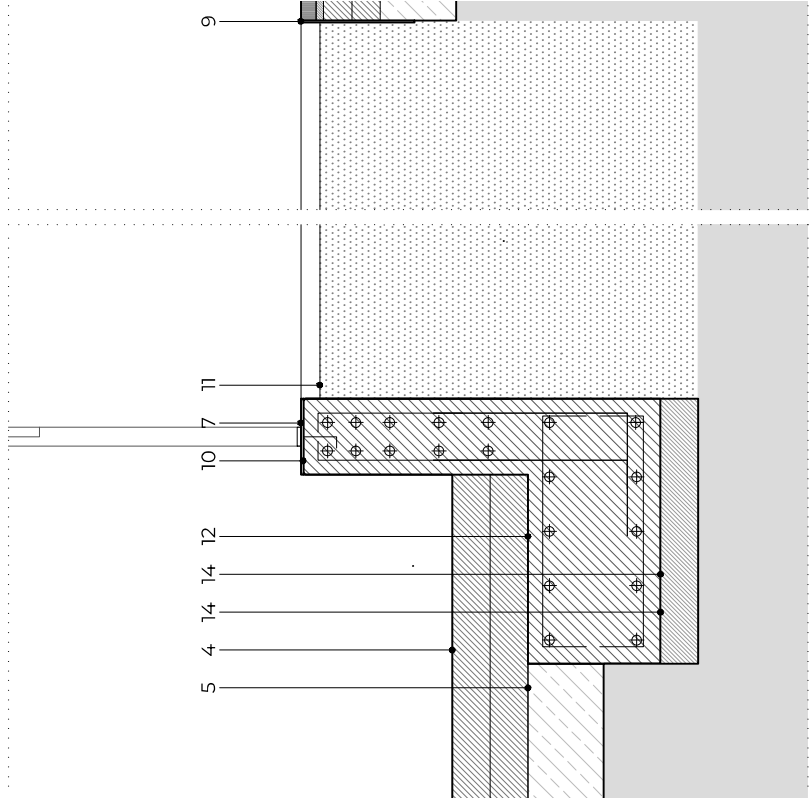

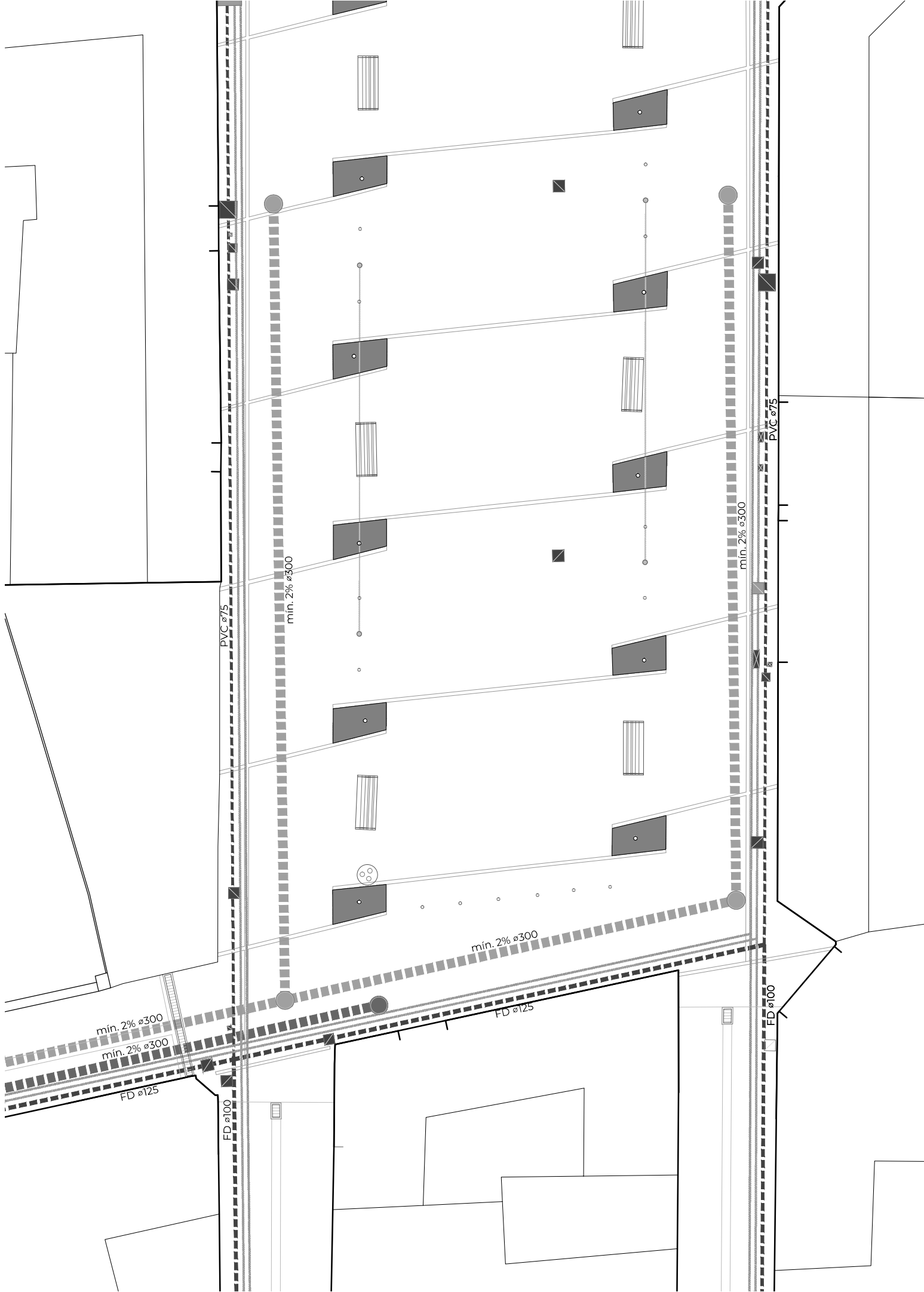

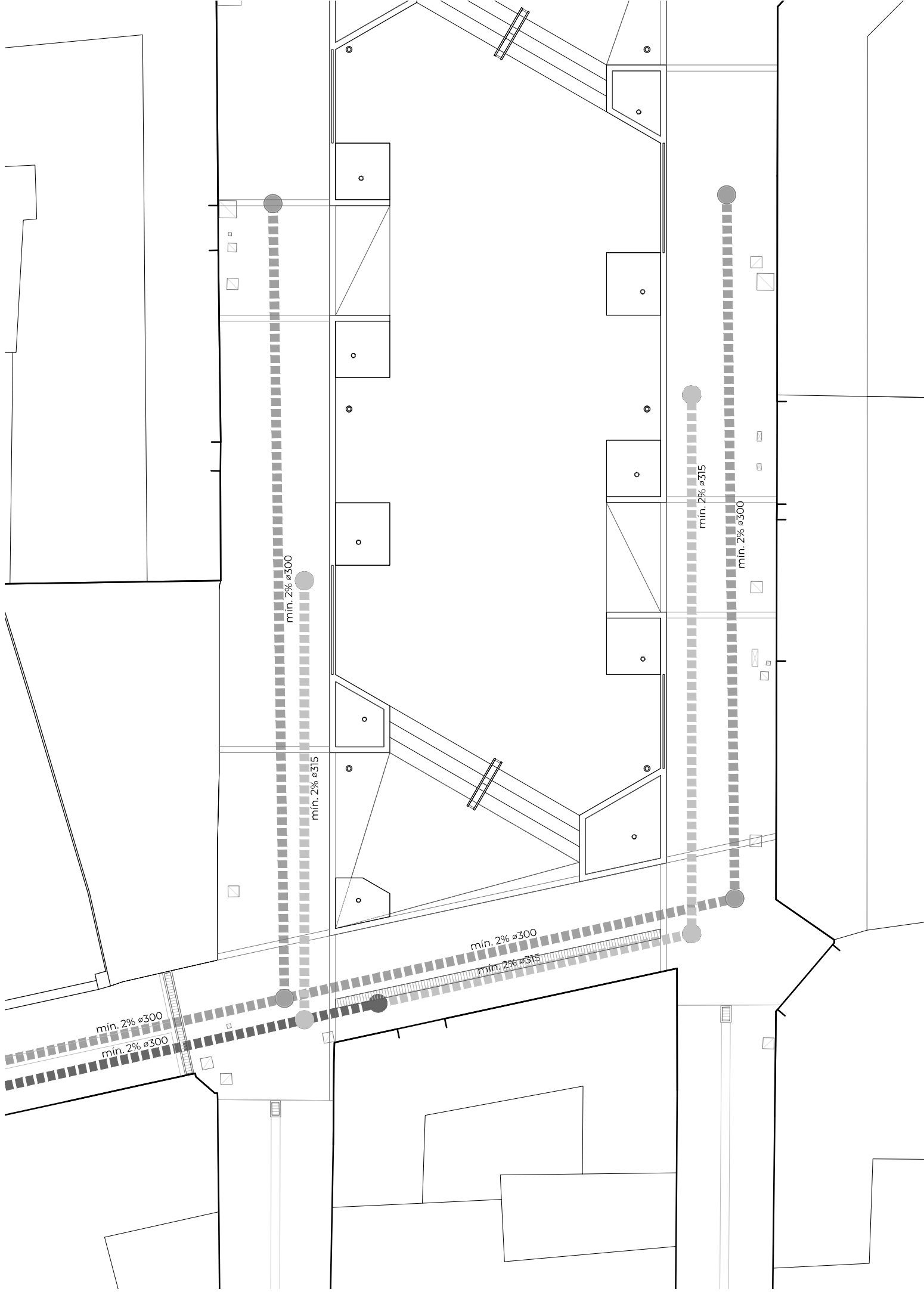

min. 2% ø300

min. 2% ø315

min. 2% ø315

min. 2% ø300

min. 2% ø300

min. 2% ø300

min. 2% ø300

min. 2% ø315

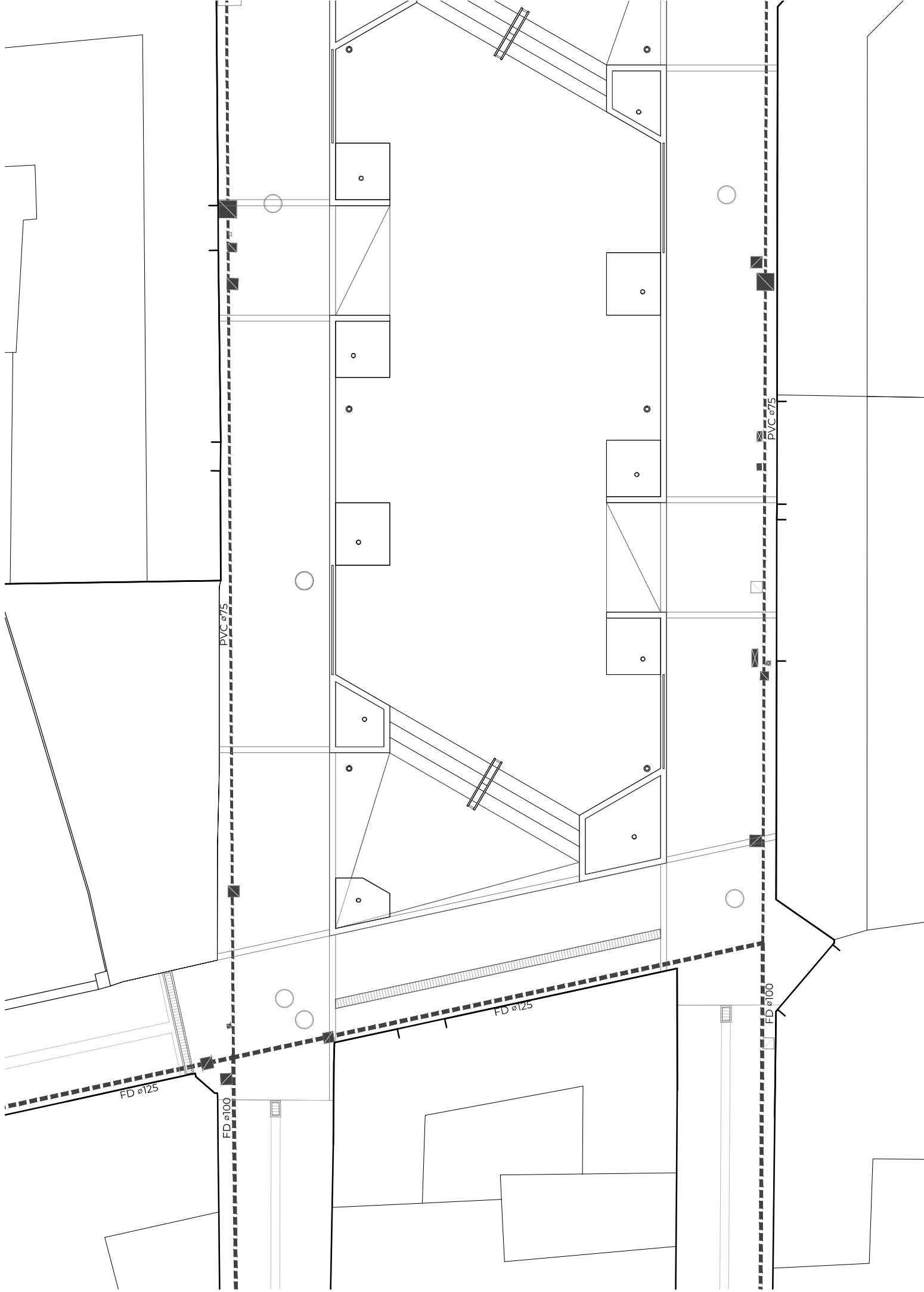

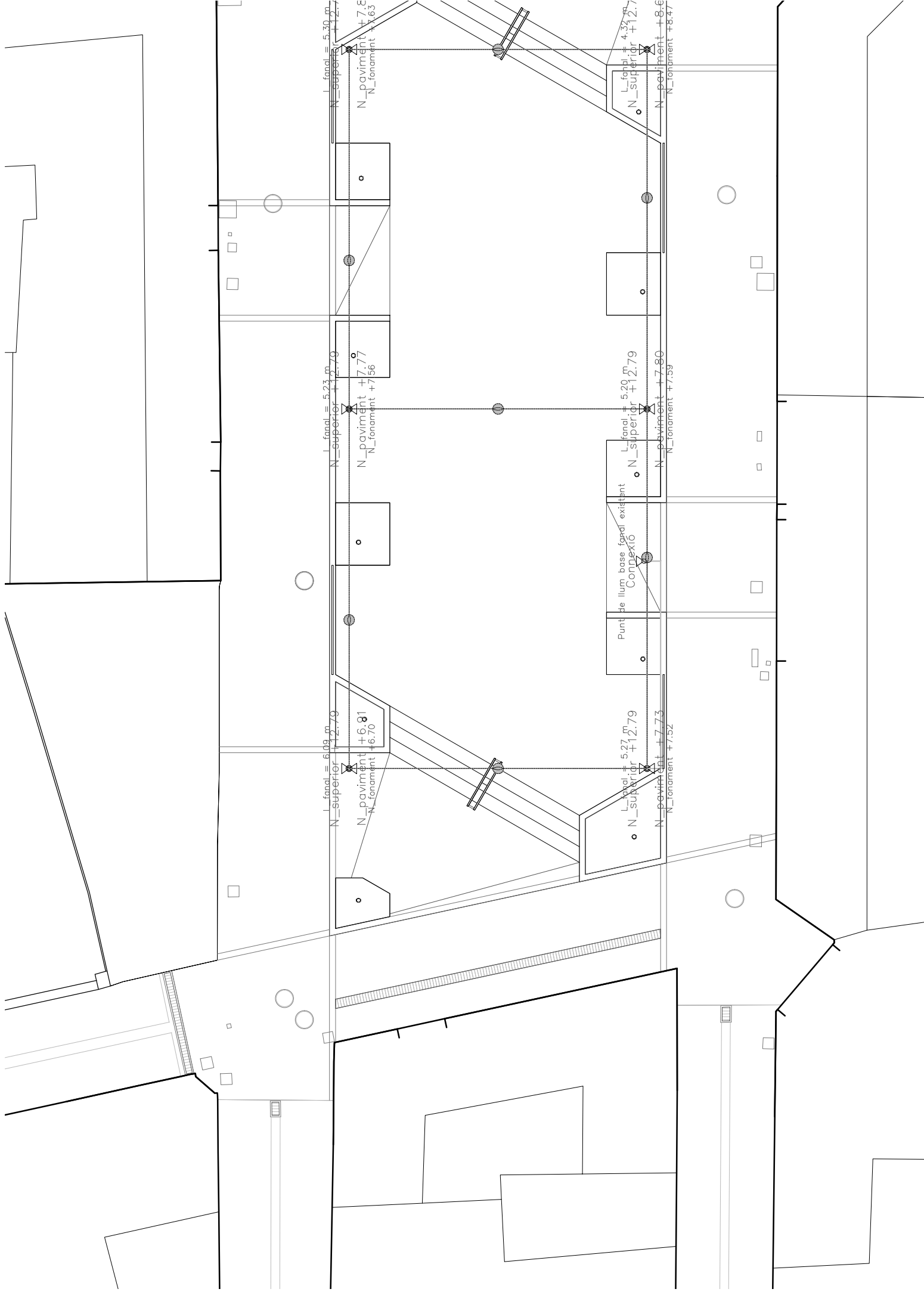



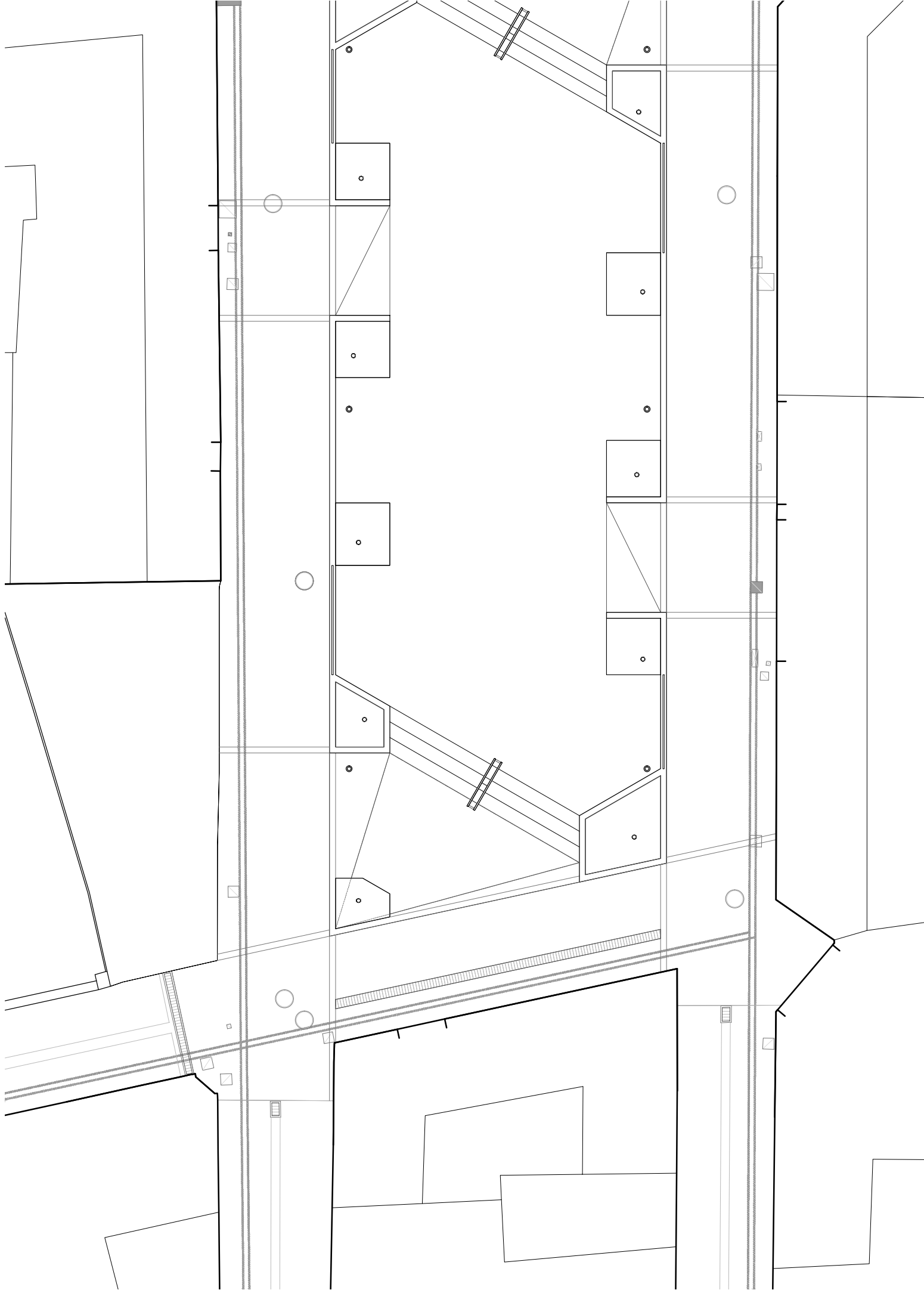

## Aigua potable

### Detall tipus hidrant

en cas de substitució i/o instal·lació

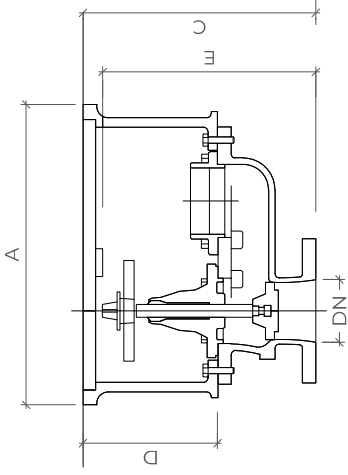

PLACA SENYALITZACIÓ  
HIDRANT

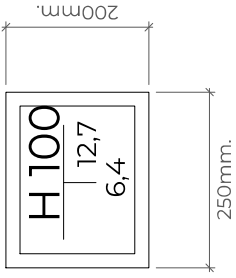

TAPA PINTADA  
COLOR VERMELL

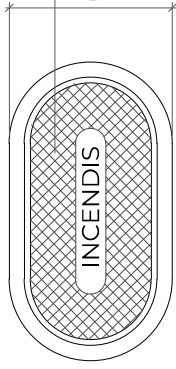

| DN  | A   | B   | C   | D   | E   |
|-----|-----|-----|-----|-----|-----|
| 80  | 385 | 250 | 345 | 195 | 262 |
| 100 | 420 | 250 | 360 | 210 | 398 |

## Enllumenat públic

### Detall tipus rasa

en cas de substitució i/o instal·lació

CINTA SENYALITZADORA

CAPES DE TERRA COMPACTADA

REPL± DE SORRA DE RIU

2 TUBS PE CORRUGAT D = 75mm

### Detall tipus rasa

en cas de substitució i/o instal·lació

RASANT ESPLANADA VIAL

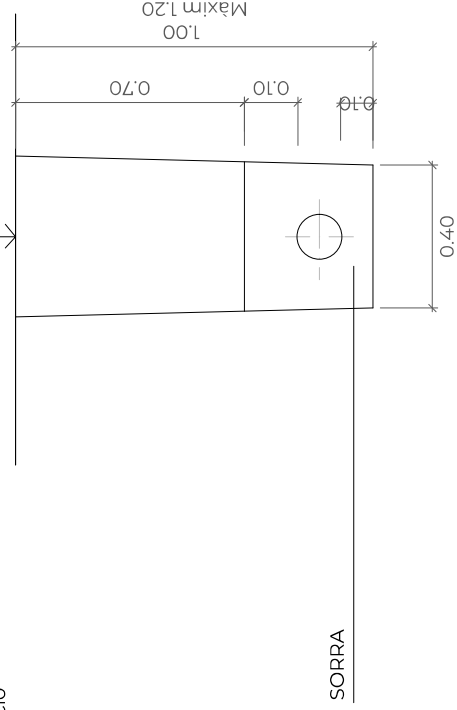

### Detall tipus rasa circuit creuament carrer

en cas de substitució i/o instal·lació

REPL± DE RASA PER CAPE:  
AMB TERRA SENSE ARIDS,  
DE 8cm I PICONADA AL 95%

FORMIGÓ D-150

TUB CORRUGAT Ø160

LÍNIA B.T.

### Detall tipus boca de reg

en cas de substitució i/o instal·lació

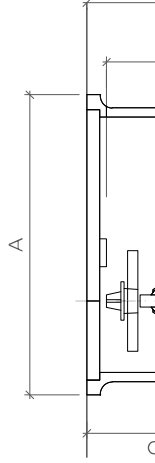

### Detall tipus sortida a façana 2 tubs de PVC ø11

en cas de substitució i/o instal·lació

**Detall tipus embornal**  
en cas de substitució i/o instal·lació

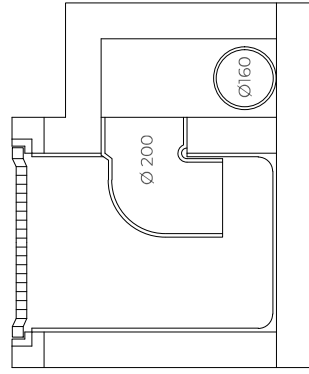

SECCIÓ

**Detall tipus secció pou de registre**  
en cas de substitució i/o instal·lació

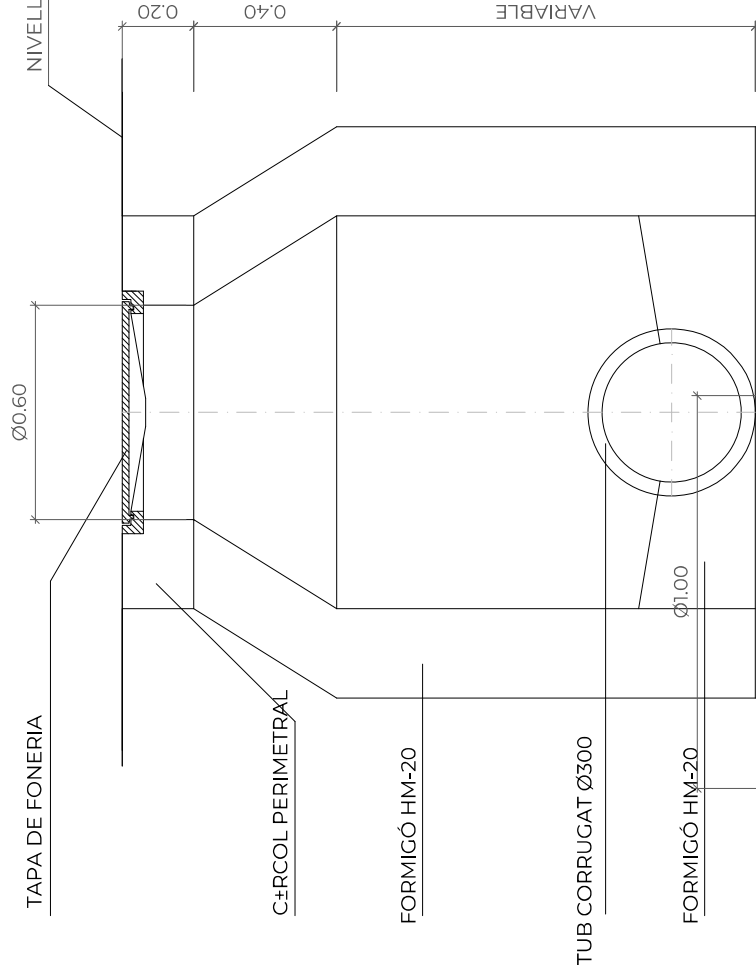

**Detall tipus rasa**  
en cas de substitució i/o instal·lació

COMPACTACIÓ S/NORMES DIN 4033  
ACABAMENT SUPERIOR RASA S'VIAL TIPUS

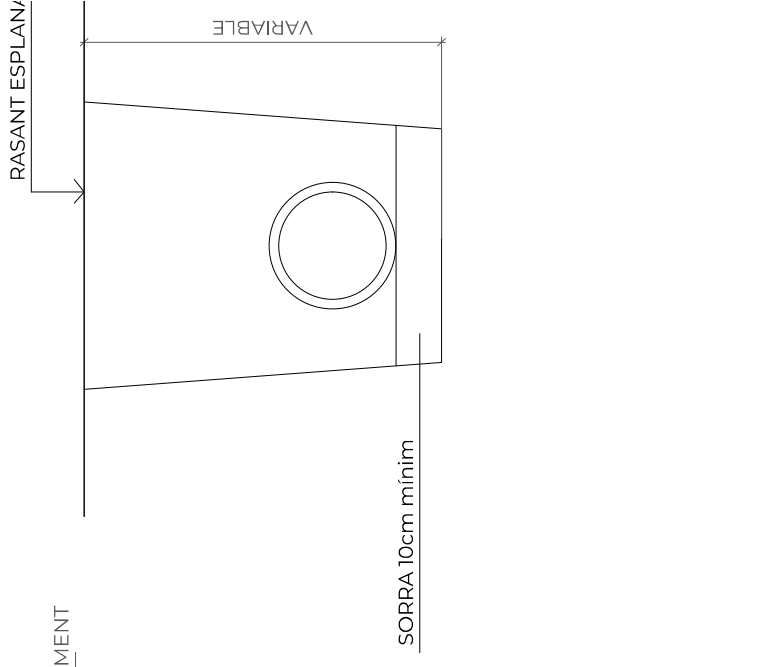

**Detall tipus arqueta M**  
en cas de substitució i/o instal·lació

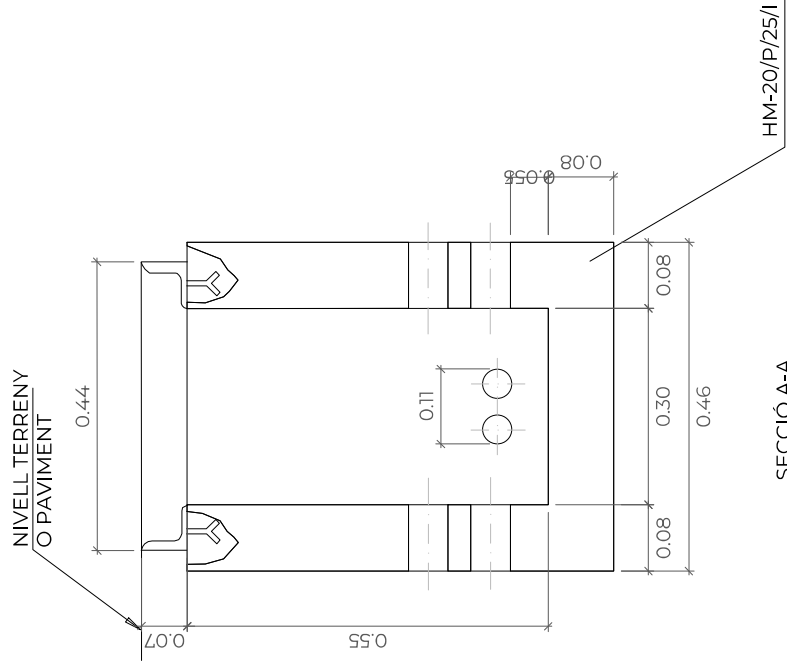

**Detall tipus arqueta H**  
en cas de substitució i/o instal·lació

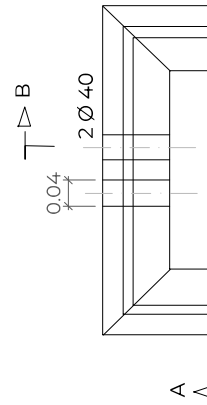
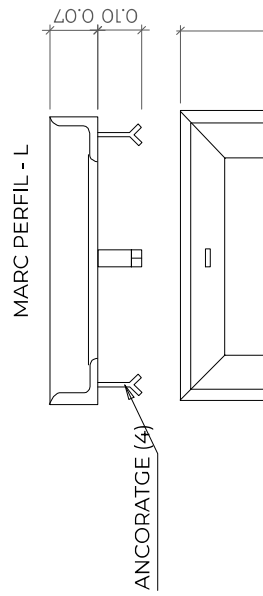
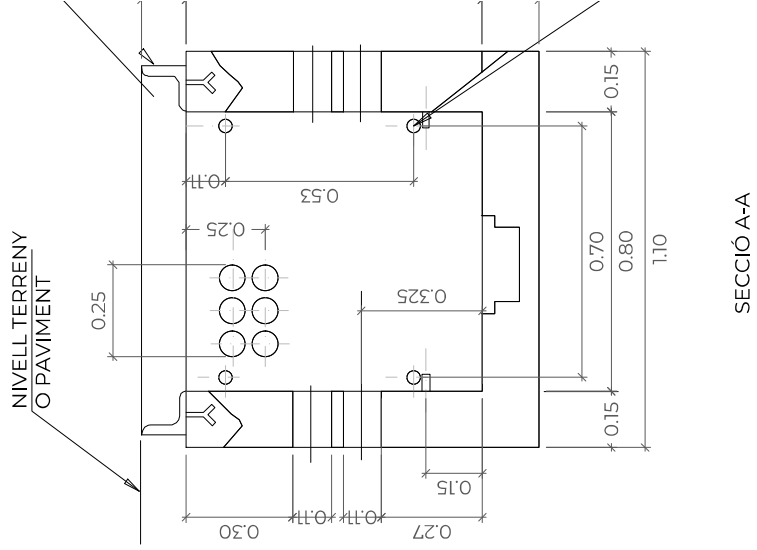

**Detall tipus arqueta D-1**

en cas de substitució i/o instal·lació

NIVELL TERRENY  
O PAVIMENT

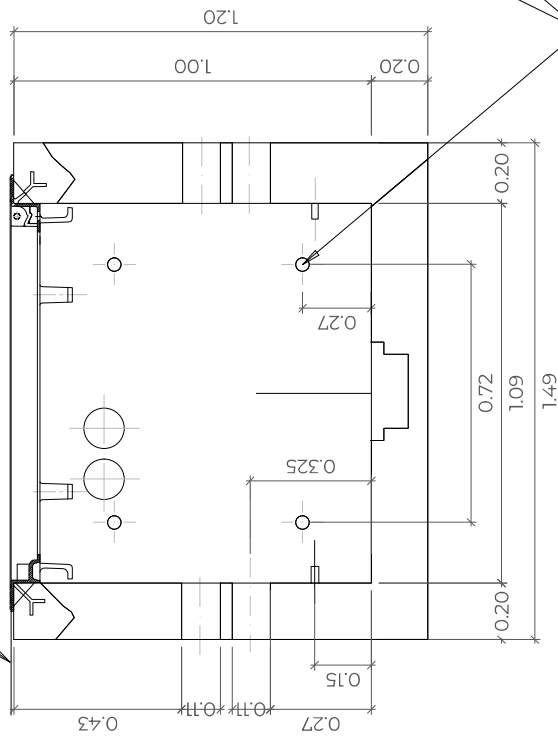

SECCIÓ A-A

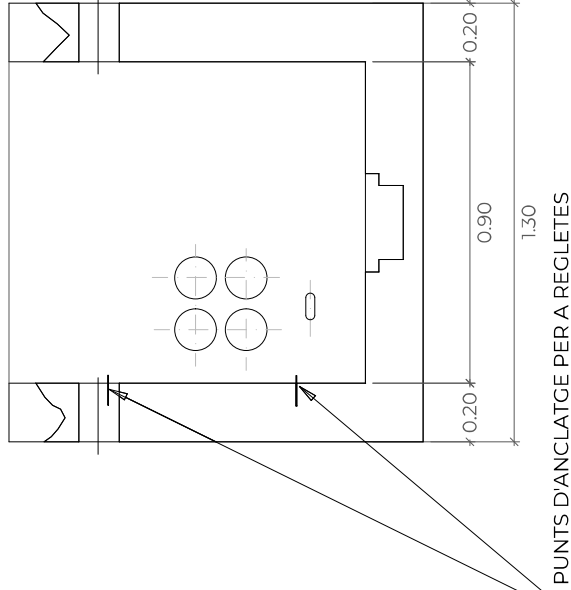

SECCIÓ B-B

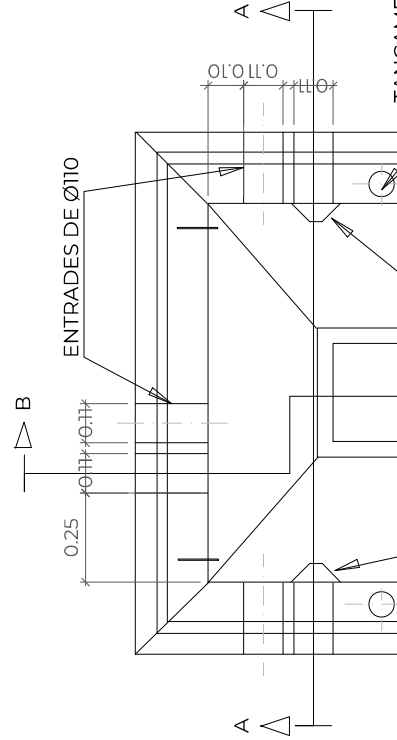
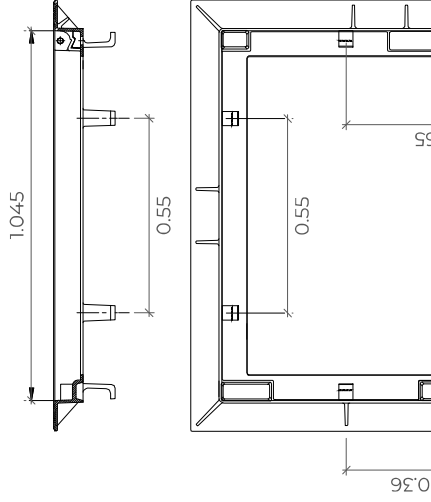

**Detall tipus secció de canalització conductes**  
en cas de substitució i/o instal·lació

FORMIGÓ HM-15

**Detall tipus secció de canalització 1 conducte**  
en cas de substitució i/o instal·lació

FORMIGÓ HM-15

Gas

**Detall tipus troneta de registre in-situ**  
en cas de substitució i/o instal·lació

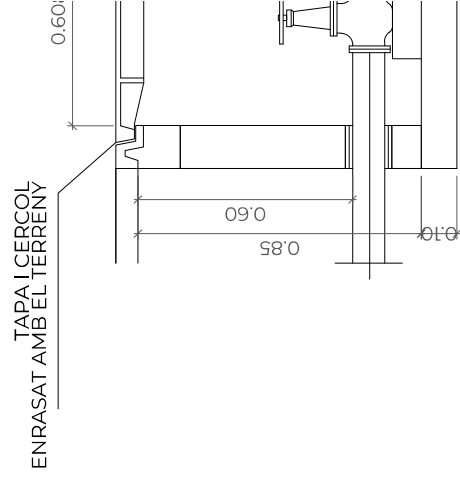

**Detall tipus rasa**  
en cas de substitució i/o instal·lació

CINTA SENYALITZADORA

REPI + DE RASA PER CAPES DE 20cm  
AMB TERRA SENSE ARIDS MÉS GROSSOS  
DE 8cm I PICONADA AL 95%

