



## PLEC DE PRESCRIPCIONS TÈCNiques QUE HA DE REGIR LA CONTRACTACIÓ DEL SERVEI DE NETEJA DE LES DEPENDÈNCIES MUNICIPALS DE L'AJUNTAMENT DE CALELLA

### 1.-OBJECTE

És l'objecte d'aquest Plec establir les bases i característiques tècniques que serviran per a la contractació del servei de neteja de les dependències municipals de l'Ajuntament de Calella.

Compren les prestacions amb les condicions exigides en les clàusules d'aquest Plec de prescripcions tècniques, incloses les tasques d'organització i supervisió, els sistemes integrats de seguretat i salut i prevenció de riscos, el suport tècnic-administratiu i les despeses generals.

A aquests efectes, seran per compte exclusiu de l'empresa contractista l'aportació de tota la maquinària, estris, productes de neteja, sistemes de recollida selectiva, accessoris, elements fungibles i consumibles necessari per la prestació integral del servei; per tant, també seran a càrrec de l'empresa contractista totes les despeses de personal (mà d'obra), material, maquinària, mitjans auxiliars, seguretat social i altres que es derivin de l'execució dels treballs previstos com la supervisió, organització i suport tècnic-administratiu i control horari, sistema integral de seguretat i salut, gestió de residus, etc.

Per a la correcta prestació del servei caldrà tenir present els usos i els períodes d'utilització dels diferents espais.

### 2.- ESPECIFICACIONS DEL CONTRACTE

Tot seguit s'indiquen les instal·lacions, edificis, locals i espais municipals objecte d'aquesta contractació, la freqüència de neteja de cadascuna d'elles així com la superfície a netejar:

En l'**ANNEX I** d'aquest Plec tècnic queden especificades la relació de dependències municipals de l'Ajuntament de Calella a tenir en compte per aquesta contractació.

En l'**ANNEX II** d'aquest Plec tècnic consta la relació de neteges i freqüències a realitzar per l'empresa adjudicatària i les condicions de neteja de cada dependència municipal.

El l'**ANNEX III** d'aquest Plec tècnic consten els plànols i/o fotografies amb indicació dels metres quadrats de les dependències municipals de l'Ajuntament de Calella a tenir en compte per aquesta contractació.

### 3.- ORGANITZACIÓ DEL SERVEI I PERSONAL

#### 3.1.- ORGANITZACIÓ DEL SERVEI

L'empresa adjudicatària haurà de presentar un Pla de treball concret, de la forma, lloc i horari en el qual desenvoluparan les seves activitats, per tal que, en cas de resultar adjudicatària, pugui ésser degudament controlada per l'Ajuntament, el qual es reserva aquesta facultat sense perjudici de l'obligació que té el contractista de vigilar per si mateix o per qui el representi la tasca que realitza. Aquest Pla podrà ésser



Aquest document és una còpia autèntica d'un document electrònic validable a:

Codi Segur de Validació **bdadbd50a6eb4954885ec37202933d37001**

Uri de validació <https://carpetaciudadana.calella.cat/absis/idi/arx/idiarxabsaweb/asp/verificadorfirma.asp>

Metadades **Classificador:Altres -**



alterat sol·licitant-ho prèviament a l'Ajuntament, que serà qui, en últim extrem, doni autorització al nou Pla proposat.

Les operacions diàries hauran d'efectuar-se els dies laborals hàbils, entenent-se els dissabtes com a dies hàbils, fora de les neteges especials, no interferint en cap cas en les activitats dels centres.

També caldrà fer constar al Pla de treball els mecanismes de control de qualitat que han de garantir el perfecte estat de neteja dels espais en iniciar-se la jornada de treball. Les incidències, caldrà posar-les en coneixement dels responsables de l'Ajuntament per mitjà dels mecanismes dissenyats específicament a tal efecte (full d'incidències).

L'Ajuntament tindrà la facultat de revisar diàriament l'estat de neteja dels espais, per això definirà una sèrie de punts de control per a cada espai. El grau d'assoliment de la validació es mesurarà amb una puntuació del 0 al 10. Del resultat d'aquesta valoració es poden derivar les penalitzacions recollides en el Plec de clàusules administratives particulars.

### 3.2.- PERSONAL

Serà obligació de l'empresa adjudicatària l'exacta prestació i dotació dels serveis objecte de l'adjudicació en general i, especialment del següent:

- La designació d'un supervisor/a amb presència a les instal·lacions de l'Ajuntament durant tot l'horari de prestació del servei, qui tindrà cura de la bona execució dels treballs i actuarà com a interlocutor amb els responsables de l'Ajuntament, especialment pel que fa a la resolució d'incidències. En períodes vacacionals, i en cas de baixa o absència es nomenarà un suplent que assumeixi les funcions de representació davant de l'Ajuntament.
- L'acompliment de les disposicions legals en matèria laboral de previsió i de Seguretat Social en tots els seus aspectes, quedant l'Ajuntament exempt de tota responsabilitat per l'incompliment de les esmentades normes i d'altres infraccions de caràcter laboral comeses per l'empresa adjudicatària.
- Respondre a tota indemnització civil, danys per accident que ocasionin els seus operaris, vehicles i útils de treball utilitzats en el servei.
- El personal destinat al servei de neteja es comportarà amb total correcció envers el personal de l'Ajuntament i els usuaris de les instal·lacions, mostrant quan li sigui sol·licitat el document que acrediti la seva identitat.
- Tot el personal de neteja haurà d'anar degudament uniformat i portarà a mes la inscripció distintiva de l'empresa que realitzi la neteja. L'encarregat/da portarà un distintiu diferenciat de la resta de personal.
- Aniran a càrrec de l'empresa adjudicatària els costos de Seguretat Social i d'accident que li corresponguin segons legislació laboral vigent, d'acord amb el personal que tingui destinat al present contracte. La concessió de vacances, plusos, etc. serà a càrrec de l'empresa contractista sense afectar per a res al desenvolupament dels treballs contractats ni l'import fixat prèviament.
- Als efectes de fiscalització del compliment de les obligacions socials del contractista adjudicatari, aquest haurà de presentar mensualment a l'Ajuntament la RNT (Relació Nominal de Treballadors) i

Aquest document és una còpia autèntica d'un document electrònic validable a:

Codi Segur de Validació	bdadbd50a6eb4954885ec37202933d37001
Uri de validació	<a href="https://carpetaciudadana.calella.cat/absis/idi/arx/idiarxabsaweb/asp/verificadorfirma.asp">https://carpetaciudadana.calella.cat/absis/idi/arx/idiarxabsaweb/asp/verificadorfirma.asp</a>
Metadades	Classificador:Altres -





- la RLC (Relació de liquidació de cotitzacions), antics documents TC1 i TC2, juntament amb la factura mensual.
- h. En cas que l'empresa cregui necessari substituir una de les persones destinades a l'Ajuntament, ho ha de comunicar per escrit amb 15 dies d'antelació. L'empresa presentarà el substitut, que serà entrevistat; i en cas de ser acceptat, serà degudament acreditat.
  - i. En cas que una de les persones acceptades inicialment i acreditades no mantingui el nivell mínim de rendiment i comportament que l'Ajuntament considera necessaris, s'informarà per escrit a l'empresa, que haurà de presentar a la consideració de l'Ajuntament el possible substitut, en un termini màxim de 3 dies.
  - j. L'empresa adjudicatària farà constar expressament el nombre de persones que destinarà a les dependències a netejar; així mateix indicarà la persona responsable del treballador/s assignat/s, a fi de garantir un diàleg per solucionar les possibles incidències.
  - k. L'empresa adjudicatària s'haurà de comprometre a cobrir les baixes que es produeixin, mantenint sempre el mateix nombre d'efectius destinats al servei.
  - l. L'Ajuntament es reserva el dret de controlar l'assistència i permanència del personal de l'empresa contractada en el seu lloc de treball.

#### 4.- HORARIS

El Pla de treball que presentin les empreses licitadores ha de contemplar amb detall l'horari en què desenvoluparan les tasques de neteja, amb prou claredat i desglossament, ja sigui per tipus de dependències, per pisos, per freqüències, etc.

En cap moment les tasques de neteja han d'interferir en l'ús regular dels espais que es netegin.

La claredat i credibilitat del Pla de treball serà especialment tinguda en compte a l'hora de valorar les propostes.

Les vacances del personal de l'empresa o l'exercici de qualsevol altre dret no podrà tenir cap mena d'influència en la intensitat de la neteja.

En el cas de vaga o atur laboral serà descomptat l'import corresponent del global del contracte, havent-se d'assegurar un servei mínim, consistent en: neteja de lavabos, papereres, així com l'escombrat general.

L'incompliment en la dedicació del personal donarà lloc a penalitzacions que es contemplin en els documents que regeixen aquesta contractació.

#### 5.- UNIFORMES, MATERIALS I UTILLATGE

- a. L'empresa adjudicatària facilitarà al personal que executi directament la neteja dels centres els uniformes de treball necessaris, de les característiques que s'especifiqui i amb la freqüència deguda



Aquest document és una còpia autèntica d'un document electrònic validable a:

Codi Segur de Validació

bdadbd50a6eb4954885ec37202933d37001

Uri de validació

<https://carpetaciudadana.calella.cat/absis/idi/arx/idiarxabsaweb/asp/verificadorfirma.asp>

Metadades

Classificador:Altres -



- que marqui el conveni col·lectiu que l'empresa adjudicatària indiqui i sigui aplicable en l'execució del contracte.
- b. L'empresa adjudicatària disposarà del material i utilitatges idonis, adequats i suficients per la ràpida i eficaç prestació dels serveis, anant al seu càrrec l'adquisició i reposició tant dels materials fungibles com dels utilitatges.
  - c. S'inclou així mateix, a compte de l'empresa adjudicatària, els corresponents sacs de plàstic homologats per dipositar totes les deixalles, escombraries i anàlegs de les dependències a netejar i la seva extracció i col·locació dins els contenidors municipals per a la recollida de RSU ubicats a la via pública.
  - d. En el cas que es disposi de tovalloles als serveis sanitaris, anirà a càrrec de l'empresa adjudicatària la rentada regular així com la seva reposició quan calgui.
  - e. L'Ajuntament posarà a disposició de l'empresa adjudicatària el subministrament d'aigua i electricitat per a l'execució dels treballs, quedant prohibit l'ús indegut o l'abús d'aquests subministraments.
  - f. Els operaris de l'empresa adjudicatària es veuran obligats a tancar tots els llums dels espais motiu de neteja, a mesura que finalitzin la neteja de cada espai.
  - g. Es valorarà favorablement la incorporació de noves tecnologies en el desenvolupament de les tasques de neteja.
  - h. L'empresa adjudicatària deixarà en dipòsit per a ús exclusiu de neteja de l'edifici la maquinària, les eines i el material necessari.
  - i. La reposició, el manteniment i la reparació d'aquests elements són a càrrec de l'empresa adjudicatària.
  - j. El material fungible d'ús personal, (paper higiènic, tovalloles de paper, sabó, etc.) serà posat per l'empresa adjudicatària, qui en garantirà la reposició sistemàtica.

## 6.- PRODUCTES DE NETEJA

L'empresa adjudicatària haurà d'incloure en el Pla de treball, que ha de presentar abans de l'inici dels treballs, la documentació relativa a tots els productes que utilitzarà en la seva execució. Com a mínim haurà de contenir:

- Tipus de producte.
- Presentació i envàs.
- Marca.
- Composició.
- Fitxa de seguretat.
- Instruccions de manipulació, la descripció dels usos i de dosis requerides i/o adequades per a aquests.

Aquests hauran de coincidir amb els productes inclosos i documentats en el Pla de treball. Si mentre duri el contracte l'empresa adjudicatària vol substituir algun producte o incorporar-ne de nous haurà d'aportar prèviament i amb suficient anticipació a l'ús del producte la documentació exposada en el paràgraf anterior.



Aquest document és una còpia autèntica d'un document electrònic validable a:

Codi Segur de Validació **bdadb50a6eb4954885ec37202933d37001**

Uri de validació <https://carpetaciudadana.calella.cat/absis/idi/arx/idiarxabsaweb/asp/verificadorfirma.asp>

Metadades **Classificador:Altres -**



Els responsables de l'Ajuntament aprovaran, per recomanació i/o informe justificats dels Serveis de Prevenció o equivalent de valor ambiental, els productes proposats inicialment o aquells substituïtoris o nous. En tot cas sempre podran, pel mateix procediment, proposar-ne d'alternatius de similar característiques, i si s'escau no autoritzar l'ús d'algun.

**6.1.- REQUISITS MEDIAMBIENTALS DELS PRODUCTES**

Els productes i materials a utilitzar per les tasques de neteja, s'hauran d'ajustar al que estableix el Reial Decret 117/2003, de 31 de gener, sobre limitació d'emissions de compostos orgànics volàtils a causa de l'ús de dissolvents en determinades activitats, o qualsevol altra normativa actualitzada.

Caldrà usar productes desinfectants amb baix impacte ambiental sense paraclordifenols, clorbenzols, hidrocarburs policíclics ni cap de les substàncies incloses a la Llista de substàncies perilloses prioritàries en política d'aigües, publicada a la decisió 2455/2001/CE- Caldrà evitar l'ús d'aerosols.

Els envasos dels productes a utilitzar en la neteja hauran d'incloure el nom comercial del producte, la designació química dels productes perillosos que continguin, els símbols de perill o toxicitat corresponents i les instruccions d'ús de formaldehids, paradiclorfenols i clorbenzols en les tasques.

Els envasos han de ser reciclables sempre que sigui possible, hauran d'estar perfectament etiquetats amb el nom i l'abreviatura química del seu contingut, i han d'advertir clarament dels riscos que puguin ocasionar les substàncies que continguin.

**7.- RECOLLIDA SELECTIVA**

A mesura que s'introdueixi la separació en origen de les diverses fraccions de residus (paper, envasos lleugers, vidre, rebuig, piles, etc.) per part dels empleats de l'Ajuntament, l'empresa adjudicatària haurà de posar els mitjans necessaris per a fer possible recollir totes les fraccions i fer-les arribar al destí adequat, de la forma adequada i en el moment adequat (recollida selectiva interna i evacuació de residus).

**8.- PREVENCIÓ DE RISCOS LABORALS**

L'empresa adjudicatària resta obligada al compliment de la normativa general sobre la prevenció de riscos laborals Llei 31/1995, de 8 de novembre, de Prevenció de Riscos Laborals, modificada per la Llei 54/2003, de 12 de desembre, de reforma del marc normatiu de la prevenció de riscos laborals i en particular, de les disposicions sobre coordinació d'activitats empresarials a que es refereix l'article 24 de la Llei 31/1995 sobre Prevenció de Riscos Laborals i el Reial Decret 171/2004, de 30 de gener que desenvolupa el citat article 24.

En el termini d'un mes des de la notificació de l'adjudicació, l'Ajuntament i l'empresa adjudicatària establiran els mecanismes de coordinació necessaris en quant a la protecció i prevenció de riscos laborals i la informació sobre ells als respectius treballadors. A aquests efectes, l'empresa adjudicatària haurà de presentar en el termini fixat l'avaluació de riscos propis, i en la que es determinin també els riscos que poden afectar als treballadors de l'Ajuntament.



Aquest document és una còpia autèntica d'un document electrònic validable a:	
Codi Segur de Validació	bdadb50a6eb4954885ec37202933d37001
Uri de validació	<a href="https://carpetaciudadana.calella.cat/absis/idi/arx/idiarxabsaweb/asp/verificadorfirma.asp">https://carpetaciudadana.calella.cat/absis/idi/arx/idiarxabsaweb/asp/verificadorfirma.asp</a>
Metadades	Classificador:Altres -



Amb independència del conjunt de temes més genèrics de Salut laboral i al seu compliment obligat d'acord a la Llei 31/1995 i el seu desenvolupament normatiu, a la Llei 54/2003 i al Reial Decret 171/2004 cal ressaltar les següents obligacions concretes referides a material, estris i normes d'emmagatzematge:

- a. A cada local d'emmagatzematge de productes de neteja és necessari que sigui visible, i a l'abast, el lloc on es disposin:
  - les **Fitxes de Seguretat** dels productes que es fan servir,
  - la descripció / **taula de freqüències** de les diferents tasques a realitzar per cada treballador/a.
  - la **planificació de les tasques** de neteja.
- b. A cada carretó de mantenició per transportar els estris i productes de neteja és necessari col·locar les Fitxes de Seguretat a una de les butxaques per tal de que els treballadors/res hi tinguin fàcil accés en cas de necessitat.
- c. Als locals d'emmagatzematge, els materials i productes de neteja no s'hi acumularan en més quantitat que la necessària per atendre un mes de treball.

### 9.-RECURSOS TÈCNICS

L'empresa adjudicatària ha de disposar de tots els aparells, mitjans auxiliars i maquinària necessaris per dur a terme el seu treball.

En el cas de que l'empresa no disposi d'algun aparell, mitjà o màquina en especial, haurà de preveure el lloguer al seu càrrec.

Disposarà en qualsevol moment dels mitjans de transport i auxiliars, i dels equips de protecció personal que siguin precisos i els adaptarà a les necessitats pròpies dels treballs que se li ordenin.

L'empresa adjudicatària haurà de disposar dels mitjans de telefonia estàndard i mòbil, o altres mitjans alternatius, necessaris per a la comunicació amb l'interlocutor de l'Ajuntament, per a una atenció permanent els 365 dies l'any i les 24 hores del dia.

L'empresa adjudicatària permetrà i facilitarà les inspeccions dels materials i equips que sol·liciti aquest Ajuntament.

### 10.-DESPERFECTES

L'empresa adjudicatària respondrà de tots els danys i desperfectes que voluntària o involuntàriament causi el personal que presti el servei de neteja, durant l'horari de prestació del mateix, reparant o reposant immediatament tots els desperfectes causats.

En cas de no fer-ho, es descomptarà el cost d'aquests desperfectes de l'import mensual.



Aquest document és una còpia autèntica d'un document electrònic validable a:

Codi Segur de Validació **bdadbd50a6eb4954885ec37202933d37001**

Uri de validació <https://carpetaciudadana.calella.cat/absis/idi/arx/idiarxabsaweb/asp/verificadorfirma.asp>

Metadades **Classificador:Altres -**



Calella, a la data de la signatura electrònica

L'enginyer municipal de Serveis municipals

Josep Maria Mas i Chacori



Aquest document és una còpia autèntica d'un document electrònic validable a:

Codi Segur de Validació

bdadbd50a6eb4954885ec37202933d37001

Uri de validació

<https://carpetaciudadana.calella.cat/absis/idi/arx/idiarxabsaweb/asp/verificadorfirma.asp>

Metadades

Classificador:Altres -





## ANNEX I

## RELACIÓ DE LOCALS I DEPENDÈNCIES MUNICIPALS INCLOSOS EN LA CONTRACTACIÓ DEL SERVEI DE NETEJA DE DEPENDÈNCIES MUNICIPALS DE L'AJUNTAMENT DE CALELLA

1	Escola El Far (setembre a juny) (10 mesos)
2	CEIP La Minerva (setembre a juny) (10 mesos)
3	Llar d'infants El Carrilet (setembre a juliol) (11 mesos)
4	Edifici Fabrica Llobet-Guri, que inclou les dependències següents:
4.1	Centre Obert (setembre a juny) (10 mesos)
4.2	Política Social (anual)
4.3	Ensenyament, escola d'adults i català (10 mesos)
4.4	WC Fàbrica Llobet-Guri – Política Social i ensenyament (anual)
4.5	Sala de música estudi de gravació (anual)
4.6	Planta entitats Fàbrica Llobet-Guri (anual)
4.7	Tennis taula (anual)
4.8	Magatzem brigada - vestidors Fàbrica Llobet-Guri (anual)
4.9	Magatzem parcs i jardins - vestidors Fàbrica Llobet-Guri (anual)
4.10	Escola Oficial d'Idiomes (setembre a juny) (10 mesos)
4.11	Escola Oficial d'Idiomes (juliol) (1 mes)
4.12	Escala pedra emergència Fàbrica Llobet-Guri (anual)
4.13	Boulder escalada (anual)
5	Biblioteca (anual)
6	Polícia local (anual)
7	Jutjats (anual)
8	Ajuntament Nou, que inclou:
8.1.	Ajuntament Nou – Planta soterrani / arxiu (anual)
8.2.	Ajuntament Nou – Planta baixa i 1ª (anual)
8.3.	Ajuntament Nou – Planta 2ª i 3ª (anual)
8.4.	Ajuntament Nou – WC (anual)
9	Ajuntament Vell – Planta baixa, OAC, Esports i sala d'actes (anual)
10	WC passeig Manuel Puigvert (monument sardana) i Garbí, es divideix en:
10.1	Període 1 (hivern 7 mesos)
10.2	Període 2 (estiu 5 mesos)
11	Cementiris (anual)
12	Oratori (anual)
13	Ascensors N-II (anual)
14	WC Parc Dalmau (anual)
15	Mercat (anual)
16	Marquesines bus 7 unitats (anual)
17.1	Oficina de turisme N-II (estiu 6 mesos)







17.2	Oficina de turisme N-II (hivern 6 mesos)
17.3	Mòdul RENFE – Turisme (estiu 6 mesos)
18	Oficina d'Habitatge (anual)
19.1	Far (gener a juny i octubre a desembre) (9 mesos)
19.2	Far (juliol a setembre) (3 mesos)
20	Ajuntament Vell – Sala exposicions 1r pis (anual)
21	Museu Arxiu Municipal (anual)
22	Museu Arxiu Municipal – pati (anual)
23	Museu del Turisme, es divideix en:
23.1	Període 1 (hivern 6 mesos)
23.2	Període 2 (estiu 6 mesos)
24	Local carrer Doctor Vivas (anual)
25	Can Saleta (anual)
25.1	WC Can Saleta planta baixa (setembre a juliol) (11 mesos)
25.2	Espai Jove – Can Saleta (anual)
25.3	Auditori Can Saleta (anual)
26	Pavelló poliesportiu (11 mesos)
26.1	Complex esportiu Tomàs Claramunt (11 mesos)
26.2	Camp de futbol de mar (11 mesos)
27	WC fusta (abril a octubre) (7 mesos)
28	Sala Mozart (anual)

Aquest document és una còpia autèntica d'un document electrònic validable a:

Codi Segur de Validació **bdadbd50a6eb4954885ec37202933d37001**

Uri de validació <https://carpetaciudadana.calella.cat/absis/idi/arx/idiarxabsaweb/asp/verificadorfirma.asp>

Metadades **Classificador:Altres -**





ANNEX II

FREQÜÈNCIES I CONDICIONS DE NETEJA DELS LOCALS I DEPENDÈNCIES MUNICIPALS INCLOSOS EN LA CONTRACTACIÓ DEL SERVEI DE NETEJA DE L'AJUNTAMENT DE CALELLA

ÍNDIX ANNEX II

- 1. Condicions tècniques
- 2. Organització del servei i planificació de freqüències
- 3. Freqüències de neteja

ANNEX II.1. CONDICIONS TÈCNIQUES

TIPUS DE TREBALL QUE COMPORTA AQUEST CONTRACTE:

Neteja de paviments, sostres i parets, portes, vidres, punts de llum, i papereres, persianes, metalls, mobiliari, vàters i, en general, tota la zona i els elements que integrin els recintes de les dependències municipals relacionades segons les freqüències assenyalades en el present annex i amb les superfícies i plànols de detall de l'Annex III.

PAVIMENT

Els terres durs i porosos, com són marbre, terrazo, rajoles o similar, es tractaran amb un segellador amb base d'aigua de caràcter neutre. S'abrillantaran amb emulsions antilliscants i autobrillants.

El manteniment posterior d'aquests paviments es farà mitjançant una escombrada humida i una posterior fregada amb tiràs (mopa) i detergent neutre.

Els paviments no porosos s'aspiraran o escombraran amb un compost especial que eviti el desplaçament de pols a l'ambient i es fregaran amb un tiràs i un detergent apropiat.

Els terres de ciment i formigó s'escombraran amb un compost especial o bé s'aspiraran i fregaran.

S'evitarà, en general, l'ús d'àcids en tots els paviments de pedra natural o artificial.

Els terres de fusta envernissada es netejaran amb un tiràs sec impregnat amb un producte especial fixapols, antilliscant i una lleugera fregada un tiràs humit i detergent. Periòdicament s'aplicarà una cera amb base dissolvent, especial per a aquest tipus de fusta, que tingui per objecte donar lluentor i perllongar la durada del tractament de base.

Aquesta capa protectora s'abrillantarà posteriorment a màquina.

Els terres de fusta encerats seran objecte del mateix procediment pel que fa a l'eliminació de la pols, però s'exclourà totalment l'ús d'aigua en la neteja. S'enceraran i abrillantaran amb regularitat, prèvia eliminació de les capes velles de ceres.

Els terres llisos o homogenis de goma, sintasol o similars, seran objecte d'un tractament de base que consisteix en una fregada mecànica a fons, seguida de l'aplicació d'un segellador amb base d'aigua per tal



Aquest document és una còpia autèntica d'un document electrònic validable a:	
Codi Segur de Validació	bdadb50a6eb4954885ec37202933d37001
Uri de validació	<a href="https://carpetaciudadana.calella.cat/absis/idi/arx/idiarxabsaweb/asp/verificadorfirma.asp">https://carpetaciudadana.calella.cat/absis/idi/arx/idiarxabsaweb/asp/verificadorfirma.asp</a>
Metadades	Classificador:Altres -



de protegir el paviment contra marques de sabates, cadires... Sobre aquesta capa s'aplicarà un segellador, una emulsió amb una base d'aigua autobrillant i abrillantable que permeti treure millor la brutícia. El manteniment es realitzarà amb una escombrada humida de tota la superfície i una abrillantada en sec amb màquina. El tractament de base es renovarà amb la freqüència necessària i en cap cas s'utilitzaran, en aquests paviments, dissolvents en estat pur o productes bàsics.

Les estores i les moquetes s'aspiraran en profunditat. Es procedirà periòdicament a una neteja més profunda i més completa amb un xampú adient o un compost especial que, a més d'exercir l'acció netejadora, tingui per objecte avivar els colors dels terres tèxtils, tornant-los al seu aspecte original. Les taques es treuran amb regularitat i cada cop que es produeixin.

Els terres especials, com poden ser els d'acer inoxidable, alumini, etc., que per les seves propietats requereixin un tractament especial, se sotmetran al tractament especial en funció de les recomanacions de neteja que doni el fabricant.

En general es donarà lluentor i es mantindrà especialment als vestíbuls i zones de pas en la totalitat dels paviments.

SOSTRES I PARETS

Es mantindran en tot moment lliures de pols, que es traurà amb aspiradors amb mànec telescòpic o bé amb un tiràs sec, net i tractat. La fregada, si escau, d'aquestes superfícies -en el cas que fossin fregables- es farà amb raspalls suaus i una solució de detergent neutre tebi.

PORTES

Els frens de les portes o dels accessos als locals (marcs de portes, interruptors, etc.) es trauran degudament per tal que estiguin en tot moment en perfectes condicions de neteja.

VIDRES

Els vidres es netejaran tant els exteriors com els interiors que pertanyin a portes o finestres.

PUNTS DE LLUM

Els punts de llum es netejaran exteriorment amb regularitat. Per la part interna, es netejaran -com a mínim- un cop a l'any.

PAPERERES

S'han de buidar i netejar.

PERSIANES

Totes les persianes es mantindran lliures de pols i es procedirà a una neteja externa a fons segons la freqüència que marquin els quadres annexes posteriors.

METALLS

Els daurats i metalls es netejaran amb productes adients per netejar metalls. S'aplicarà algun producte que eviti una oxidació massa ràpida del metall per tal que conservin el seu estat original.



Aquest document és una còpia autèntica d'un document electrònic validable a:	
Codi Segur de Validació	bdadbd50a6eb4954885ec37202933d37001
Uri de validació	<a href="https://carpetaciudadana.calella.cat/absis/idi/arx/idiarxabsaweb/asp/verificadorfirma.asp">https://carpetaciudadana.calella.cat/absis/idi/arx/idiarxabsaweb/asp/verificadorfirma.asp</a>
Metadades	Classificador:Altres -



Els acers inoxidables es netejaran amb detergent neutre i s'exclourà de la seva neteja tot agent abrasiu que pogués ratllar-los o qualsevol producte àcid que pugui alterar les seves qualitats. No es podran utilitzar els clàssics netejametalls.

Els aluminis es netejaran igualment amb detergents neutres, excloent qualsevol agent abrasiu o àcid que pugui alterar el seu anoditzat.

MOBILIARI

S'ha de mantenir en condicions i treure la pols a tota la superfície amb gamusses captadores de pols i es repassaran les ratllades que es puguin provocar per l'ús normal. Els mobles rentables es fregaran amb regularitat, aplicant una fina capa de producte protector neutre que eviti l'adhesió de la brutícia.

Als mobles de fusta se'ls aplicarà amb periodicitat una capa especial que mantingui les seves condicions originals.

Els mobles entapissats es raspallaran i aspiraran profundament, es netejaran amb productes adients les tapisseries de pell sintètica, plàstics, etc.

WÀTERS

S'han de netejar amb especial atenció i desinfectar els vàters, vidres, aixetes, piques, dutxes i terres de les diferents instal·lacions sanitàries.

S'evitarà l'ús d'àcids ja que a la llarga provoquen danys irreparables a les canonades, paviments i accessoris.

S'utilitzaran detergents adients i gamusses no abrasives que no puguin ratllar les superfícies i s'aplicaran desinfectants i desodorants.

ALTRES

Airejar i ventilar les diferents dependències i edificis.

Netejar i desinfectar vestuaris, armaris robers i bancs.

Netejar passamans i baranes.

Netejar i desinfectar les parets de rajoles.

A les escoles, les herbes dels patis, porxos i similars s'arrencaran almenys dues vegades per any, una de les quals coincidirà abans de l'inici del curs escolar.

Escombrar i regar voreres i entrada dels edificis.

Netejar cornisses i canals de desguassos.

Netejar radiadors i exteriors dels aires condicionats.

Durant el període de vacances efectuar un manteniment correcte, si s'escau.



Aquest document és una còpia autèntica d'un document electrònic validable a:	
Codi Segur de Validació	bdadbd50a6eb4954885ec37202933d37001
Uri de validació	<a href="https://carpetaciudadana.calella.cat/absis/idi/arx/idiarxabsaweb/asp/verificadorfirma.asp">https://carpetaciudadana.calella.cat/absis/idi/arx/idiarxabsaweb/asp/verificadorfirma.asp</a>
Metadades	Classificador:Altres -



## ANNEX II.2. ORGANITZACIÓ DEL SERVEI I PLANIFICACIÓ DE FREQUÈNCIES

Centres	Treballadors	Horari	Total hores / setmana	Total hores / any	Total hores vidres / any
1 Escola El Far (setembre a juny) (10 mesos)	5 pers Dll a Dv	16,30 - 21,45 hores	131,25	5.683,13	16
2 CEIP La Minerva (setembre a juny) (10 mesos)	5 pers Dll a Dv	17 - 21 hores	100,00	4.330,00	10
3 Llar d'infants El Carrilet (setembre a juliol) (11 mesos)	2 pers Dll a Dv	18 - 22 hores	40,00	1905,20	22,5
4 Edifici Fàbrica Llobet-Guri, que inclou les dependències següents:					
4.1 Centre Obert (setembre a juny) (10 mesos)	1 pers Dll a Dv	15 - 17 hores	10,00	433,00	1
4.2 Política Social (anual)	1 pers Dll, Dx i Dv	15 - 16,40 hores	5,25	273,00	10
4.3 Ensenyament, escola d'adults i català (10 mesos)	1 pers Dll a Dv	16 - 17 hores	5,00	216,50	10
4.4 WC Fàbrica Llobet-Guri – Política Social i ensenyament (anual)	1 pers Dll a Dv	10 - 11 hores	5,00	260,00	1
4.5 Sala de música estudi de gravació (anual)	1 pers Dx	18 - 19 hores	1,00	52,00	1
4.6 Planta entitats Fàbrica Llobet-Guri (anual)	1 pers Dll a Dv	15 - 16,30 hores	7,50	390,00	1
4.7 Tennis taula (anual)	2 pers Dm i Dv	6 - 9,30 hores	14,00	728,00	1
4.8 Magatzem brigada - vestidors Fàbrica Llobet-Guri (anual)	1 pers Dll a Dv	15 - 16 hores	5,00	260,00	3
4.9 Magatzem parcs i jardins - vestidors Fàbrica Llobet-Guri (anual)	1 pers Dll a Dv	16 - 17 hores	5,00	260,00	0
4.10 Escola Oficial d'Idiomes (setembre a juny) (10 mesos)	1 pers Dm a Dv	9 - 13,50 hores	19,20	831,36	6
4.11 Escola Oficial d'Idiomes (juliol) (1 mes)	1 pers Dll a Dv	9 - 13,50 hores	24,00	103,92	6
4.12 Escala pedra emergència Fàbrica Llobet-Guri (anual)	1 pers Dll	6 - 7,30 hores	1,50	6,50	0
4.13 Boulder escalada (anual)	1 pers Dv	13 - 16 hores	3,00	156,00	1
5 Biblioteca (anual)	1 pers Dll a Ds	6 - 9,30 i Ds 6 - 8,30	21,00	1.092,00	4
6 Policia local (anual)	1 pers Dll a Ds	15,30 - 18,10 hores	16,20	842,40	5
7 Jutjats (anual)	1 pers Dll a Dv	7 - 7,45 hores	3,75	195,00	1
8 Ajuntament Nou, que inclou:					
8.1 Ajuntament Nou – Planta soterrani / arxiu (anual)	1 pers Dm	15,30 - 16 hores	0,50	26,00	0
8.2 Ajuntament Nou – Planta baixa i 1ª (anual)	1 pers Dll, Dx i Dv	18 - 19 hores	3,00	156,00	2
8.3 Ajuntament Nou – Planta 2ª i 3ª (anual)	1 pers Dll a Dv	17 - 18 hores	5,00	260,00	4
8.4 Ajuntament Nou – WC (anual)	1 pers Dll a Dv	16 - 17 hores	5,00	260,00	0
9 Ajuntament Vell – Planta baixa, OAC, Esports i sala d'actes (anual)	1 pers Dll, Dx i Dv	14,30 - 16 hores	4,50	234,00	1
10 WC passeig Manuel Puigvert (monument sardana) i Garbí, es divideix en:					
10.1 Període 1 (hivern 7 mesos)	1 pers Dll a Dg	6 - 9 hores	21,00	636,51	0
10.2 Període 2 (estiu 5 mesos)	1 pers Dll a Dg	6 - 9 i 14 - 17 hores	42,00	909,30	0
11 Cementiris (anual)	1 pers Dv	10 - 11 hores	1,00	52,00	0
12 Oratori (anual)	A determinar	A determinar	0,25	13,00	1
13 Ascensors N-II (anual)	1 pers Dx i Dv	13,45 - 15,30 hores	5,60	291,20	3
14 WC Parc Dalmat (anual)	1 pers Dll, Dx i Dv	12 - 13 hores	3,00	156,00	0
15 Mercat (anual)	1 pers Dll a Ds	7 - 9,30 hores	15,00	780,00	1

Aquest document és una còpia autèntica d'un document electrònic validable a:

Codi Segur de Validació **bdadbd50a6eb4954885ec37202933d37001**

Uri de validació <https://carpetaciudadana.calella.cat/absis/idi/arx/idiarxabsaweb/asp/verificadorfirma.asp>

Metadades **Classificador:Altres -**





16	Marquesines bus 7 unitats (anual)					6
17.1	Oficina de turisme N-II (estiu 6 mesos)	1 pers Dll, Dx i Dv	7 - 9 hores	6,00	155,88	2
17.2	Oficina de turisme N-II (hivern 6 mesos)	1 pers Dm i Dj	7 - 9 hores	4,00	103,92	2
17.3	Mòdul RENFE – Turisme (estiu 6 mesos)	1 pers Dm i Dj	7 - 8 hores	2,00	51,96	0
18	Oficina d'Habitatge (anual)	1 pers Dll, Dx i Dv	15 - 17 hores	6,00	312,00	3
19.1	Far (gener a juny i octubre a desembre) (9 mesos)	1 pers Dv	7 - 8 hores	1,00	38,97	0
19.2	Far (juliol a setembre) (3 mesos)	1 pers Dll i Dv	7 - 8 hores	2,00	25,98	0
20	Ajuntament Vell – Sala exposicions 1r pis (anual)	A determinar	A determinar	0,50	26,00	0
21	Museu Arxiu Municipal (anual)	1 pers Dll, Dx i Dv	7 - 10,20 hores	10,20	530,40	3
22	Museu Arxiu Municipal – pati (anual)	1 pers Dv	8 - 10 hores	2,00	104,00	0
23	Museu del Turisme, es divideix en:					
23.1	Període 1 (hivern 6 mesos)	1 pers Dll i Dv	9 - 13 hores	8,00	207,84	2
23.2	Període 2 (estiu 6 mesos)	1 pers Dv	10 - 14 hores	4,00	103,92	2
24	Local carrer Doctor Vivas (anual)	1 pers Dll a Dv	10 - 10,30 hores	2,50	130,00	0
25	Can Saleta (anual)	1 pers Dll a Dv	13 - 17 hores	20,00	1.040,00	15
25.1	WC Can Saleta planta baixa (setembre a juliol) (11 mesos)	1 pers Dll a Dv	8 - 8,30 hores	2,50	119,08	0
25.2	Espai Jove – Can Saleta (anual)	1 pers Dll a Dv	17 - 18 hores	5,00	260,00	2,5
25.3	Auditori Can Saleta (anual)	A determinar	A determinar	4,00	208,00	5
26	Pavello poliesportiu (11 mesos)	2 pers Dll, Dx i Dv	7 - 10,30 hores	21,00	1.000,23	0
26.1	Complex esportiu Tomàs Claramunt (11 mesos)	1 pers Dll, Dx i Dv	13 - 18 hores	15,00	714,45	1
26.2	Camp de futbol de mar (11 mesos)	1 pers Dll a Dv	10 - 12 hores	10,00	476,30	0
27	WC fusta (abril a octubre) (7 mesos)	1 pers Dll, Dx i Dv	8 - 9,30 hores	4,50	136,40	0
28	Sala Mozart (anual)	A determinar	A determinar	17,00	884,00	0
29	Bossa d'hores	A determinar	A determinar		200,00	
					28.621,33	155,00

Aquest document és una còpia autèntica d'un document electrònic validable a:

**Codi Segur de Validació** bdadb50a6eb4954885ec37202933d37001

**Uri de validació** <https://carpetaciudadana.calella.cat/absis/idi/arx/idiarxabsaweb/asp/verificadorfirma.asp>

**Metadades** Classificador:Altres -





## ANNEX II.3. FREQUÈNCIES DE NETEJA

1) ESCOLA EL FAR

## FREQUÈNCIES DE NETEJA

## A. NETEJA DE PAVIMENTS

ESPAI	CONCEPTE	FREQÜÈNCIA	DIA SETMANA	MES
AULES I DESPATXOS	Escombrat	Diària	Laborables	Setembre a juny
	Baldeig	Diària	Laborables	Setembre a juny
	Desinfecció	Diària	Laborables	Setembre a juny
PASSADISSOS	Escombrat	Diària	Laborables	Setembre a juny
	Baldeig	Diària	Laborables	Setembre a juny
	Desinfecció	Diària	Laborables	Setembre a juny
LAVABOS	Escombrat	Diària	Laborables	Setembre a juny
	Baldeig	Diària	Laborables	Setembre a juny
	Desinfecció	Diària	Laborables	Setembre a juny

## B. NETEJA GENERAL PER ESPAIS

ESPAI	CONCEPTE	FREQÜÈNCIA	DIA SETMANA	MES
AULES I DESPATXOS	Taules i cadires	Setmanal	Divendres	Setembre a juny
	Mobiliari	Quinzenal	Divendres	Setembre a juny
	Pissarres	Setmanal	Divendres	Setembre a juny
	Portes	Quinzenal	Dijous	Setembre a juny
	Parets	Mensual		Setembre a juny
	Papereres	Diària	Laborables	Setembre a juny
	Lleixes	Diària	Laborables	Setembre a juny
PASSADISSOS	Baranes i passamans	Mensual		Setembre a juny
	Papereres	Diària	Laborables	Setembre a juny
	Parets	Mensual		Setembre a juny
LAVABOS	Wàter (desinfecció)	Diària	Laborables	Setembre a juny
	Lavabo (desinfecció)	Diària	Laborables	Setembre a juny
	Portes	Quinzenal	Dijous	Setembre a juny
	Parets	Setmanal	Dijous	Setembre a juny

## C. NETEJA GENERAL PER ELEMENTS

CONCEPTE	FREQÜÈNCIA	DIA SETMANA	MES
RADIADORS	Mensual		Setembre a juny
AIRES ACONDICIONATS	Mensual		Setembre a juny





<b>ORDINADORS I MONIT.</b>	Setmanal		Setembre a juny
<b>EXTINTORS</b>	Mensual		Setembre a juny
<b>PUNTS DE LLUM</b>	Bimensual		Setembre a juny
<b>VIDRES I MARCS</b>	Mensual		Setembre a juny
<b>REIXES</b>	Quinzenal		Setembre a juny

**NETEGES GENERALS:** Es realitzaran neteges generals durant els períodes de vacances escolars de Nadal, Setmana Santa i estiu (3 neteges a fons a l'any) la neteja general d'estiu s'ha de realitzar la última setmana d'agost. Neteja a fons de paviments, parets, mobiliari en general, elements de decoració, punts de llum, treure pols a parets, serveis higiènics, enrajolats, etc.



Aquest document és una còpia autèntica d'un document electrònic validable a:

<b>Codi Segur de Validació</b>	bdadb50a6eb4954885ec37202933d37001
<b>Uri de validació</b>	<a href="https://carpetaciudadana.calella.cat/absis/idi/arx/idiarxabsaweb/asp/verificadorfirma.asp">https://carpetaciudadana.calella.cat/absis/idi/arx/idiarxabsaweb/asp/verificadorfirma.asp</a>
<b>Metadades</b>	Classificador:Altres -





2) CEIP LA MINERVA

## FREQUÈNCIES DE NETEJA

## A. NETEJA DE PAVIMENTS

ESPAI	CONCEPTE	FREQÜÈNCIA	DIA SETMANA	MES
SALA GIMNÀS	Escombrat	Diària	Laborables	Setembre a juny
	Baldeig	Diària	Laborables	Setembre a juny
	Desinfecció	Diària	Laborables	Setembre a juny
SALA ACTES	Escombrat	Diària	Laborables	Setembre a juny
	Baldeig	Diària	Laborables	Setembre a juny
	Desinfecció	Dies alterns	Dimarts-Dijous	Setembre a juny
AULES I DESPATXOS	Escombrat	Diària	Laborables	Setembre a juny
	Baldeig	Diària	Laborables	Setembre a juny
	Desinfecció	Diària	Laborables	Setembre a juny
BIBLIOTECA	Escombrat	Diària	Laborables	Setembre a juny
	Baldeig	Diària	Laborables	Setembre a juny
	Desinfecció	Dies alterns	Dimarts-Dijous	Setembre a juny
HALL I PASSADISSOS	Escombrat	Diària	Laborables	Setembre a juny
	Baldeig	Diària	Laborables	Setembre a juny
	Desinfecció	Diària	Laborables	Setembre a juny
MENJADOR	Escombrat	Diària	Laborables	Setembre a juny
	Baldeig	Diària	Laborables	Setembre a juny
	Desinfecció	Diària	Laborables	Setembre a juny
LAVABOS	Escombrat	Diària	Laborables	Setembre a juny
	Baldeig	Diària	Laborables	Setembre a juny
	Desinfecció	Diària	Laborables	Setembre a juny
VESTIDORS	Escombrat	Diària	Laborables	Setembre a juny
	Baldeig	Diària	Laborables	Setembre a juny
	Desinfecció	Diària	Laborables	Setembre a juny
PATIS	Papers i sòlids	Dies alterns	Dimarts-Dijous	Setembre a juny
	Escombrat	Diari	Laborables	Setembre a juny
	Herbes	2 cops l'any		Març i setembre
ZONA BRESSOL	Escombrat	Diària	Laborables	Setembre a juny
	Baldeig	Diària	Laborables	Setembre a juny
	Desinfecció	Diària	Laborables	Setembre a juny
ZONA SECRETARIA	Escombrat	Diària	Laborables	Setembre a juny
	Baldeig	Diària	Laborables	Setembre a juny
	Desinfecció	Diària	Laborables	Setembre a juny
ZONA ESPORTIVA	Escombrat	Diària	Laborables	Setembre a juny
	Baldeig	Diària	Laborables	Setembre a juny
	Desinfecció	Diària	Laborables	Setembre a juny
PASSADÍS ZONA ESPORTIVA/ESCOLA	Escombrat	Setmanal	Divendres	Setembre a juny
	Parets	Diària	Laborables	Setembre a juny



**B. NETEJA GENERAL PER ESPAIS**

ESPAI	CONCEPTE	FREQÜÈNCIA	DIA SETMANA	MES
<b>SALA GIMNÀS</b>	Mobiliari	Quinzenal	Dimecres	Setembre a juny
	Portes	Mensual		Setembre a juny
	Parets	Mensual	Setembre a juny	
	Punts de llum	Bimensual	Setembre a juny	
<b>SALA ACTES</b>	Mobiliari	Quinzenal	Divendres	Setembre a juny
	Pissarres	Setmanal	Divendres	Setembre a juny
	Portes	Mensual	Dilluns Laborables	Setembre a juny
	Parets	Mensual		Setembre a juny
	Papereres	Diària		Setembre a juny
<b>AULES I DESPATXOS</b>	Mobiliari	Setmanal	Divendres	Setembre a juny
	Pissarres	Setmanal	Divendres	Setembre a juny
	Portes	Mensual	Dijous Laborables	Setembre a juny
	Parets	Setmanal		Setembre a juny
	Papereres i piques	Diària		Setembre a juny
	Lleixes	Quinzenal	Divendres	Setembre a juny
	Taules i cadires	Diària	Laborables	Setembre a juny
<b>BIBLIOTECA</b>	Mobiliari	Quinzenal	Divendres	Setembre a juny
	Pissarres	Setmanal	Divendres	Setembre a juny
	Portes	Mensual	Laborables	Setembre a juny
	Parets	Mensual		Setembre a juny
	Papereres	Diària		Setembre a juny
	Lleixes	Quinzenal	Divendres	Setembre a juny
	<b>HALL I PASSADISSOS</b>	Baranes i passamans	Mensual	Laborables
Papereres		Diària	Setembre a juny	
Parets		Mensual	Setembre a juny	
<b>MENJADOR</b>	Mobiliari	Quinzenal	Divendres	Setembre a juny
	Portes	Quinzenal	Dijous	Setembre a juny
	Parets	Mensual	Laborables	Setembre a juny
	Papereres	Diària		Setembre a juny
	Piques	Diària		Setembre a juny
<b>VESTIDORS</b>	Mobiliari	Quinzenal	Divendres	Setembre a juny
	Dutxes (desinfectar)	Diària	Laborables	Setembre a juny
	Sanitaris (desinfectar)	Diària	Laborables	Setembre a juny
	Portes	Quinzenal	Dijous	Setembre a juny
	Parets	Mensual	Laborables	Setembre a juny
	Papereres	Diària		Setembre a juny
<b>LAVABOS</b>	Vàter (desinfectar)	Diària	Laborables	Setembre a juny
	Lavabo (desinfectar)	Diària	Laborables	Setembre a juny
	Portes	Quinzenal	Dijous	Setembre a juny
	Parets	Mensual	Setembre a juny	
<b>PATIS</b>	Papereres	Diària	Laborables	Setembre a juny
	Canals de desguassos	1 cop any		Setembre
	Cornisses/Terrats	1 cop any		Setembre
<b>ZONA ESPORTIVA</b>	Parets de fusta	Trimestral		Setembre a juny

Aquest document és una còpia autèntica d'un document electrònic validable a:

Codi Segur de Validació **bdadb50a6eb4954885ec37202933d37001**

Uri de validació <https://carpetaciudadana.calella.cat/absis/idi/arx/idiarxabsaweb/asp/verificadorfirma.asp>

Metadades **Classificador:Altres -**





**C. NETEJA GENERAL PER ELEMENTS**

CONCEPTE	FREQÜÈNCIA	DIA SETMANA	MES
RADIADORS	Mensual		Setembre a juny
AIRES ACONDICIONATS	Mensual		Setembre a juny
ORDINADORS I MONIT.	Setmanal		Setembre a juny
EXTINTORS	Mensual		Setembre a juny
PUNTS DE LLUM	Bimensual		Setembre a juny
VIDRES I MARCS	Mensual		Setembre a juny
PERSIANES	Quinzenal		Setembre a juny
VIDRES PORTA ENTRADA	Diària	Laborables	Setembre a juny

**NETEGES GENERALS:** Es realitzaran neteges generals durant els períodes de vacances escolars de Nadal, Setmana Santa i estiu (3 neteges a fons a l'any) la neteja general d'estiu s'ha de realitzar la última setmana d'agost. Neteja a fons de paviments, parets, mobiliari en general, elements de decoració, punts de llum, treure pols a parets, serveis higiènics, enrajolats, etc.



Aquest document és una còpia autèntica d'un document electrònic validable a:

Codi Segur de Validació	bdadbd50a6eb4954885ec37202933d37001
Uri de validació	<a href="https://carpetaciudadana.calella.cat/absis/idi/arx/idiarxabsaweb/asp/verificadorfirma.asp">https://carpetaciudadana.calella.cat/absis/idi/arx/idiarxabsaweb/asp/verificadorfirma.asp</a>
Metadades	Classificador:Altres -



3) LLAR D'INFANTS EL CARRILET

## FREQUÈNCIES DE NETEJA

## A. NETEJA DE PAVIMENTS

ESPAI	CONCEPTE	FREQÜÈNCIA	DIA SETMANA	MES
AULES I DESPATXOS	Escombrat	Diària	Laborables	Setembre a juliol
	Baldeig	Diària	Laborables	Setembre a juliol
	Desinfecció	Diària	Laborables	Setembre a juliol
PASSADISSOS	Escombrat	Diària	Laborables	Setembre a juliol
	Baldeig	Diària	Laborables	Setembre a juliol
	Desinfecció	Diària	Laborables	Setembre a juliol
LAVABOS	Escombrat	Diària	Laborables	Setembre a juliol
	Baldeig	Diària	Laborables	Setembre a juliol
	Desinfecció	Diària	Laborables	Setembre a juliol
PATIS	Papers i sòlids	Diària	Laborables	Setembre a juliol
	Escombrat	Diària	Laborables	Setembre a juliol
	Baldeig	Diària	Laborables	Setembre a juliol
	Desinfecció	Diària	Laborables	Setembre a juliol

## B. NETEJA GENERAL PER ESPAIS

ESPAI	CONCEPTE	FREQÜÈNCIA	DIA SETMANA	MES
AULES I DESPATXOS	Taules i cadires	Diària	Laborables	Setembre a juliol
	Mobiliari	Quinzenal	Divendres	Setembre a juliol
	Pissarres	Diària	Laborables	Setembre a juliol
	Portes	Quinzenal	Dijous	Setembre a juliol
	Parets	Mensual		Setembre a juliol
	Papereres	Diària	Laborables	Setembre a juliol
	Lleixes	Diària	Laborables	Setembre a juliol
PASSADISSOS	Baranes i passamans	Quinzenal		Setembre a juliol
	Papereres	Diària	Laborables	Setembre a juliol
	Parets	Mensual		Setembre a juliol
LAVABOS	Vàter (desinfecció)	Diària	Laborables	Setembre a juliol
	Lavabo (desinfecció)	Diària	Laborables	Setembre a juliol
	Portes	Quinzenal	Dijous	Setembre a juliol
	Parets	Setmanal	Divendres	Setembre a juliol
PATIS	Papereres	Diària	Laborables	Setembre a juliol
	Canals de desguassos	1 cop any		Setembre a juliol
	Cornisses	1 cop any		Setembre a juliol





**C. NETEJA GENERAL PER ELEMENTS**

CONCEPTE	FREQÜÈNCIA	DIA SETMANA	MES
RADIADORS	Mensual		Setembre a juliol
AIRES ACONDICIONATS	Mensual		Setembre a juliol
ORDINADORS I MONIT.	Setmanal		Setembre a juliol
EXTINTORS	Mensual		Setembre a juliol
PUNTS DE LLUM	Bimensual		Setembre a juliol
VIDRES	Mensual		Setembre a juliol
PERSIANES	Quinzenal		Setembre a juliol

**D. RENTAT DE ROBA (pitets, fundes llits, llençols, “forro” cadiretes)**

Aquesta operació contempla el rentat, l'estesa i plegat amb una freqüència diària en dies laborables durant Anual.

**NETEGES GENERALS:** Es realitzaran neteges generals durant els períodes de vacances escolars de Nadal, Setmana Santa i estiu (3 neteges a fons a l'any) la neteja general d'estiu s'ha de realitzar la última setmana d'agost. Neteja a fons de paviments, parets, mobiliari en general, elements de decoració, punts de llum, treure pols a parets, serveis higiènics, enrajolats, etc.



Aquest document és una còpia autèntica d'un document electrònic validable a:

Codi Segur de Validació	bdadb50a6eb4954885ec37202933d37001
Uri de validació	<a href="https://carpetaciudadana.calella.cat/absis/idi/arx/idiarxabsaweb/asp/verificadorfirma.asp">https://carpetaciudadana.calella.cat/absis/idi/arx/idiarxabsaweb/asp/verificadorfirma.asp</a>
Metadades	Classificador:Altres -



4) **EDIFICI FÀBRICA LLOBET-GURI**4.1) **CENTRE OBERT****FREQÜÈNCIES DE NETEJA****A. NETEJA DE PAVIMENTS**

ESPAI	CONCEPTE	FREQÜÈNCIA	DIA SETMANA	MES
AULES I DESPATXOS	Escombrat	Diària	Laborables	Setembre a juny
	Baldeig	Diària	Laborables	Setembre a juny
	Desinfecció	Diària	Laborables	Setembre a juny
PASSADISSOS	Escombrat	Diària	Laborables	Setembre a juny
	Baldeig	Diària	Laborables	Setembre a juny
	Desinfecció	Diària	Laborables	Setembre a juny
LAVABOS	Escombrat	Diària	Laborables	Setembre a juny
	Baldeig	Diària	Laborables	Setembre a juny
	Desinfecció	Diària	Laborables	Setembre a juny

**B. NETEJA GENERAL PER ESPAIS**

ESPAI	CONCEPTE	FREQÜÈNCIA	DIA SETMANA	MES
AULES I DESPATXOS	Taules i cadires	Quinzenal	Divendres	Setembre a juny
	Mobiliari	Setmanal	Divendres	Setembre a juny
	Pissarres	Quinzenal	Dijous	Setembre a juny
	Portes	Mensual		Setembre a juny
	Parets	Diària	Laborables	Setembre a juny
	Papereres	Diària	Laborables	Setembre a juny
PASSADISSOS	Lleixes	Diària	Laborables	Setembre a juny
	Baranes i passamans	Mensual		Setembre a juny
	Papereres	Diària	Laborables	Setembre a juny
LAVABOS	Parets	Mensual		Setembre a juny
	Wàter (desinfecció)	Diària	Laborables	Setembre a juny
	Lavabo (desinfecció)	Diària	Laborables	Setembre a juny
	Portes	Quinzenal	Dijous	Setembre a juny
	Parets	Setmanal	Dijous	Setembre a juny

**C. NETEJA GENERAL PER ELEMENTS**

CONCEPTE	FREQÜÈNCIA	DIA SETMANA	MES
RADIADORS	Mensual		Setembre a juny
AIRES ACONDICIONATS	Mensual		Setembre a juny
ORDINADORS I MONIT.	Setmanal		Setembre a juny





EXTINTORS	Mensual		Setembre a juny
PUNTS DE LLUM	Bimensual		Setembre a juny
VIDRES I MARCS	Mensual		Setembre a juny
REIXES	Quinzenal		Setembre a juny

**NETEGES GENERALS:** Es realitzaran neteges generals durant els períodes de vacances escolars de Nadal, Setmana Santa i estiu (3 neteges a fons a l'any) la neteja general d'estiu s'ha de realitzar la última setmana d'agost. Neteja a fons de paviments, parets, mobiliari en general, elements de decoració, punts de llum, treure pols a parets, serveis higiènics, enrajolats, etc.



Aquest document és una còpia autèntica d'un document electrònic validable a:

Codi Segur de Validació	bdadb50a6eb4954885ec37202933d37001
Uri de validació	<a href="https://carpetaciudadana.calella.cat/absis/idi/arx/idiarxabsaweb/asp/verificadorfirma.asp">https://carpetaciudadana.calella.cat/absis/idi/arx/idiarxabsaweb/asp/verificadorfirma.asp</a>
Metadades	Classificador:Altres -



**4.2) POLITICA SOCIAL****FREQÜÈNCIES DE NETEJA****A. NETEJA PAVIMENTS**

ESPAI	CONCEPTE	FREQÜÈNCIA	DIA SETMANA	MES
DESPATXOS	Escombrat	Dies alterns	DII, Dx i Dv	Anual
	Baldeig	Dies alterns	DII, Dx i Dv	Anual
	Desinfecció	Dies alterns	DII, Dx i Dv	Anual
PASSADISSOS I SALES	Escombrat	Dies alterns	DII, Dx i Dv	Anual
	Baldeig	Dies alterns	DII, Dx i Dv	Anual
	Desinfecció	Dies alterns	DII, Dx i Dv	Anual
LAVABOS	Escombrat	Dies alterns	DII, Dx i Dv	Anual
	Baldeig	Dies alterns	DII, Dx i Dv	Anual
	Desinfecció	Dies alterns	DII, Dx i Dv	Anual
MAGATZEM	Escombrat	Dies alterns	DII, Dx i Dv	Anual
	Baldeig	Dies alterns	DII, Dx i Dv	Anual
	Desinfecció	Dies alterns	DII, Dx i Dv	Anual

**B. NETEJA GENERAL PER ESPAIS**

ESPAI	CONCEPTE	FREQÜÈNCIA	DIA SETMANA	MES
DESPATXOS	Mobiliari	Dies alterns	DII, Dx i Dv	Anual
	Portes	Quinzenal	Dijous	Anual
	Parets	Mensual		Anual
	Papereres	Dies alterns	DII, Dx i Dv	Anual
PASSADISSOS I SALES	Baranes i passamans	Mensual		Anual
	Papereres	Dies alterns	DII, Dx i Dv	Anual
	Parets	Mensual		Anual
LAVABOS	Vàter (desinfecció)	Dies alterns	DII, Dx i Dv	Anual
	Lavabo (desinfecció)	Dies alterns	DII, Dx i Dv	Anual
	Portes	Quinzenal	Dijous	Anual
	Parets	Mensual		Anual
MAGATZEM	Portes	Mensual		Anual
	Parets	Mensual		Anual

**C. NETEJA GENERAL PER ELEMENTS**

CONCEPTE	FREQÜÈNCIA	DIA SETMANA	MES
RADIADORS	Mensual		Anual
AIRES ACONDICIONATS	Mensual		Anual
ORDINADORS I MONIT.	Setmanal		Anual







EXTINTORS	Mensual		Anual
PUNTS DE LLUM	Bimensual		F-A-JN-AG-O-D
VIDRES I MARCS	Mensual		Anual



Aquest document és una còpia autèntica d'un document electrònic validable a:

Codi Segur de Validació	bdadbd50a6eb4954885ec37202933d37001
Uri de validació	<a href="https://carpetaciudadana.calella.cat/absis/idi/arx/idiarxabsaweb/asp/verificadorfirma.asp">https://carpetaciudadana.calella.cat/absis/idi/arx/idiarxabsaweb/asp/verificadorfirma.asp</a>
Metadades	Classificador:Altres -



**4.3) ENSENYAMENT, ESCOLA D'ADULTS I CATALÀ****FREQÜÈNCIES DE NETEJA****A. NETEJA DE PAVIMENTS**

ESPAI	CONCEPTE	FREQÜÈNCIA	DIA SETMANA	MES
AULES I DESPATXOS	Escombrat	Diària	Laborables	Setembre a juny
	Baldeig	Diària	Laborables	Setembre a juny
	Desinfecció	Diària	Laborables	Setembre a juny
PASSADISSOS	Escombrat	Diària	Laborables	Setembre a juny
	Baldeig	Diària	Laborables	Setembre a juny
	Desinfecció	Diària	Laborables	Setembre a juny
LAVABOS	Escombrat	Diària	Laborables	Setembre a juny
	Baldeig	Diària	Laborables	Setembre a juny
	Desinfecció	Diària	Laborables	Setembre a juny

**B. NETEJA GENERAL PER ESPAIS**

ESPAI	CONCEPTE	FREQÜÈNCIA	DIA SETMANA	MES
AULES I DESPATXOS	Taules i cadires	Quinzenal	Divendres	Setembre a juny
	Mobiliari	Setmanal	Divendres	Setembre a juny
	Pissarres	Quinzenal	Dijous	Setembre a juny
	Portes	Mensual		Setembre a juny
	Parets	Diària	Laborables	Setembre a juny
	Papereres	Diària	Laborables	Setembre a juny
	Lleixes	Diària	Laborables	Setembre a juny
PASSADISSOS	Baranes i passamans	Mensual		Setembre a juny
	Papereres	Diària	Laborables	Setembre a juny
	Parets	Mensual		Setembre a juny
LAVABOS	Wàter (desinfecció)	Diària	Laborables	Setembre a juny
	Lavabo (desinfecció)	Diària	Laborables	Setembre a juny
	Portes	Quinzenal	Dijous	Setembre a juny
	Parets	Setmanal	Dijous	Setembre a juny

**C. NETEJA GENERAL PER ELEMENTS**

CONCEPTE	FREQÜÈNCIA	DIA SETMANA	MES
RADIADORS	Mensual		Setembre a juny
AIRES ACONDICIONATS	Mensual		Setembre a juny
ORDINADORS I MONIT.	Setmanal		Setembre a juny
EXTINTORS	Mensual		Setembre a juny





<b>PUNTS DE LLUM</b>	Bimensual		Setembre a juny
<b>VIDRES I MARCS</b>	Mensual		Setembre a juny
<b>REIXES</b>	Quinzenal		Setembre a juny

**NETEGES GENERALS:** Es realitzaran neteges generals durant els períodes de vacances escolars de Nadal, Setmana Santa i estiu (3 neteges a fons a l'any) la neteja general d'estiu s'ha de realitzar la última setmana d'agost. Neteja a fons de paviments, parets, mobiliari en general, elements de decoració, punts de llum, treure pols a parets, serveis higiènics, enrajolats, etc.



Aquest document és una còpia autèntica d'un document electrònic validable a:

<b>Codi Segur de Validació</b>	bdadb50a6eb4954885ec37202933d37001
<b>Uri de validació</b>	<a href="https://carpetaciudadana.calella.cat/absis/idi/arx/idiarxabsaweb/asp/verificadorfirma.asp">https://carpetaciudadana.calella.cat/absis/idi/arx/idiarxabsaweb/asp/verificadorfirma.asp</a>
<b>Metadades</b>	Classificador:Altres -





**4.4) WC FÀBRICA LLOBET-GURI – POLÍTICA SOCIAL I ENSENYAMENT**

**FREQÜÈNCIES DE NETEJA**

**A. NETEJA PAVIMENTS**

ESPAI	CONCEPTE	FREQÜÈNCIA	DIA SETMANA	MES
LAVABOS	Escombrat	Diària	Laborables	Anual
	Baldeig	Diària	Laborables	Anual
	Desinfecció	Diària	Laborables	Anual
	Neteja puntual			Anual

**B. NETEJA GENERAL PER ESPAIS**

ESPAI	CONCEPTE	FREQÜÈNCIA	DIA SETMANA	MES
LAVABOS	Wàter (desinfecció)	Diària	Laborables	Anual
	Lavabo (desinfecció)	Diària	Laborables	Anual
	Portes	Quinzenal		Anual
	Parets	Mensual		Anual
	Papereres	Diària	Laborables	Anual

**C. NETEJA GENERAL PER ELEMENTS**

ESPAI	FREQÜÈNCIA	DIA SETMANA	MES
PUNTS DE LLUM	Bimensual		F-A-JN-S-N-D
MIRALLS	Diària	Laborables	Anual



**4.5) SALA MÚSICA (ESTUDI DE GRAVACIÓ)****FREQÜÈNCIES DE NETEJA****A. NETEJA DE PAVIMENTS**

ESPAI	CONCEPTE	FREQÜÈNCIA	DIA SETMANA	MES
AULES I DESPATXOS	Escombrat	Diària	Dimecres	Anual
	Baldeig	Diària	Dimecres	Anual
	Desinfecció	Diària	Dimecres	Anual
PASSADISSOS	Escombrat	Diària	Dimecres	Anual
	Baldeig	Diària	Dimecres	Anual
	Desinfecció	Diària	Dimecres	Anual
LAVABOS	Escombrat	Diària	Dimecres	Anual
	Baldeig	Diària	Dimecres	Anual
	Desinfecció	Diària	Dimecres	Anual

**B. NETEJA GENERAL PER ESPAIS**

ESPAI	CONCEPTE	FREQÜÈNCIA	DIA SETMANA	MES
AULES I DESPATXOS	Taules i cadires			Anual
	Mobiliari	Quinzenal	Dimecres	Anual
	Pissarres	Setmanal	Dimecres	Anual
	Portes	Quinzenal	Dimecres	Anual
	Parets	Mensual	Dimecres	Anual
	Papereres	DX, DV	Dimecres	Anual
	Lleixes	Diària	Dimecres	Anual
PASSADISSOS	Baranes i passamans	Mensual		Anual
	Papereres	Diària	Dimecres	Anual
	Parets	Mensual		Anual
LAVABOS	Wàter (desinfecció)	Diària	Dimecres	Anual
	Lavabo (desinfecció)	Diària	Dimecres	Anual
	Portes	Quinzenal	Dimecres	Anual
	Parets	Setmanal	Dimecres	Anual

**C. NETEJA GENERAL PER ELEMENTS**

CONCEPTE	FREQÜÈNCIA	DIA SETMANA	MES
RADIADORS	Mensual		Anual
AIRES ACONDICIONATS	Mensual		Anual
ORDINADORS I MONIT.	Setmanal		Anual
EXTINTORS	Mensual		Anual





PUNTS DE LLUM	Bimensual		F-A-JN-S-N-D
VIDRES I MARCS	Mensual		Anual
REIXES	Quinzenal		Anual

**NETEGES GENERALS:** Es realitzaran neteges generals durant els períodes de vacances escolars de Nadal, Setmana Santa i estiu (3 neteges a fons a l'any) la neteja general d'estiu s'ha de realitzar la última setmana d'agost. Neteja a fons de paviments, parets, mobiliari en general, elements de decoració, punts de llum, treure pols a parets, serveis higiènics, enrajolats, etc.



Aquest document és una còpia autèntica d'un document electrònic validable a:

Codi Segur de Validació	bdadbd50a6eb4954885ec37202933d37001
Uri de validació	<a href="https://carpetaciudadana.calella.cat/absis/idi/arx/idiarxabsaweb/asp/verificadorfirma.asp">https://carpetaciudadana.calella.cat/absis/idi/arx/idiarxabsaweb/asp/verificadorfirma.asp</a>
Metadades	Classificador:Altres -





**4.6) PLANTA ENTITATS**

**FREQÜÈNCIES DE NETEJA**

Es netejaran els 2 lavabos, els passadissos, tota l'escala, entrada escala, ascensor i entrada ascensor.

**A. NETEJA DE PAVIMENTS**

ESPAI	CONCEPTE	FREQÜÈNCIA	DIA SETMANA	MES
SALA POLIVAVENT I CONSERGERIA	Escombrat	Diària	Laborables	Anual
	Baldeig	Diària	Laborables	Anual
	Desinfecció	Diària	Laborables	Anual
HALL, PASSADISSOS ESCALES (2) I ASCENSOR	Escombrat	Diària	Laborables	Anual
	Baldeig	Diària	Laborables	Anual
	Desinfecció	Diària	Laborables	Anual
LAVABOS	Escombrat	Diària	Laborables	Anual
	Baldeig	Diària	Laborables	Anual
	Desinfecció	Diària	Laborables	Anual

**B. NETEJA GENERAL PER ESPAIS**

ESPAI	CONCEPTE	FREQÜÈNCIA	DIA SETMANA	MES
SALA POLIVAVENT I CONSERGERIA	Mobiliari	Setmanal	Divendres	Anual
	Portes	Mensual		Anual
	Parets	Mensual		Anual
	Papereres	Diària	Laborables	Anual
HALL, PASSADISSOS ESCALES (2) I ASCENSOR	Baranes i passamans	Mensual		Anual
	Papereres	Diària	Laborables	Anual
	Ascensor	Diària		Anual
LAVABOS	Vàter (desinfectar)	Diària	Laborables	Anual
	Lavabo (desinfectar)	Diària	Laborables	Anual
	Portes	Quinzenal	Dijous	Anual
	Parets	Mensual		Anual

**C. NETEJA GENERAL PER ELEMENTS**

CONCEPTE	FREQÜÈNCIA	DIA SETMANA	MES
ORDINADORS I MONIT.	Setmanal		Anual
EXTINTORS	Mensual		Anual
VIDRES I MARCS	Mensual		Anual



4.7) TENNIS TAULA

## FREQUÈNCIES DE NETEJA

## A. NETEJA DE PAVIMENTS

ESPAI	CONCEPTE	FREQÜÈNCIA	DIA SETMANA	MES
AULES I DESPATXOS	Escombrat	Diària	Dm i Dv	Anual
	Baldeig	Diària	Dm i Dv	Anual
	Desinfecció	Diària	Dm i Dv	Anual
PASSADISSOS	Escombrat	Diària	Dm i Dv	Anual
	Baldeig	Diària	Dm i Dv	Anual
	Desinfecció	Diària	Dm i Dv	Anual
LAVABOS	Escombrat	Diària	Dm i Dv	Anual
	Baldeig	Diària	Dm i Dv	Anual
	Desinfecció	Diària	Dm i Dv	Anual

## B. NETEJA GENERAL PER ESPAIS

ESPAI	CONCEPTE	FREQÜÈNCIA	DIA SETMANA	MES
AULES I DESPATXOS	Taules i cadires	Quinzenal	Divendres	Anual
	Mobiliari	Setmanal	Divendres	Anual
	Pissarres	Setmanal	Divendres	Anual
	Portes	Quinzenal	Dimarts	Anual
	Parets	Mensual	Dimarts	Anual
	Papereres	Diària	Dm i Dv	Anual
	Lleixes	Diària	Dm i Dv	Anual
PASSADISSOS	Baranes i passamans	Mensual	Divendres	Anual
	Papereres	Diària	Dm i Dv	Anual
	Parets	Mensual	Divendres	Anual
LAVABOS	Wàter (desinfecció)	Diària	Dm i Dv	Anual
	Lavabo (desinfecció)	Diària	Dm i Dv	Anual
	Portes	Quinzenal	Dimarts	Anual
	Parets	Setmanal	Dimarts	Anual

## C. NETEJA GENERAL PER ELEMENTS

CONCEPTE	FREQÜÈNCIA	DIA SETMANA	MES
RADIADORS	Mensual		Anual
AIRES ACONDICIONATS	Mensual		Anual
ORDINADORS I MONIT.	Setmanal		Anual
EXTINTORS	Mensual		Anual







<b>PUNTS DE LLUM</b>	Bimensual		F-A-JN-S-N-D
<b>VIDRES I MARCS</b>	Mensual		Anual
<b>REIXES</b>	Quinzenal		Anual



Aquest document és una còpia autèntica d'un document electrònic validable a:

<b>Codi Segur de Validació</b>	bdadbd50a6eb4954885ec37202933d37001
<b>Uri de validació</b>	<a href="https://carpetaciudadana.calella.cat/absis/idi/arx/idiarxabsaweb/asp/verificadorfirma.asp">https://carpetaciudadana.calella.cat/absis/idi/arx/idiarxabsaweb/asp/verificadorfirma.asp</a>
<b>Metadades</b>	Classificador:Altres -



**4.8) MAGATZEM BRIGADA - VESTIDORS****FREQÜÈNCIES DE NETEJA****A. NETEJA PAVIMENTS**

ESPAI	CONCEPTE	FREQÜÈNCIA	DIA SETMANA	MES
DESPATXOS	Escombrat	Diària	Laborables	Anual
	Baldeig	Diària	Laborables	Anual
	Desinfecció	Diària	Laborables	Anual
LAVABOS	Escombrat	Diària	Laborables	Anual
	Baldeig	Diària	Laborables	Anual
	Desinfecció	Diària	Laborables	Anual
VESTIDORS	Escombrat	Diària	Laborables	Anual
	Baldeig	Diària	Laborables	Anual
	Desinfecció	Diària	Laborables	Anual

**B. NETEJA GENERAL PER ESPAIS**

ESPAI	CONCEPTE	FREQÜÈNCIA	DIA SETMANA	MES
LAVABOS	Wàter (desinfecció)	Diària	Laborables	Anual
	Lavabo (desinfecció)	Diària	Laborables	Anual
	Portes	Diària	Laborables	Anual
	Parets	Diària	Laborables	Anual
VESTIDORS	Dutxes (desinfectar)	Diària	Laborables	Anual
	Lavabo (desinfectar)	Diària	Laborables	Anual
	Portes	Diària	Laborables	Anual
	Parets	Diària	Laborables	Anual

**C. NETEJA GENERAL PER ELEMENTS**

CONCEPTE	FREQÜÈNCIA	DIA SETMANA	MES
RADIADORS	Mensual		Anual
ORDINADORS I MONIT.	Setmanal		Anual
EXTINTORS	Mensual		Anual
PUNTS DE LLUM	Bimensual		F-A-JN-AG-O-D



**4.9) MAGATZEM PARCS I JARDINS - VESTIDORS****FREQÜÈNCIES DE NETEJA****A. NETEJA PAVIMENTS**

ESPAI	CONCEPTE	FREQÜÈNCIA	DIA SETMANA	MES
DESPATXOS	Escombrat	Diària	Laborables	Anual
	Baldeig	Diària	Laborables	Anual
	Desinfecció	Diària	Laborables	Anual
LAVABOS	Escombrat	Diària	Laborables	Anual
	Baldeig	Diària	Laborables	Anual
	Desinfecció	Diària	Laborables	Anual
VESTIDORS	Escombrat	Diària	Laborables	Anual
	Baldeig	Diària	Laborables	Anual
	Desinfecció	Diària	Laborables	Anual

**B. NETEJA GENERAL PER ESPAIS**

ESPAI	CONCEPTE	FREQÜÈNCIA	DIA SETMANA	MES
LAVABOS	Wàter (desinfecció)	Diària	Laborables	Anual
	Lavabo (desinfecció)	Diària	Laborables	Anual
	Portes	Diària	Laborables	Anual
	Parets	Diària	Laborables	Anual
VESTIDORS	Dutxes (desinfectar)	Diària	Laborables	Anual
	Lavabo (desinfectar)	Diària	Laborables	Anual
	Portes	Diària	Laborables	Anual
	Parets	Diària	Laborables	Anual

**C. NETEJA GENERAL PER ELEMENTS**

CONCEPTE	FREQÜÈNCIA	DIA SETMANA	MES
RADIADORS	Mensual		Anual
ORDINADORS I MONIT.	Setmanal		Anual
EXTINTORS	Mensual		Anual
PUNTS DE LLUM	Bimensual		F-A-JN-AG-O-D



**4.10/11) ESCOLA OFICIAL D'IDIOMES****FREQÜÈNCIES DE NETEJA**

Durant el període d'hivern, de setembre a juny (10 mesos), es netejarà 19,2 hores setmanals i el mes de juliol (1 mes) es netejarà 24 hores setmanals. Romanen tancat l'agost.

**A. NETEJA DE PAVIMENTS**

ESPAI	CONCEPTE	FREQÜÈNCIA	DIA SETMANA	HIVERN	ESTIU
AULES I DESPATXOS	Escombrat	Diària	Laborables	Setembre a juny	Juliol
	Baldeig	Diària	Laborables	Setembre a juny	Juliol
	Desinfecció	Diària	Laborables	Setembre a juny	Juliol
PASSADISSOS	Escombrat	Diària	Laborables	Setembre a juny	Juliol
	Baldeig	Diària	Laborables	Setembre a juny	Juliol
	Desinfecció	Diària	Laborables	Setembre a juny	Juliol
LAVABOS	Escombrat	Diària	Laborables	Setembre a juny	Juliol
	Baldeig	Diària	Laborables	Setembre a juny	Juliol
	Desinfecció	Diària	Laborables	Setembre a juny	Juliol

**B. NETEJA GENERAL PER ESPAIS**

ESPAI	CONCEPTE	FREQÜÈNCIA	DIA SETMANA	HIVERN	ESTIU
AULES I DESPATXOS	Taules i cadires	Setmanal	Laborables	Setembre a juny	Juliol
	Mobiliari	Quinzenal	Divendres	Setembre a juny	Juliol
	Pissarres	Setmanal	Laborables	Setembre a juny	Juliol
	Portes	Quinzenal	Dijous	Setembre a juny	Juliol
	Parets	Mensual		Setembre a juny	Juliol
	Papereres	Diària	Laborables	Setembre a juny	Juliol
	Lleixes	Diària	Laborables	Setembre a juny	Juliol
PASSADISSOS	Baranes i passamans	Mensual	Laborables	Setembre a juny	Juliol
	Papereres	Diària	Laborables	Setembre a juny	Juliol
	Parets	Mensual	Laborables	Setembre a juny	Juliol
LAVABOS	Wàter (desinfecció)	Diària	Laborables	Setembre a juny	Juliol
	Lavabo (desinfecció)	Diària	Laborables	Setembre a juny	Juliol
	Portes	Quinzenal	Dijous	Setembre a juny	Juliol
	Parets	Setmanal	Laborables	Setembre a juny	Juliol

**C. NETEJA GENERAL PER ELEMENTS**

CONCEPTE	FREQÜÈNCIA	DIA SETMANA	HIVERN	ESTIU
RADIADORS	Mensual		Setembre a juny	Juliol
AIRES ACONDICIONATS	Mensual		Setembre a juny	Juliol





<b>ORDINADORS I MONIT.</b>	Setmanal		Setembre a juny	Juliol
<b>EXTINTORS</b>	Mensual		Setembre a juny	Juliol
<b>PUNTS DE LLUM</b>	Bimensual		Setembre a juny	Juliol
<b>VIDRES I MARCS</b>	Mensual		Setembre a juny	Juliol
<b>REIXES</b>	Quinzenal		Setembre a juny	Juliol

**NETEGES GENERALS:** Es realitzaran neteges generals durant els períodes de vacances escolars de Nadal, Setmana Santa i estiu (3 neteges a fons a l'any) la neteja general d'estiu s'ha de realitzar la última setmana d'agost. Neteja a fons de paviments, parets, mobiliari en general, elements de decoració, punts de llum, treure pols a parets, serveis higiènics, enrajolats, etc.



Aquest document és una còpia autèntica d'un document electrònic validable a:

<b>Codi Segur de Validació</b>	bdadbd50a6eb4954885ec37202933d37001
<b>Uri de validació</b>	<a href="https://carpetaciudadana.calella.cat/absis/idi/arx/idiarxabsaweb/asp/verificadorfirma.asp">https://carpetaciudadana.calella.cat/absis/idi/arx/idiarxabsaweb/asp/verificadorfirma.asp</a>
<b>Metadades</b>	Classificador:Altres -





4.12) ESCALA DE PEDRA FÀBRICA LLOBET

FREQÜÈNCIES DE NETEJA

A. NETEJA PAVIMENTS

ESPAI	CONCEPTE	FREQÜÈNCIA	DIA SETMANA	MES
ESCALA	Escombrat	Diària	Dilluns	Anual
	Baldeig	Diària	Dilluns	Anual
	Desinfecció	Diària	Dilluns	Anual

B. NETEJA GENERAL PER ESPAIS

ESPAI	CONCEPTE	FREQÜÈNCIA	DIA SETMANA	MES
ESCALA	Baranes i passamans	Diària	Dilluns	Anual
	Parets	Diària	Dilluns	Anual



Aquest document és una còpia autèntica d'un document electrònic validable a:

Codi Segur de Validació	bdadb50a6eb4954885ec37202933d37001
Uri de validació	<a href="https://carpetaciudadana.calella.cat/absis/idi/arx/idiarxabsaweb/asp/verificadorfirma.asp">https://carpetaciudadana.calella.cat/absis/idi/arx/idiarxabsaweb/asp/verificadorfirma.asp</a>
Metadades	Classificador:Altres -



**4.13) BOULDER ESCALADA****FREQÜÈNCIES DE NETEJA****A. NETEJA PAVIMENTS**

ESPAI	CONCEPTE	FREQÜÈNCIA	DIA SETMANA	MES
COMPLEX	Escombrat	Diària	Divendres	Anual
	Baldeig	Diària	Divendres	Anual
	Desinfecció	Diària	Divendres	Anual
LAVABOS	Escombrat	Diària	Divendres	Anual
	Baldeig	Diària	Divendres	Anual
	Desinfecció	Diària	Divendres	Anual
VESTIDORS	Escombrat	Diària	Divendres	Anual
	Baldeig	Diària	Divendres	Anual
	Desinfecció	Diària	Divendres	Anual

**B. NETEJA GENERAL PER ESPAIS**

ESPAI	CONCEPTE	FREQÜÈNCIA	DIA SETMANA	MES
LAVABOS	Wàter (desinfecció)	Diària	Divendres	Anual
	Lavabo (desinfecció)	Diària	Divendres	Anual
	Portes	Quinzenal		Anual
	Parets	Mensual		Anual
VESTIDORS	Dutxes (desinfectar)	Diària	Divendres	Anual
	Lavabo (desinfectar)	Diària	Divendres	Anual
	Portes	Quinzenal		Anual
	Parets	Mensual		Anual

**C. NETEJA GENERAL PER ELEMENTS**

CONCEPTE	FREQÜÈNCIA	DIA SETMANA	MES
RADIADORS	Mensual		Anual
ORDINADORS I MONIT.	Setmanal		Anual
EXTINTORS	Mensual		Anual
PUNTS DE LLUM	Bimensual		F-A-JN-S-N-D



**5) BIBLIOTECA****FREQÜÈNCIES DE NETEJA****A. NETEJA DE PAVIMENTS**

ESPAI	CONCEPTE	FREQÜÈNCIA	DIA SETMANA	MES
ENTRADA EDIFICIS I ESCALES	Escombrat	Diària	De Dll a Ds	Anual
	Baldeig	Diària	De Dll a Ds	Anual
	Desinfecció	Diària	De Dll a Ds	Anual
SALA DE LECTURA	Escombrat	Diària	De Dll a Ds	Anual
	Baldeig	Diària	De Dll a Ds	Anual
	Desinfecció	Diària	De Dll a Ds	Anual
LAVABOS	Escombrat	Diària	De Dll a Ds	Anual
	Baldeig	Diària	De Dll a Ds	Anual
	Desinfecció	Diària	De Dll a Ds	Anual

**B. NETEJA GENERAL PER ESPAIS**

ESPAI	CONCEPTE	FREQÜÈNCIA	DIA SETMANA	MES
SALA DE LECTURA	Mobiliari	Mensual		Anual
	Taules i cadires	Diària	De Dll a Ds	Anual
	Pissarres	Setmanal	Divendres	Anual
	Portes	Quinzenal		Anual
	Parets	Mensual		Anual
	Papereres	Diària	De Dll a Ds	Anual
	Lleixes (aspiració)	Quinzenal	Divendres	Anual
LAVABOS	Vàter (desinfectar)	Diària	De Dll a Ds	Anual
	Lavabo (desinfectar)	Diària	De Dll a Ds	Anual
	Portes	Quinzenal		Anual
	Parets	Setmanal	Divendres	Anual

**C. NETEJA GENERAL PER ELEMENTS**

CONCEPTE	FREQÜÈNCIA	DIA SETMANA	MES
RADIADORS	Mensual		Anual
AIRES ACONDICIONATS	Mensual		Anual
ORDINADORS I MONIT.	Setmanal		Anual
EXTINTORS	Mensual		Anual
PUNTS DE LLUM	Bimensual		F-A-JN-AG-O-D
VIDRES	Mensual	2n dilluns de cada mes	Anual







PERSIANES	Quinzenal		Anual
-----------	-----------	--	-------

**NETEGES GENERALS:** Es realitzarà una neteja general a l'any. Neteja a fons de paviments, parets, mobiliari en general, elements de decoració, punts de llum, treure pols a parets, serveis higiènics, enrajolats, vidres, etc.



Aquest document és una còpia autèntica d'un document electrònic validable a:

Codi Segur de Validació	bdadbd50a6eb4954885ec37202933d37001
Uri de validació	<a href="https://carpetaciudadana.calella.cat/absis/idi/arx/idiarxabsaweb/asp/verificadorfirma.asp">https://carpetaciudadana.calella.cat/absis/idi/arx/idiarxabsaweb/asp/verificadorfirma.asp</a>
Metadades	Classificador:Altres -



**6) POLICIA LOCAL****FREQÜÈNCIES DE NETEJA****A. NETEJA DE PAVIMENTS**

ESPAI	CONCEPTE	FREQÜÈNCIA	DIA SETMANA	MES
CEL·LES	Escombrat	Dies alterns	Dll, Dx i Dv	Anual
	Baldeig	Dies alterns	Dll, Dx i Dv	Anual
	Desinfecció	Dies alterns	Dll, Dx i Dv	Anual
DESPATXOS	Escombrat	Diària	De Dll a Ds	Anual
	Baldeig	Diària	De Dll a Ds	Anual
	Desinfecció	Diària	De Dll a Ds	Anual
HALL I PASSADISSOS	Escombrat	Diària	De Dll a Ds	Anual
	Baldeig	Diària	De Dll a Ds	Anual
	Desinfecció	Diària	De Dll a Ds	Anual
LAVABOS	Escombrat	Diària	De Dll a Ds	Anual
	Baldeig	Diària	De Dll a Ds	Anual
	Desinfecció	Diària	De Dll a Ds	Anual
VESTUARIS	Escombrat	Diària	De Dll a Ds	Anual
	Baldeig	Diària	De Dll a Ds	Anual
	Desinfecció	Diària	De Dll a Ds	Anual
AULA	Escombrat	Setmanal	Divendres	Anual
	Baldeig	Setmanal	Divendres	Anual
	Desinfecció	Setmanal	Divendres	Anual
PASSADÍS D'ENTRADA	Escombrat	Dies alterns	Dm i Ds	Anual
	Baldeig entrada	Dies alterns	Dm i Ds	Anual

**B. NETEJA GENERAL PER ESPAIS**

ESPAI	CONCEPTE	FREQÜÈNCIA	DIA SETMANA	MES
CEL·LES	Portes	Mensual		Anual
	Parets	Mensual		Anual
	Neteja puntual			Anual
DESPATXOS	Mobiliari	Setmanal	Divendres	Anual
	Taules i cadires	Diària	De Dll a Ds	Anual
	Portes	Mensual		Anual
	Parets	Mensual		Anual
	Papereres	Diària	De Dll a Ds	Anual
	Lleixes	Setmanal	Divendres	Anual
HALL I PASSADISSOS	Papereres	Diària	De Dll a Ds	Anual
	Parets	Mensual		Anual
LAVABOS	Vàter (desinfectar)	Diària	De Dll a Ds	Anual
	Lavabo (desinfectar)	Diària	De Dll a Ds	Anual
	Portes	Quinzenal	Dijous	Anual
	Parets	Mensual		Anual





<b>VESTUARIS</b>	Dutxes (desinfectar)	Diària	De Dll a Ds	Anual
	Lavabo (desinfectar)	Diària	De Dll a Ds	Anual
	Portes	Quinzenal		Anual
	Parets	Mensual		Anual
<b>AULA</b>	Cadires	Setmanal	Divendres	Anual
	Mobiliari	Setmanal	Divendres	Anual
	Portes	Quinzenal		Anual
	Parets	Mensual		Anual
	Papereres i cendres	Setmanal	Divendres	Anual
	Lleixes	Setmanal	Divendres	Anual
<b>PASSADÍS D'ENTRADA</b>	Papereres	Diària	De Dll a Ds	Anual

**C. NETEJA GENERAL PER ELEMENTS**

CONCEPTE	FREQÜÈNCIA	DIA SETMANA	MES
<b>RADIADORS</b>	Mensual		Anual
<b>ORDINADORS I MONIT.</b>	Setmanal		Anual
<b>AIRES ACONDICIONATS</b>	Mensual		Anual
<b>EXTINTORS</b>	Mensual		Anual
<b>PUNTS DE LLUM</b>	Bimensual		F-A-JN-AG-O-D
<b>VIDRES</b>	Mensual		Anual



7) JUTJATS

## FREQUÈNCIES DE NETEJA

## A. NETEJA PAVIMENTS

ESPAI	CONCEPTE	FREQÜÈNCIA	DIA SETMANA	MES
SALES I DESPATXOS	Escombrat	Diària	Laborables	Anual
	Baldeig	Diària	Laborables	Anual
	Desinfecció	Diària	Laborables	Anual
	Aspira. despt. jutge	Mensual		Anual
PASSADISSOS	Escombrat	Diària	Laborables	Anual
	Baldeig	Diària	Laborables	Anual
	Desinfecció	Diària	Laborables	Anual
LAVABOS	Escombrat	Diària	Laborables	Anual
	Baldeig	Diària	Laborables	Anual
	Desinfecció	Diària	Laborables	Anual

## B. NETEJA GENERAL PER ESPAIS

ESPAI	CONCEPTE	FREQÜÈNCIA	DIA SETMANA	MES
SALES I DESPATXOS	Mobiliari	Quinzenal	Divendres	Anual
	Portes	Quinzenal	Dijous	Anual
	Parets	Mensual		Anual
	Papereres	Dària	Laborables	Anual
	Lleixes	Quinzenal	Divendres	Anual
PASSADISSOS	Papereres	Diària	Laborables	Anual
	Parets	Mensual		Anual
LAVABOS	Wàter (desinfecció)	Diària	Laborables	Anual
	Lavabo (desinfecció)	Diària	Laborables	Anual
	Portes	Quinzenal	Dijous	Anual
	Parets	Mensual		Anual

## C. NETEJA GENERAL PER ELEMENTS

CONCEPTE	FREQÜÈNCIA	DIA SETMANA	MES
AIRES ACONDICIONATS	Mensual		Anual
ORDINADORS I MONIT.	Setmanal		Anual
EXTINTORS	Mensual		Anual
PUNTS DE LLUM	Bimensual		F-A-JN-AG-O-D
VIDRES I MARCS	Mensual		Anual





8) **AJUNTAMENT NOU**

8.1) **AJUNTAMENT NOU - ARXIU I PLANTA SOTERRANI**

**FREQÜÈNCIES DE NETEJA**

**A. NETEJA DE PAVIMENTS**

ESPAI	CONCEPTE	FREQÜÈNCIA	DIA SETMANA	MES
<b>ARXIU (Planta subterrània)</b>	Escombrat	Diària	Dimarts	Anual
	Baldeig	Diària	Dimarts	Anual
	Desinfecció	Diària	Dimarts	Anual
<b>ESCALES</b>	Escombrat	Diària	Dimarts	Anual
	Baldeig	Diària	Dimarts	Anual
	Desinfecció	Diària	Dimarts	Anual
	Trac. fusta	Diària	Dimarts	Anual

**B. NETEJA GENERAL PER ESPAIS**

ESPAI	CONCEPTE	FREQÜÈNCIA	DIA SETMANA	MES
<b>ARXIUS (planta subterrània)</b>	Mobiliari	Quinzenal	Dimarts	Anual
	Portes	Mensual	Dimarts	Anual
	Parets	Mensual	Dimarts	Anual
	Papereres	Diària	Dimarts	Anual
	Lleixes (aspiració)	Mensual	Dimarts	Anual



Aquest document és una còpia autèntica d'un document electrònic validable a:

Codi Segur de Validació: **bdadbd50a6eb4954885ec37202933d37001**

Uri de validació: <https://carpetaciudadana.calella.cat/absis/idi/arx/idiarxabsaweb/asp/verificadorfirma.asp>

Metadades: **Classificador:Altres -**

**8.2) AJUNTAMENT NOU - PLANTA BAIXA I PRIMERA PLANTA****FREQÜÈNCIES DE NETEJA****A. NETEJA DE PAVIMENTS**

ESPAI	CONCEPTE	FREQÜÈNCIA	DIA SETMANA	MES
PLANTA BAIXA	Escombrat	Dies alterns	DII, Dx i Dv	Anual
	Baldeig	Dies alterns	DII, Dx i Dv	Anual
	Desinfecció	Dies alterns	DII, Dx i Dv	Anual
	Baldeig	Dies alterns	DII, Dx i Dv	Anual
	Desinfecció	Dies alterns	DII, Dx i Dv	Anual
1a PLANTA	Escombrat	Dies alterns	DII, Dx i Dv	Anual
	Baldeig	Dies alterns	DII, Dx i Dv	Anual
	Desinfecció	Dies alterns	DII, Dx i Dv	Anual
	Trac. parquet	Dies alterns	DII, Dx i Dv	Anual
	Neteja moqueta a màquina	Dies alterns	DII, Dx i Dv	Anual
ESCALES	Escombrat	Dies alterns	DII, Dx i Dv	Anual
	Baldeig	Dies alterns	DII, Dx i Dv	Anual
	Desinfecció	Dies alterns	DII, Dx i Dv	Anual
	Trac. fusta	Dies alterns	DII, Dx i Dv	Anual

**B. NETEJA GENERAL PER ESPAIS**

ESPAI	CONCEPTE	FREQÜÈNCIA	DIA SETMANA	MES
PLANTA BAIXA	Taules i cadires	Dies alterns	DII, Dx i Dv	Anual
	Mobiliari	Quinzenal		Anual
	Portes	Mensual		Anual
	Parets	Mensual		Anual
	Punts de llum	Bimensual		F-A-JN-AG-O-D
	Papereres	Dies alterns	DII, Dx i Dv	Anual
	Sostres	Anual		Anual
	Papereres	Dies alterns	DII, Dx i Dv	Anual
	Lleixes (aspiració)	Mensual		Anual
1a PLANTA	Taules i cadires	Dies alterns	DII, Dx i Dv	Anual
	Mobiliari	Quinzenal		Anual
	Portes	Mensual		Anual
	Parets	Mensual		Anual
	Punts de llum	Bimensual		F-A-JN-AG-O-D
	Papereres	Dies alterns	DII, Dx i Dv	Anual
Sostres	Anual		Anual	
ESCALES	Baranes i passamans	Dies alterns	DII, Dx i Dv	Anual





**C. NETEJA GENERAL PER ELEMENTS**

CONCEPTE	FREQÜÈNCIA	DIA SETMANA	MES
ORDINADORS I MONIT.	Setmanal		Anual
AIRES ACONDICIONATS	Mensual		Anual
EXTINTORS	Mensual		Anual
PUNTS DE LLUM	Bimensual		F-A-JN-AG-O-D
VIDRES, MARCS I DIVISORIES	Mensual		Anual
PERSIANES	Quinzenal		Anual
VIDRES PLANTA BAIXA	Setmanal		Anual



Aquest document és una còpia autèntica d'un document electrònic validable a:

Codi Segur de Validació

bdadbd50a6eb4954885ec37202933d37001

Uri de validació

<https://carpetaciudadana.calella.cat/absis/idi/arx/idiarxabsaweb/asp/verificadorfirma.asp>

Metadades

Classificador:Altres -



**8.3) AJUNTAMENT NOU – PLANTA SEGONA I PLANTA TERCERA****FREQÜÈNCIES DE NETEJA****A. NETEJA DE PAVIMENTS**

ESPAI	CONCEPTE	FREQÜÈNCIA	DIA SETMANA	MES
2a i 3a PLANTA	Escombrat	Diària	Laborables	Anual
	Baldeig	Diària	Laborables	Anual
	Desinfecció	Diària	Laborables	Anual
	Baldeig	Diària	Laborables	Anual
	Neteja moqueta a màquina	Anual		Anual
ESCALES	Escombrat	Diària	Laborables	Anual
	Baldeig	Diària	Laborables	Anual
	Desinfecció	Diària	Laborables	Anual
	Trac. fusta	Diària	Laborables	Anual

**B. NETEJA GENERAL PER ESPAIS**

ESPAI	CONCEPTE	FREQÜÈNCIA	DIA SETMANA	MES
2a i 3a PLANTA	Taules i cadires	Diària	Laborables	Anual
	Mobiliari	Quinzenal		Anual
	Portes	Mensual		Anual
	Parets	Mensual		Anual
	Punts de llum	Bimensual		F-A-JN-AG-O-D
	Papereres	Diària	Laborables	Anual
	Sostres	Anual		Anual
	Papereres	Diària	Laborables	Anual
	Lleixes (aspiració)	Mensual		Anual
ESCALES	Baranes i passamans	Diària	Laborables	Anual

**C. NETEJA GENERAL PER ELEMENTS**

CONCEPTE	FREQÜÈNCIA	DIA SETMANA	MES
ORDINADORS I MONIT.	Setmanal		Anual
AIRES ACONDICIONATS	Mensual		Anual
EXTINTORS	Mensual		Anual
PUNTS DE LLUM	Bimensual		F-A-JN-AG-O-D
VIDRES, MARCS I DIVISORIES	Mensual		Anual
PERSIANES	Quinzenal		Anual

**NOTA:** La neteja exterior dels vidres de façana de la 3a planta, es realitzarà amb grua, quan es requereixi.







8.4) **AJUNTAMENT NOU – WC**

**FREQÜÈNCIES DE NETEJA**

**A. NETEJA DE PAVIMENTS**

ESPAI	CONCEPTE	FREQÜÈNCIA	DIA SETMANA	MES
LAVABOS	Escombrat	Diària	Laborables	Anual
	Baldeig	Diària	Laborables	Anual
	Desinfecció	Diària	Laborables	Anual

**B. NETEJA GENERAL PER ESPAIS**

ESPAI	CONCEPTE	FREQÜÈNCIA	DIA SETMANA	MES
LAVABOS	Wàter (desinfectar)	Diària	Laborables	Anual
	Lavabo (desinfectar)	Diària	Laborables	Anual
	Portes	Quinzenal		Anual
	Parets	Mensual		Anual
	Sostre	Anual		Anual

**C. NETEJA GENERAL PER ELEMENTS**

CONCEPTE	FREQÜÈNCIA	DIA SETMANA	MES
PUNTS DE LLUM	Bimensual		F-A-JN-AG-O-D
VIDRES, MARCS I DIVISORIES	Mensual		Anual

Aquest document és una còpia autèntica d'un document electrònic validable a:		
Codi Segur de Validació	bdadb50a6eb4954885ec37202933d37001	
Uri de validació	<a href="https://carpetaciudadana.calella.cat/absis/idi/arx/idiarxabsaweb/asp/verificadorfirma.asp">https://carpetaciudadana.calella.cat/absis/idi/arx/idiarxabsaweb/asp/verificadorfirma.asp</a>	
Metadades	Classificador:Altres -	

**9) AJUNTAMENT VELL (PLANTA BAIXA, OAC, ESPORTS I SALA D'ACTES)****FREQÜÈNCIES DE NETEJA**

Es netejaran els passadissos de l'entrada i la sala de reunions de la planta baixa. La neteja de la planta pis per exposicions es farà sota comanda expressa.

**A. NETEJA DE PAVIMENTS**

ESPAI	CONCEPTE	FREQÜÈNCIA	DIA SETMANA	MES
ENTRADA I ESCALA	Escombrat	Dies alterns	DII, Dx i Dv	Anual
	Baldeig	Dies alterns	DII, Dx i Dv	Anual
	Desinfecció	Dies alterns	DII, Dx i Dv	Anual
DESPATXOS	Escombrat	Dies alterns	DII, Dx i Dv	Anual
	Baldeig	Dies alterns	DII, Dx i Dv	Anual
	Desinfecció	Dies alterns	DII, Dx i Dv	Anual
LAVABOS	Escombrat	Dies alterns	DII, Dx i Dv	Anual
	Baldeig	Dies alterns	DII, Dx i Dv	Anual
	Desinfecció	Dies alterns	DII, Dx i Dv	Anual

**B. NETEJA GENERAL PER ESPAIS**

ESPAI	CONCEPTE	FREQÜÈNCIA	DIA SETMANA	MES
ENTRADA I ESCALES	Mobiliari	Quinzenal		Anual
	Portes	Mensual		Anual
	Parets	Mensual		Anual
	Punts de llum	Bimensual		F-A-JN-AG-O-D
	Papereres	Dies alterns	DII, Dx i Dv	Anual
DESPATXOS	Mobiliari	Quinzenal		Anual
	Portes	Mensual		Anual
	Parets	Mensual		Anual
	Papereres	Dies alterns	DII, Dx i Dv	Anual
	Taules i cadires	Dies alterns	DII, Dx i Dv	Anual
LAVABOS	Wàter (desinfectar)	Dies alterns	DII, Dx i Dv	Anual
	Lavabo (desinfectar)	Dies alterns	DII, Dx i Dv	Anual
	Portes	Quinzenal		Anual
	Parets	Mensual		Anual





**C. NETEJA GENERAL PER ELEMENTS**

CONCEPTE	FREQÜÈNCIA	DIA SETMANA	MES
RADIADORS	Mensual		Anual
ORDINADORS I MONIT.	Setmanal		Anual
EXTINTORS	Mensual		Anual
PUNTS DE LLUM	Bimensual		F-A-JN-AG-O-D
VIDRES I MARCS	Mensual		Anual
PERSIANES	Quinzenal		Anual



Aquest document és una còpia autèntica d'un document electrònic validable a:

Codi Segur de Validació	bdadb50a6eb4954885ec37202933d37001
Uri de validació	<a href="https://carpetaciudadana.calella.cat/absis/idi/arx/idiarxabsaweb/asp/verificadorfirma.asp">https://carpetaciudadana.calella.cat/absis/idi/arx/idiarxabsaweb/asp/verificadorfirma.asp</a>
Metadades	Classificador:Altres -





**10) WC PASSEIG MANUEL PUIGVERT I PASSEIG DE GARBÍ**

**FREQÜÈNCIES DE NETEJA**

Durant el mesos de juny a octubre, ambdós inclusiv, es netejaran els WC del passeig de Manuel Puigvert i del passeig de Garbí 42 hores/setmana. A l'hivern serà de 21 hores/setmana, respectivament.

**A. NETEJA PAVIMENTS**

ESPAI	CONCEPTE	FREQÜÈNCIA	DIA SETMANA	MES
LAVABOS	Escombrat	Diària	Tots	Anual
	Baldeig	Diària	Tots	Anual
	Desinfecció	Diària	Tots	Anual
	Neteja puntual	Diària	Tots	Anual

**B. NETEJA GENERAL PER ESPAIS**

ESPAI	CONCEPTE	FREQÜÈNCIA	DIA SETMANA	MES
LAVABOS	Wàter (desinfecció)	Diària	Tots	Anual
	Lavabo (desinfecció)	Diària	Tots	Anual
	Portes	Quinzenal		Anual
	Parets	Mensual		Anual
	Papereres	Diària	Tots	Anual

**C. NETEJA GENERAL PER ELEMENTS**

ESPAI	FREQÜÈNCIA	DIA SETMANA	MES
PUNTS DE LLUM	Bimensual		F-A-JN-S-N-D
MIRALLS	Diària	Tots	Anual



Aquest document és una còpia autèntica d'un document electrònic validable a:

Codi Segur de Validació: **bdadbd50a6eb4954885ec37202933d37001**

Uri de validació: <https://carpetaciudadana.calella.cat/absis/idi/arx/idiarxabsaweb/asp/verificadorfirma.asp>

Metadades: **Classificador:Altres -**





11) CEMENTIRIS

FREQÜÈNCIES DE NETEJA

**A. NETEJA PAVIMENTS**

ESPAI	CONCEPTE	FREQÜÈNCIA	DIA SETMANA	MES
LAVABOS	Escombrat	Diària	Divendres	Anual
	Baldeig	Diària	Divendres	Anual
	Desinfecció	Diària	Divendres	Anual
SALES I DESPATXOS	Escombrat	Diària	Divendres	Anual
	Baldeig	Diària	Divendres	Anual
	Desinfecció	Diària	Divendres	Anual

**B. NETEJA GENERAL PER ESPAIS**

ESPAI	CONCEPTE	FREQÜÈNCIA	DIA SETMANA	MES
LAVABOS	Wàter (desinfecció)	Diària	Divendres	Anual
	Lavabo (desinfecció)	Diària	Divendres	Anual
	Portes	Diària	Divendres	Anual
	Parets	Diària	Divendres	Anual
SALES I DESPATXOS	Papereres i cendres	Diària	Divendres	Anual
	Mobiliari	Diària	Divendres	Anual



Aquest document és una còpia autèntica d'un document electrònic validable a:

Codi Segur de Validació	bdadbd50a6eb4954885ec37202933d37001
Uri de validació	<a href="https://carpetaciudadana.calella.cat/absis/idi/arx/idiarxabsaweb/asp/verificadorfirma.asp">https://carpetaciudadana.calella.cat/absis/idi/arx/idiarxabsaweb/asp/verificadorfirma.asp</a>
Metadades	Classificador:Altres -



12) ORATORI

## FREQUÈNCIES DE NETEJA

## A. NETEJA DE PAVIMENTS

ESPAI	CONCEPTE	FREQÜÈNCIA	DIA SETMANA	MES
SALA I ZONA COMUNA	Escombrat	A determinar	A determinar	Anual
	Baldeig	A determinar	A determinar	Anual
	Desinfecció	A determinar	A determinar	Anual
PASSADISSOS	Escombrat	A determinar	A determinar	Anual
	Baldeig	A determinar	A determinar	Anual
	Desinfecció	A determinar	A determinar	Anual
LAVABOS	Escombrat	A determinar	A determinar	Anual
	Baldeig	A determinar	A determinar	Anual
	Desinfecció	A determinar	A determinar	Anual

## B. NETEJA GENERAL PER ESPAIS

ESPAI	CONCEPTE	FREQÜÈNCIA	DIA SETMANA	MES
SALA I ZONA COMUNA	Taules i cadires	A determinar	A determinar	Anual
	Mobiliari	A determinar	A determinar	Anual
	Portes	A determinar	A determinar	Anual
	Parets	A determinar	A determinar	Anual
	Papereres	A determinar	A determinar	Anual
	Lleixes	A determinar	A determinar	Anual
PASSADISSOS	Papereres	A determinar	A determinar	Anual
	Parets	A determinar	A determinar	Anual
LAVABOS	Wàter (desinfecció)	A determinar	A determinar	Anual
	Lavabo (desinfecció)	A determinar	A determinar	Anual
	Portes	A determinar	A determinar	Anual
	Parets	A determinar	A determinar	Anual

## C. NETEJA GENERAL PER ELEMENTS

CONCEPTE	FREQÜÈNCIA	DIA SETMANA	MES
RADIADORS	A determinar		Anual
AIRES ACONDICIONATS	A determinar		Anual
EXTINTORS	A determinar		Anual
PUNTS DE LLUM	A determinar		Anual
VIDRES I MARCS	A determinar		Anual
REIXES	A determinar		Anual





13) ASCENSOR N-II

**FREQÜÈNCIES DE NETEJA**

Es netejaran els 2 ascensors situats a la carretera de la N-II, davant de la Guarderia Municipal "El Carrilet".

**A. NETEJA**

ESPAI	CONCEPTE	FREQÜÈNCIA	DIA SETMANA	MES
ASCENSOR	Escombrat	Diària	Dx i Dv	Anual
	Baldeig	Diària	Dx i Dv	Anual
	Desinfecció	Diària	Dx i Dv	Anual
VIDRES		Diària	Dx i Dv	Anual



Aquest document és una còpia autèntica d'un document electrònic validable a:

Codi Segur de Validació	bdadbd50a6eb4954885ec37202933d37001
Uri de validació	<a href="https://carpetaciudadana.calella.cat/absis/idi/arx/idiarxabsaweb/asp/verificadorfirma.asp">https://carpetaciudadana.calella.cat/absis/idi/arx/idiarxabsaweb/asp/verificadorfirma.asp</a>
Metadades	Classificador:Altres -





14) WC PARC DALMAU

FREQÜÈNCIES DE NETEJA

**A. NETEJA PAVIMENTS**

ESPAI	CONCEPTE	FREQÜÈNCIA	DIA SETMANA	MES
LAVABOS	Escombrat	Diària	DII, Dx i Dv	Anual
	Baldeig	Diària	DII, Dx i Dv	Anual
	Desinfecció	Diària	DII, Dx i Dv	Anual
	Neteja puntual			Anual

**B. NETEJA GENERAL PER ESPAIS**

ESPAI	CONCEPTE	FREQÜÈNCIA	DIA SETMANA	MES
LAVABOS	Wàter (desinfecció)	Diària	DII, Dx i Dv	Anual
	Lavabo (desinfecció)	Diària	DII, Dx i Dv	Anual
	Portes	Quinzenal		Anual
	Parets	Mensual		Anual
	Papereres	Diària	DII, Dx i Dv	Anual

**C. NETEJA GENERAL PER ELEMENTS**

ESPAI	FREQÜÈNCIA	DIA SETMANA	MES
PUNTS DE LLUM	Bimensual		F-A-JN-S-N-D
MIRALLS	Diària	DII, Dx i Dv	Anual





15) MERCAT

## FREQUÈNCIES DE NETEJA

## A. NETEJA DE PAVIMENTS

ESPAI	CONCEPTE	FREQÜÈNCIA	DIA SETMANA	MES
MERCAT	Escombrat	Diària	De Dll a Ds	Anual
	Baldeig	Diària	De Dll a Ds	Anual
	Desinfecció	Diària	De Dll a Ds	Anual
PASSADISSOS	Escombrat	Diària	De Dll a Ds	Anual
	Baldeig	Diària	De Dll a Ds	Anual
	Desinfecció	Diària	De Dll a Ds	Anual
LAVABOS	Escombrat	Diària	De Dll a Ds	Anual
	Baldeig	Diària	De Dll a Ds	Anual
	Desinfecció	Diària	De Dll a Ds	Anual

## B. NETEJA GENERAL PER ESPAIS

ESPAI	CONCEPTE	FREQÜÈNCIA	DIA SETMANA	MES
MERCAT	Taules i cadires	Quinzenal		Anual
	Mobiliari	Quinzenal		Anual
	Pissarres	Setmanal		Anual
	Portes	Quinzenal		Anual
	Parets	Mensual		Anual
	Papereres	Diària	De Dll a Ds	Anual
	Lleixes	Diària	De Dll a Ds	Anual
PASSADISSOS	Baranes i passamans	Mensual		Anual
	Papereres	Diària	De Dll a Ds	Anual
	Parets	Mensual		Anual
LAVABOS	Wàter (desinfecció)	Diària	De Dll a Ds	Anual
	Lavabo (desinfecció)	Diària	De Dll a Ds	Anual
	Portes	Quinzenal		Anual
	Parets	Setmanal		Anual

## C. NETEJA GENERAL PER ELEMENTS

CONCEPTE	FREQÜÈNCIA	DIA SETMANA	MES
RADIADORS	Mensual		Anual
AIRES ACONDICIONATS	Mensual		Anual
ORDINADORS I MONIT.	Setmanal		Anual
EXTINTORS	Mensual		Anual





PUNTS DE LLUM	Bimensual		F-A-JN-S-N-D
VIDRES I MARCS	Mensual		Anual
REIXES	Quinzenal		Anual

**NETEGES GENERALS:** Es realitzaran neteges generals durant els períodes de vacances escolars de Nadal, Setmana Santa i estiu (3 neteges a fons a l'any) la neteja general d'estiu s'ha de realitzar la última setmana d'agost. Neteja a fons de paviments, parets, mobiliari en general, elements de decoració, punts de llum, treure pols a parets, serveis higiènics, enrajolats, etc.



Aquest document és una còpia autèntica d'un document electrònic validable a:

Codi Segur de Validació	bdadbd50a6eb4954885ec37202933d37001
Uri de validació	<a href="https://carpetaciudadana.calella.cat/absis/idi/arx/idiarxabsaweb/asp/verificadorfirma.asp">https://carpetaciudadana.calella.cat/absis/idi/arx/idiarxabsaweb/asp/verificadorfirma.asp</a>
Metadades	Classificador:Altres -





16) MARQUESINES BUS (7 Unitats)

**FREQÜÈNCIES DE NETEJA**

Es netejaran un total de 7 marquesines de les parades de bus.

**A. NETEJA**

ESPAI	CONCEPTE	FREQÜÈNCIA	DIA SETMANA	MES
VIDRES		Quinzenal		Anual



Aquest document és una còpia autèntica d'un document electrònic validable a:

Codi Segur de Validació	bdadbd50a6eb4954885ec37202933d37001
Uri de validació	<a href="https://carpetaciudadana.calella.cat/absis/idi/arx/idiarxabsaweb/asp/verificadorfirma.asp">https://carpetaciudadana.calella.cat/absis/idi/arx/idiarxabsaweb/asp/verificadorfirma.asp</a>
Metadades	Classificador:Altres -



**17.1/2) OFICINA DE TURISME N-II****FREQÜÈNCIES DE NETEJA**

Durant els mesos d'abril a setembre (6 mesos), ambdós inclusivament, es netejarà l'oficina de turisme amb 6 hores/setmanals i la resta de mesos de l'hivern, octubre a març (6 mesos), ambdós inclusivament, es netejarà l'oficina de turisme amb 4 hores/setmanals.

- ESTIU**

**A. NETEJA DE PAVIMENTS**

ESPAI	CONCEPTE	FREQÜÈNCIA	DIA SETMANA	MES
AULES I DESPATXOS	Escombrat	Dies alterns	DII, Dx i Dv	Abril a setembre
	Baldeig	Dies alterns	DII, Dx i Dv	Abril a setembre
	Desinfecció	Dies alterns	DII, Dx i Dv	Abril a setembre
PASSADISSOS	Escombrat	Dies alterns	DII, Dx i Dv	Abril a setembre
	Baldeig	Dies alterns	DII, Dx i Dv	Abril a setembre
	Desinfecció	Dies alterns	DII, Dx i Dv	Abril a setembre
LAVABOS	Escombrat	Dies alterns	DII, Dx i Dv	Abril a setembre
	Baldeig	Dies alterns	DII, Dx i Dv	Abril a setembre
	Desinfecció	Dies alterns	DII, Dx i Dv	Abril a setembre

**B. NETEJA GENERAL PER ESPAIS**

ESPAI	CONCEPTE	FREQÜÈNCIA	DIA SETMANA	MES
AULES I DESPATXOS	Taules i cadires	Quinzenal		Abril a setembre
	Mobiliari	Quinzenal		Abril a setembre
	Pissarres	Setmanal		Abril a setembre
	Portes	Quinzenal		Abril a setembre
	Parets	Mensual		Abril a setembre
	Papereres	Dies alterns	DII, Dx i Dv	Abril a setembre
	Lleixes	Dies alterns	DII, Dx i Dv	Abril a setembre
PASSADISSOS	Baranes i passamans	Mensual		Abril a setembre
	Papereres	Dies alterns	DII, Dx i Dv	Abril a setembre
	Parets	Mensual		Abril a setembre
LAVABOS	Wàter (desinfecció)	Dies alterns	DII, Dx i Dv	Abril a setembre
	Lavabo (desinfecció)	Dies alterns	DII, Dx i Dv	Abril a setembre
	Portes	Quinzenal	Dimecres	Abril a setembre
	Parets	Setmanal	Dimecres	Abril a setembre



**C. NETEJA GENERAL PER ELEMENTS**

CONCEPTE	FREQÜÈNCIA	DIA SETMANA	MES
RADIADORS	Mensual		Abril a setembre
AIRES ACONDICIONATS	Mensual		Abril a setembre
ORDINADORS I MONIT.	Setmanal		Abril a setembre
EXTINTORS	Mensual		Abril a setembre
PUNTS DE LLUM	Bimensual		Abril a setembre
VIDRES I MARCS	Mensual		Abril a setembre
REIXES	Quinzenal		Abril a setembre

**NETEGES GENERALS:** Es realitzaran neteges generals durant els períodes de vacances escolars de Nadal, Setmana Santa i estiu (3 neteges a fons a l'any) la neteja general d'estiu s'ha de realitzar la última setmana d'agost. Neteja a fons de paviments, parets, mobiliari en general, elements de decoració, punts de llum, treure pols a parets, serveis higiènics, enrajolats, etc.

- HIVERN**

**A. NETEJA DE PAVIMENTS**

ESPAI	CONCEPTE	FREQÜÈNCIA	DIA SETMANA	MES
AULES I DESPATXOS	Escombrat	Dies alterns	Dm i Dj	Octubre a març
	Baldeig	Dies alterns	Dm i Dj	Octubre a març
	Desinfecció	Dies alterns	Dm i Dj	Octubre a març
PASSADISSOS	Escombrat	Dies alterns	Dm i Dj	Octubre a març
	Baldeig	Dies alterns	Dm i Dj	Octubre a març
	Desinfecció	Dies alterns	Dm i Dj	Octubre a març
LAVABOS	Escombrat	Dies alterns	Dm i Dj	Octubre a març
	Baldeig	Dies alterns	Dm i Dj	Octubre a març
	Desinfecció	Dies alterns	Dm i Dj	Octubre a març

**B. NETEJA GENERAL PER ESPAIS**

ESPAI	CONCEPTE	FREQÜÈNCIA	DIA SETMANA	MES
AULES I DESPATXOS	Taules i cadires	Quinzenal		Octubre a març
	Mobiliari	Quinzenal		Octubre a març
	Pissarres	Setmanal		Octubre a març
	Portes	Quinzenal		Octubre a març





	Parets Papereres Lleixes	Mensual Dies alterns Dies alterns	Dm i Dj Dm i Dj	Octubre a març Octubre a març Octubre a març
<b>PASSADISSOS</b>	Baranes i passamans Papereres Parets	Mensual Dies alterns Mensual	Dm i Dj	Octubre a març Octubre a març Octubre a març
<b>LAVABOS</b>	Wàter (desinfecció) Lavabo (desinfecció) Portes Parets	Dies alterns Dies alterns Quinzenal Setmanal	Dm i Dj Dm i Dj	Octubre a març Octubre a març Octubre a març Octubre a març

**C. NETEJA GENERAL PER ELEMENTS**

CONCEPTE	FREQÜÈNCIA	DIA SETMANA	MES
<b>RADIADORS</b>	Mensual		Octubre a març
<b>AIRES ACONDICIONATS</b>	Mensual		Octubre a març
<b>ORDINADORS I MONIT.</b>	Setmanal		Octubre a març
<b>EXTINTORS</b>	Mensual		Octubre a març
<b>PUNTS DE LLUM</b>	Bimensual		Octubre a març
<b>VIDRES I MARCS</b>	Mensual		Octubre a març
<b>REIXES</b>	Quinzenal		Octubre a març

Aquest document és una còpia autèntica d'un document electrònic validable a:

Codi Segur de Validació	bdadbd50a6eb4954885ec37202933d37001
Uri de validació	<a href="https://carpetaciudadana.calella.cat/absis/idi/arx/idiarxabsaweb/asp/verificadorfirma.asp">https://carpetaciudadana.calella.cat/absis/idi/arx/idiarxabsaweb/asp/verificadorfirma.asp</a>
Metadades	Classificador:Altres -





**17.3) MÒDUL RENFE. TURISME**

**FREQÜÈNCIES DE NETEJA**

Durant els 6 mesos d'estiu (abril a setembre) ambdós inclosos, es netejarà 2 hores setmanal.

**A. NETEJA DE PAVIMENTS**

ESPAI	CONCEPTE	FREQÜÈNCIA	DIA SETMANA	MES
SALA	Escombrat	Dies alterns	Dm i Dj	Abril a setembre
	Baldeig	Dies alterns	Dm i Dj	Abril a setembre
	Desinfecció	Dies alterns	Dm i Dj	Abril a setembre
PASSADISSOS	Escombrat	Dies alterns	Dm i Dj	Abril a setembre
	Baldeig	Dies alterns	Dm i Dj	Abril a setembre
	Desinfecció	Dies alterns	Dm i Dj	Abril a setembre
LAVABOS	Escombrat	Dies alterns	Dm i Dj	Abril a setembre
	Baldeig	Dies alterns	Dm i Dj	Abril a setembre
	Desinfecció	Dies alterns	Dm i Dj	Abril a setembre

**B. NETEJA GENERAL PER ESPAIS**

ESPAI	CONCEPTE	FREQÜÈNCIA	DIA SETMANA	MES
SALA	Taules i cadires	Quinzenal		Abril a setembre
	Mobiliari	Quinzenal		Abril a setembre
	Pissarres	Setmanal		Abril a setembre
	Portes	Quinzenal		Abril a setembre
	Parets	Mensual		Abril a setembre
	Papereres	Dies alterns	Dm i Dj	Abril a setembre
	Lleixes	Dies alterns	Dm i Dj	Abril a setembre
PASSADISSOS	Baranes i passamans	Mensual		Abril a setembre
	Papereres	Dies alterns	Dm i Dj	Abril a setembre
	Parets	Mensual		Abril a setembre
LAVABOS	Wàter (desinfecció)	Dies alterns	Dm i Dj	Abril a setembre
	Lavabo (desinfecció)	Dies alterns	Dm i Dj	Abril a setembre
	Portes	Quinzenal	Dijous	Abril a setembre
	Parets	Setmanal	Dijous	Abril a setembre

**C. NETEJA GENERAL PER ELEMENTS**

CONCEPTE	FREQÜÈNCIA	DIA SETMANA	MES
RADIADORS	Mensual		Abril a setembre
AIRES ACONDICIONATS	Mensual		Abril a setembre
ORDINADORS I MONIT.	Setmanal		Abril a setembre



Aquest document és una còpia autèntica d'un document electrònic validable a:

Codi Segur de Validació: **bdadbd50a6eb4954885ec37202933d37001**

Url de validació: <https://carpetaciudadana.calella.cat/absis/idi/arx/idiarxabsaweb/asp/verificadorfirma.asp>

Metadades: **Classificador:Altres -**





EXTINTORS	Mensual		Abril a setembre
PUNTS DE LLUM	Bimensual		Abril a setembre
VIDRES I MARCS	Mensual		Abril a setembre
REIXES	Quinzenal		Abril a setembre



Aquest document és una còpia autèntica d'un document electrònic validable a:

Codi Segur de Validació	bdadb50a6eb4954885ec37202933d37001
Uri de validació	<a href="https://carpetaciudadana.calella.cat/absis/idi/arx/idiarxabsaweb/asp/verificadorfirma.asp">https://carpetaciudadana.calella.cat/absis/idi/arx/idiarxabsaweb/asp/verificadorfirma.asp</a>
Metadades	Classificador:Altres -





18) OFICINA HABITATGE

## FREQUÈNCIES DE NETEJA

## A. NETEJA DE PAVIMENTS

ESPAI	CONCEPTE	FREQÜÈNCIA	DIA SETMANA	MES
AULES I DESPATXOS	Escombrat	Dies alterns	DII, Dx i Dv	Anual
	Baldeig	Dies alterns	DII, Dx i Dv	Anual
	Desinfecció	Dies alterns	DII, Dx i Dv	Anual
PASSADISSOS	Escombrat	Dies alterns	DII, Dx i Dv	Anual
	Baldeig	Dies alterns	DII, Dx i Dv	Anual
	Desinfecció	Dies alterns	DII, Dx i Dv	Anual
LAVABOS	Escombrat	Dies alterns	DII, Dx i Dv	Anual
	Baldeig	Dies alterns	DII, Dx i Dv	Anual
	Desinfecció	Dies alterns	DII, Dx i Dv	Anual

## B. NETEJA GENERAL PER ESPAIS

ESPAI	CONCEPTE	FREQÜÈNCIA	DIA SETMANA	MES
AULES I DESPATXOS	Taules i cadires	Quinzenal		Anual
	Mobiliari	Quinzenal		Anual
	Pissarres	Setmanal		Anual
	Portes	Quinzenal		Anual
	Parets	Mensual		Anual
	Papereres	Dies alterns	DII, Dx i Dv	Anual
	Lleixes	Dies alterns	DII, Dx i Dv	Anual
PASSADISSOS	Baranes i passamans	Mensual		Anual
	Papereres	Dies alterns	DII, Dx i Dv	Anual
	Parets	Mensual		Anual
LAVABOS	Wàter (desinfecció)	Dies alterns	DII, Dx i Dv	Anual
	Lavabo (desinfecció)	Dies alterns	DII, Dx i Dv	Anual
	Portes	Quinzenal		Anual
	Parets	Setmanal		Anual

## C. NETEJA GENERAL PER ELEMENTS

CONCEPTE	FREQÜÈNCIA	DIA SETMANA	MES
RADIADORS	Mensual		Anual
AIRES ACONDICIONATS	Mensual		Anual
ORDINADORS I MONIT.	Setmanal		Anual
EXTINTORS	Mensual		Anual





<b>PUNTS DE LLUM</b>	Bimensual		F-A-JN-S-N-D
<b>VIDRES I MARCS</b>	Mensual		Anual
<b>REIXES</b>	Quinzenal		Anual

**NETEGES GENERALS:** Es realitzaran neteges generals durant els períodes de vacances escolars de Nadal, Setmana Santa i estiu (3 neteges a fons a l'any) la neteja general d'estiu s'ha de realitzar la última setmana d'agost. Neteja a fons de paviments, parets, mobiliari en general, elements de decoració, punts de llum, treure pols a parets, serveis higiènics, enrajolats, etc.



Aquest document és una còpia autèntica d'un document electrònic validable a:

<b>Codi Segur de Validació</b>	bdadbd50a6eb4954885ec37202933d37001
<b>Uri de validació</b>	<a href="https://carpetaciudadana.calella.cat/absis/idi/arx/idiarxabsaweb/asp/verificadorfirma.asp">https://carpetaciudadana.calella.cat/absis/idi/arx/idiarxabsaweb/asp/verificadorfirma.asp</a>
<b>Metadades</b>	Classificador:Altres -



19.1) FAR

## FREQUÈNCIES DE NETEJA

Durant els períodes de gener a juny i d'octubre a desembre (9 mesos) es netejarà el Far 1 hora setmanal.

## A. NETEJA DE PAVIMENTS

ESPAI	CONCEPTE	FREQÜÈNCIA	DIA SETMANA	MES
FAR	Escombrat	Diària	Divendres	Gen-jun i oct-des
	Baldeig	Diària	Divendres	Gen-jun i oct-des
	Desinfecció	Diària	Divendres	Gen-jun i oct-des
PASSADISSOS	Escombrat	Diària	Divendres	Gen-jun i oct-des
	Baldeig	Diària	Divendres	Gen-jun i oct-des
	Desinfecció	Diària	Divendres	Gen-jun i oct-des
LAVABOS	Escombrat	Diària	Divendres	Gen-jun i oct-des
	Baldeig	Diària	Divendres	Gen-jun i oct-des
	Desinfecció	Diària	Divendres	Gen-jun i oct-des

## B. NETEJA GENERAL PER ESPAIS

ESPAI	CONCEPTE	FREQÜÈNCIA	DIA SETMANA	MES
FAR	Taules i cadires	Quinzenal	Divendres	Gen-jun i oct-des
	Mobiliari	Quinzenal	Divendres	Gen-jun i oct-des
	Pissarres	Setmanal	Divendres	Gen-jun i oct-des
	Portes	Quinzenal	Divendres	Gen-jun i oct-des
	Parets	Mensual	Divendres	Gen-jun i oct-des
	Papereres	Diària	Divendres	Gen-jun i oct-des
	Lleixes	Diària	Divendres	Gen-jun i oct-des
PASSADISSOS	Baranes i passamans	Mensual	Divendres	Gen-jun i oct-des
	Papereres	Diària	Divendres	Gen-jun i oct-des
	Parets	Mensual	Divendres	Gen-jun i oct-des
LAVABOS	Wàter (desinfecció)	Diària	Divendres	Gen-jun i oct-des
	Lavabo (desinfecció)	Diària	Divendres	Gen-jun i oct-des
	Portes	Quinzenal	Divendres	Gen-jun i oct-des
	Parets	Setmanal	Divendres	Gen-jun i oct-des

## C. NETEJA GENERAL PER ELEMENTS

CONCEPTE	FREQÜÈNCIA	DIA SETMANA	MES
RADIADORS	Mensual	Divendres	Gen-jun i oct-des
AIRES ACONDICIONATS	Mensual	Divendres	Gen-jun i oct-des
ORDINADORS I MONIT.	Setmanal	Divendres	Gen-jun i oct-des





EXTINTORS	Mensual	Divendres	Gen-jun i oct-des
PUNTS DE LLUM	Bimensual	Divendres	Gen-jun i oct-des
VIDRES I MARCS	Mensual	Divendres	Gen-jun i oct-des
REIXES	Quinzenal	Divendres	Gen-jun i oct-des



Aquest document és una còpia autèntica d'un document electrònic validable a:

Codi Segur de Validació	bdadbd50a6eb4954885ec37202933d37001
Uri de validació	<a href="https://carpetaciudadana.calella.cat/absis/idi/arx/idiarxabsaweb/asp/verificadorfirma.asp">https://carpetaciudadana.calella.cat/absis/idi/arx/idiarxabsaweb/asp/verificadorfirma.asp</a>
Metadades	Classificador:Altres -



**19.2) FAR****FREQÜÈNCIES DE NETEJA**

Durant els període de juliol a setembre (3 mesos) es netejarà el Far 2 hores setmanals.

**A. NETEJA DE PAVIMENTS**

ESPAI	CONCEPTE	FREQÜÈNCIA	DIA SETMANA	MES
FAR	Escombrat	Diària	Dll i Dv	Juliol a setembre
	Baldeig	Diària	Dll i Dv	Juliol a setembre
	Desinfecció	Diària	Dll i Dv	Juliol a setembre
PASSADISSOS	Escombrat	Diària	Dll i Dv	Juliol a setembre
	Baldeig	Diària	Dll i Dv	Juliol a setembre
	Desinfecció	Diària	Dll i Dv	Juliol a setembre
LAVABOS	Escombrat	Diària	Dll i Dv	Juliol a setembre
	Baldeig	Diària	Dll i Dv	Juliol a setembre
	Desinfecció	Diària	Dll i Dv	Juliol a setembre

**B. NETEJA GENERAL PER ESPAIS**

ESPAI	CONCEPTE	FREQÜÈNCIA	DIA SETMANA	MES
FAR	Taules i cadires	Quinzenal	Dll i Dv	Juliol a setembre
	Mobiliari	Quinzenal	Dll i Dv	Juliol a setembre
	Pissarres	Setmanal	Dll i Dv	Juliol a setembre
	Portes	Quinzenal	Dll i Dv	Juliol a setembre
	Paret	Mensual	Dll i Dv	Juliol a setembre
	Papereres	Diària	Dll i Dv	Juliol a setembre
	Lleixes	Diària	Dll i Dv	Juliol a setembre
PASSADISSOS	Baranes i passamans	Mensual	Dll i Dv	Juliol a setembre
	Papereres	Diària	Dll i Dv	Juliol a setembre
	Parets	Mensual	Dll i Dv	Juliol a setembre
LAVABOS	Wàter (desinfecció)	Diària	Dll i Dv	Juliol a setembre
	Lavabo (desinfecció)	Diària	Dll i Dv	Juliol a setembre
	Portes	Quinzenal	Dll i Dv	Juliol a setembre
	Parets	Setmanal	Dll i Dv	Juliol a setembre

**C. NETEJA GENERAL PER ELEMENTS**

CONCEPTE	FREQÜÈNCIA	DIA SETMANA	MES
RADIADORS	Mensual	Dll i Dv	Juliol a setembre
AIRES ACONDICIONATS	Mensual	Dll i Dv	Juliol a setembre
ORDINADORS I MONIT.	Setmanal	Dll i Dv	Juliol a setembre





EXTINTORS	Mensual	Dll i Dv	Juliol a setembre
PUNTS DE LLUM	Bimensual	Dll i Dv	Juliol a setembre
VIDRES I MARCS	Mensual	Dll i Dv	Juliol a setembre
REIXES	Quinzenal	Dll i Dv	Juliol a setembre



Aquest document és una còpia autèntica d'un document electrònic validable a:

Codi Segur de Validació	bdadb50a6eb4954885ec37202933d37001
Uri de validació	<a href="https://carpetaciudadana.calella.cat/absis/idi/arx/idiarxabsaweb/asp/verificadorfirma.asp">https://carpetaciudadana.calella.cat/absis/idi/arx/idiarxabsaweb/asp/verificadorfirma.asp</a>
Metadades	Classificador:Altres -



20) AJUNTAMENT VELL - SALA EXPOSICIONS 1r PIS

## FREQUÈNCIES DE NETEJA

## A. NETEJA DE PAVIMENTS

ESPAI	CONCEPTE	FREQÜÈNCIA	DIA SETMANA	MES
AULES I DESPATXOS	Escombrat	A determinar	A determinar	Anual
	Baldeig	A determinar	A determinar	Anual
	Desinfecció	A determinar	A determinar	Anual
PASSADISSOS	Escombrat	A determinar	A determinar	Anual
	Baldeig	A determinar	A determinar	Anual
	Desinfecció	A determinar	A determinar	Anual
LAVABOS	Escombrat	A determinar	A determinar	Anual
	Baldeig	A determinar	A determinar	Anual
	Desinfecció	A determinar	A determinar	Anual

## B. NETEJA GENERAL PER ESPAIS

ESPAI	CONCEPTE	FREQÜÈNCIA	DIA SETMANA	MES
AULES I DESPATXOS	Taules i cadires	A determinar	A determinar	Anual
	Mobiliari	A determinar	A determinar	Anual
	Pissarres	A determinar	A determinar	Anual
	Portes	A determinar	A determinar	Anual
	Parets	A determinar	A determinar	Anual
	Papereres	A determinar	A determinar	Anual
	Lleixes	A determinar	A determinar	Anual
PASSADISSOS	Baranes i passamans	A determinar	A determinar	Anual
	Papereres	A determinar	A determinar	Anual
	Parets	A determinar	A determinar	Anual
LAVABOS	Wàter (desinfecció)	A determinar	A determinar	Anual
	Lavabo (desinfecció)	A determinar	A determinar	Anual
	Portes	A determinar	A determinar	Anual
	Parets	A determinar	A determinar	Anual

## C. NETEJA GENERAL PER ELEMENTS

CONCEPTE	FREQÜÈNCIA	DIA SETMANA	MES
RADIADORS	A determinar	A determinar	Anual
AIRES ACONDICIONATS	A determinar	A determinar	Anual
ORDINADORS I MONIT.	A determinar	A determinar	Anual
EXTINTORS	A determinar	A determinar	Anual





<b>PUNTS DE LLUM</b>	A determinar	A determinar	Anual
<b>VIDRES I MARCS</b>	A determinar	A determinar	Anual
<b>REIXES</b>	A determinar	A determinar	Anual



Aquest document és una còpia autèntica d'un document electrònic validable a:

<b>Codi Segur de Validació</b>	bdadbd50a6eb4954885ec37202933d37001
<b>Uri de validació</b>	<a href="https://carpetaciudadana.calella.cat/absis/idi/arx/idiarxabsaweb/asp/verificadorfirma.asp">https://carpetaciudadana.calella.cat/absis/idi/arx/idiarxabsaweb/asp/verificadorfirma.asp</a>
<b>Metadades</b>	Classificador:Altres -





21) MUSEU ARXIU MUNICIPAL

## FREQUÈNCIES DE NETEJA

## A. NETEJA DE PAVIMENTS

ESPAI	CONCEPTE	FREQÜÈNCIA	DIA SETMANA	MES
AULES I DESPATXOS	Escombrat	Dies alterns	DII, Dx i Dv	Anual
	Baldeig	Dies alterns	DII, Dx i Dv	Anual
	Desinfecció	Dies alterns	DII, Dx i Dv	Anual
PASSADISSOS	Escombrat	Dies alterns	DII, Dx i Dv	Anual
	Baldeig	Dies alterns	DII, Dx i Dv	Anual
	Desinfecció	Dies alterns	DII, Dx i Dv	Anual
LAVABOS	Escombrat	Dies alterns	DII, Dx i Dv	Anual
	Baldeig	Dies alterns	DII, Dx i Dv	Anual
	Desinfecció	Dies alterns	DII, Dx i Dv	Anual

## B. NETEJA GENERAL PER ESPAIS

ESPAI	CONCEPTE	FREQÜÈNCIA	DIA SETMANA	MES
AULES I DESPATXOS	Taules i cadires	Dies alterns	DII, Dx i Dv	Anual
	Mobiliari	Quinzenal		Anual
	Pissarres	Setmanal		Anual
	Portes	Quinzenal		Anual
	Parets	Mensual		Anual
	Papereres	Dies alterns	DII, Dx i Dv	Anual
	Lleixes	Dies alterns	DII, Dx i Dv	Anual
PASSADISSOS	Baranes i passamans	Mensual		Anual
	Papereres	Dies alterns	DII, Dx i Dv	Anual
	Parets	Mensual		Anual
LAVABOS	Wàter (desinfecció)	Dies alterns	DII, Dx i Dv	Anual
	Lavabo (desinfecció)	Dies alterns	DII, Dx i Dv	Anual
	Portes	Quinzenal		Anual
	Parets	Setmanal		Anual

## C. NETEJA GENERAL PER ELEMENTS

CONCEPTE	FREQÜÈNCIA	DIA SETMANA	MES
RADIADORS	Mensual		Anual
AIRES ACONDICIONATS	Mensual		Anual
ORDINADORS I MONIT.	Setmanal		Anual
EXTINTORS	Mensual		Anual





PUNTS DE LLUM	Bimensual		F-A-JN-S-N-D
VIDRES I MARCS	Mensual		Anual
REIXES	Quinzenal		Anual



Aquest document és una còpia autèntica d'un document electrònic validable a:

Codi Segur de Validació	bdadbd50a6eb4954885ec37202933d37001
Uri de validació	<a href="https://carpetaciudadana.calella.cat/absis/idi/arx/idiarxabsaweb/asp/verificadorfirma.asp">https://carpetaciudadana.calella.cat/absis/idi/arx/idiarxabsaweb/asp/verificadorfirma.asp</a>
Metadades	Classificador:Altres -





22) MUSEU ARXIU MUNICIPAL - PATI

FREQÜÈNCIES DE NETEJA

A. NETEJA DE PAVIMENTS

ESPAI	CONCEPTE	FREQÜÈNCIA	DIA SETMANA	MES
PATI	Escombrat	Diària	Divendres	Anual
	Baldeig	Diària	Divendres	Anual
	Desinfecció	Diària	Divendres	Anual
PASSADISSOS	Escombrat	Diària	Divendres	Anual
	Baldeig	Diària	Divendres	Anual
	Desinfecció	Diària	Divendres	Anual
LAVABOS	Escombrat	Diària	Divendres	Anual
	Baldeig	Diària	Divendres	Anual
	Desinfecció	Diària	Divendres	Anual



Aquest document és una còpia autèntica d'un document electrònic validable a:

Codi Segur de Validació bdadb50a6eb4954885ec37202933d37001

Uri de validació <https://carpetaciudadana.calella.cat/absis/idi/arx/idiarxabsaweb/asp/verificadorfirma.asp>

Metadades Classificador:Altres -



**23.1/2) MUSEU DEL TURISME**

Es realitzarà la neteja amb dos períodes ben diferenciats estiu i hivern, el període d'hivern (6 mesos) els dilluns i divendres 8 hores/setmana, i el període d'estiu (6 mesos) únicament els divendres 4 hores/setmana.

**FREQÜÈNCIES DE NETEJA****A. NETEJA DE PAVIMENTS**

ESPAI	CONCEPTE	FREQÜÈNCIA	DIA SETMANA	MES
AULES I DESPATXOS	Escombrat	Diària	Dll i Dv	Anual
	Baldeig	Diària	Dll i Dv	Anual
	Desinfecció	Diària	Dll i Dv	Anual
PASSADISSOS	Escombrat	Diària	Dll i Dv	Anual
	Baldeig	Diària	Dll i Dv	Anual
	Desinfecció	Diària	Dll i Dv	Anual
LAVABOS	Escombrat	Diària	Dll i Dv	Anual
	Baldeig	Diària	Dll i Dv	Anual
	Desinfecció	Diària	Dll i Dv	Anual

**B. NETEJA GENERAL PER ESPAIS**

ESPAI	CONCEPTE	FREQÜÈNCIA	DIA SETMANA	MES
AULES I DESPATXOS	Taules i cadires	Quinzenal		Anual
	Mobiliari	Quinzenal	Divendres	
	Pissarres	Setmanal	Divendres	Anual
	Portes	Quinzenal	Divendres	Anual
	Parets	Mensual		Anual
	Papereres	Diària	Dll i Dv	Anual
	Lleixes	Diària	Dll i Dv	Anual
PASSADISSOS	Baranes i passamans	Mensual		Anual
	Papereres	Diària	Dll i Dv	Anual
	Parets	Mensual		Anual
LAVABOS	Wàter (desinfecció)	Diària	Dll i Dv	Anual
	Lavabo (desinfecció)	Diària	Dll i Dv	Anual
	Portes	Quinzenal	Divendres	Anual
	Parets	Setmanal	Divendres	Anual

**C. NETEJA GENERAL PER ELEMENTS**

CONCEPTE	FREQÜÈNCIA	DIA SETMANA	MES
RADIADORS	Mensual		Anual
AIRES ACONDICIONATS	Mensual		Anual





ORDINADORS I MONIT.	Setmanal		Anual
EXTINTORS	Mensual		Anual
PUNTS DE LLUM	Bimensual		F-A-JN-S-N-D
VIDRES I MARCS	Mensual		Anual
REIXES	Quinzenal		Anual



Aquest document és una còpia autèntica d'un document electrònic validable a:

Codi Segur de Validació	bdadbd50a6eb4954885ec37202933d37001
Uri de validació	<a href="https://carpetaciudadana.calella.cat/absis/idi/arx/idiarxabsaweb/asp/verificadorfirma.asp">https://carpetaciudadana.calella.cat/absis/idi/arx/idiarxabsaweb/asp/verificadorfirma.asp</a>
Metadades	Classificador:Altres -



**24) LOCAL CARRER DOCTOR VIVES****FREQÜÈNCIES DE NETEJA****A. NETEJA DE PAVIMENTS**

ESPAI	CONCEPTE	FREQÜÈNCIA	DIA SETMANA	MES
AULES I DESPATXOS	Escombrat	Diària	Laborables	Anual
	Baldeig	Diària	Laborables	Anual
	Desinfecció	Diària	Laborables	Anual
PASSADISSOS	Escombrat	Diària	Laborables	Anual
	Baldeig	Diària	Laborables	Anual
	Desinfecció	Diària	Laborables	Anual
LAVABOS	Escombrat	Diària	Laborables	Anual
	Baldeig	Diària	Laborables	Anual
	Desinfecció	Diària	Laborables	Anual

**B. NETEJA GENERAL PER ESPAIS**

ESPAI	CONCEPTE	FREQÜÈNCIA	DIA SETMANA	MES
AULES I DESPATXOS	Taules i cadires	Quinzenal		Anual
	Mobiliari	Quinzenal	Dijous	
	Pissarres	Setmanal	Dijous	Anual
	Portes	Quinzenal	Dijous	Anual
	Parets	Mensual		Anual
	Papereres	Diària	Laborables	Anual
	Lleixes	Diària	Laborables	Anual
PASSADISSOS	Baranes i passamans	Mensual		Anual
	Papereres	Diària	Laborables	Anual
	Parets	Mensual		Anual
LAVABOS	Wàter (desinfecció)	Diària	Laborables	Anual
	Lavabo (desinfecció)	Diària	Laborables	Anual
	Portes	Quinzenal	Dijous	Anual
	Parets	Setmanal	Dijous	Anual

**C. NETEJA GENERAL PER ELEMENTS**

CONCEPTE	FREQÜÈNCIA	DIA SETMANA	MES
RADIADORS	Mensual		Anual
AIRES ACONDICIONATS	Mensual		Anual
ORDINADORS I MONIT.	Setmanal		Anual
EXTINTORS	Mensual		Anual





PUNTS DE LLUM	Bimensual		F-A-JN-S-N-D
VIDRES I MARCS	Mensual		Anual
REIXES	Quinzenal		Anual



Aquest document és una còpia autèntica d'un document electrònic validable a:

Codi Segur de Validació	bdadbd50a6eb4954885ec37202933d37001
Uri de validació	<a href="https://carpetaciudadana.calella.cat/absis/idi/arx/idiarxabsaweb/asp/verificadorfirma.asp">https://carpetaciudadana.calella.cat/absis/idi/arx/idiarxabsaweb/asp/verificadorfirma.asp</a>
Metadades	Classificador:Altres -



25) CAN SALETA

## FREQUÈNCIES DE NETEJA

## A. NETEJA DE PAVIMENTS

ESPAI	CONCEPTE	FREQÜÈNCIA	DIA SETMANA	MES
AULES I DESPATXOS	Escombrat	Diària	Laborables	Anual
	Baldeig	Diària	Laborables	Anual
	Desinfecció	Diària	Laborables	Anual
PASSADISSOS	Escombrat	Diària	Laborables	Anual
	Baldeig	Diària	Laborables	Anual
	Desinfecció	Diària	Laborables	Anual
LAVABOS	Escombrat	Diària	Laborables	Anual
	Baldeig	Diària	Laborables	Anual
	Desinfecció	Diària	Laborables	Anual

## B. NETEJA GENERAL PER ESPAIS

ESPAI	CONCEPTE	FREQÜÈNCIA	DIA SETMANA	MES
AULES I DESPATXOS	Taules i cadires	Quinzenal		Anual
	Mobiliari	Quinzenal	Divendres	Anual
	Pissarres	Setmanal	Divendres	Anual
	Portes	Quinzenal	Dijous	Anual
	Parets	Mensual		Anual
	Papereres	Diària	Laborables	Anual
	Lleixes	Diària	Laborables	Anual
PASSADISSOS	Baranes i passamans	Mensual		Anual
	Papereres	Diària	Laborables	Anual
	Parets	Mensual		Anual
LAVABOS	Wàter (desinfecció)	Diària	Laborables	Anual
	Lavabo (desinfecció)	Diària	Laborables	Anual
	Portes	Quinzenal	Dijous	Anual
	Parets	Setmanal	Dijous	Anual

## C. NETEJA GENERAL PER ELEMENTS

CONCEPTE	FREQÜÈNCIA	DIA SETMANA	MES
RADIADORS	Mensual		Anual
AIRES ACONDICIONATS	Mensual		Anual
ORDINADORS I MONIT.	Setmanal		Anual
EXTINTORS	Mensual		Anual







PUNTS DE LLUM	Bimensual		F-A-JN-S-N-D
VIDRES I MARCS	Mensual		Anual
REIXES	Quinzenal		Anual



Aquest document és una còpia autèntica d'un document electrònic validable a:

Codi Segur de Validació	bdadb50a6eb4954885ec37202933d37001
Uri de validació	<a href="https://carpetaciudadana.calella.cat/absis/idi/arx/idiarxabsaweb/asp/verificadorfirma.asp">https://carpetaciudadana.calella.cat/absis/idi/arx/idiarxabsaweb/asp/verificadorfirma.asp</a>
Metadades	Classificador:Altres -





**25.1) WC CAN SALETA PLANTA BAIXA**

**FREQÜÈNCIES DE NETEJA**

**A. NETEJA PAVIMENTS**

ESPAI	CONCEPTE	FREQÜÈNCIA	DIA SETMANA	MES
LAVABOS	Escombrat	Diària	Laborables	Setembre a juliol
	Baldeig	Diària	Laborables	Setembre a juliol
	Desinfecció	Diària	Laborables	Setembre a juliol
	Neteja puntual	Diària	Laborables	Setembre a juliol

**B. NETEJA GENERAL PER ESPAIS**

ESPAI	CONCEPTE	FREQÜÈNCIA	DIA SETMANA	MES
LAVABOS	Wàter (desinfecció)	Diària	Laborables	Setembre a juliol
	Lavabo (desinfecció)	Diària	Laborables	Setembre a juliol
	Portes	Quinzenal		Setembre a juliol
	Parets	Mensual		Setembre a juliol
	Papereres	Diària	Laborables	Setembre a juliol

**C. NETEJA GENERAL PER ELEMENTS**

ESPAI	FREQÜÈNCIA	DIA SETMANA	MES
PUNTS DE LLUM	Bimensual		Setembre a juliol
MIRALLS	Diària	Laborables	Setembre a juliol



Aquest document és una còpia autèntica d'un document electrònic validable a:

Codi Segur de Validació	bdadbd50a6eb4954885ec37202933d37001
Uri de validació	<a href="https://carpetaciudadana.calella.cat/absis/idi/arx/idiarxabsaweb/asp/verificadorfirma.asp">https://carpetaciudadana.calella.cat/absis/idi/arx/idiarxabsaweb/asp/verificadorfirma.asp</a>
Metadades	Classificador:Altres -



**25.2) SALA DE ESPAI JOVE****FREQÜÈNCIES DE NETEJA****A. NETEJA DE PAVIMENTS**

ESPAI	CONCEPTE	FREQÜÈNCIA	DIA SETMANA	MES
AULES I DESPATXOS	Escombrat	Diària	Laborables	Anual
	Baldeig	Diària	Laborables	Anual
	Desinfecció	Diària	Laborables	Anual
PASSADISSOS	Escombrat	Diària	Laborables	Anual
	Baldeig	Diària	Laborables	Anual
	Desinfecció	Diària	Laborables	Anual
LAVABOS	Escombrat	Diària	Laborables	Anual
	Baldeig	Diària	Laborables	Anual
	Desinfecció	Diària	Laborables	Anual

**B. NETEJA GENERAL PER ESPAIS**

ESPAI	CONCEPTE	FREQÜÈNCIA	DIA SETMANA	MES
AULES I DESPATXOS	Taules i cadires	Quinzenal		Anual
	Mobiliari	Quinzenal	Divendres	Anual
	Pissarres	Setmanal	Divendres	Anual
	Portes	Quinzenal	Dijous	Anual
	Parets	Mensual		Anual
	Papereres	Diària	Laborables	Anual
	Lleixes	Diària	Laborables	Anual
PASSADISSOS	Baranes i passamans	Mensual		Anual
	Papereres	Diària	Laborables	Anual
	Parets	Mensual		Anual
LAVABOS	Wàter (desinfecció)	Diària	Laborables	Anual
	Lavabo (desinfecció)	Diària	Laborables	Anual
	Portes	Quinzenal	Dijous	Anual
	Parets	Setmanal	Dijous	Anual

**C. NETEJA GENERAL PER ELEMENTS**

CONCEPTE	FREQÜÈNCIA	DIA SETMANA	MES
RADIADORS	Mensual		Anual
AIRES ACONDICIONATS	Mensual		Anual
ORDINADORS I MONIT.	Setmanal		Anual
EXTINTORS	Mensual		Anual





PUNTS DE LLUM	Bimensual		F-A-JN-S-N-D
VIDRES I MARCS	Mensual		Anual
REIXES	Quinzenal		Anual



Aquest document és una còpia autèntica d'un document electrònic validable a:

Codi Segur de Validació	bdadb50a6eb4954885ec37202933d37001
Uri de validació	<a href="https://carpetaciudadana.calella.cat/absis/idi/arx/idiarxabsaweb/asp/verificadorfirma.asp">https://carpetaciudadana.calella.cat/absis/idi/arx/idiarxabsaweb/asp/verificadorfirma.asp</a>
Metadades	Classificador:Altres -



**25.3) AUDITORI CAN SALETA****FREQÜÈNCIES DE NETEJA****A. NETEJA DE PAVIMENTS**

ESPAI	CONCEPTE	FREQÜÈNCIA	DIA SETMANA	MES
AUDITORI	Escombrat	A determinar	A determinar	Anual
	Baldeig	A determinar	A determinar	Anual
	Desinfecció	A determinar	A determinar	Anual
PASSADISSOS	Escombrat	A determinar	A determinar	Anual
	Baldeig	A determinar	A determinar	Anual
	Desinfecció	A determinar	A determinar	Anual
LAVABOS	Escombrat	A determinar	A determinar	Anual
	Baldeig	A determinar	A determinar	Anual
	Desinfecció	A determinar	A determinar	Anual

**B. NETEJA GENERAL PER ESPAIS**

ESPAI	CONCEPTE	FREQÜÈNCIA	DIA SETMANA	MES
AUDITORI	Taules i cadires	A determinar	A determinar	Anual
	Mobiliari	A determinar	A determinar	Anual
	Pissarres	A determinar	A determinar	Anual
	Portes	A determinar	A determinar	Anual
	Parets	A determinar	A determinar	Anual
	Papereres	A determinar	A determinar	Anual
	Lleixes	A determinar	A determinar	Anual
PASSADISSOS	Baranes i passamans	A determinar	A determinar	Anual
	Papereres	A determinar	A determinar	Anual
	Parets	A determinar	A determinar	Anual
LAVABOS	Wàter (desinfecció)	A determinar	A determinar	Anual
	Lavabo (desinfecció)	A determinar	A determinar	Anual
	Portes	A determinar	A determinar	Anual
	Parets	A determinar	A determinar	Anual

**C. NETEJA GENERAL PER ELEMENTS**

CONCEPTE	FREQÜÈNCIA	DIA SETMANA	MES
RADIADORS	A determinar	A determinar	Anual
AIRES ACONDICIONATS	A determinar	A determinar	Anual
ORDINADORS I MONIT.	A determinar	A determinar	Anual
EXTINTORS	A determinar	A determinar	Anual





<b>PUNTS DE LLUM</b>	A determinar	A determinar	Anual
<b>VIDRES I MARCS</b>	A determinar	A determinar	Anual
<b>REIXES</b>	A determinar	A determinar	Anual



Aquest document és una còpia autèntica d'un document electrònic validable a:

<b>Codi Segur de Validació</b>	bdadb50a6eb4954885ec37202933d37001
<b>Uri de validació</b>	<a href="https://carpetaciudadana.calella.cat/absis/idi/arx/idiarxabsaweb/asp/verificadorfirma.asp">https://carpetaciudadana.calella.cat/absis/idi/arx/idiarxabsaweb/asp/verificadorfirma.asp</a>
<b>Metadades</b>	Classificador:Altres -



26) PAVELLÓ POLIESPORTIU

## FREQUÈNCIES DE NETEJA

## A. NETEJA PAVIMENTS

ESPAI	CONCEPTE	FREQÜÈNCIA	DIA SETMANA	MES
PAVELLÓ	Escombrat	Dies alterns	DII, Dx i Dv	Setembre a juliol
	Baldeig	Dies alterns	DII, Dx i Dv	Setembre a juliol
	Desinfecció	Dies alterns	DII, Dx i Dv	Setembre a juliol
LAVABOS	Escombrat	Dies alterns	DII, Dx i Dv	Setembre a juliol
	Baldeig	Dies alterns	DII, Dx i Dv	Setembre a juliol
	Desinfecció	Dies alterns	DII, Dx i Dv	Setembre a juliol
VESTIDORS	Escombrat	Dies alterns	DII, Dx i Dv	Setembre a juliol
	Baldeig	Dies alterns	DII, Dx i Dv	Setembre a juliol
	Desinfecció	Dies alterns	DII, Dx i Dv	Setembre a juliol

## B. NETEJA GENERAL PER ESPAIS

ESPAI	CONCEPTE	FREQÜÈNCIA	DIA SETMANA	MES
DESPATXOS	Mobiliari	Dies alterns	DII, Dx i Dv	Setembre a juliol
	Portes	Quinzenal	Divendres	Setembre a juliol
	Parets	Mensual	Divendres	Setembre a juliol
	Papereres i cendrer	Dies alterns	DII, Dx i Dv	Setembre a juliol
LAVABOS	Wàter (desinfecció)	Dies alterns	DII, Dx i Dv	Setembre a juliol
	Lavabo (desinfecció)	Dies alterns	DII, Dx i Dv	Setembre a juliol
	Portes	Quinzenal		Setembre a juliol
	Parets	Mensual		Setembre a juliol
VESTIDORS	Dutxes (desinfectar)	Dies alterns	DII, Dx i Dv	Setembre a juliol
	Lavabo (desinfectar)	Dies alterns	DII, Dx i Dv	Setembre a juliol
	Portes	Quinzenal		Setembre a juliol
	Parets	Mensual		Setembre a juliol

## C. NETEJA GENERAL PER ELEMENTS

CONCEPTE	FREQÜÈNCIA	DIA SETMANA	MES
RADIADORS	Mensual		Setembre a juliol
ORDINADORS I MONIT.	Setmanal		Setembre a juliol
EXTINTORS	Mensual		Setembre a juliol
PUNTS DE LLUM	Bimensual		Setembre a juliol



**26.1) COMPLEX ESPORTIU TOMÀS CLARAMUNT****FREQÜÈNCIES DE NETEJA****A. NETEJA PAVIMENTS**

ESPAI	CONCEPTE	FREQÜÈNCIA	DIA SETMANA	MES
COMPLEX	Escombrat	Dies alterns	DII, Dx i Dv	Setembre a juliol
	Baldeig	Dies alterns	DII, Dx i Dv	Setembre a juliol
	Desinfecció	Dies alterns	DII, Dx i Dv	Setembre a juliol
LAVABOS	Escombrat	Dies alterns	DII, Dx i Dv	Setembre a juliol
	Baldeig	Dies alterns	DII, Dx i Dv	Setembre a juliol
	Desinfecció	Dies alterns	DII, Dx i Dv	Setembre a juliol
VESTIDORS	Escombrat	Dies alterns	DII, Dx i Dv	Setembre a juliol
	Baldeig	Dies alterns	DII, Dx i Dv	Setembre a juliol
	Desinfecció	Dies alterns	DII, Dx i Dv	Setembre a juliol

**B. NETEJA GENERAL PER ESPAIS**

ESPAI	CONCEPTE	FREQÜÈNCIA	DIA SETMANA	MES
RECEPCIÓ	Mobiliari	Dies alterns	DII, Dx i Dv	Setembre a juliol
	Portes	Quinzenal	Divendres	Setembre a juliol
	Parets	Mensual	Divendres	Setembre a juliol
	Papereres i cendrer	Dies alterns	DII, Dx i Dv	Setembre a juliol
LAVABOS	Wàter (desinfecció)	Dies alterns	DII, Dx i Dv	Setembre a juliol
	Lavabo (desinfecció)	Dies alterns	DII, Dx i Dv	Setembre a juliol
	Portes	Quinzenal		Setembre a juliol
	Parets	Mensual		Setembre a juliol
VESTIDORS	Dutxes (desinfectar)	Dies alterns	DII, Dx i Dv	Setembre a juliol
	Lavabo (desinfectar)	Dies alterns	DII, Dx i Dv	Setembre a juliol
	Portes	Quinzenal		Setembre a juliol
	Parets	Mensual		Setembre a juliol

**C. NETEJA GENERAL PER ELEMENTS**

CONCEPTE	FREQÜÈNCIA	DIA SETMANA	MES
RADIADORS	Mensual		Setembre a juliol
ORDINADORS I MONIT.	Setmanal		Setembre a juliol
EXTINTORS	Mensual		Setembre a juliol
PUNTS DE LLUM	Bimensual		Setembre a juliol





**26.2) CAMP DE MAR****FREQÜÈNCIES DE NETEJA****A. NETEJA PAVIMENTS**

ESPAI	CONCEPTE	FREQÜÈNCIA	DIA SETMANA	MES
COMPLEX	Escombrat	Diària	Laborables	Setembre a juliol
	Baldeig	Diària	Laborables	Setembre a juliol
	Desinfecció	Diària	Laborables	Setembre a juliol
LAVABOS	Escombrat	Diària	Laborables	Setembre a juliol
	Baldeig	Diària	Laborables	Setembre a juliol
	Desinfecció	Diària	Laborables	Setembre a juliol
VESTIDORS	Escombrat	Diària	Laborables	Setembre a juliol
	Baldeig	Diària	Laborables	Setembre a juliol
	Desinfecció	Diària	Laborables	Setembre a juliol

**B. NETEJA GENERAL PER ESPAIS**

ESPAI	CONCEPTE	FREQÜÈNCIA	DIA SETMANA	MES
RECEPCIÓ	Mobiliari	Diària	Laborables	Setembre a juliol
	Portes	Quinzenal	Divendres	Setembre a juliol
	Parets	Mensual	Divendres	Setembre a juliol
	Papereres i cendrer	Diària	Laborables	Setembre a juliol
LAVABOS	Wàter (desinfecció)	Diària	Laborables	Setembre a juliol
	Lavabo (desinfecció)	Diària	Laborables	Setembre a juliol
	Portes	Quinzenal		Setembre a juliol
	Parets	Mensual		Setembre a juliol
VESTIDORS	Dutxes (desinfectar)	Diària	Laborables	Setembre a juliol
	Lavabo (desinfectar)	Diària	Laborables	Setembre a juliol
	Portes	Quinzenal		Setembre a juliol
	Parets	Mensual		Setembre a juliol

**C. NETEJA GENERAL PER ELEMENTS**

CONCEPTE	FREQÜÈNCIA	DIA SETMANA	MES
RADIADORS	Mensual		Setembre a juliol
ORDINADORS I MONIT.	Setmanal		Setembre a juliol
EXTINTORS	Mensual		Setembre a juliol
PUNTS DE LLUM	Bimensual		Setembre a juliol





27) WC FUSTA

FREQÜÈNCIES DE NETEJA

**A. NETEJA PAVIMENTS**

ESPAI	CONCEPTE	FREQÜÈNCIA	DIA SETMANA	MES
LAVABOS	Escombrat	Dies alterns	DII, Dx i Dv	Abril a octubre
	Baldeig	Dies alterns	DII, Dx i Dv	Abril a octubre
	Desinfecció	Dies alterns	DII, Dx i Dv	Abril a octubre
	Neteja puntual			Abril a octubre

**B. NETEJA GENERAL PER ESPAIS**

ESPAI	CONCEPTE	FREQÜÈNCIA	DIA SETMANA	MES
LAVABOS	Wàter (desinfecció)	Dies alterns	DII, Dx i Dv	Abril a octubre
	Lavabo (desinfecció)	Dies alterns	DII, Dx i Dv	Abril a octubre
	Portes	Quinzenal		Abril a octubre
	Parets	Mensual		Abril a octubre
	Papereres	Dies alterns	DII, Dx i Dv	Abril a octubre

**C. NETEJA GENERAL PER ELEMENTS**

ESPAI	FREQÜÈNCIA	DIA SETMANA	MES
PUNTS DE LLUM	Bimensual		Abril a octubre
MIRALLS	Dies alterns	DII, Dx i Dv	Abril a octubre



Aquest document és una còpia autèntica d'un document electrònic validable a:

Codi Segur de Validació	bdadbd50a6eb4954885ec37202933d37001
Uri de validació	<a href="https://carpetaciudadana.calella.cat/absis/idi/arx/idiarxabsaweb/asp/verificadorfirma.asp">https://carpetaciudadana.calella.cat/absis/idi/arx/idiarxabsaweb/asp/verificadorfirma.asp</a>
Metadades	Classificador:Altres -



28) SALA MOZART

## FREQUÈNCIES DE NETEJA

## A. NETEJA DE PAVIMENTS

ESPAI	CONCEPTE	FREQÜÈNCIA	DIA SETMANA	MES
AULES I DESPATXOS	Escombrat	A determinar	A determinar	Anual
	Baldeig	A determinar	A determinar	Anual
	Desinfecció	A determinar	A determinar	Anual
PASSADISSOS	Escombrat	A determinar	A determinar	Anual
	Baldeig	A determinar	A determinar	Anual
	Desinfecció	A determinar	A determinar	Anual
LAVABOS	Escombrat	A determinar	A determinar	Anual
	Baldeig	A determinar	A determinar	Anual
	Desinfecció	A determinar	A determinar	Anual

## B. NETEJA GENERAL PER ESPAIS

ESPAI	CONCEPTE	FREQÜÈNCIA	DIA SETMANA	MES
AULES I DESPATXOS	Taules i cadires	A determinar	A determinar	Anual
	Mobiliari	A determinar	A determinar	Anual
	Pissarres	A determinar	A determinar	Anual
	Portes	A determinar	A determinar	Anual
	Parets	A determinar	A determinar	Anual
	Papereres	A determinar	A determinar	Anual
	Lleixes	A determinar	A determinar	Anual
PASSADISSOS	Baranes i passamans	A determinar	A determinar	Anual
	Papereres	A determinar	A determinar	Anual
	Parets	A determinar	A determinar	Anual
LAVABOS	Wàter (desinfecció)	A determinar	A determinar	Anual
	Lavabo (desinfecció)	A determinar	A determinar	Anual
	Portes	A determinar	A determinar	Anual
	Parets	A determinar	A determinar	Anual

## C. NETEJA GENERAL PER ELEMENTS

CONCEPTE	FREQÜÈNCIA	DIA SETMANA	MES
RADIADORS	A determinar	A determinar	Anual
AIRES ACONDICIONATS	A determinar	A determinar	Anual
ORDINADORS I MONIT.	A determinar	A determinar	Anual
EXTINTORS	A determinar	A determinar	Anual





PUNTS DE LLUM	A determinar	A determinar	F-A-JN-S-N-D
VIDRES I MARCS	A determinar	A determinar	Anual
REIXES	A determinar	A determinar	Anual

**En el cas que les hores setmanals no s'exhaureixin, s'aniran acumulant.**



Aquest document és una còpia autèntica d'un document electrònic validable a:

Codi Segur de Validació	bdadb50a6eb4954885ec37202933d37001
Uri de validació	<a href="https://carpetaciudadana.calella.cat/absis/idi/arx/idiarxabsaweb/asp/verificadorfirma.asp">https://carpetaciudadana.calella.cat/absis/idi/arx/idiarxabsaweb/asp/verificadorfirma.asp</a>
Metadades	Classificador:Altres -





ANNEX III

PLÀNOLS I/O FOTOGRAFIES DELS LOCALS I DEPENDÈNCIES MUNICIPALS INCLOSOS EN LA CONTRACTACIÓ DEL SERVEI DE NETEJA DE DEPENDÈNCIES DE L'AJUNTAMENT DE CALELLA

- 1 ESCOLA EL FAR
- 2 ESCOLA LA MINERVA
- 3 ESCOLA BRESSOL EL CARRILET
- 4 AJUNTAMENT NOU
- 5 AJUNTAMENT VELL
- 6 BIBLIOTECA
- 7 MUSEU ARXIU MUNICIPAL
- 8 FABRICA LLOBET-GURI
- 9 CASERNA POLICIA LOCAL
- 10 CAN SALETA
- 11 OFICINA DE TURISME
- 12 MÒDUL RENFE – TURISME
- 13 OFICINA D'HABITATGE
- 14 JUTJATS
- 15 EDIFICI MERCAT
- 16 SALA MOZART
- 17 FAR
- 18 PAVELLÓ POLIESPORTIU
- 19 CEMENTIRI PINS DE LA CREU I ORATORI
- 20 CEMENTIRI VELL
- 21 WC PARC DALMAU
- 22 WC PASSEIG MANUEL PUIGVERT I PASSEIG GARBÍ
- 23 ASCENSORS N-II
- 24 MARQUESINES BUS
- 25 LOCAL CARRER DOCTOR VIVAS 152
- 26 COMPLEX ESPORTIU TOMÀS CLARAMUNT
- 27 VESTIDORS CAMP DE FUTBOL DE MAR



Aquest document és una còpia autèntica d'un document electrònic validable a:

Codi Segur de Validació	bdadb50a6eb4954885ec37202933d37001
Uri de validació	<a href="https://carpetaciudadana.calella.cat/absis/idi/arx/idiarxabsaweb/asp/verificadorfirma.asp">https://carpetaciudadana.calella.cat/absis/idi/arx/idiarxabsaweb/asp/verificadorfirma.asp</a>
Metadades	Classificador:Altres -





1. ESCOLA EL FAR

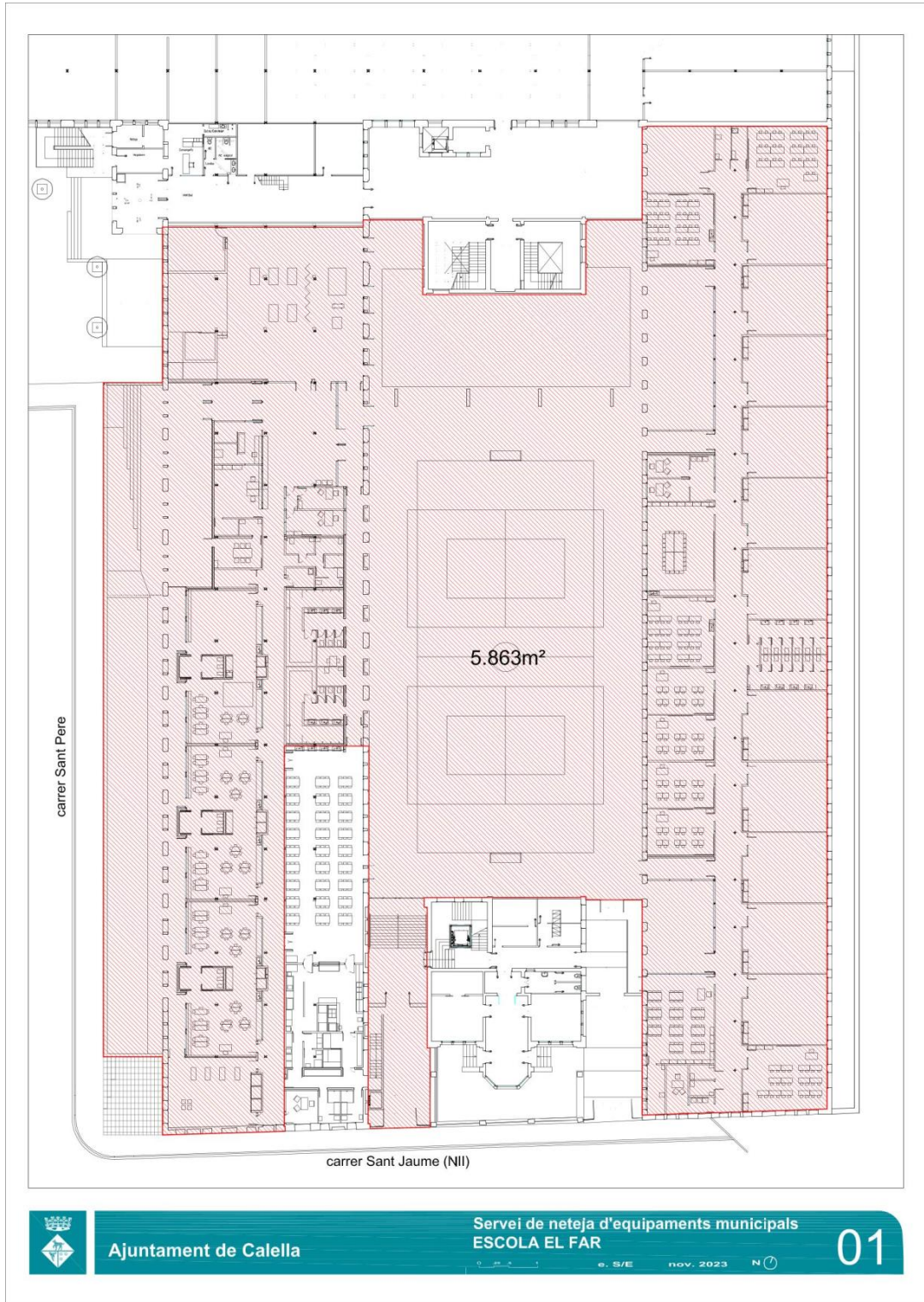

Aquest document és una còpia autèntica d'un document electrònic validable a:		
Codi Segur de Validació	bdadb50a6eb4954885ec37202933d37001	
Uri de validació	<a href="https://carpetaciudadana.calella.cat/absis/idi/arx/idiarxabsaweb/asp/verificadorfirma.asp">https://carpetaciudadana.calella.cat/absis/idi/arx/idiarxabsaweb/asp/verificadorfirma.asp</a>	
Metadades	Classificador:Altres -	



2. ESCOLA LA MINERVA

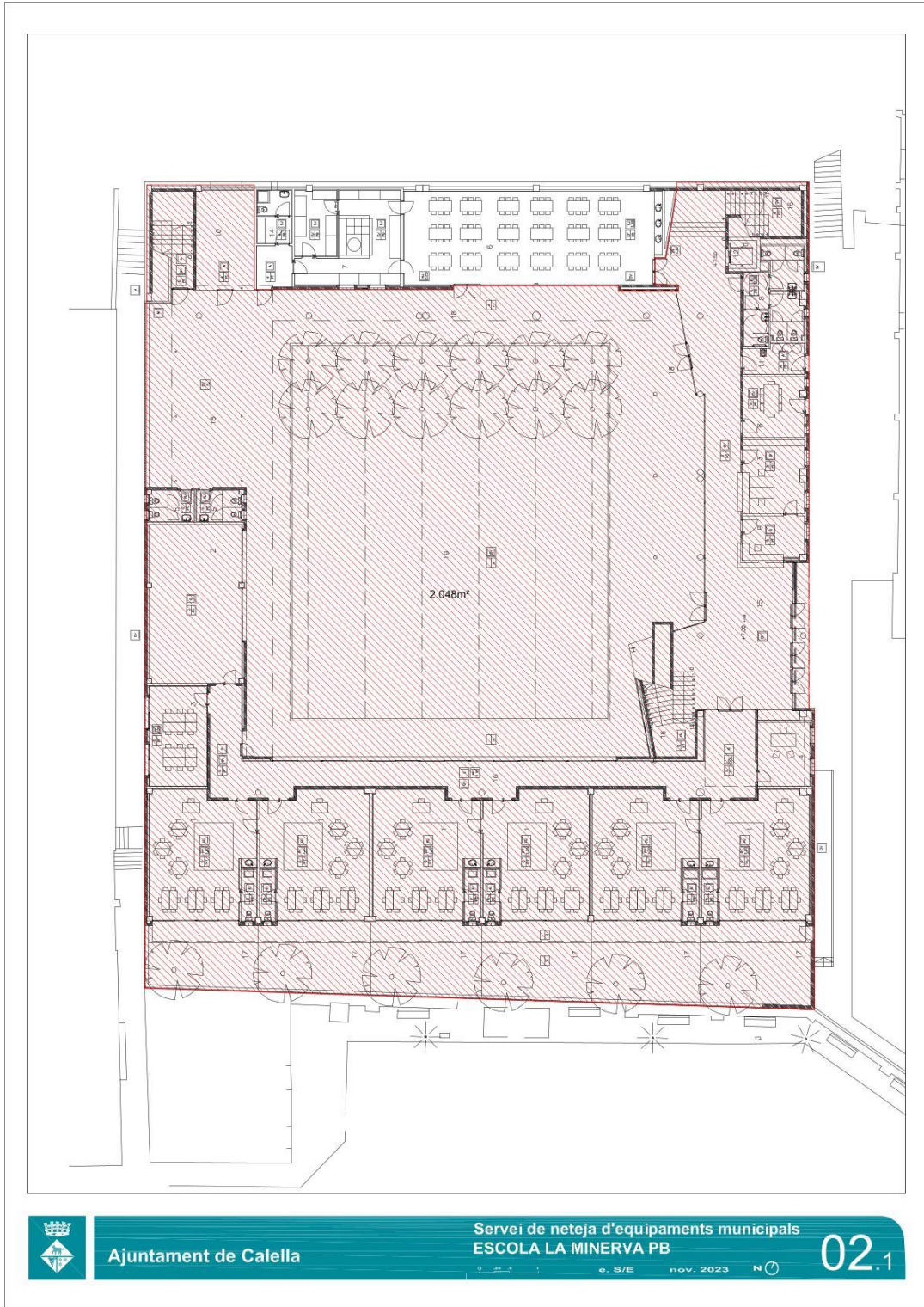

Aquest document és una còpia autèntica d'un document electrònic validable a:

Codi Segur de Validació bdadb50a6eb4954885ec37202933d37001

Uri de validació <https://carpetaciudadana.calella.cat/absis/idi/arx/idiarxabsaweb/asp/verificadorfirma.asp>

Metadades Classificador:Altres -



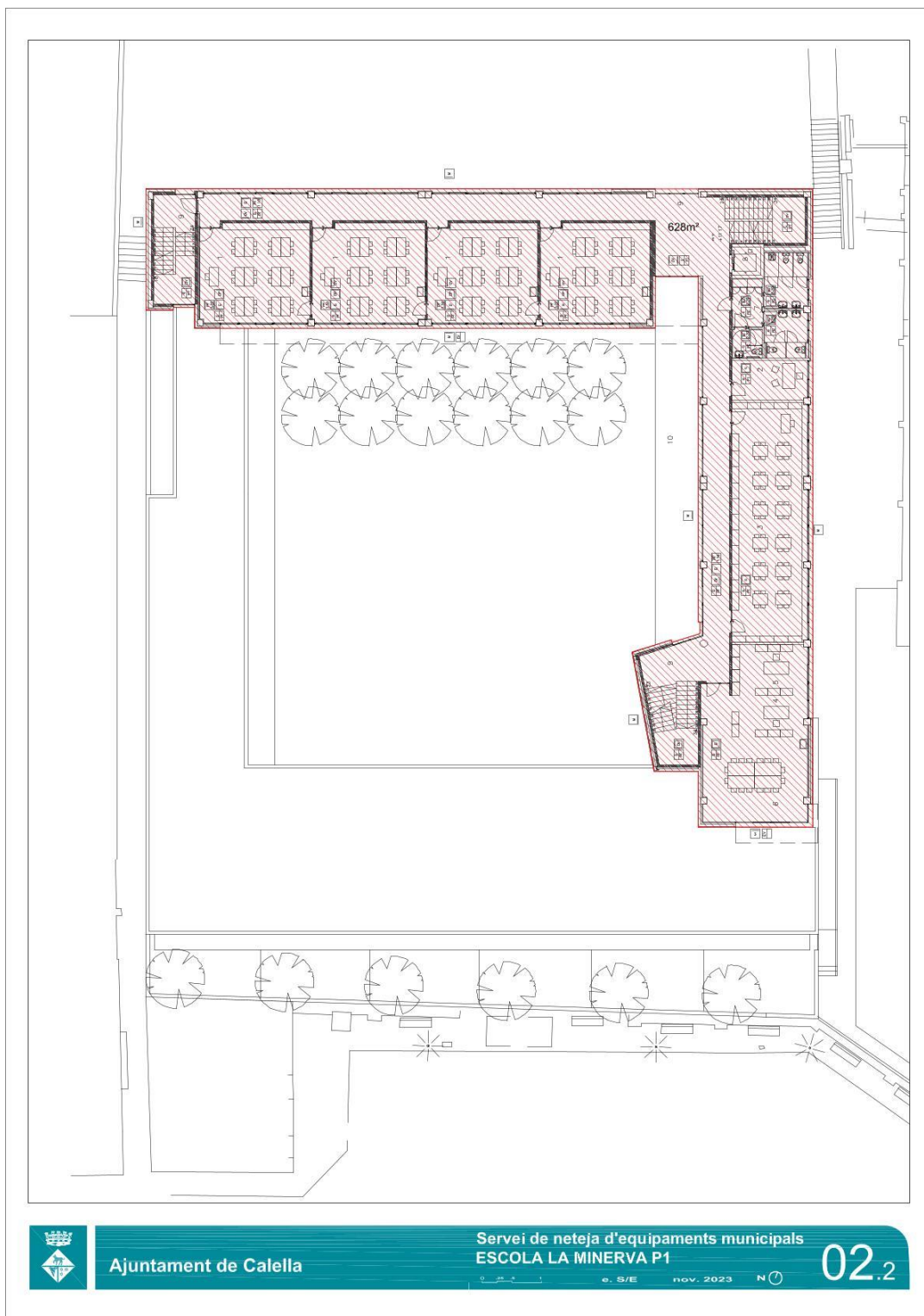

Aquest document és una còpia autèntica d'un document electrònic validable a:

Codi Segur de Validació **bdadb50a6eb4954885ec37202933d37001**

Uri de validació <https://carpetaciudadana.calella.cat/absis/idi/arx/idiarxabsaweb/asp/verificadorfirma.asp>

Metadades **Classificador:Altres -**





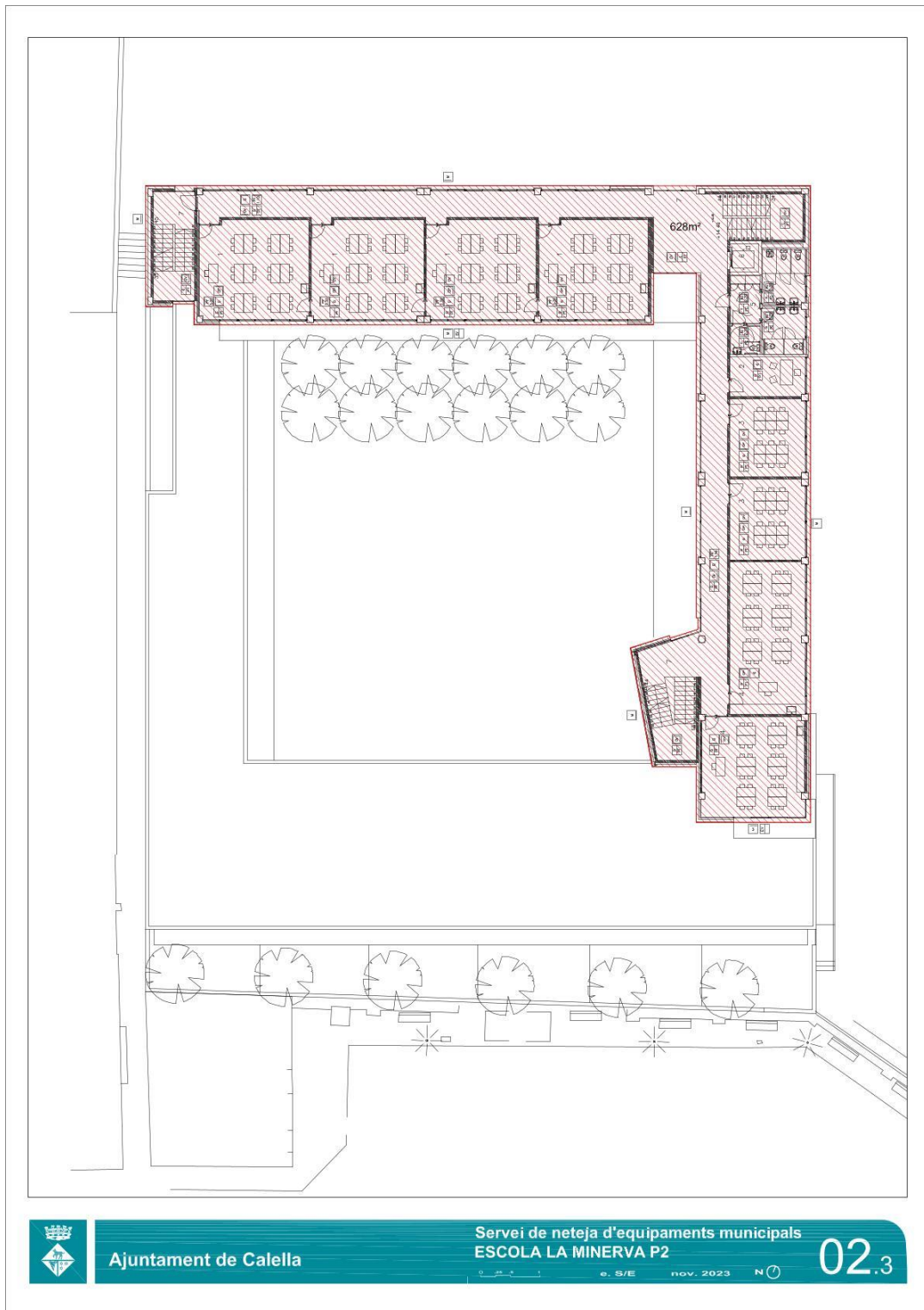

Aquest document és una còpia autèntica d'un document electrònic validable a:

Codi Segur de Validació **bdadb50a6eb4954885ec37202933d37001**

Uri de validació <https://carpetaciudadana.calella.cat/absis/idi/arx/idiarxabsaweb/asp/verificadorfirma.asp>

Metadades **Classificador:Altres -**



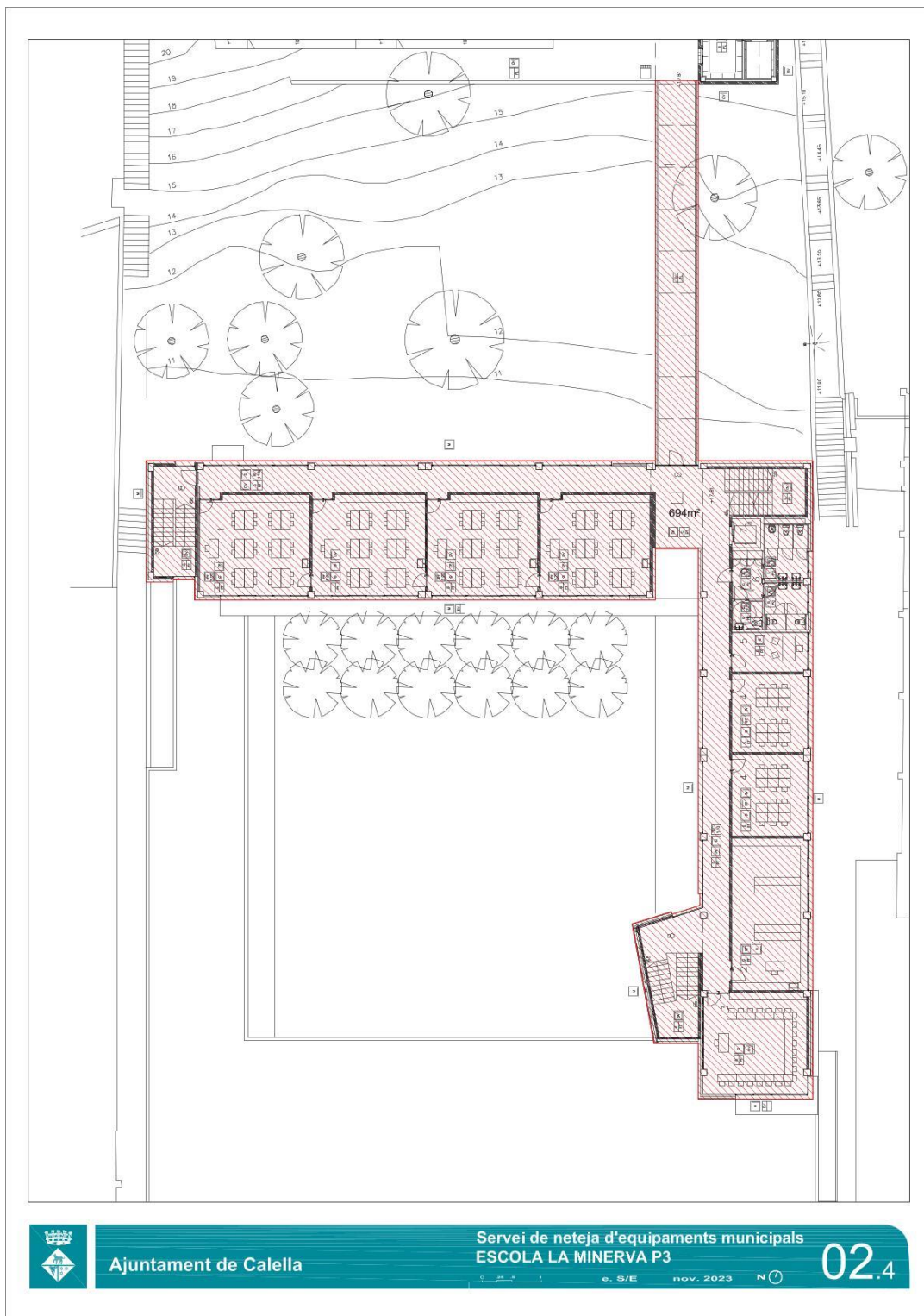

Ajuntament de Calella

Servei de neteja d'equipaments municipals  
ESCOLA LA MINERVA P3

02.4

0 2 4 6 m e. S/E nov. 2023 N



Aquest document és una còpia autèntica d'un document electrònic validable a:

Codi Segur de Validació **bdadb50a6eb4954885ec37202933d37001**

Uri de validació <https://carpetaciudadana.calella.cat/absis/idi/arx/idiarxabsaweb/asp/verificadorfirma.asp>

Metadades **Classificador:Altres -**



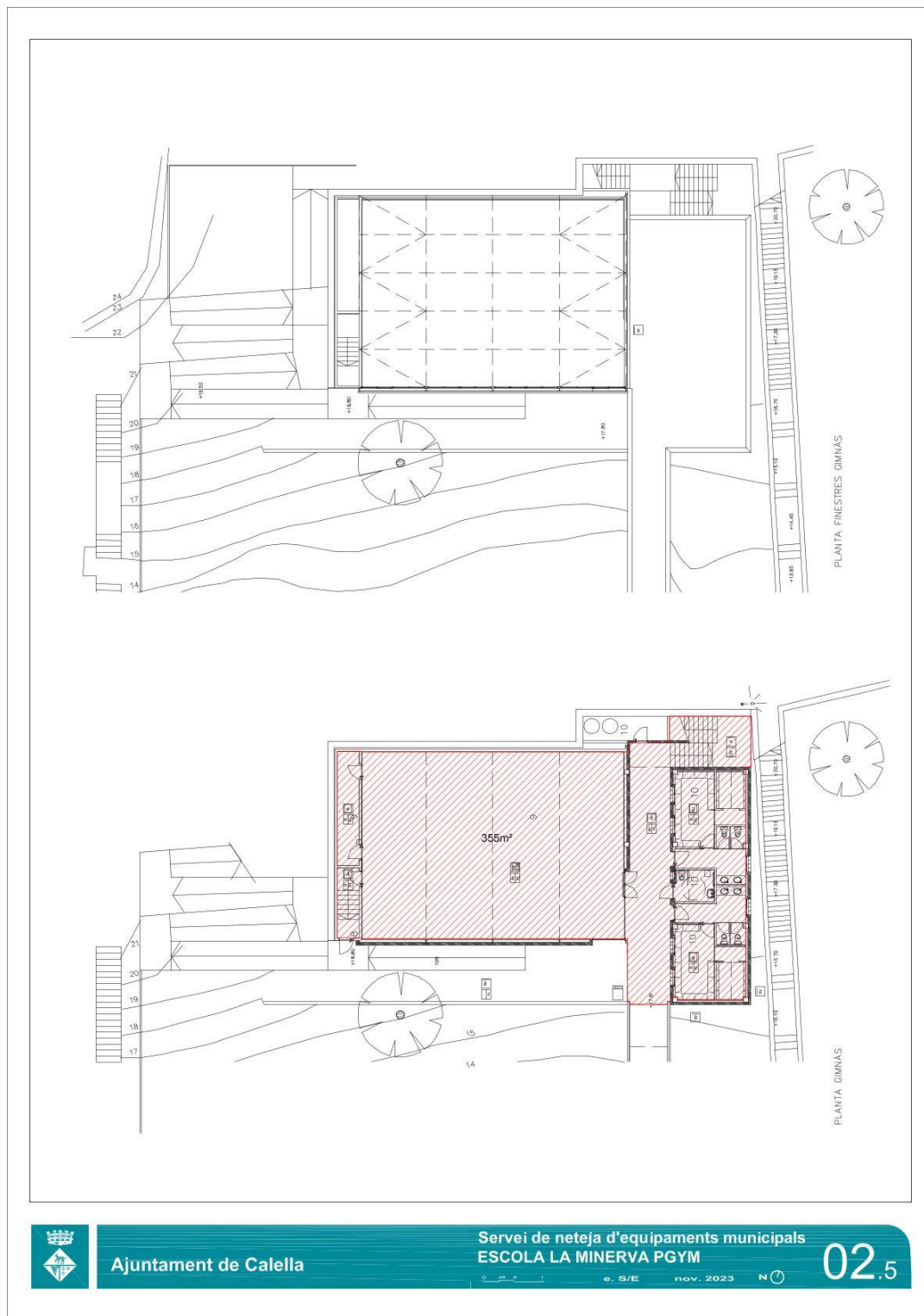

Aquest document és una còpia autèntica d'un document electrònic validable a:

Codi Segur de Validació **bdadb50a6eb4954885ec37202933d37001**

Uri de validació <https://carpetaciudadana.calella.cat/absis/idi/arx/idiarxabsaweb/asp/verificadorfirma.asp>

Metadades **Classificador:Altres -**





### 3. ESCOLA BRESSOL EL CARRILET

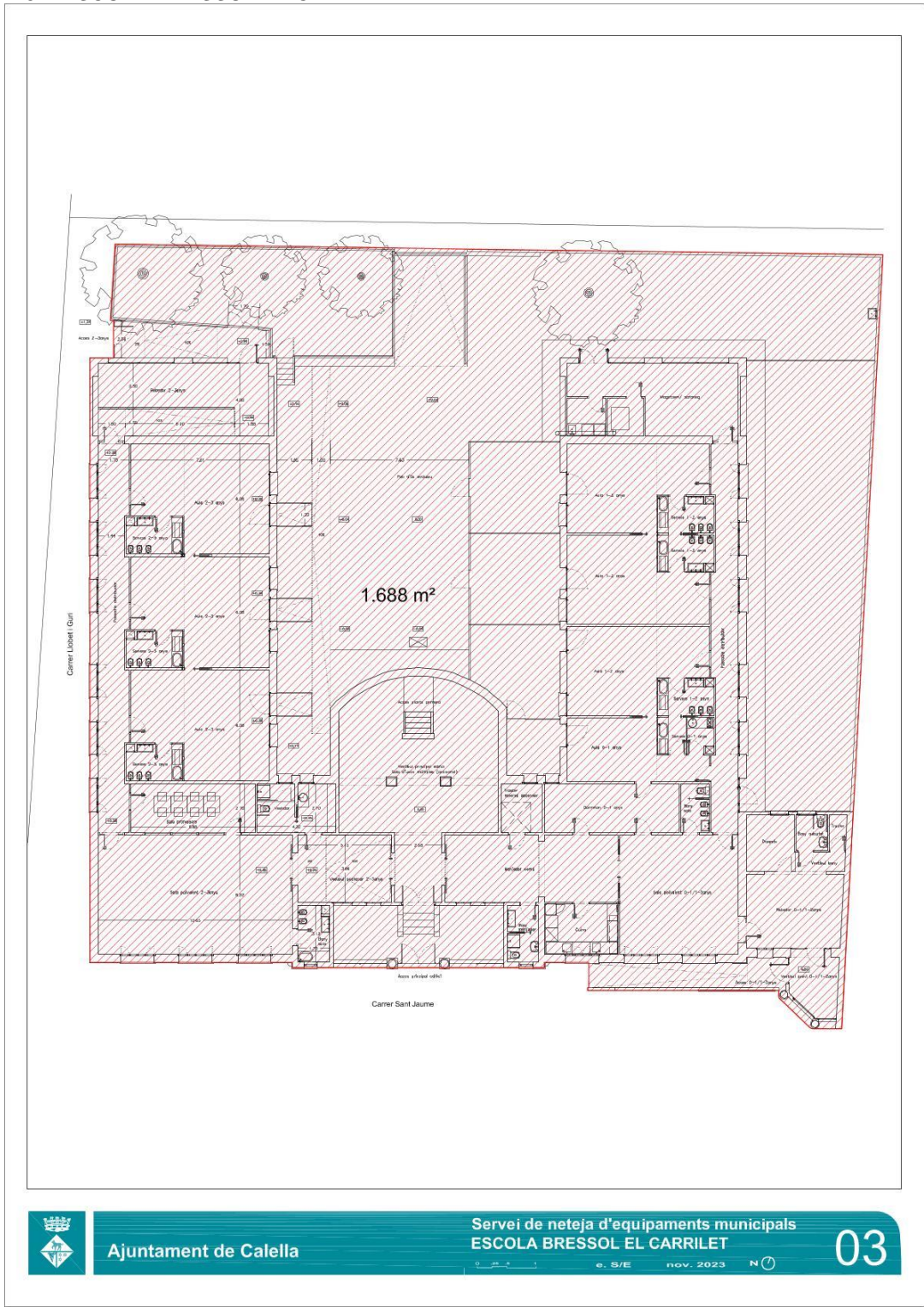

Pl. de l'Ajuntament, 9 · 08370 Calella (Barcelona)  
Tel. 93 766 30 30 · [www.calella.cat](http://www.calella.cat) · [www.calellabarcelona.com](http://www.calellabarcelona.com)

@ajcalella



Aquest document és una còpia autèntica d'un document electrònic validable a:		
Codi Segur de Validació	bdadb50a6eb4954885ec37202933d37001	
Uri de validació	<a href="https://carpetaciudadana.calella.cat/absis/idi/arx/idiarxabsaweb/asp/verificadorfirma.asp">https://carpetaciudadana.calella.cat/absis/idi/arx/idiarxabsaweb/asp/verificadorfirma.asp</a>	
Metadades	Classificador:Altres -	



#### 4. AJUNTAMENT NOU

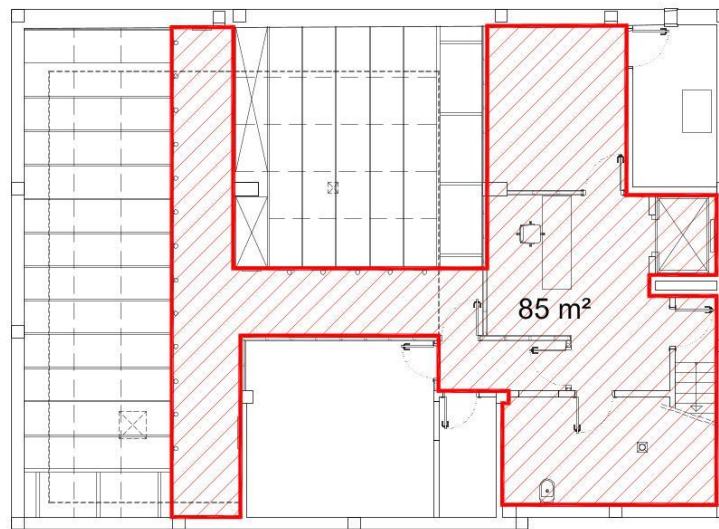

PLANTA SOTERRANI



Ajuntament de Calella

Servei de neteja d'equipaments municipals  
AJUNTAMENT PS

e. S/E nov. 2023

04.1

Aquest document és una còpia autèntica d'un document electrònic validable a:

Codi Segur de Validació **bdadb50a6eb4954885ec37202933d37001**

Uri de validació <https://carpetaciutadana.calella.cat/absis/idi/arx/idiarxabsaweb/asp/verificadorfirma.asp>

Metadades **Classificador:Altres -**



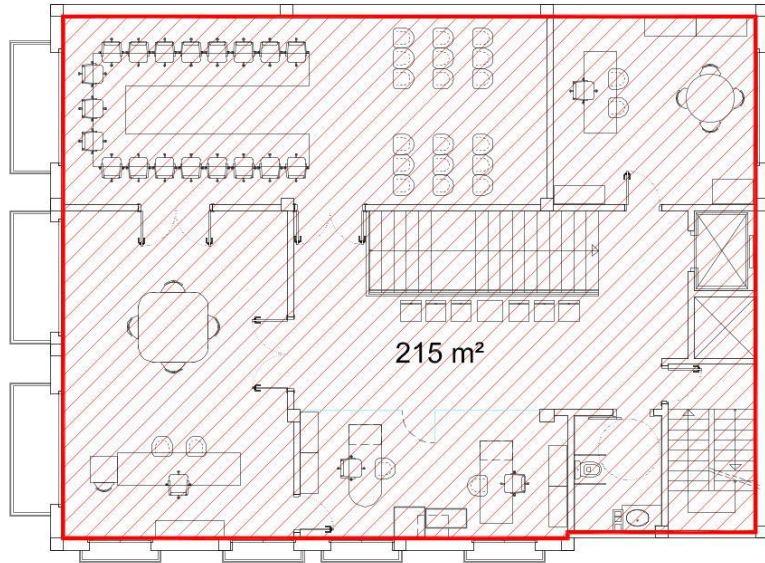

PLANTA PRIMERA

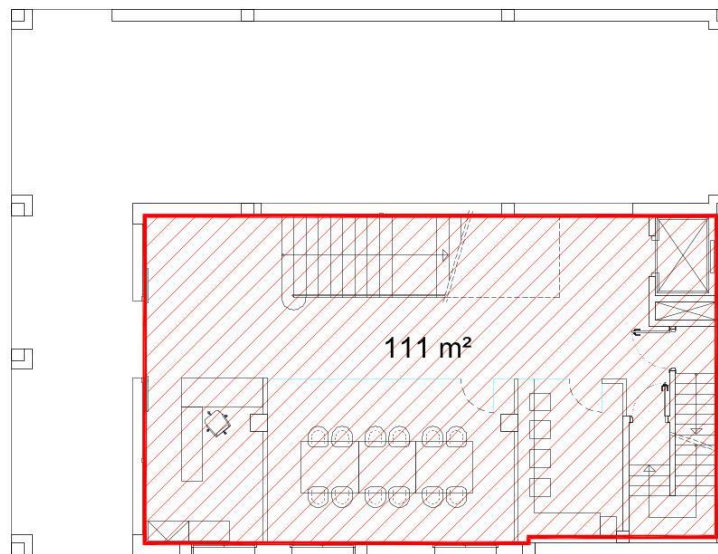

PLANTA BAIXA



Ajuntament de Calella

Servei de neteja d'equipaments municipals  
AJUNTAMENT PB I P1

e. S/E nov. 2023 N

04.2



Aquest document és una còpia autèntica d'un document electrònic validable a:

Codi Segur de Validació **bdadb50a6eb4954885ec37202933d37001**

Uri de validació <https://carpetaciudadana.calella.cat/absis/idi/arx/idiarxabsaweb/asp/verificadorfirma.asp>

Metadades **Classificador:Altres -**



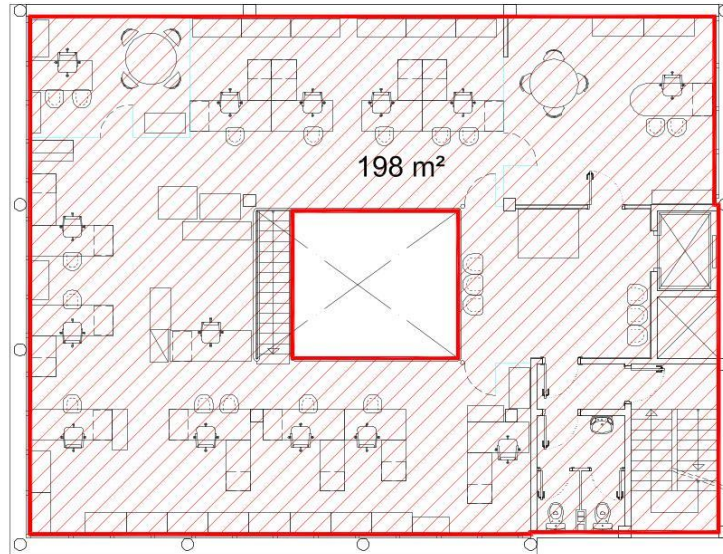

PLANTA TERCERA

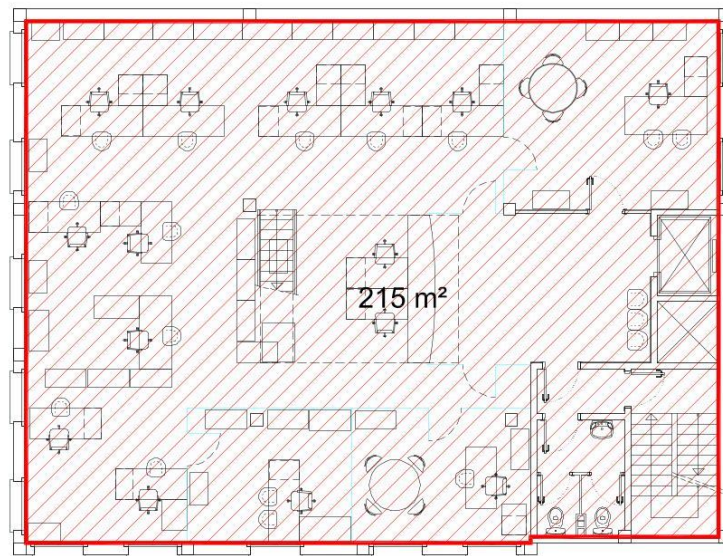

PLANTA SEGONA



Ajuntament de Calella

Servei de neteja d'equipaments municipals  
AJUNTAMENT P2 I P3

e. S/E nov. 2023 N

04.3



Aquest document és una còpia autèntica d'un document electrònic validable a:

Codi Segur de Validació **bdadb50a6eb4954885ec37202933d37001**

Uri de validació <https://carpetaciudadana.calella.cat/absis/idi/arx/idiarxabsaweb/asp/verificadorfirma.asp>

Metadades **Classificador:Altres -**





5. AJUNTAMENT VELL

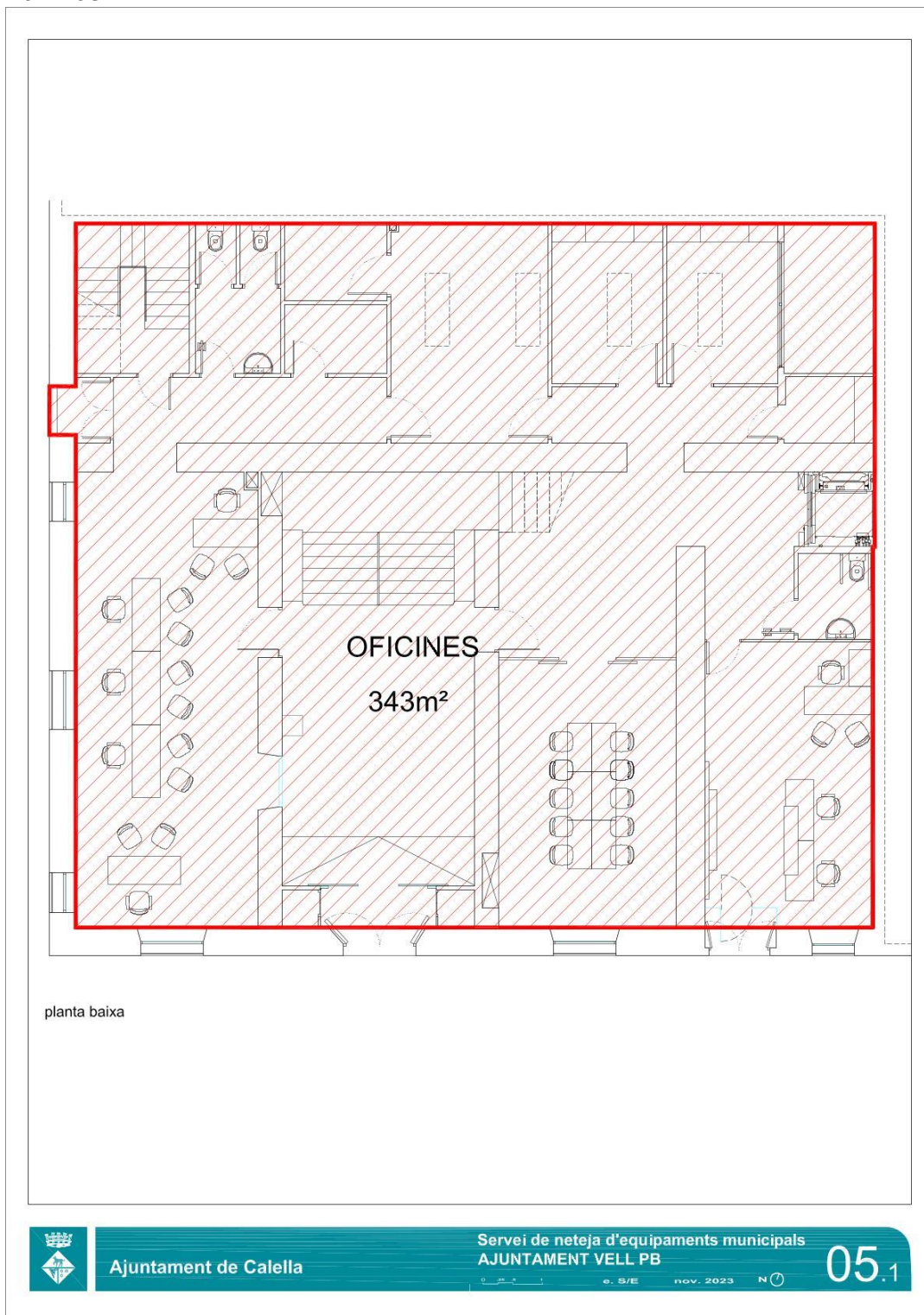

Aquest document és una còpia autèntica d'un document electrònic validable a:		
Codi Segur de Validació	bdadb50a6eb4954885ec37202933d37001	
Uri de validació	<a href="https://carpetaciudadana.calella.cat/absis/idi/arx/idiarxabsaweb/asp/verificadorfirma.asp">https://carpetaciudadana.calella.cat/absis/idi/arx/idiarxabsaweb/asp/verificadorfirma.asp</a>	
Metadades	Classificador:Altres -	





Aquest document és una còpia autèntica d'un document electrònic validable a:

Codi Segur de Validació **bdadb50a6eb4954885ec37202933d37001**

Uri de validació <https://carpetaciudadana.calella.cat/absis/idi/arx/idiarxabsaweb/asp/verificadorfirma.asp>

Metadades **Classificador:Altres -**





### 6. BIBLIOTECA

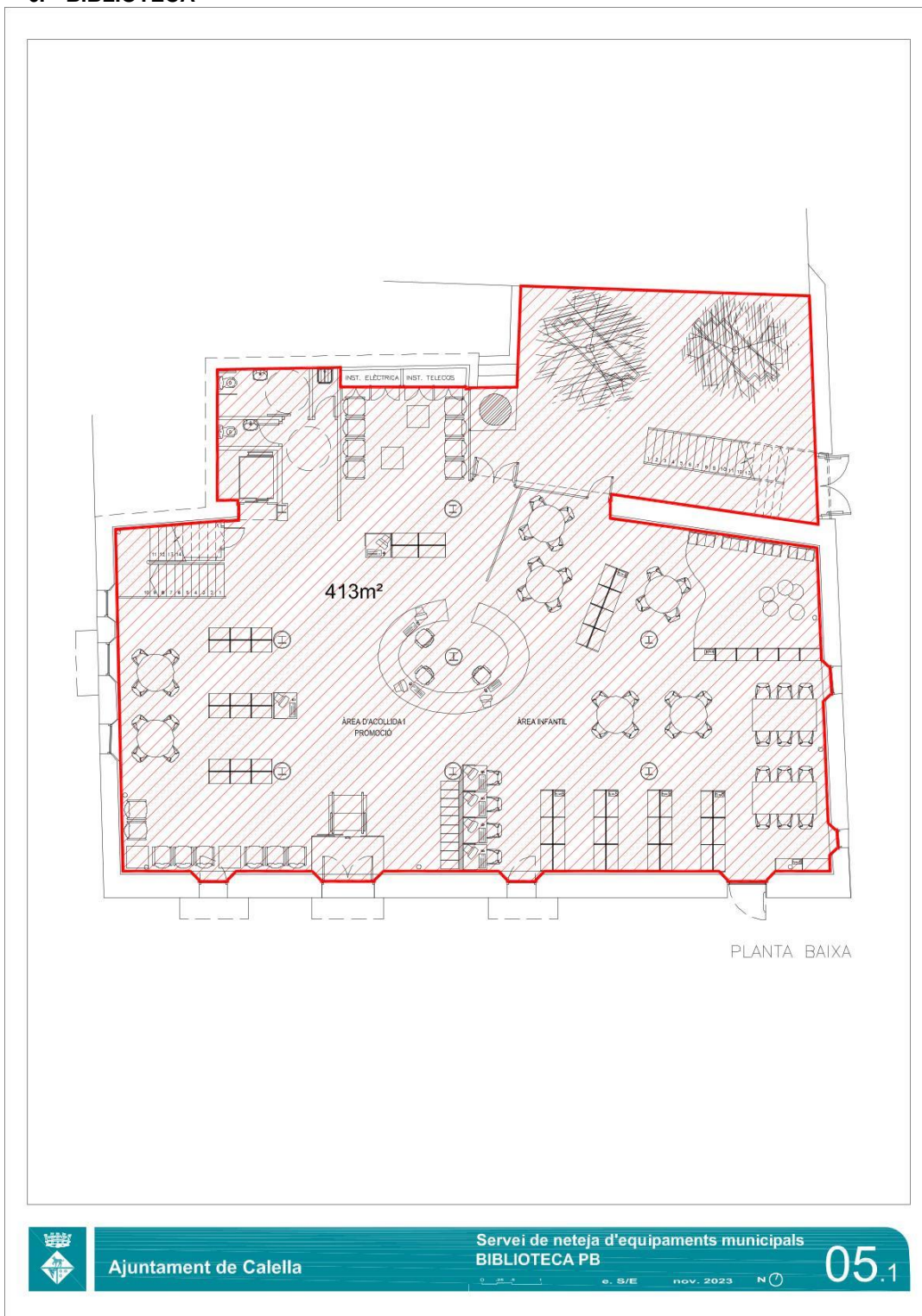

Aquest document és una còpia autèntica d'un document electrònic validable a:		
Codi Segur de Validació	bdadb50a6eb4954885ec37202933d37001	
Uri de validació	<a href="https://carpetaciudadana.calella.cat/absis/idi/arx/diarixabsaweb/asp/verificadorfirma.asp">https://carpetaciudadana.calella.cat/absis/idi/arx/diarixabsaweb/asp/verificadorfirma.asp</a>	
Metadades	Classificador:Altres -	

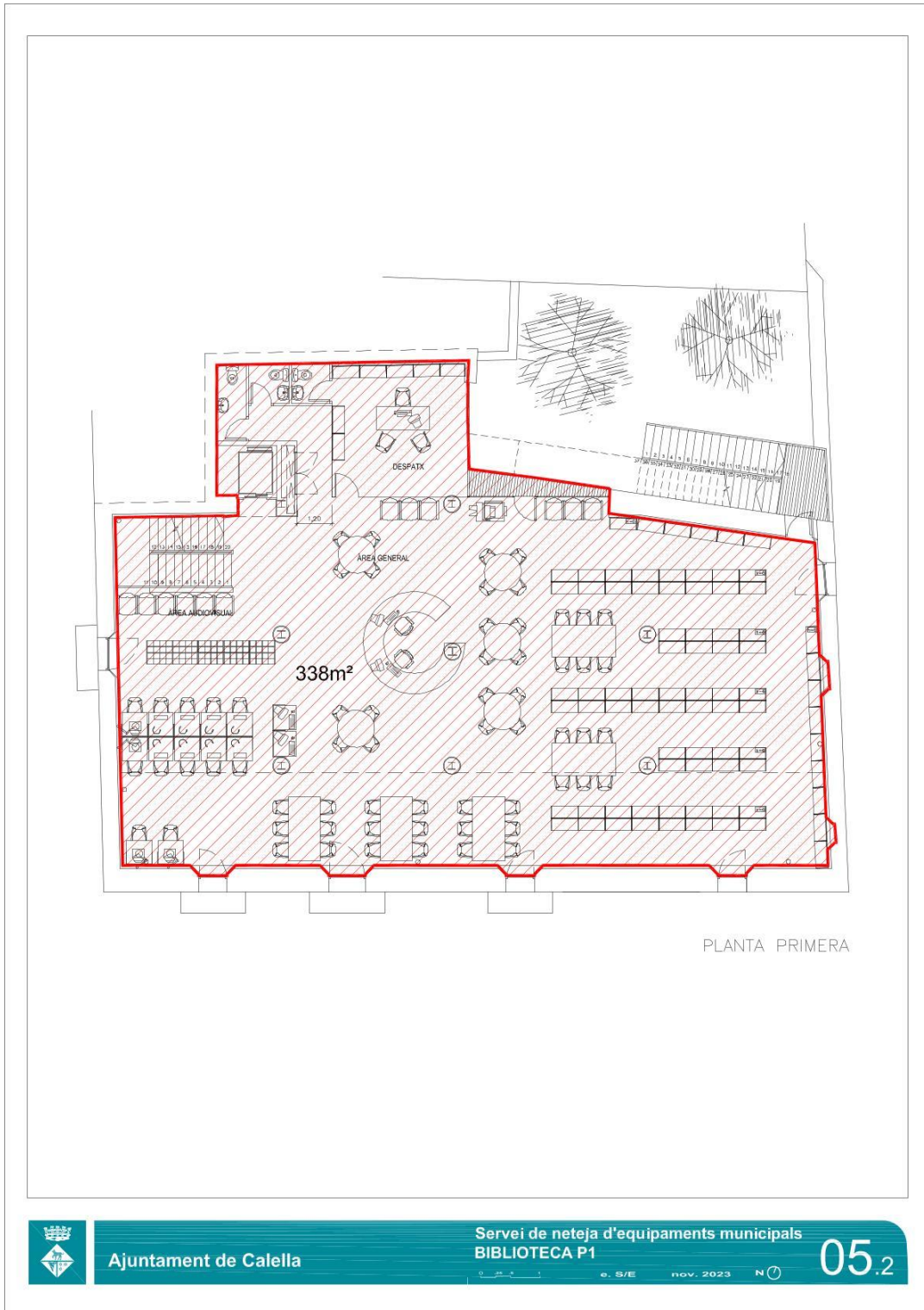

Aquest document és una còpia autèntica d'un document electrònic validable a:

Codi Segur de Validació **bdadb50a6eb4954885ec37202933d37001**

Uri de validació <https://carpetaciudadana.calella.cat/absis/idi/arx/idiarxabsaweb/asp/verificadorfirma.asp>

Metadades **Classificador:Altres -**



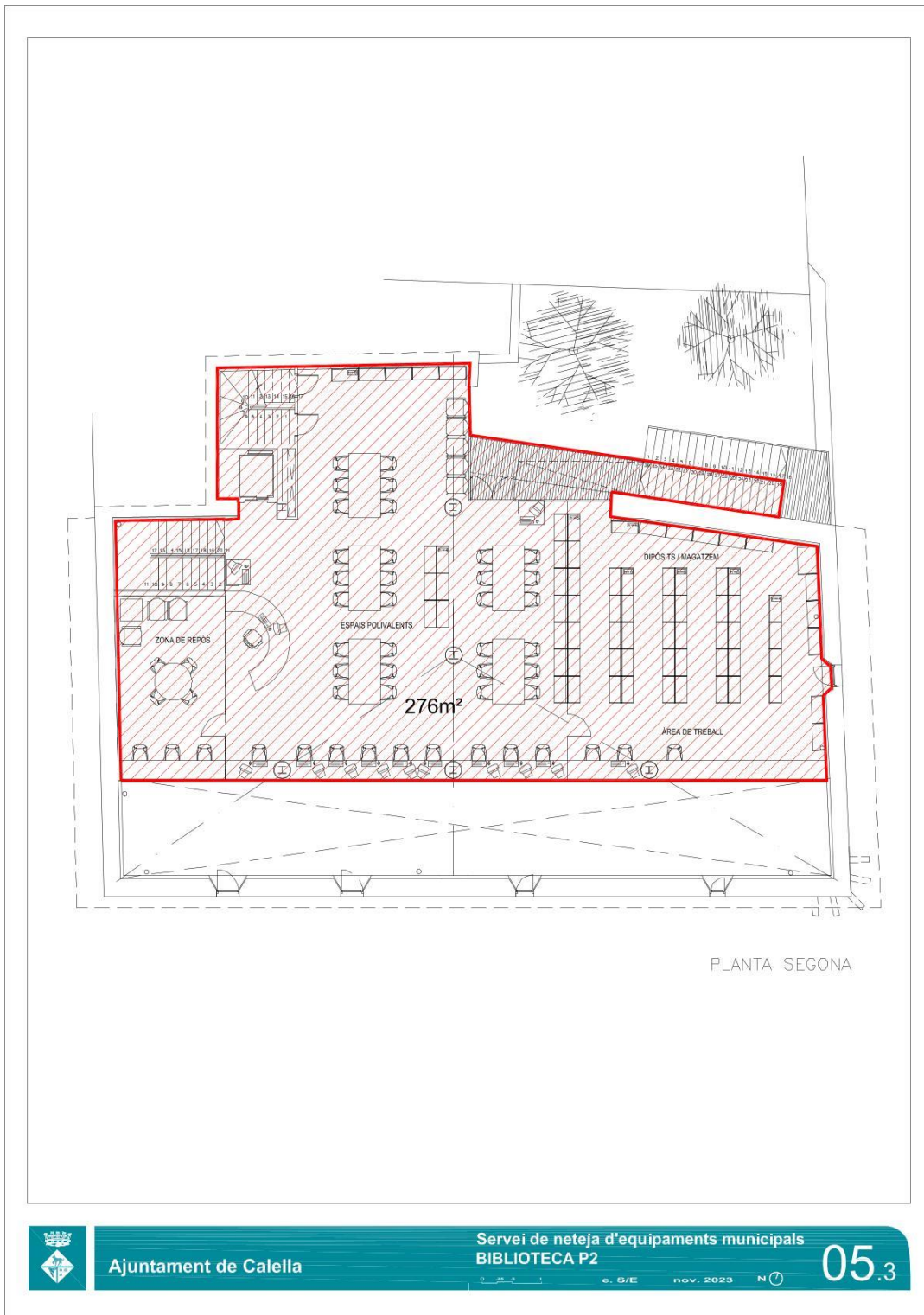

Aquest document és una còpia autèntica d'un document electrònic validable a:

Codi Segur de Validació **bdadb50a6eb4954885ec37202933d37001**

Uri de validació <https://carpetaciudadana.calella.cat/absis/idi/arx/diarixabsaweb/asp/verificadorfirma.asp>

Metadades **Classificador:Altres -**





7. MUSEU ARXIU

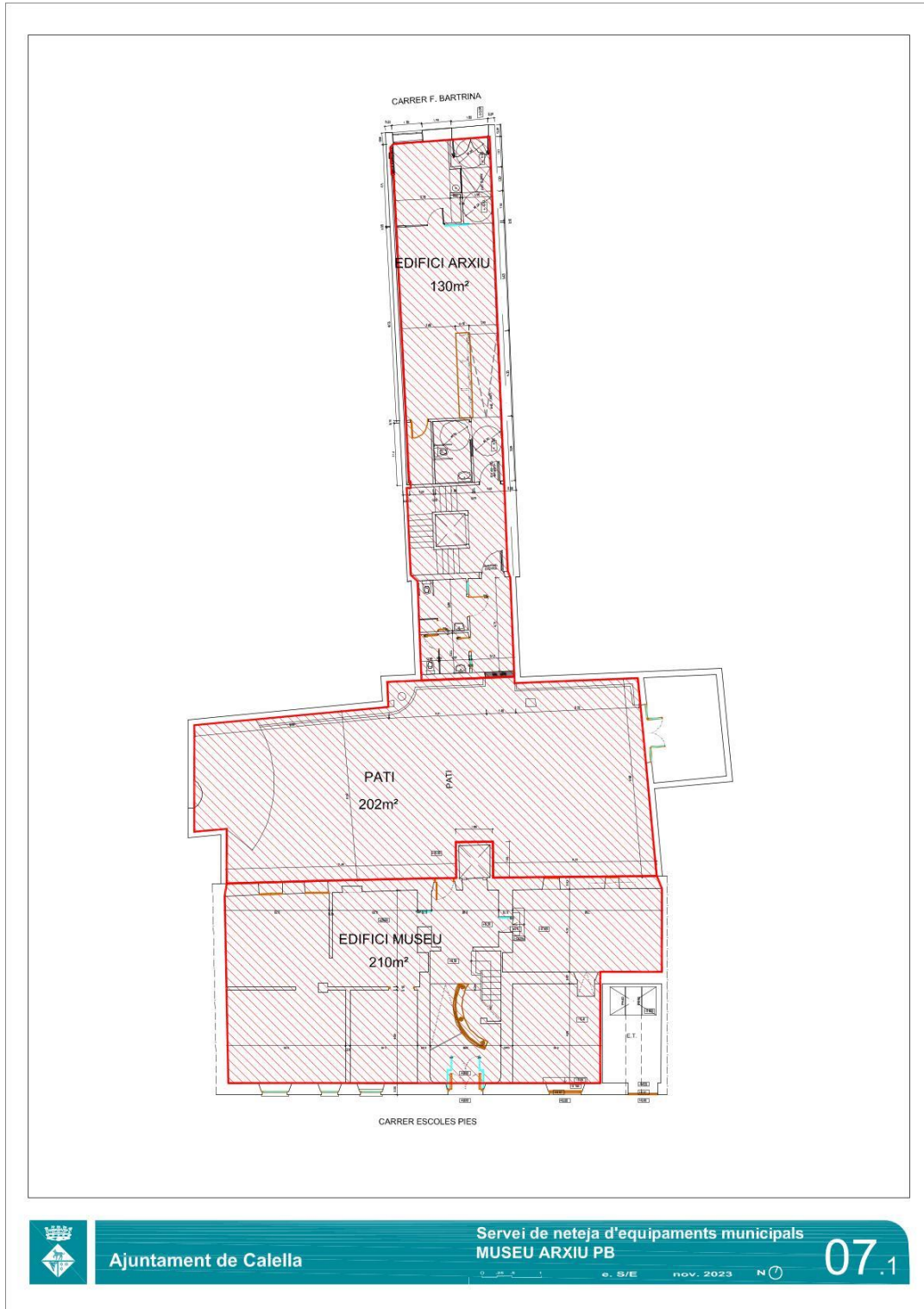

Ajuntament de Calella

Servei de neteja d'equipaments municipals  
MUSEU ARXIU PB

07.1



Aquest document és una còpia autèntica d'un document electrònic validable a:

Codi Segur de Validació bdadb50a6eb4954885ec37202933d37001

Uri de validació <https://carpetaciudadana.calella.cat/absis/idi/arx/idiarxabsaweb/asp/verificadorfirma.asp>

Metadades Classificador:Altres -



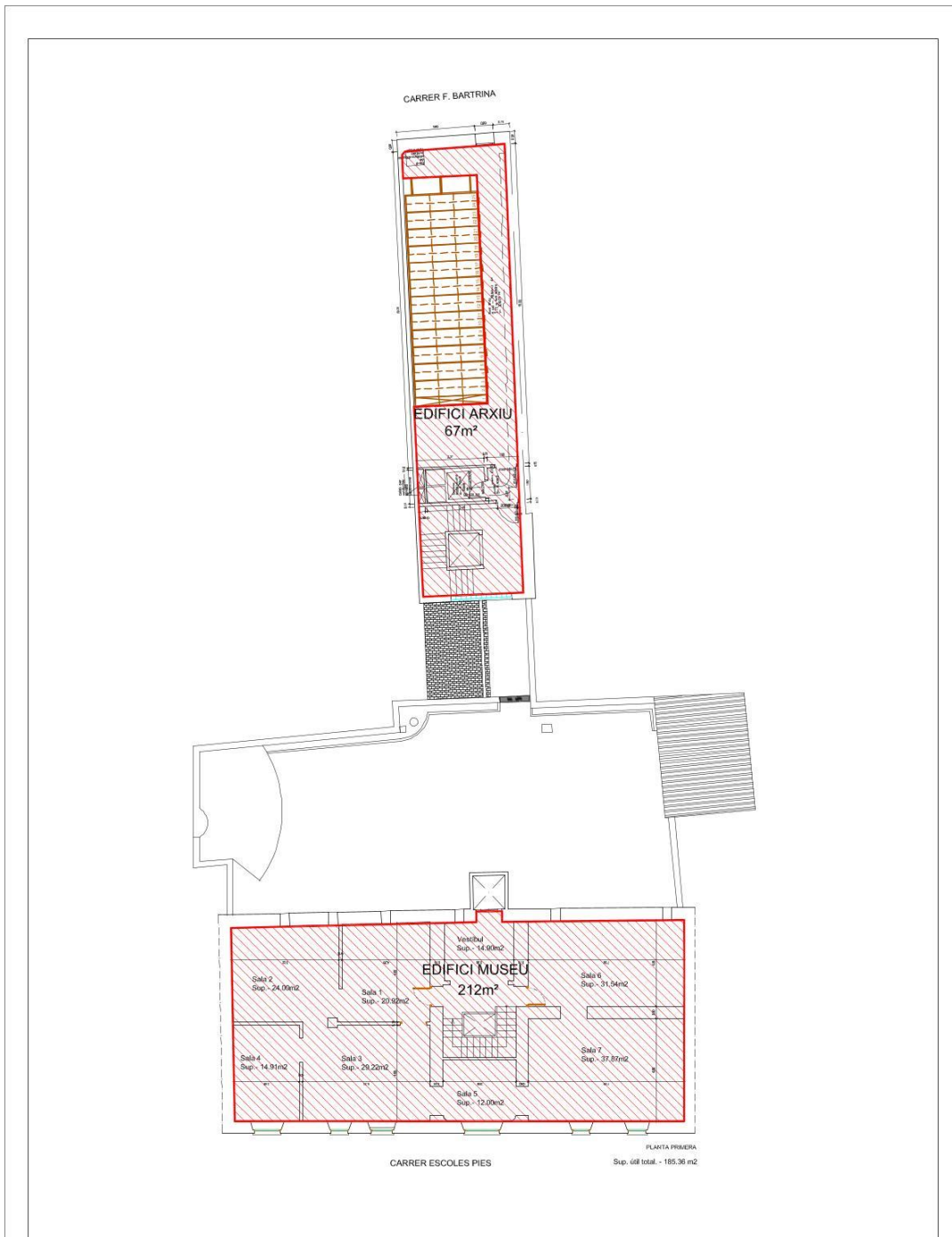

Aquest document és una còpia autèntica d'un document electrònic validable a:

Codi Segur de Validació bdadb50a6eb4954885ec37202933d37001

Uri de validació <https://carpetaciudadana.calella.cat/absis/idi/arx/idiarxabsaweb/asp/verificadorfirma.asp>

Metadades Classificador:Altres -



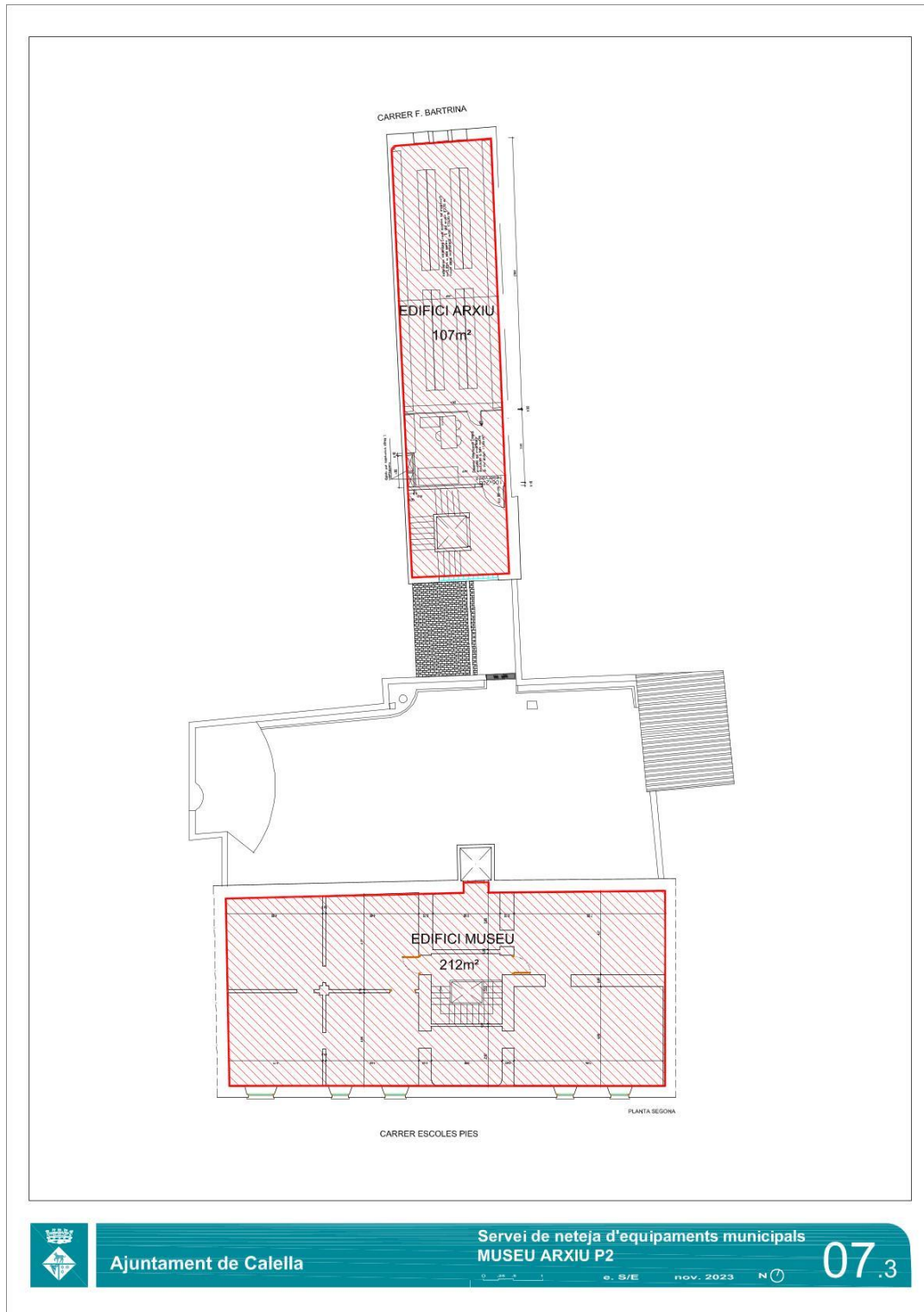

Aquest document és una còpia autèntica d'un document electrònic validable a:

Codi Segur de Validació bdadb50a6eb4954885ec37202933d37001

Uri de validació <https://carpetaciudadana.calella.cat/absis/idi/arx/idiarxabsaweb/asp/verificadorfirma.asp>

Metadades Classificador:Altres -



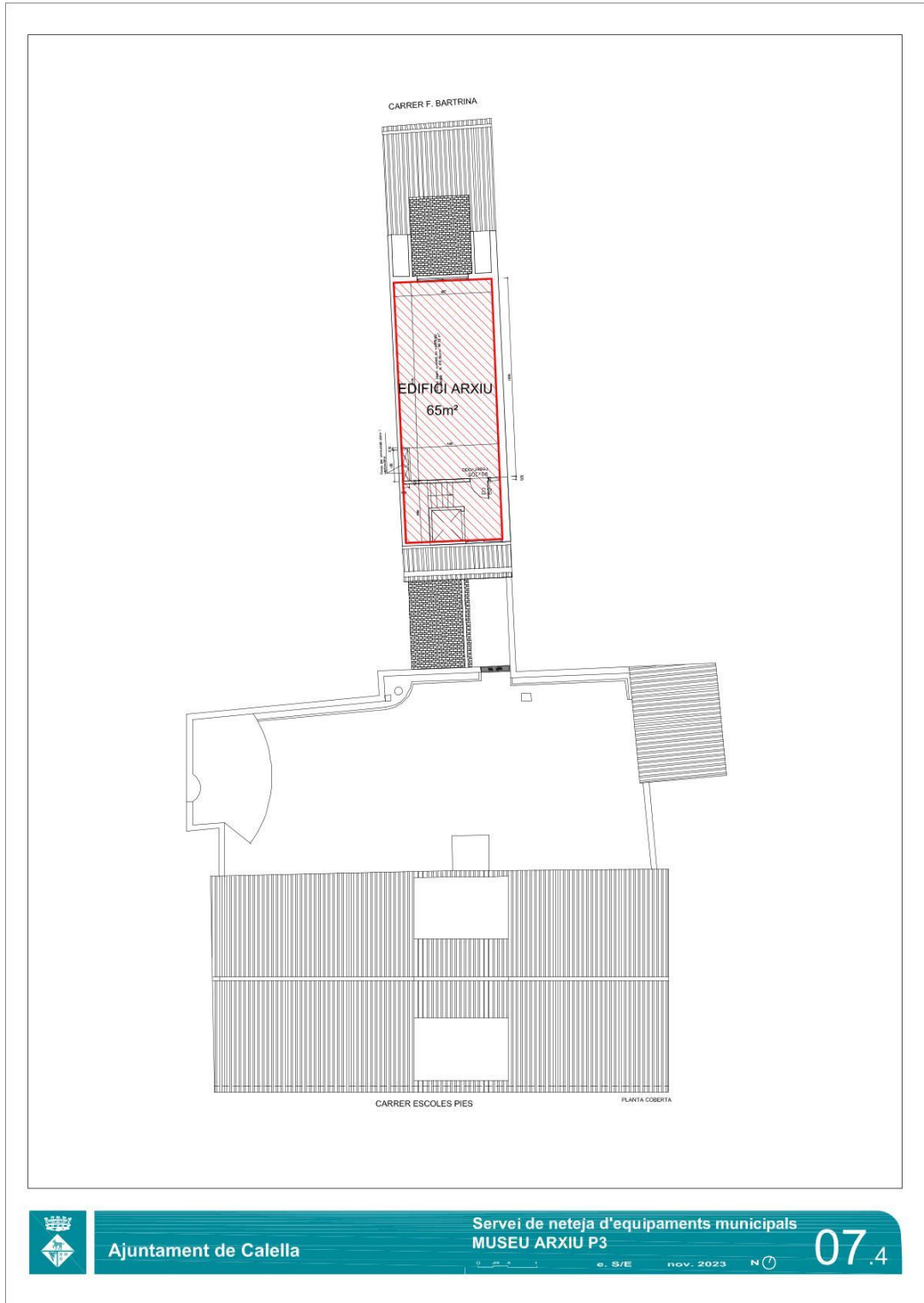

Aquest document és una còpia autèntica d'un document electrònic validable a:

Codi Segur de Validació: **bdadb50a6eb4954885ec37202933d37001**

Uri de validació: <https://carpetaciudadana.calella.cat/absis/idi/arx/idiarxabsaweb/asp/verificadorfirma.asp>

Metadades: **Classificador:Altres -**







8. FÀBRICA LLOBET-GURI

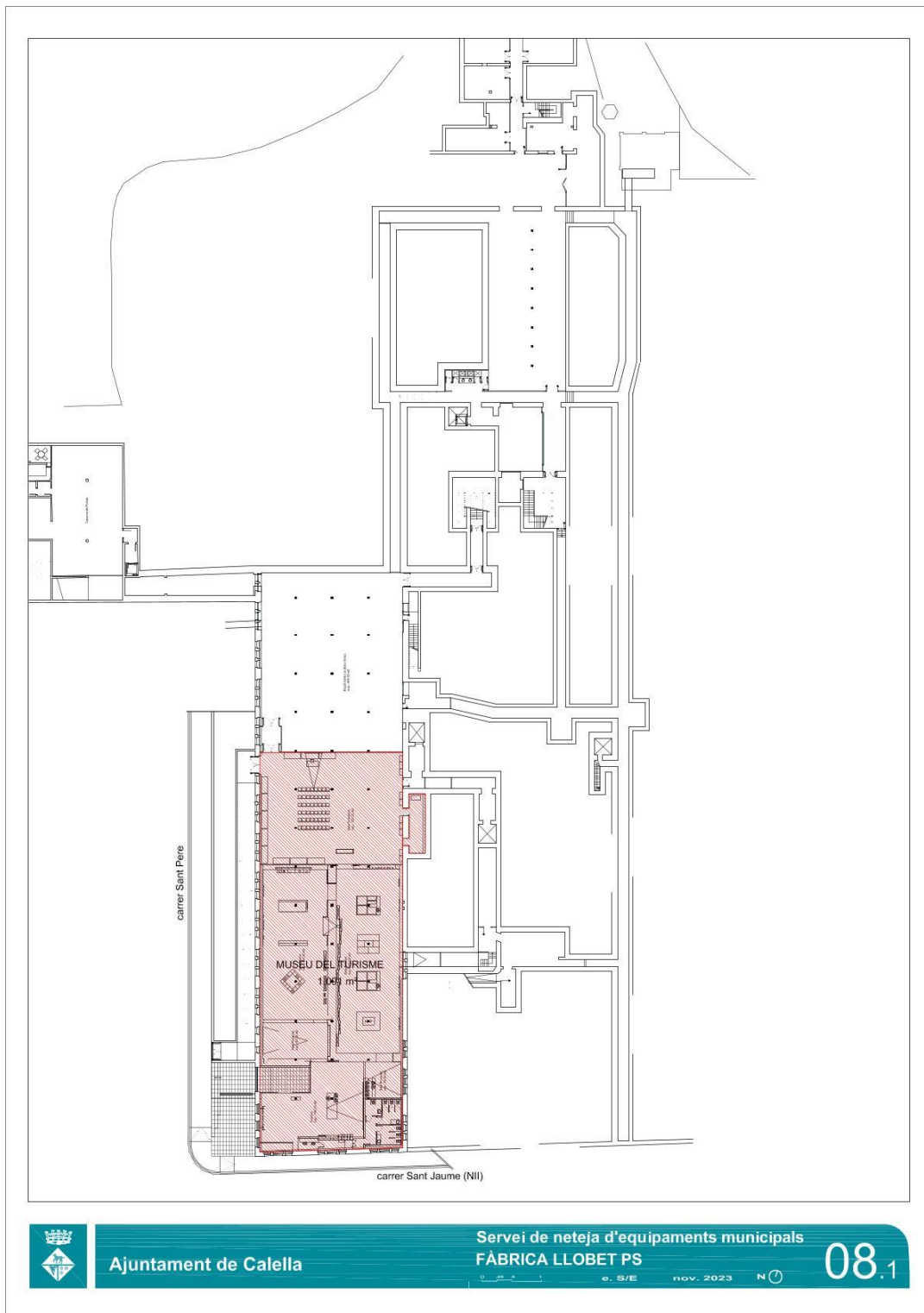

Aquest document és una còpia autèntica d'un document electrònic validable a:

Codi Segur de Validació **bdadb50a6eb4954885ec37202933d37001**

Uri de validació <https://carpetaciudadana.calella.cat/absis/idi/arx/idiarxabsaweb/asp/verificadorfirma.asp>

Metadades **Classificador:Altres -**



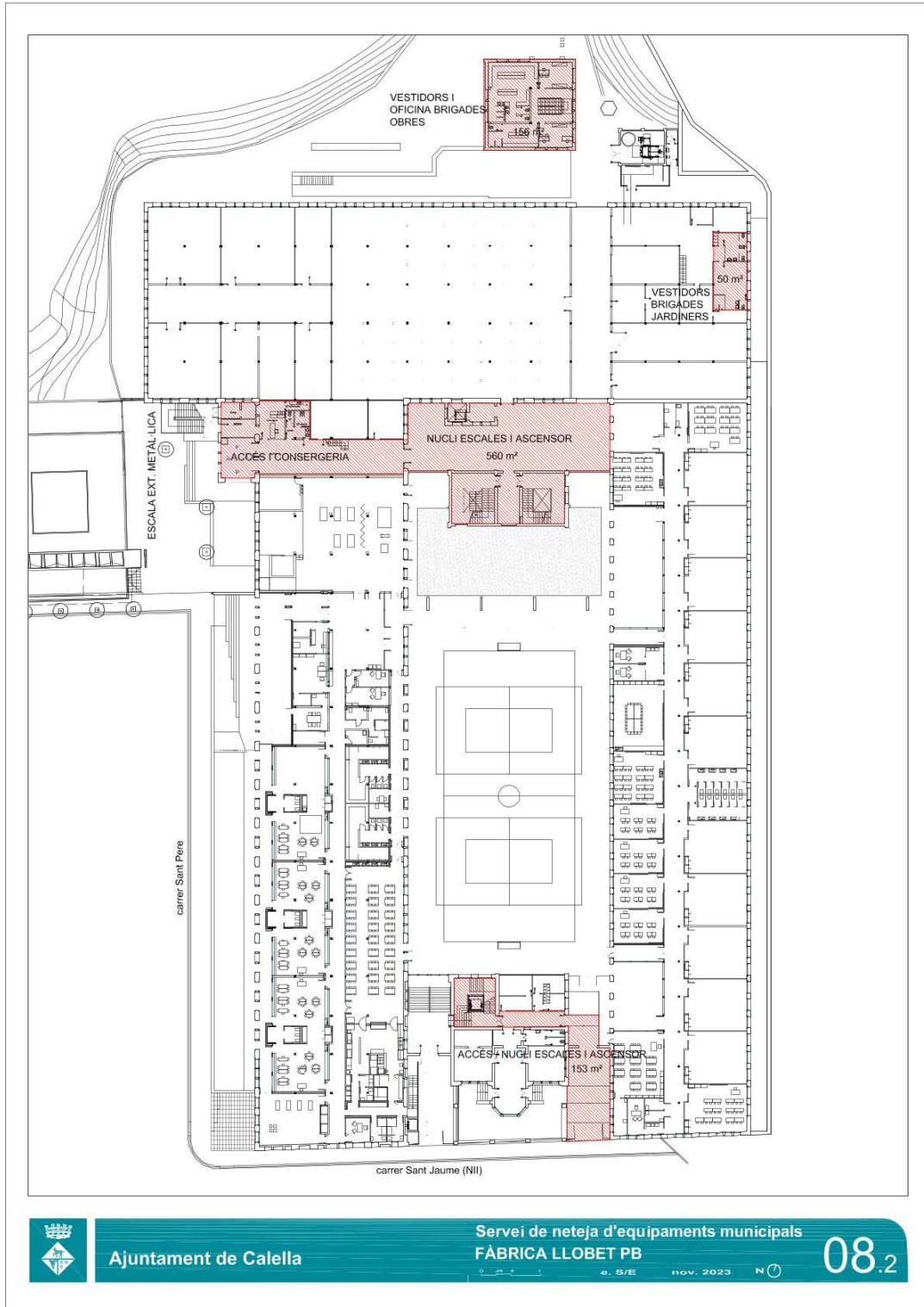

Ajuntament de Calella

Servei de neteja d'equipaments municipals  
FÀBRICA LLOBET PB

e. S/E nov. 2023 N

08.2



Aquest document és una còpia autèntica d'un document electrònic validable a:

Codi Segur de Validació bdadb50a6eb4954885ec37202933d37001

Uri de validació <https://carpetaciudadana.calella.cat/absis/idi/arx/idiarxabsaweb/asp/verificadorfirma.asp>

Metadades Classificador:Altres -



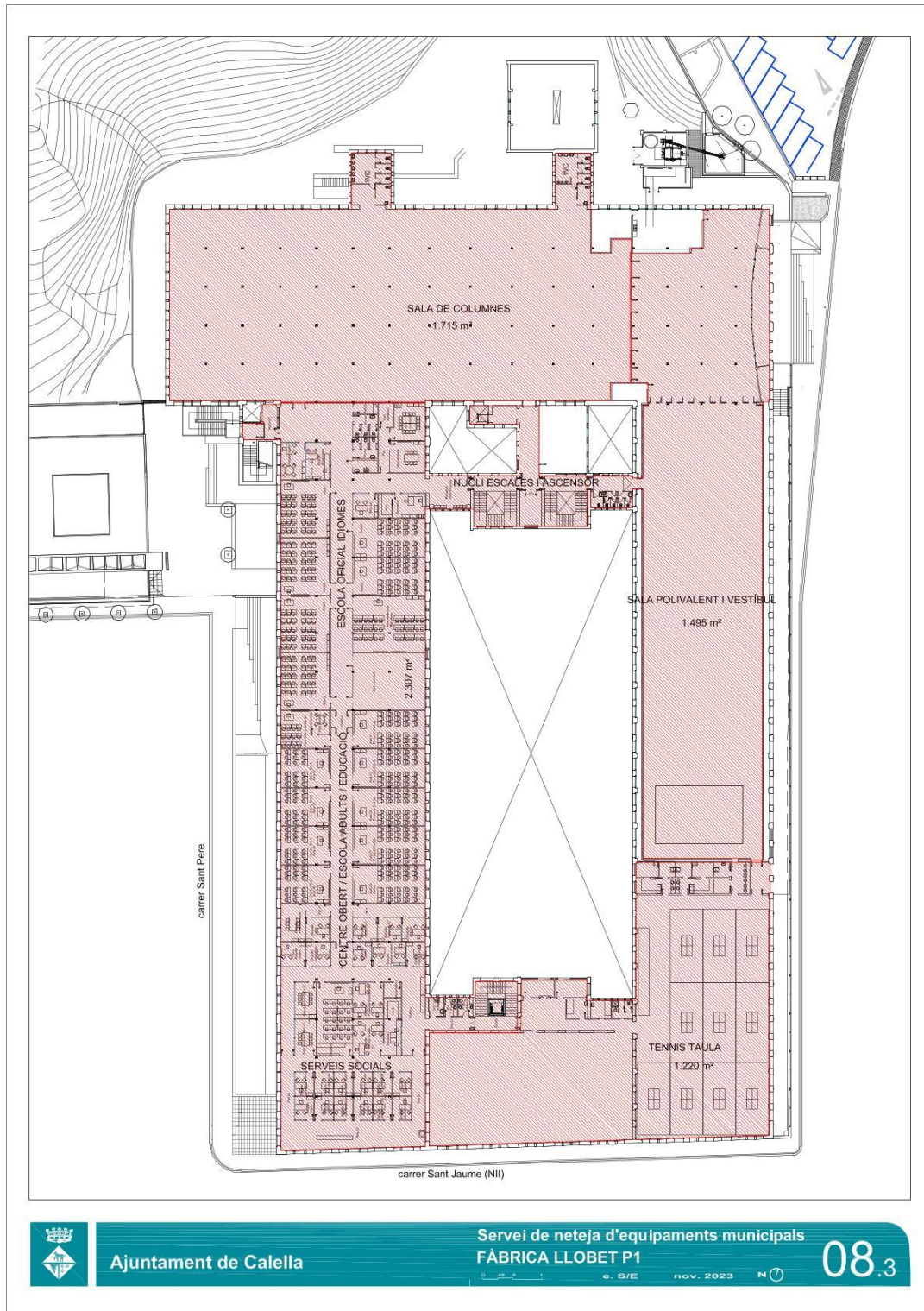

Ajuntament de Calella

Servei de neteja d'equipaments municipals  
FÀBRICA LLOBET P1

e. S/E nov. 2023 N

08.3



Aquest document és una còpia autèntica d'un document electrònic validable a:

Codi Segur de Validació bdadb50a6eb4954885ec37202933d37001

Uri de validació <https://carpetaciudadana.calella.cat/absis/idi/arx/idiarxabsaweb/asp/verificadorfirma.asp>

Metadades Classificador:Altres -



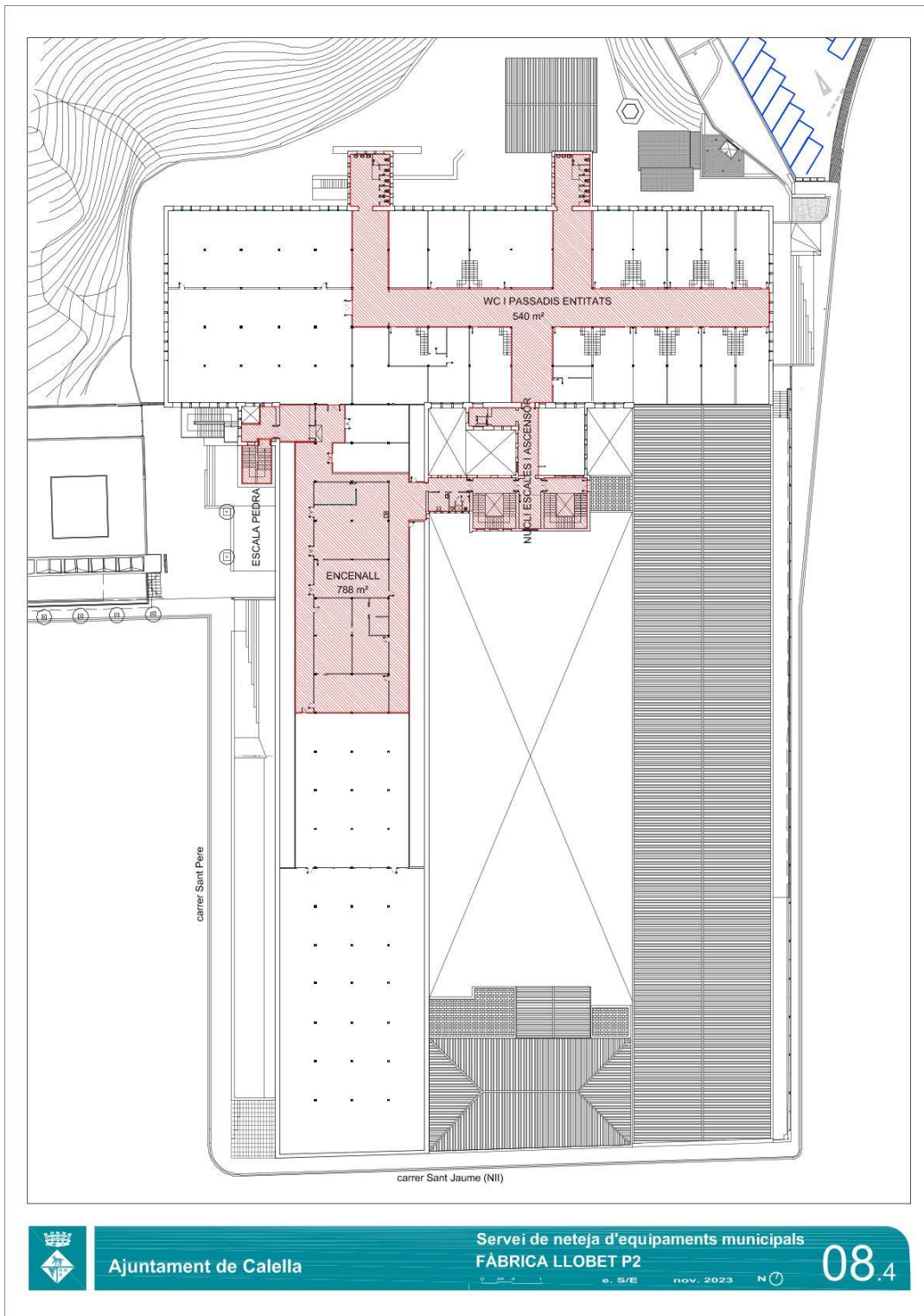

Ajuntament de Calella

Servei de neteja d'equipaments municipals  
FÀBRICA LLOBET P2

e. S/E nov. 2023 N

08.4



Aquest document és una còpia autèntica d'un document electrònic validable a:

Codi Segur de Validació **bdadb50a6eb4954885ec37202933d37001**

Uri de validació <https://carpetaciudadana.calella.cat/absis/idi/arx/idiarxabsaweb/asp/verificadorfirma.asp>

Metadades Classificador:Altres -





9. CASERNA POLICIA LOCAL

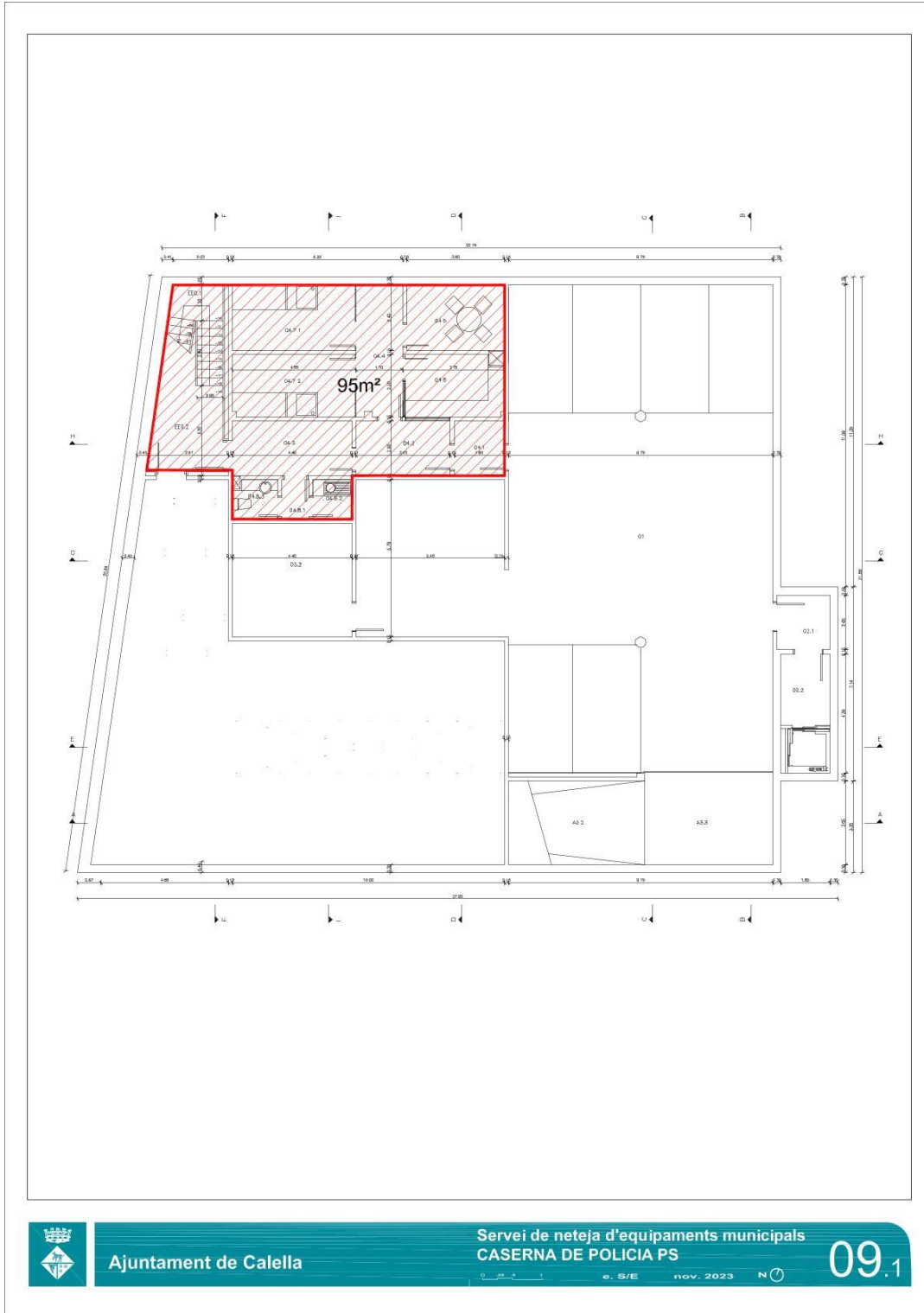

 Ajuntament de Calella
 
 Servei de neteja d'equipaments municipals  
 CASERNA DE POLICIA PS
 09.1



Aquest document és una còpia autèntica d'un document electrònic validable a:

Codi Segur de Validació **bdadb50a6eb4954885ec37202933d37001**

Uri de validació <https://carpetaciudadana.calella.cat/absis/idi/arx/diarixsaweb/asp/verificadorfirma.asp>

Metadades **Classificador:Altres -**



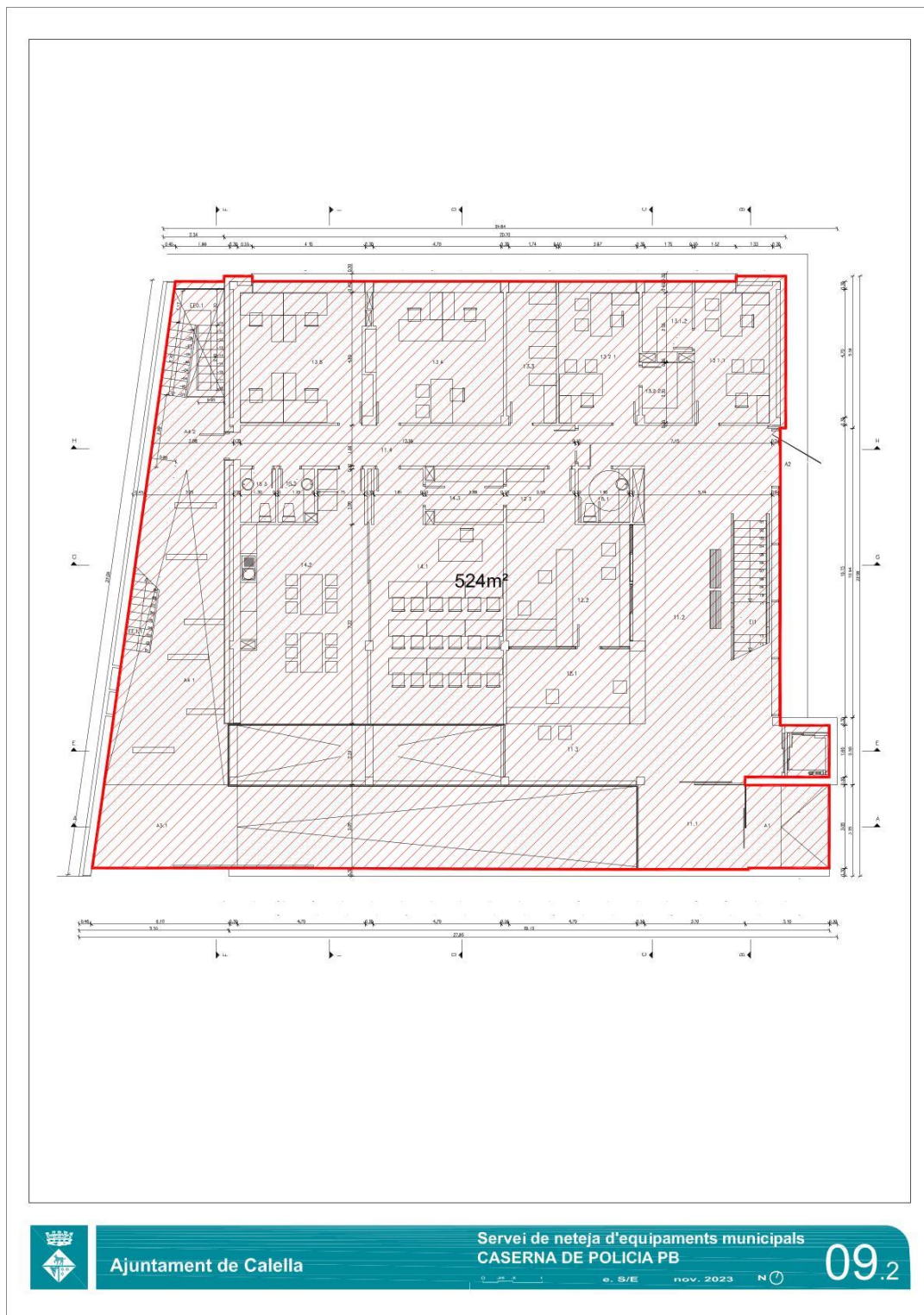

Aquest document és una còpia autèntica d'un document electrònic validable a:

Codi Segur de Validació **bdadb50a6eb4954885ec37202933d37001**

Uri de validació <https://carpetaciudadana.calella.cat/absis/idi/arx/diarixabsaweb/asp/verificadorfirma.asp>

Metadades **Classificador:Altres -**



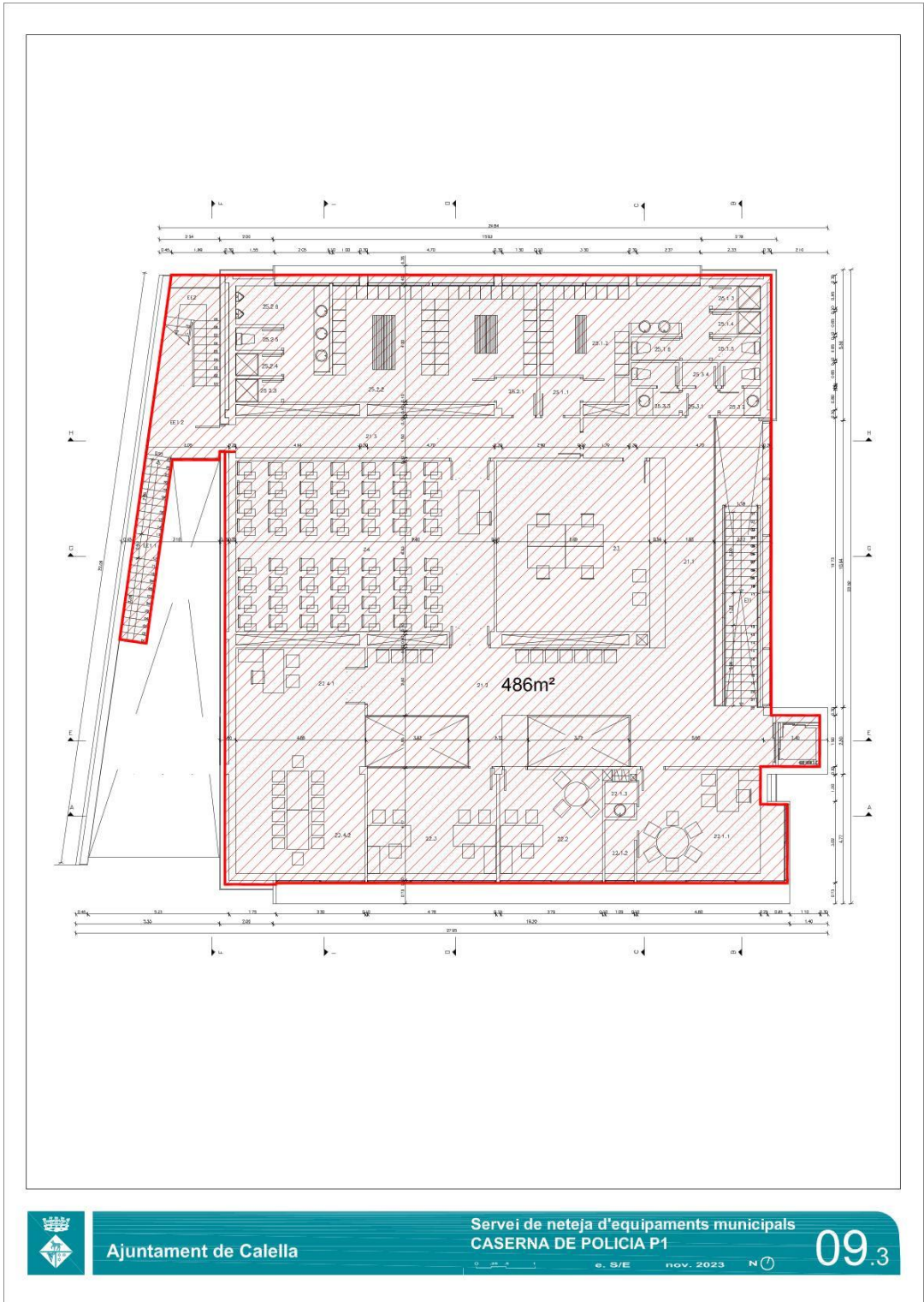

Aquest document és una còpia autèntica d'un document electrònic validable a:

Codi Segur de Validació: **bdadb50a6eb4954885ec37202933d37001**

Uri de validació: <https://carpetaciudadana.calella.cat/absis/idi/arx/idiarxabsaweb/asp/verificadorfirma.asp>

Metadades: **Classificador:Altres -**





10. CAN SALETA

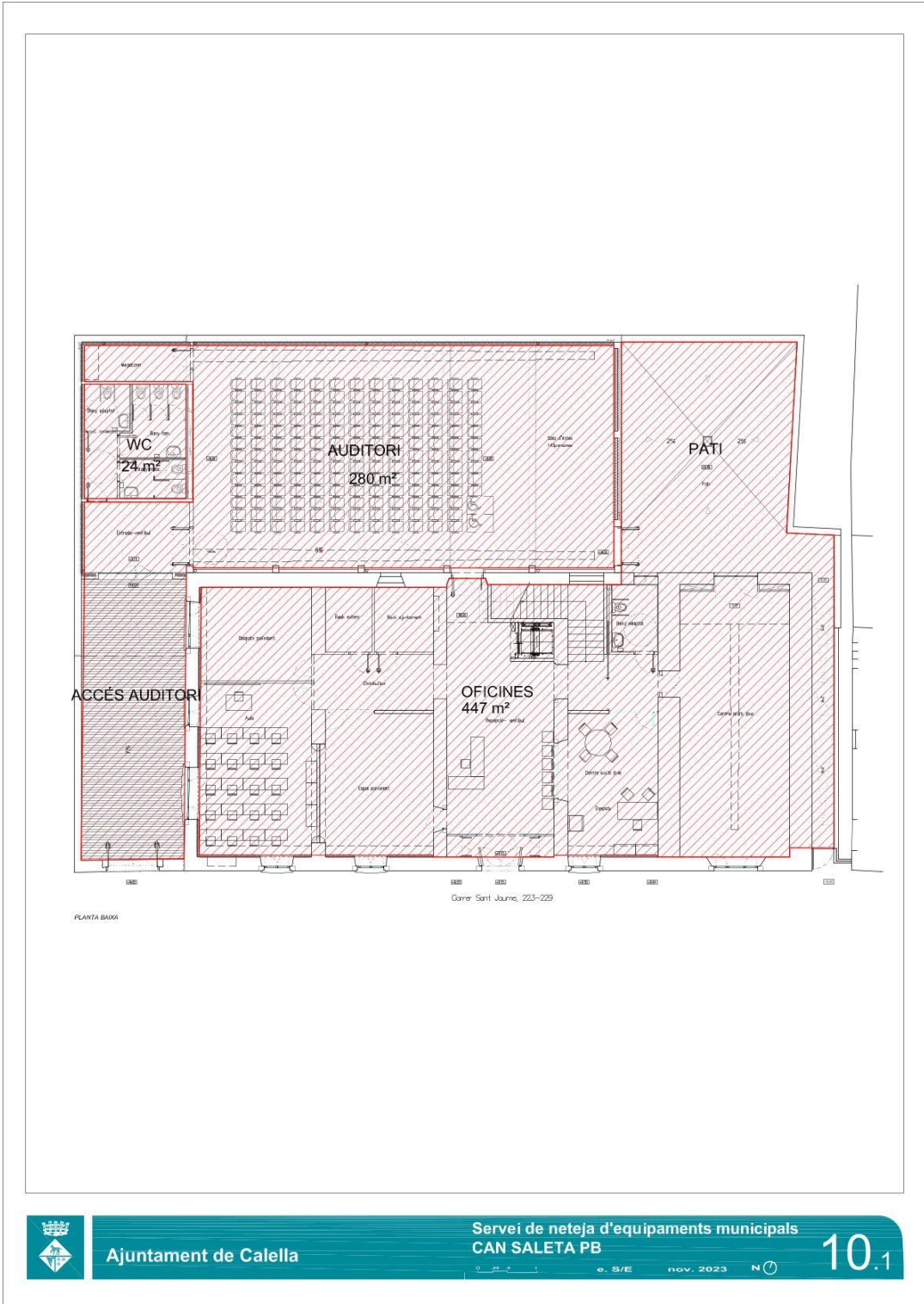

Aquest document és una còpia autèntica d'un document electrònic validable a:	
Codi Segur de Validació	bdadb50a6eb4954885ec37202933d37001
Uri de validació	<a href="https://carpetaciudadana.calella.cat/absis/idi/arx/diarixabsaweb/asp/verificadorfirma.asp">https://carpetaciudadana.calella.cat/absis/idi/arx/diarixabsaweb/asp/verificadorfirma.asp</a>
Metadades	Classificador:Altres -





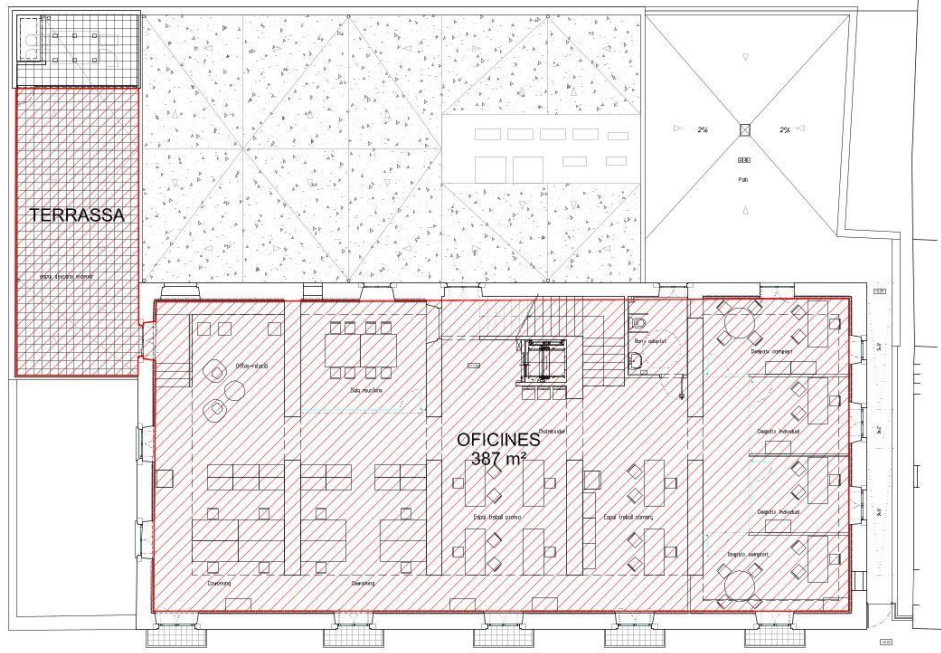

Aquest document és una còpia autèntica d'un document electrònic validable a:

Codi Segur de Validació **bdadb50a6eb4954885ec37202933d37001**

Uri de validació <https://carpetaciudadana.calella.cat/absis/idi/arx/idiarxabsaweb/asp/verificadorfirma.asp>

Metadades **Classificador:Altres -**



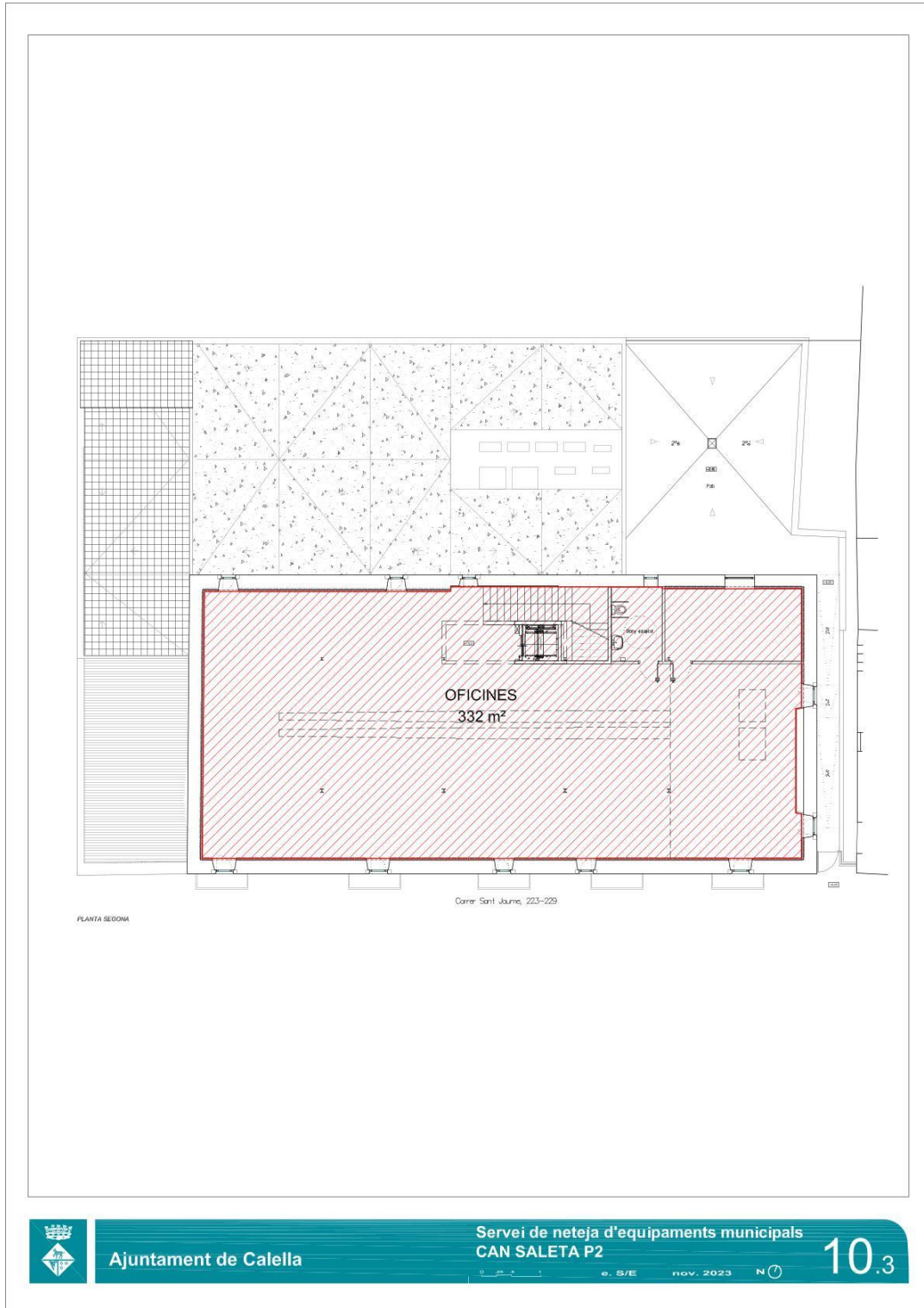

Aquest document és una còpia autèntica d'un document electrònic validable a:

Codi Segur de Validació **bdadb50a6eb4954885ec37202933d37001**

Uri de validació <https://carpetaciudadana.calella.cat/absis/idi/arx/idiarxabsaweb/asp/verificadorfirma.asp>

Metadades **Classificador:Altres -**





11. OFICINA DE TURISME

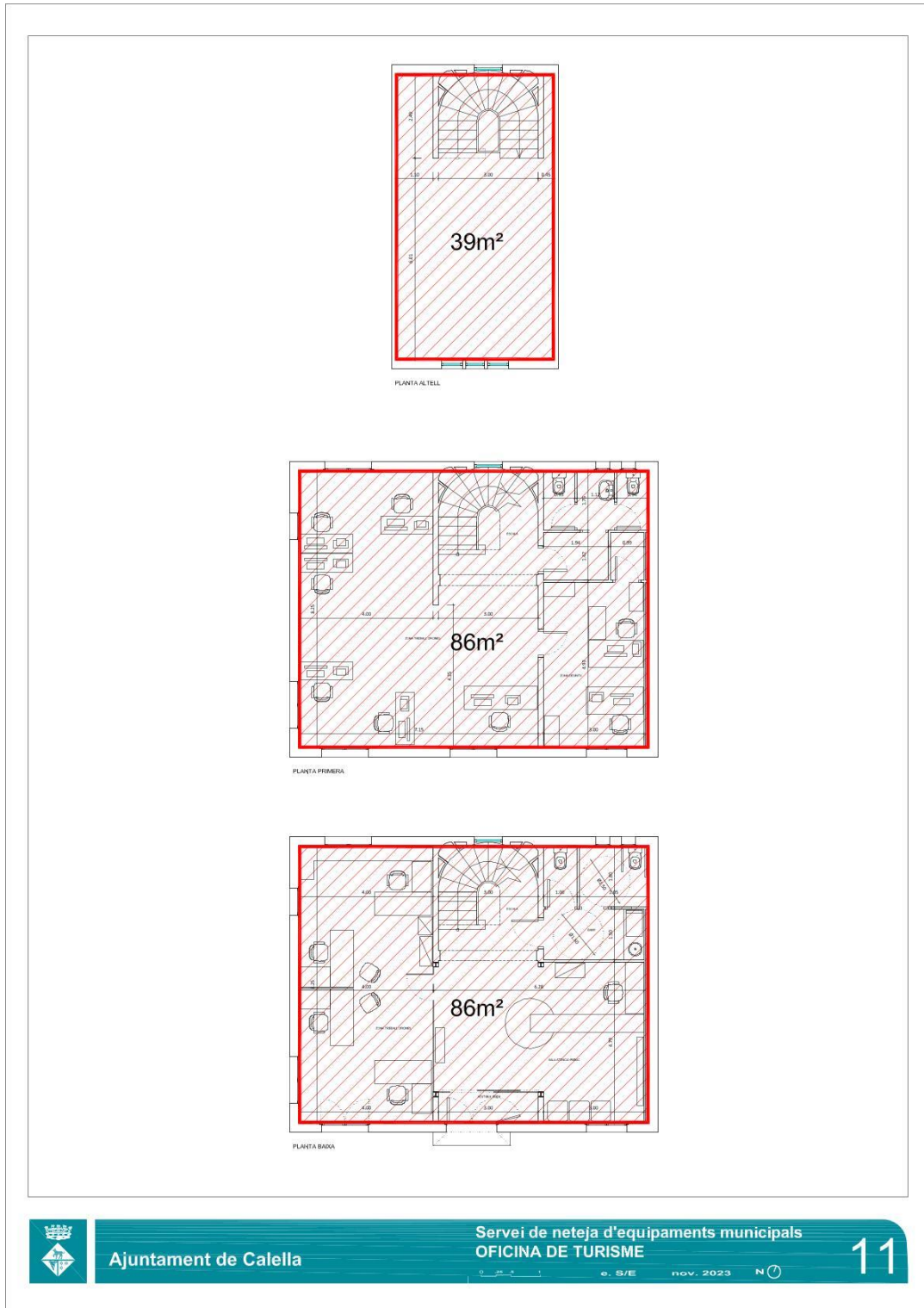

Aquest document és una còpia autèntica d'un document electrònic validable a:

Codi Segur de Validació **bdadb50a6eb4954885ec37202933d37001**

Uri de validació <https://carpetaciudadana.calella.cat/absis/idi/arx/idiarxabsaweb/asp/verificadorfirma.asp>

Metadades **Classificador:Altres -**





12. MÒDUL RENFE - TURISME

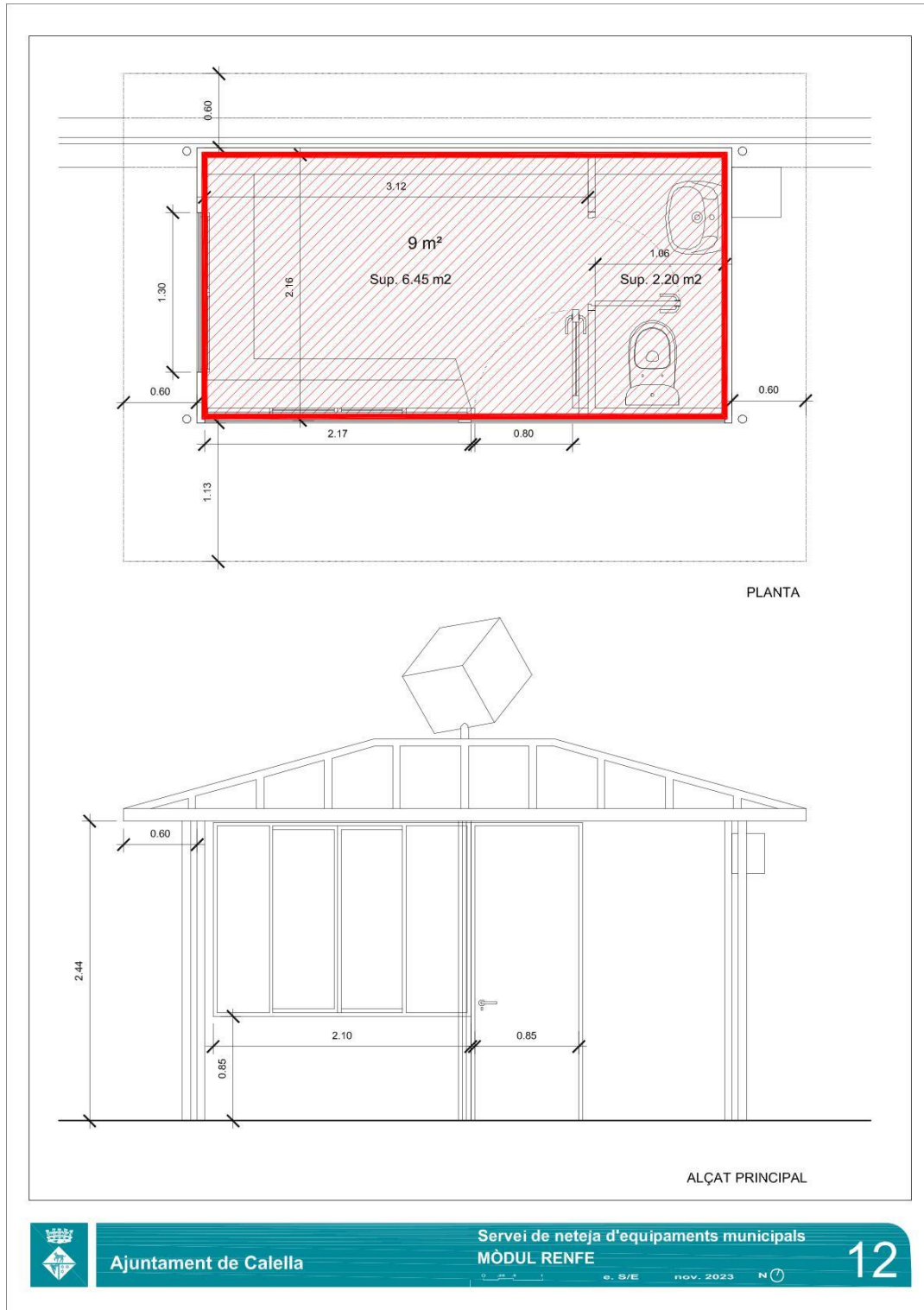

Aquest document és una còpia autèntica d'un document electrònic validable a:

Codi Segur de Validació bdadb50a6eb4954885ec37202933d37001

Uri de validació <https://carpetaciudadana.calella.cat/absis/idi/arx/diarixabsaweb/asp/verificadorfirma.asp>

Metadades Classificador:Altres -





13. OFICINA D'HABITATGE

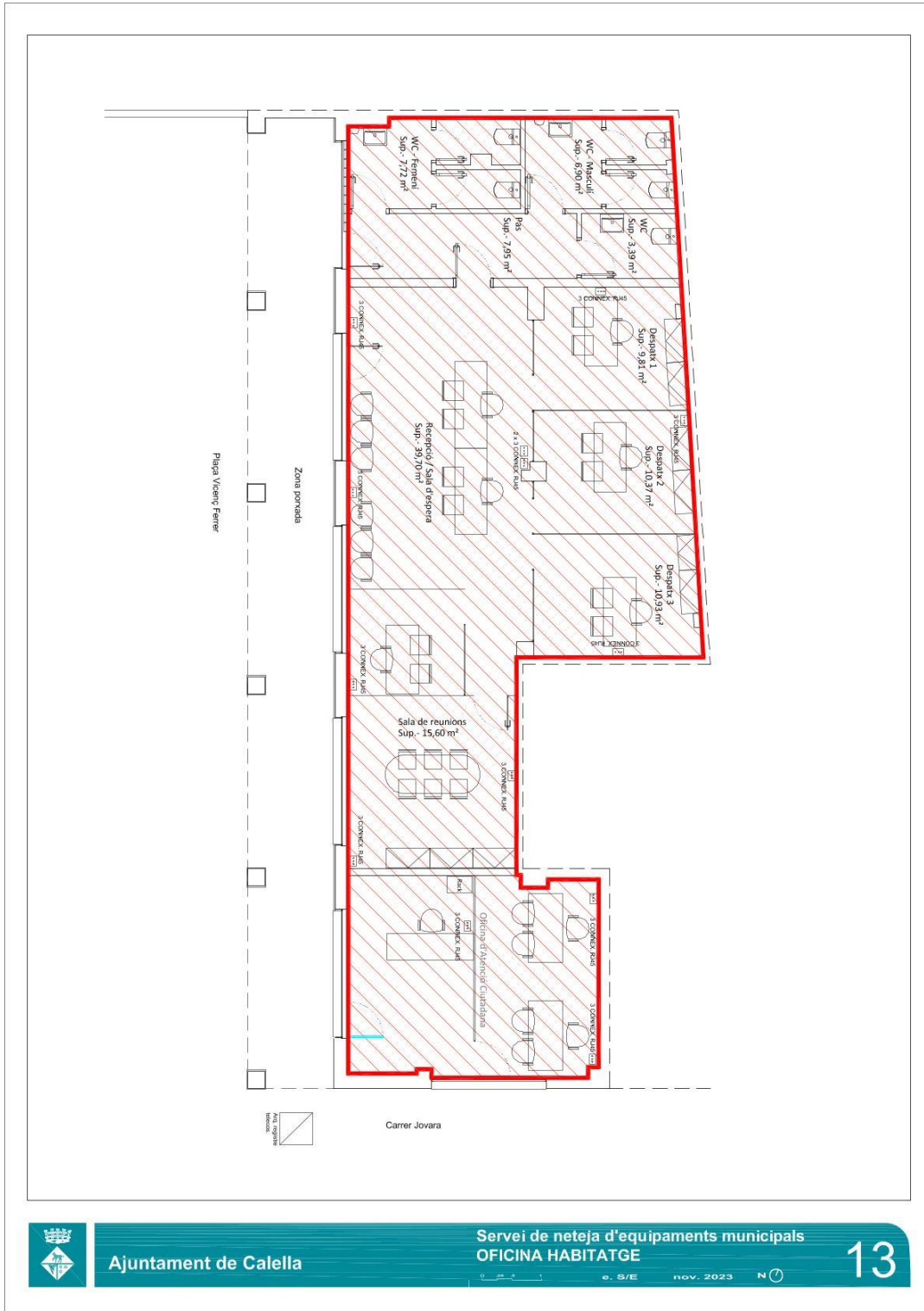

Aquest document és una còpia autèntica d'un document electrònic validable a:

Codi Segur de Validació: **bdadb50a6eb4954885ec37202933d37001**

Uri de validació: <https://carpetaciutadana.calella.cat/absis/idi/arx/idiarxabsaweb/asp/verificadorfirma.asp>

Metadades: **Classificador:Altres -**





14. JUTJAT

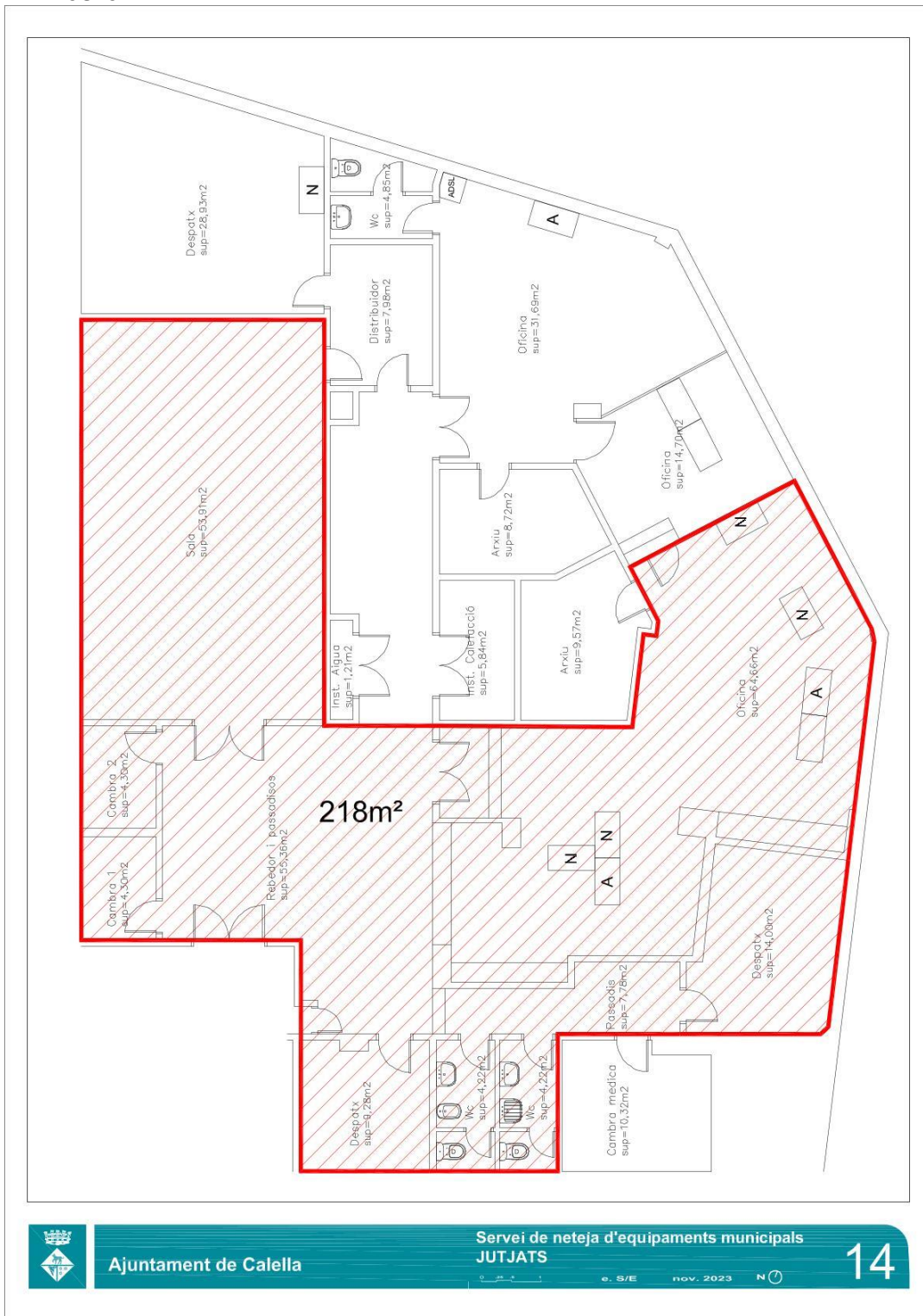

Aquest document és una còpia autèntica d'un document electrònic validable a:	
Codi Segur de Validació	bdadbd50a6eb4954885ec37202933d37001
Uri de validació	<a href="https://carpetaciudadana.calella.cat/absis/idi/arx/idiarxabsaweb/asp/verificadorfirma.asp">https://carpetaciudadana.calella.cat/absis/idi/arx/idiarxabsaweb/asp/verificadorfirma.asp</a>
Metadades	Classificador:Altres -





15. EDIFICI MERCAT

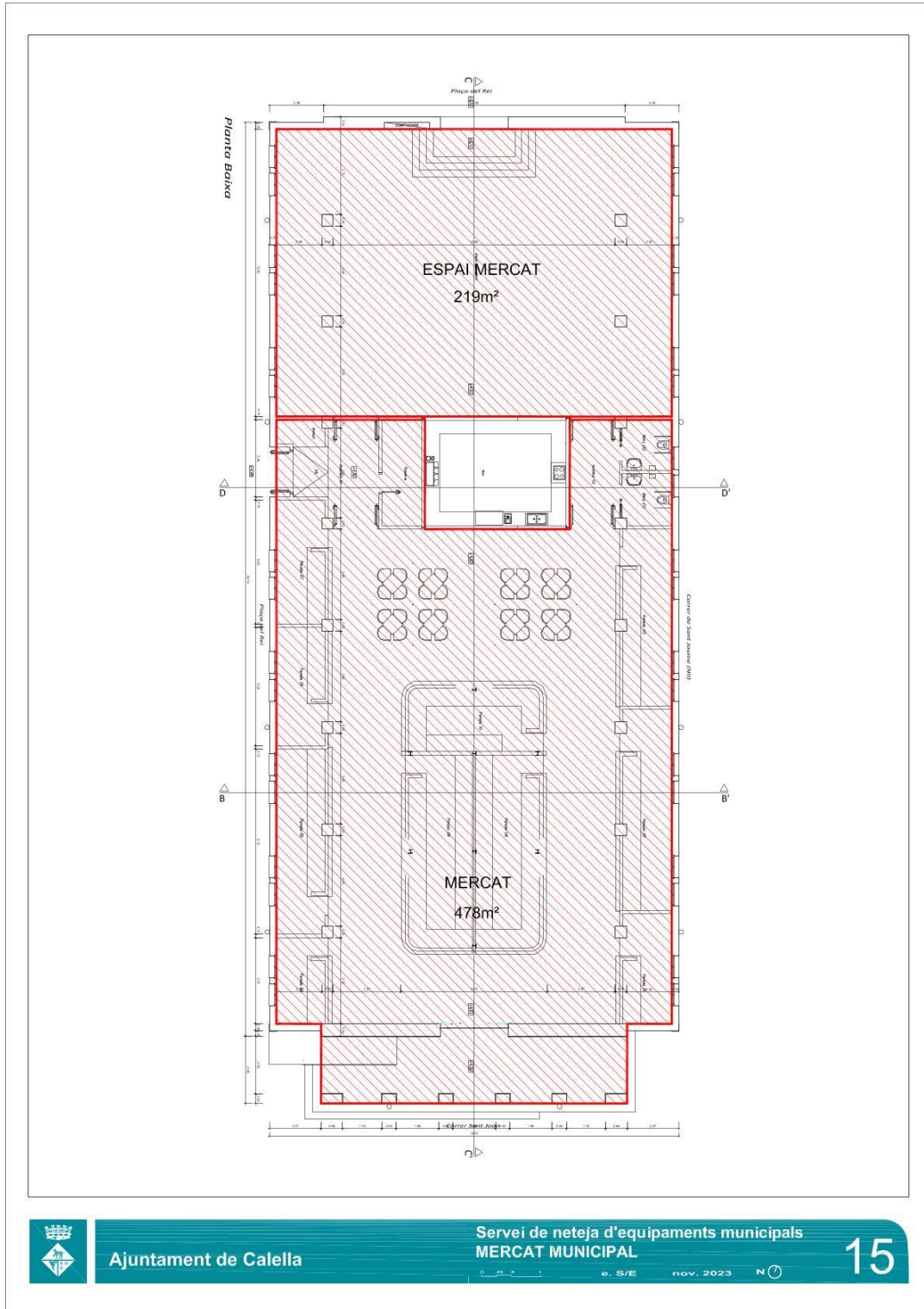

Aquest document és una còpia autèntica d'un document electrònic validable a:

Codi Segur de Validació **bdadb50a6eb4954885ec37202933d37001**

Uri de validació <https://carpetaciudadana.calella.cat/absis/idi/arx/diarxabsaweb/asp/verificadorfirma.asp>

Metadades **Classificador:Altres -**





16. SALA MOZART

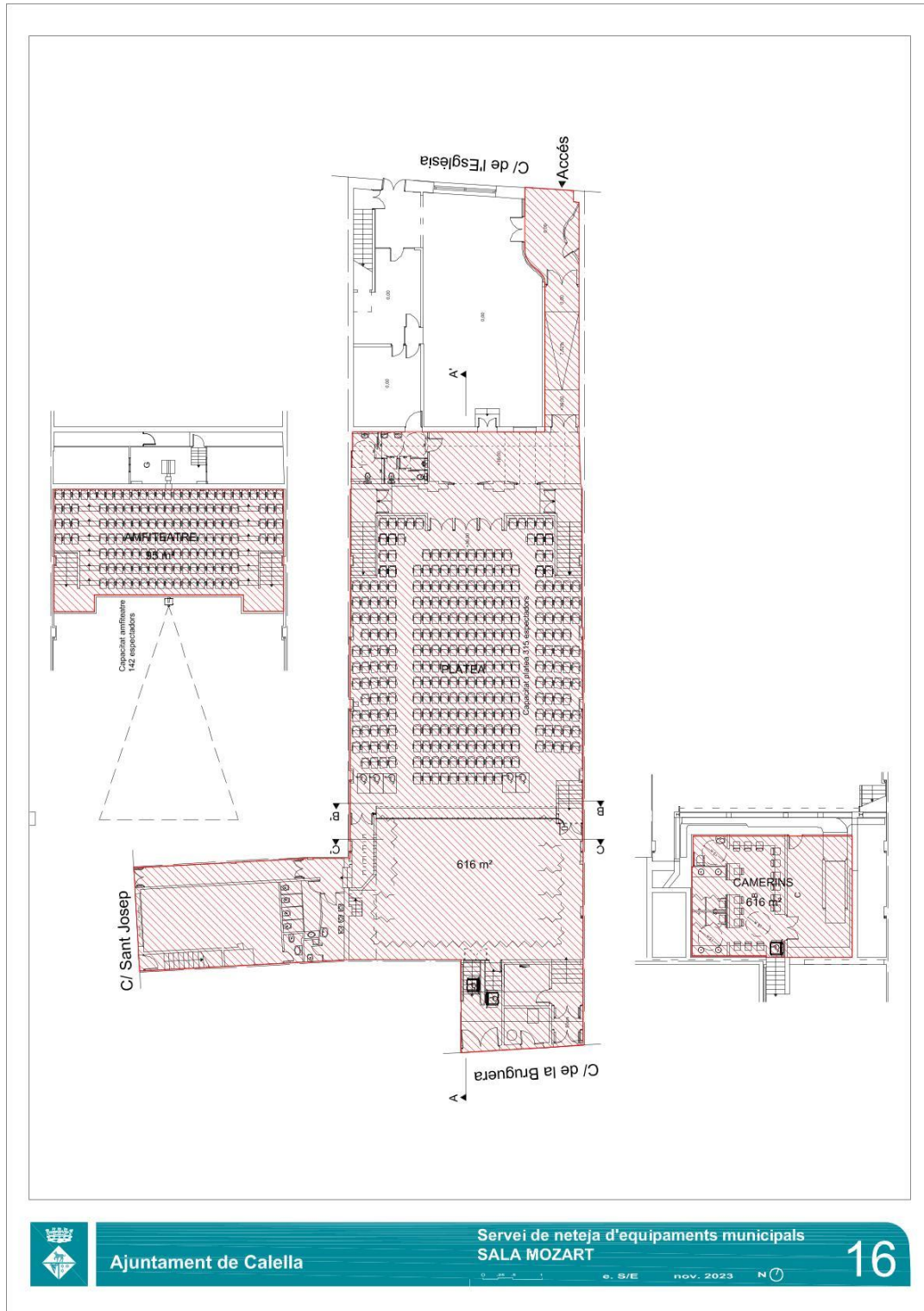

 Ajuntament de Calella
 
 Servei de neteja d'equipaments municipals  
**SALA MOZART**
16

Pl. de l'Ajuntament, 9 · 08370 Calella (Barcelona)  
 Tel. 93 766 30 30 · [www.calella.cat](http://www.calella.cat) · [www.calellabarcelona.com](http://www.calellabarcelona.com)

 @ajcalella



Aquest document és una còpia autèntica d'un document electrònic validable a:

Codi Segur de Validació **bdadb50a6eb4954885ec37202933d37001**

Uri de validació <https://carpetaciudadana.calella.cat/absis/idi/arx/idiarxabsaweb/asp/verificadorfirma.asp>

Metadades **Classificador:Altres -**







17. FAR

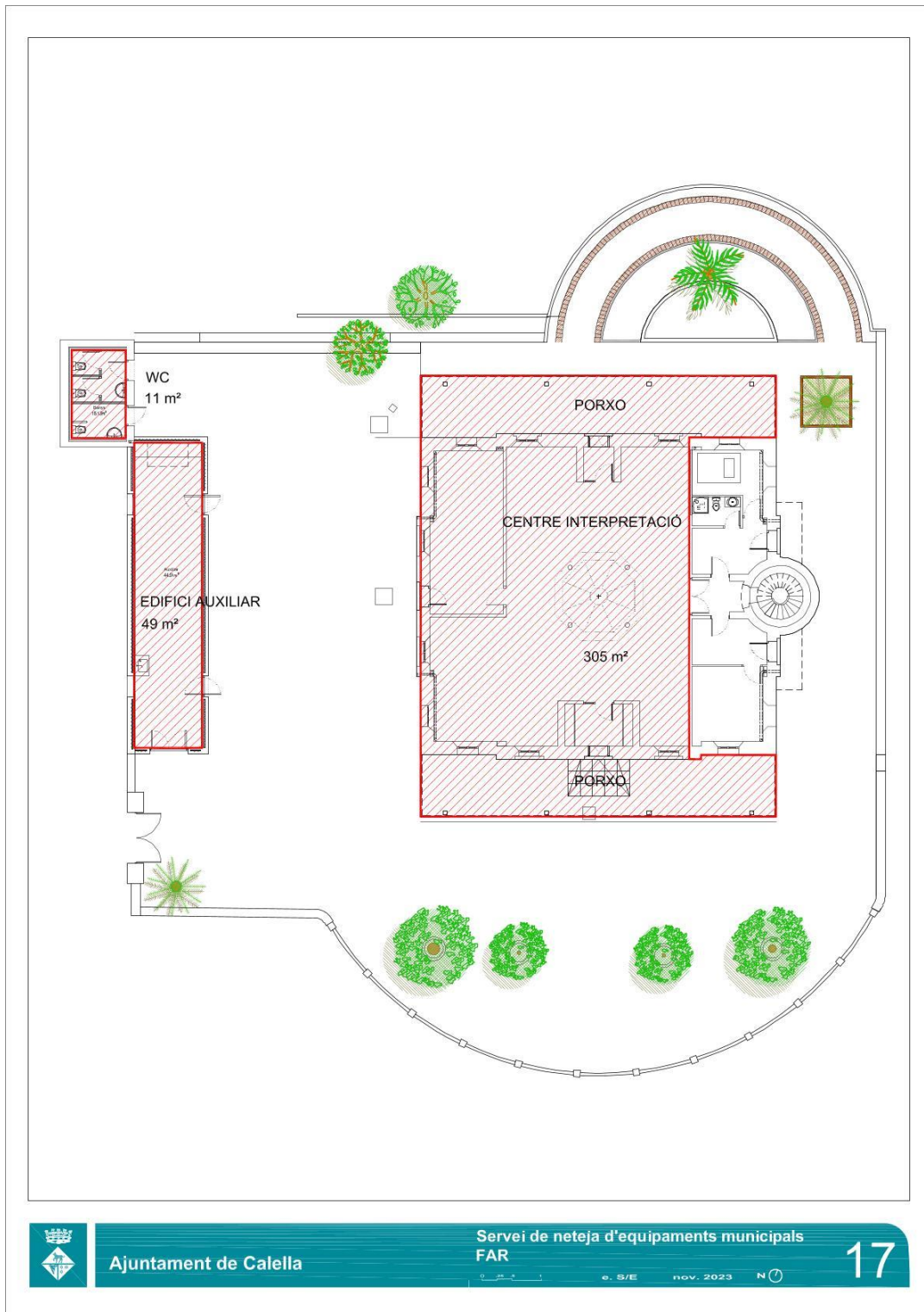

Ajuntament de Calella

Servei de neteja d'equipaments municipals  
FAR

0 2 4 8 16 e. S/E nov. 2023 N

17



Aquest document és una còpia autèntica d'un document electrònic validable a:

Codi Segur de Validació bdadb50a6eb4954885ec37202933d37001

Uri de validació <https://carpetaciudadana.calella.cat/absis/idi/arx/idiarxabsaweb/asp/verificadorfirma.asp>

Metadades Classificador:Altres -





18. PAVELLÓ POLIESPORTIU

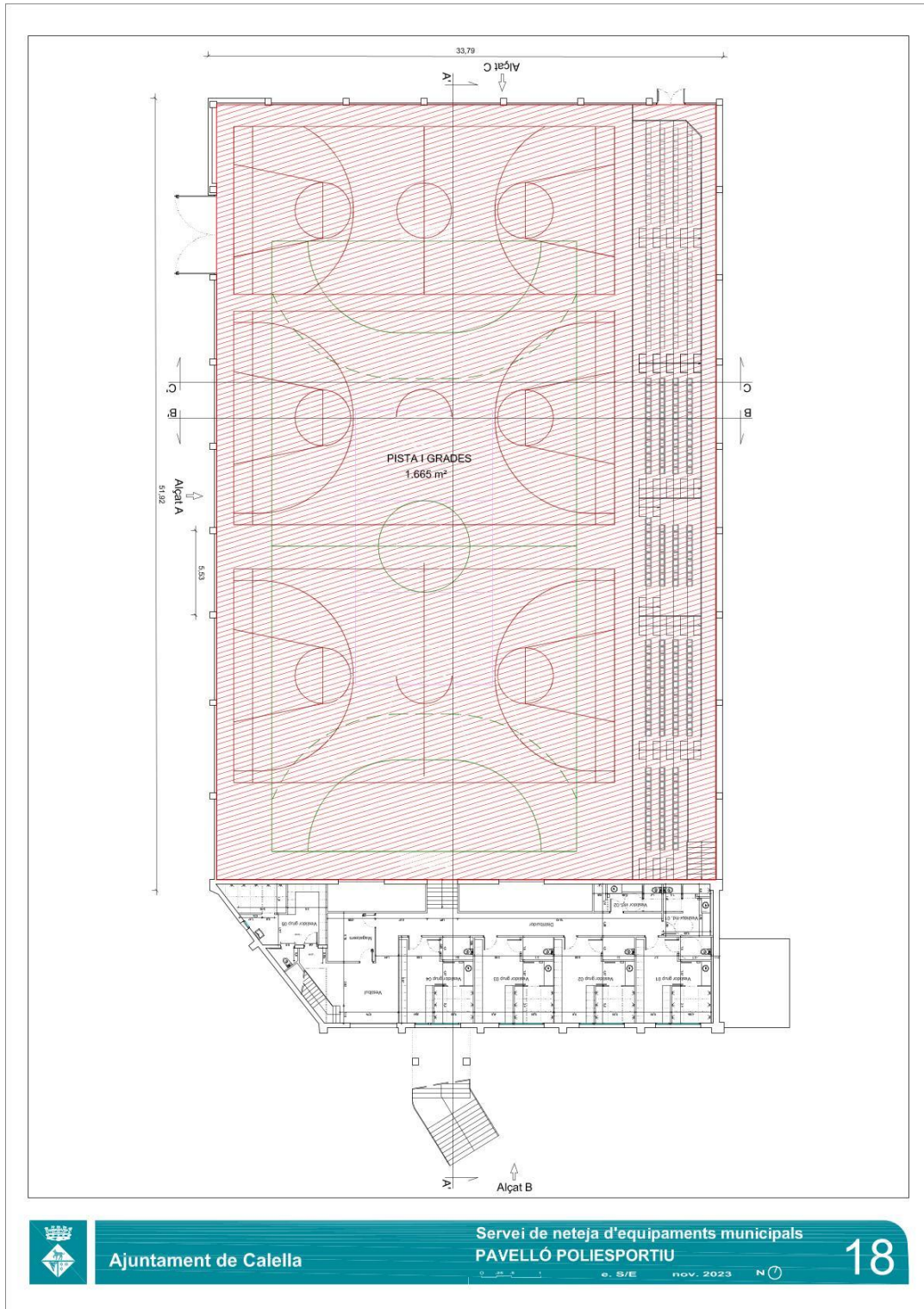

Ajuntament de Calella

Servei de neteja d'equipaments municipals  
PAVELLÓ POLIESPORTIU

18

e. S/E nov. 2023 N



Aquest document és una còpia autèntica d'un document electrònic validable a:

Codi Segur de Validació bdadb50a6eb4954885ec37202933d37001

Uri de validació <https://carpetaciudadana.calella.cat/absis/idi/arx/diarxabsaweb/asp/verificadorfirma.asp>

Metadades Classificador:Altres -





19. CEMENTIRI PINS DE LA CREU I ORATORI

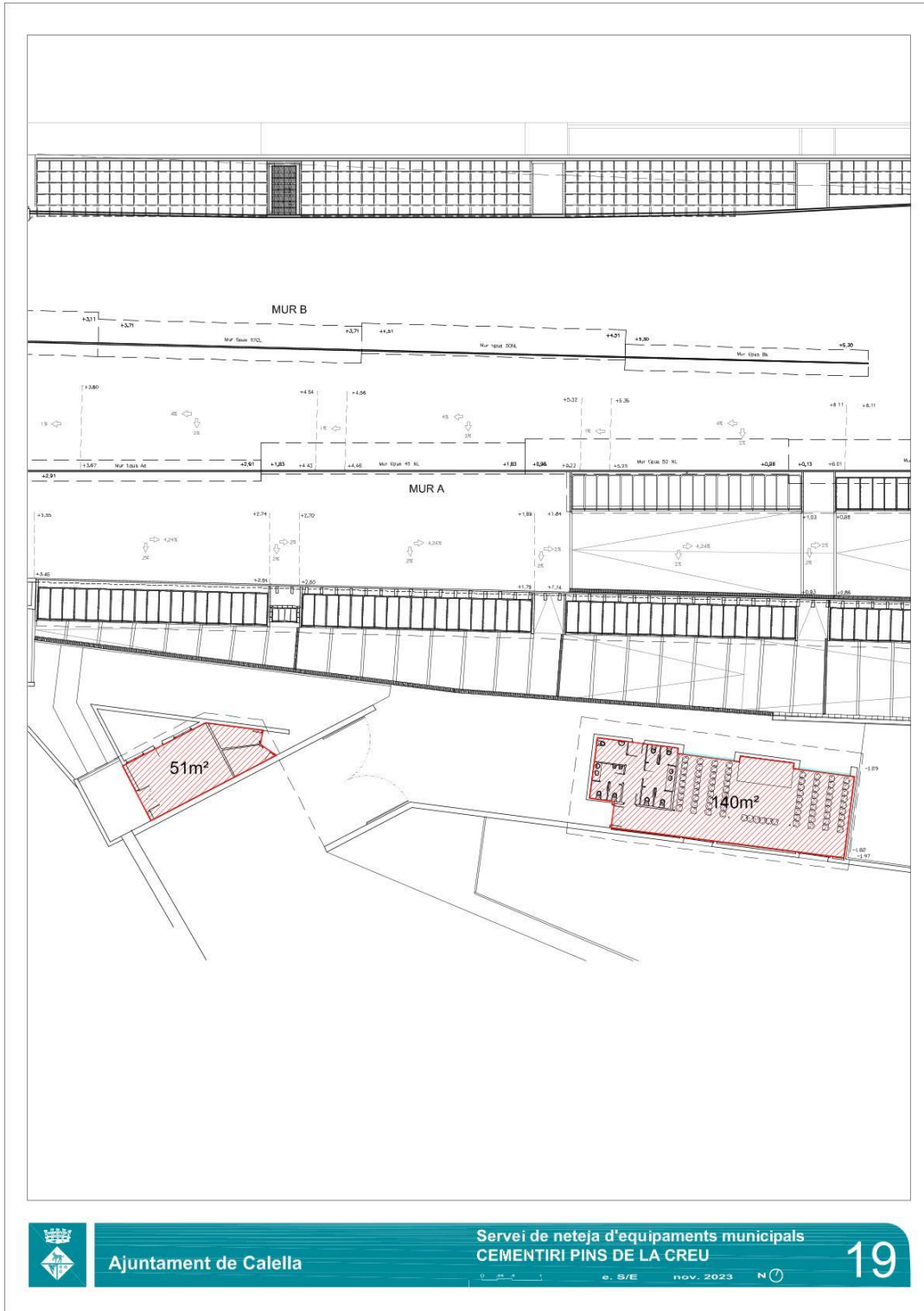

Aquest document és una còpia autèntica d'un document electrònic validable a:

Codi Segur de Validació **bdadb50a6eb4954885ec37202933d37001**

Uri de validació <https://carpetaciudadana.calella.cat/absis/idi/arx/idiarxabsaweb/asp/verificadorfirma.asp>

Metadades **Classificador:Altres -**



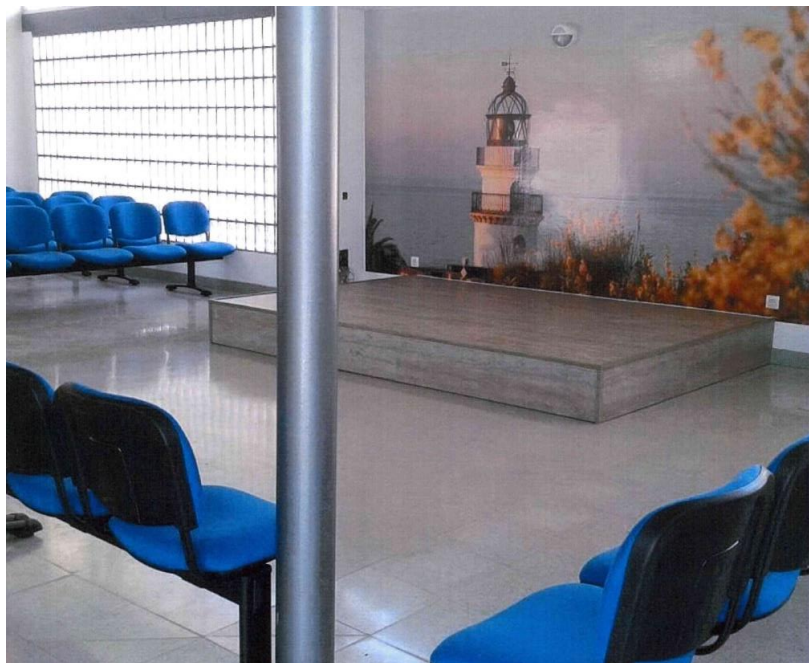

Aquest document és una còpia autèntica d'un document electrònic validable a:

Codi Segur de Validació **bdadb50a6eb4954885ec37202933d37001**

Uri de validació <https://carpetaciudadana.calella.cat/absis/idi/arx/idiarxabsaweb/asp/verificadorfirma.asp>

Metadades **Classificador:Altres -**





20. CEMENTIRI VELL

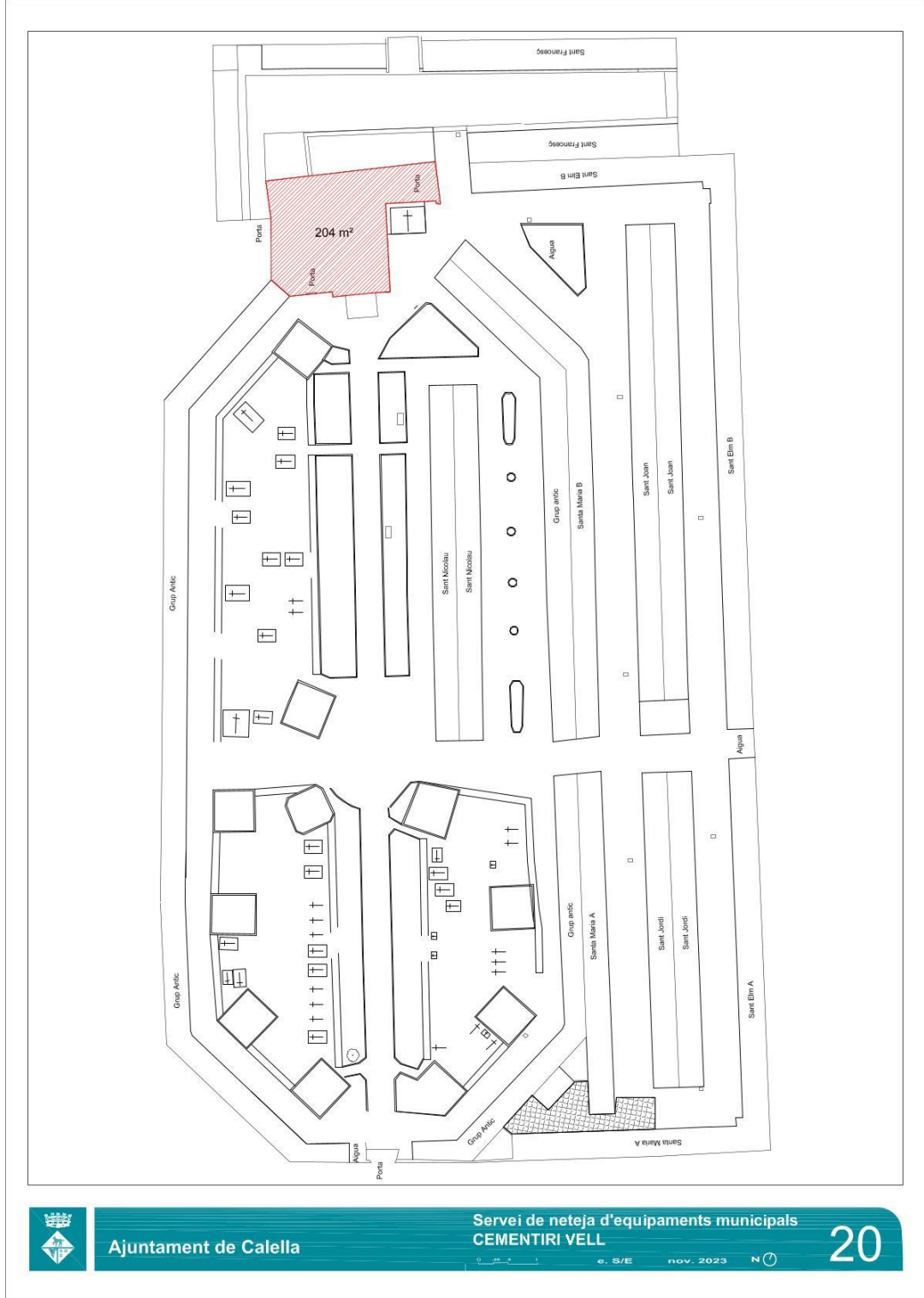

Aquest document és una còpia autèntica d'un document electrònic validable a:	
Codi Segur de Validació	bdadb50a6eb4954885ec37202933d37001
Uri de validació	<a href="https://carpetaciudadana.calella.cat/absis/idi/arx/diarixabsaweb/asp/verificadorfirma.asp">https://carpetaciudadana.calella.cat/absis/idi/arx/diarixabsaweb/asp/verificadorfirma.asp</a>
Metadades	Classificador:Altres -





21. WC PARC DALMAU

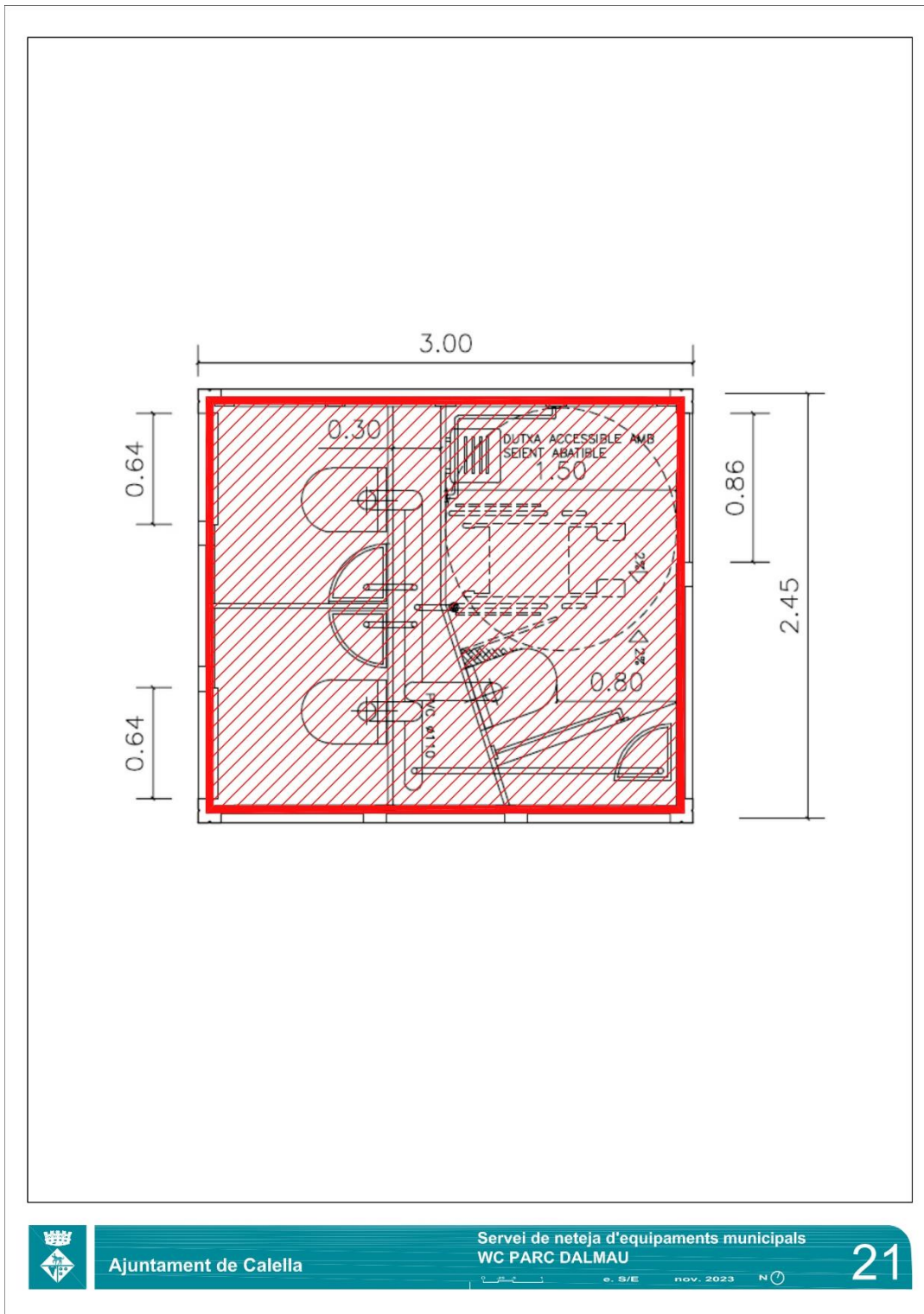

Aquest document és una còpia autèntica d'un document electrònic validable a:

Codi Segur de Validació **bdadb50a6eb4954885ec37202933d37001**

Uri de validació <https://carpetaciudadana.calella.cat/absis/idi/arx/idiarxabsaweb/asp/verificadorfirma.asp>

Metadades **Classificador:Altres -**



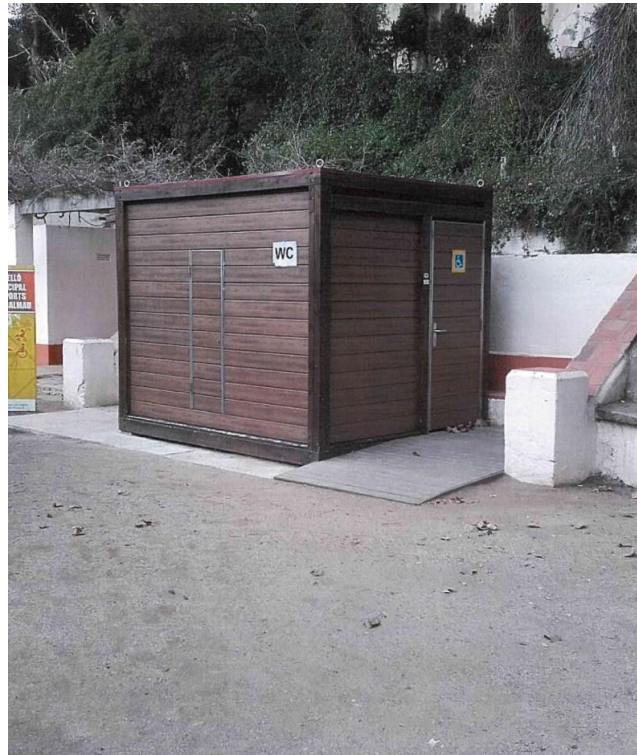

Aquest document és una còpia autèntica d'un document electrònic validable a:

Codi Segur de Validació **bdadb50a6eb4954885ec37202933d37001**

Uri de validació <https://carpetaciudadana.calella.cat/absis/idi/arx/idiarxabsaweb/asp/verificadorfirma.asp>

Metadades **Classificador:Altres -**





## 22. WC PASSEIG MANUEL PUIGVERT I PASSEIG GARBÍ

5 UNITATS:  
2 PLATJA GRAN  
2 PLATJA GARBÍ  
1 PASSEIG MANEL PUIGVERT

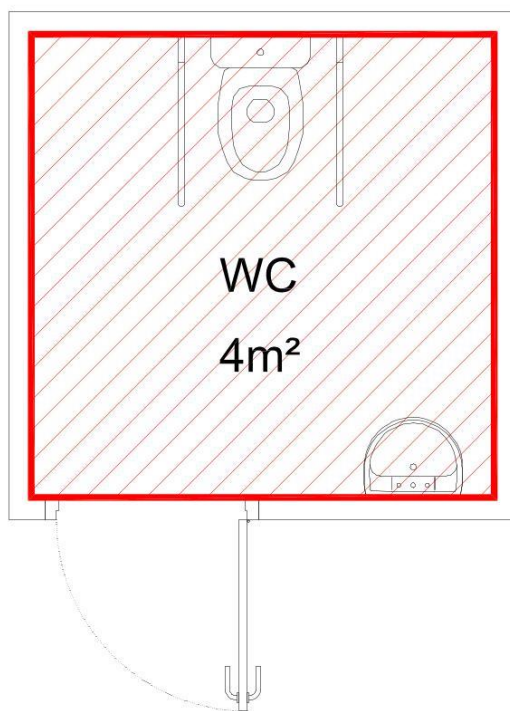

Ajuntament de Calella

Servei de neteja d'equipaments municipals  
WC PREFABRICATS PASSEIG

e. S/E nov. 2023 N

22.1





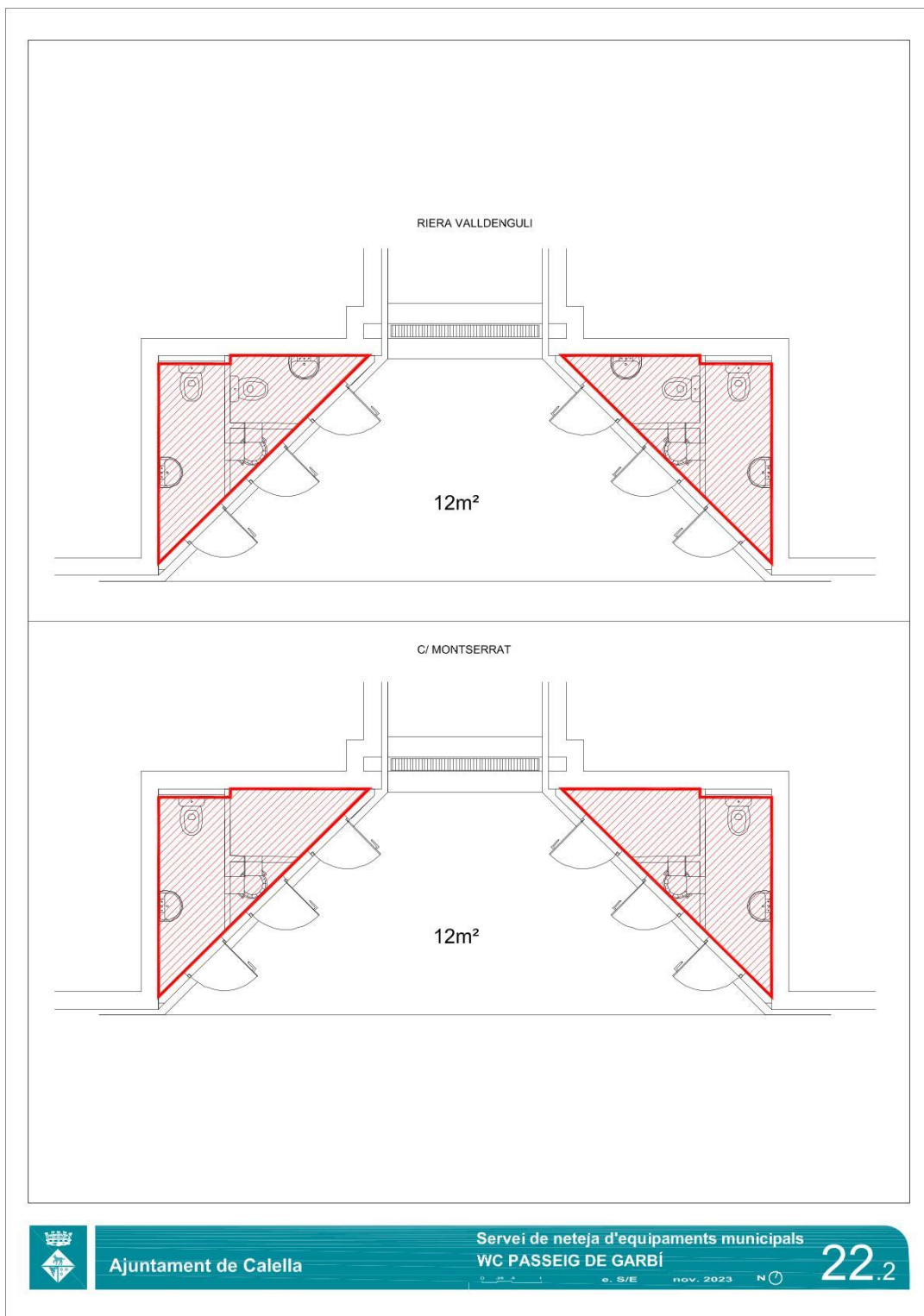

Aquest document és una còpia autèntica d'un document electrònic validable a:

Codi Segur de Validació bdadb50a6eb4954885ec37202933d37001

Uri de validació <https://carpetaciudadana.calella.cat/absis/idi/arx/idiarxabsaweb/asp/verificadorfirma.asp>

Metadades Classificador:Altres -





23. ASCENSORS N-II



Aquest document és una còpia autèntica d'un document electrònic validable a:

Codi Segur de Validació bdadb50a6eb4954885ec37202933d37001

Uri de validació <https://carpetaciudadana.calella.cat/absis/idi/arx/idiarxabsaweb/asp/verificadorfirma.asp>

Metadades Classificador:Altres -



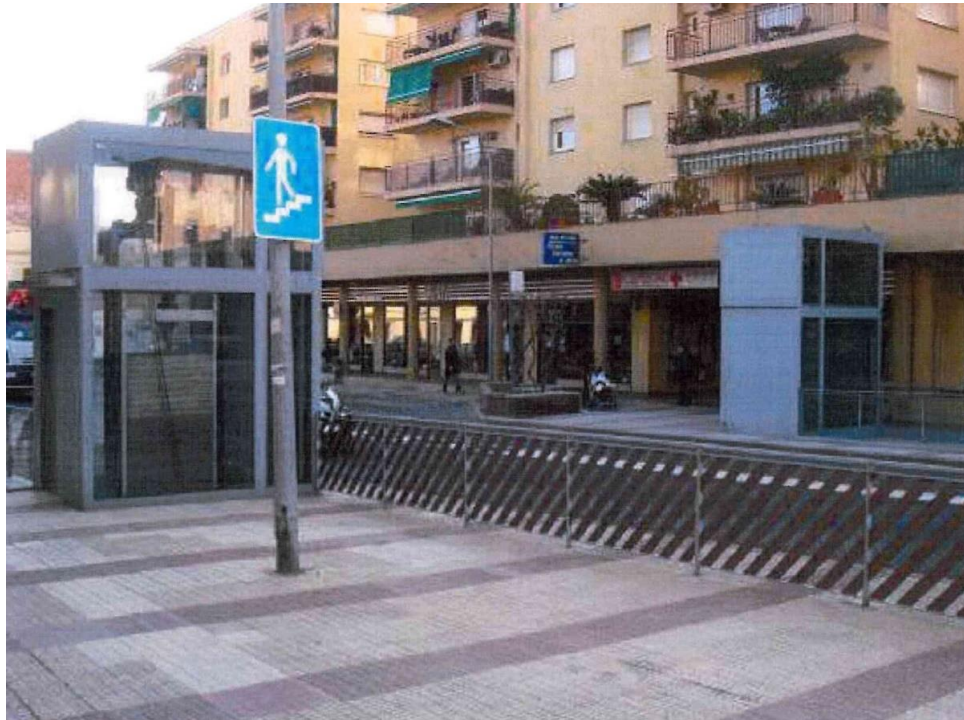

Aquest document és una còpia autèntica d'un document electrònic validable a:

Codi Segur de Validació

bdadbd50a6eb4954885ec37202933d37001

Uri de validació

<https://carpetaciudadana.calella.cat/absis/idi/arx/idiarxabsaweb/asp/verificadorfirma.asp>

Metadades

Classificador:Altres -





## 24. MARQUESINES BUS

### RELACIÓ I LLOC DE LES MARQUESINES

- 1) Plaça Catalunya / carrer Bruguera, entre carrer Cervantes i carrer Cinto Verdaguer.
- 2) Pàrquing hospital, davant Urgències
- 3) N-II, davant la gasolinera, direcció Barcelona, entre carrer Valldebanador i carrer Vallderoure.
- 4) Carrer Valldebanador, 31-376 (davant Hotel President)
- 5) Carrer Puig de Popa
- 6) N-II amb el carrer de Sant Josep (darrere Mercat municipal)
- 7) N-II, oficina del Turisme

Aquest document és una còpia autèntica d'un document electrònic validable a:

Codi Segur de Validació	bdadb50a6eb4954885ec37202933d37001
Uri de validació	<a href="https://carpetaciudadana.calella.cat/absis/idi/arx/idiarxabsaweb/asp/verificadorfirma.asp">https://carpetaciudadana.calella.cat/absis/idi/arx/idiarxabsaweb/asp/verificadorfirma.asp</a>
Metadades	Classificador:Altres -



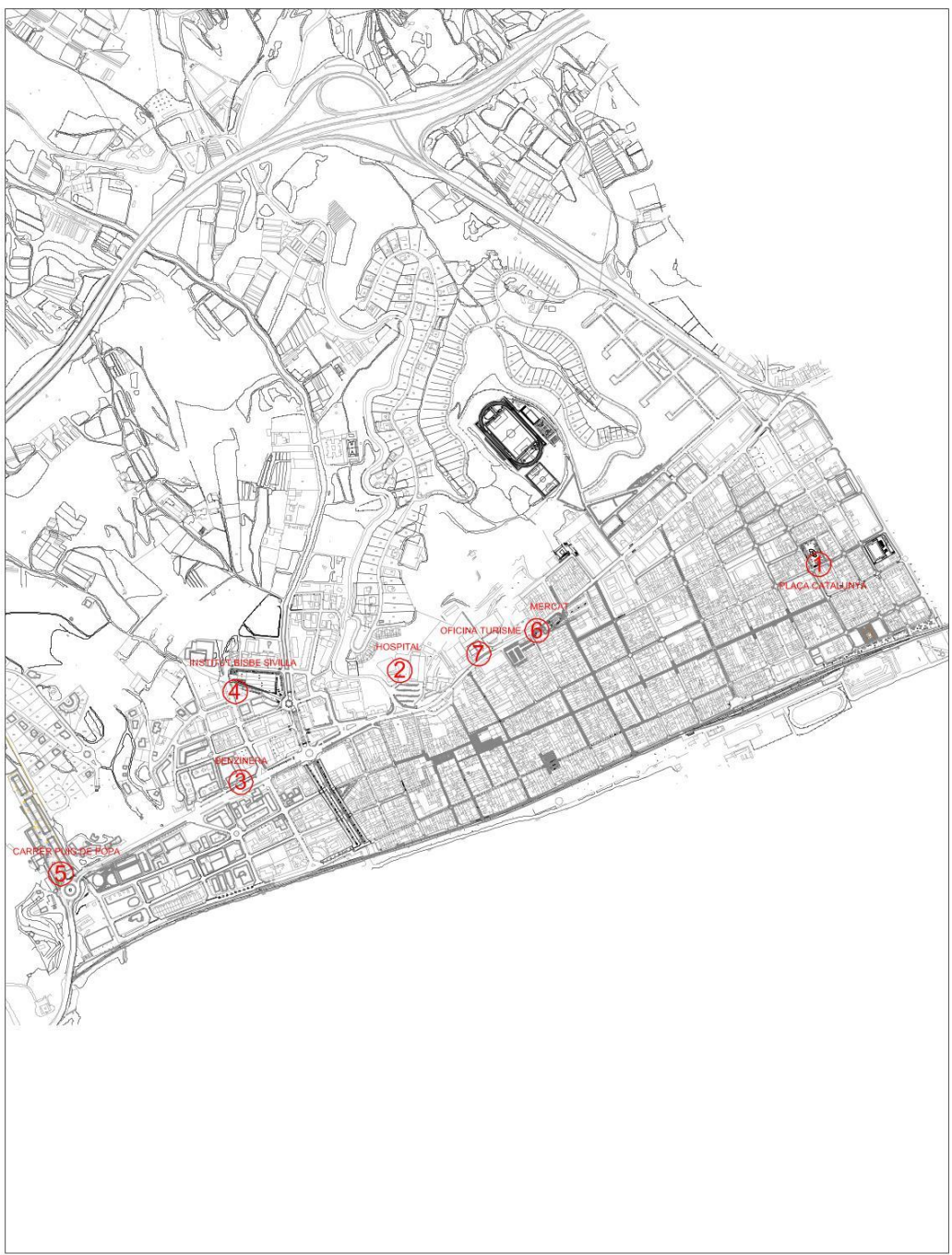

Aquest document és una còpia autèntica d'un document electrònic validable a:		
Codi Segur de Validació	bdadb50a6eb4954885ec37202933d37001	
Uri de validació	<a href="https://carpetaciudadana.calella.cat/absis/idi/arx/idiarxabsaweb/asp/verificadorfirma.asp">https://carpetaciudadana.calella.cat/absis/idi/arx/idiarxabsaweb/asp/verificadorfirma.asp</a>	
Metadades	Classificador:Altres -	



25. LOCAL CARRER DOCTOR VIVAS 152

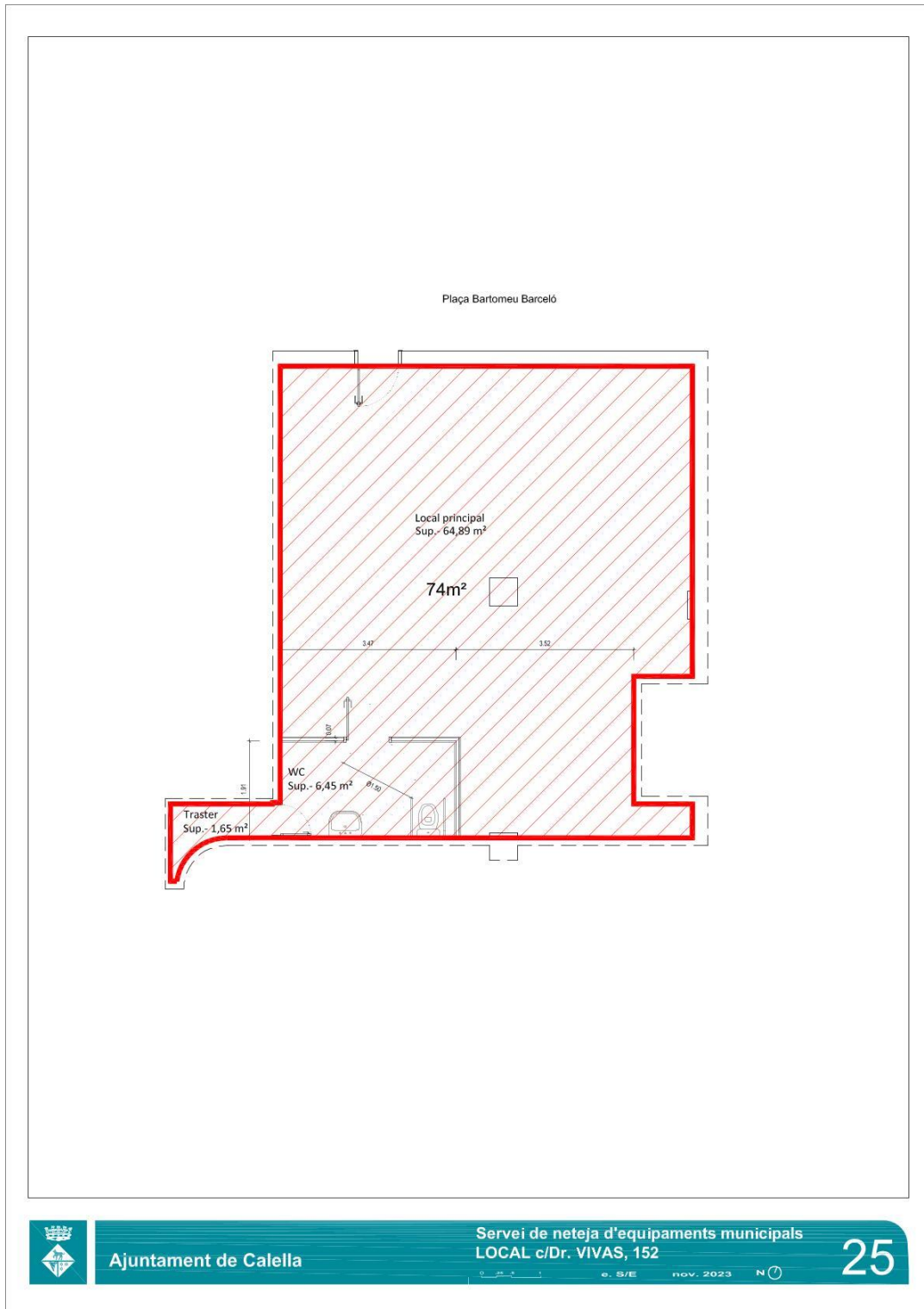

Aquest document és una còpia autèntica d'un document electrònic validable a:

Codi Segur de Validació: bdadb50a6eb4954885ec37202933d37001

Uri de validació: <https://carpetaciudadana.calella.cat/absis/idi/arx/idiarxabsaweb/asp/verificadorfirma.asp>

Metadades: Classificador:Altres -





26. CEM TOMÀS CLARAMUNT

EDIFICI VESTIDORS  
540,00 m<sup>2</sup>

Ajuntament de Calella

Servei de neteja d'equipaments municipals  
VESTIDORS CEM TOMÀS CLARAMUNT

0 2 4 m e. S/E nov. 2023 N

26



Aquest document és una còpia autèntica d'un document electrònic validable a:

Codi Segur de Validació bdadb50a6eb4954885ec37202933d37001

Uri de validació <https://carpetaciudadana.calella.cat/absis/idi/arx/diarixabsaweb/asp/verificadorfirma.asp>

Metadades Classificador:Altres -



