



## PLEC DE CLÀUSULES ADMINISTRATIVES PARTICULARS

**OBJECTE: CONCESSIÓ DE SERVEIS PER LA GESTIÓ I EXPLOTACIÓ DEL COMPLEX ESPORTIU MUNICIPAL GUINEUETA, AMB MESURES DE CONTRACTACIÓ PÚBLICA SOSTENIBLE**

**TRAMITACIÓ: ORDINARIA**

**PROCEDIMENT ADJUDICACIÓ: RESTRINGIT (article 131.2 LCSP)**

C. Contracte C. Expedient	24C00009	Descripció	GESTIÓ I EXPLOTACIÓ DEL COMPLEX ESPORTIU MUNICIPAL GUINEUETA
Import pressupost		Tipificació contracte	CONCESSIÓ DE SERVEIS
Codi PV	92610000-0	Epígraf	SERVEIS D'EXPLOTACIÓ D'INSTAL·LACIONS ESPORTIVES
Òrgan de contractació	LA COMISSIÓ DE GOVERN EN ÚS DE LES FACULTATS DELEGADES PER RESOLUCIÓ D'ALCALDIA DE 17/6/2023		
Departament econòmic	DEPARTAMENT DE RECURSOS INTERNS DEL DISTRICTE DE NOU BARRIS		
Òrgan destinatari	DIRECCIÓ DE SERVEIS A LES PERSONES I AL TERRITORI		
BIM	090183-001		



## INDEX

Clàusula 1. Objecte del contracte, naturalesa i llei del contracte .....	3
Clàusula 2. Règim econòmic- financer de la concessió.....	5
Clàusula 3. Valor estimat del contracte .....	6
Clàusula 4. Durada del contracte.....	8
Clàusula 5. Òrgan de contractació, expedient de contractació, procediment d'adjudicació i selecció de candidats.....	8
Clàusula 6. Publicitat de la licitació.....	9
Clàusula 7. Requisits de capacitat i solvència.....	9
Clàusula 8. Documentació que han de presentar les empreses licitadores.....	11
Clàusula 9. Termini per a la presentació electrònica de la documentació i de les proposicions .....	15
Clàusula 10. Criteris per a l'adjudicació del concurs i admissibilitat de variants.....	19
1. Criteris d'adjudicació avaluables mitjançant judici de valor	
2. Criteris automàtics .....	25
Clàusula 11. Mesa de contractació.....	26
Clàusula 12. Obertura de proposicions.....	27
Clàusula 13. Adjudicació del contracte.....	28
Clàusula 14. Garantia definitiva .....	30
Clàusula 15. Notificació de l'adjudicació i formalització del contracte.....	31
Clàusula 16. Execució del contracte .....	32
Clàusula 17. Responsable del Contracte.....	32
Clàusula 18. Condicions especials, drets i obligacions generals de la concessionària .....	33
Clàusula 19. Potestats i obligacions de l'Ajuntament i la concessionària.....	45
Clàusula 20. Subcontractació i Cessió .....	47
Clàusula 21. Modificació del contracte .....	48
Clàusula 22. Responsabilitat en l'execució del contracte .....	49
Clàusula 23. Reversió.....	53
Clàusula 24. Resolució del contracte.....	53
Clàusula 25. Termini de garantia de béns, instal·lacions i equips .....	55
Clàusula 26. Subrogació de personal .....	56
Clàusula 27. Òrgans de seguiment i control.....	57
Clàusula 28. Recursos legals dels licitadors .....	58
Clàusula 29. Transparència, integritat i conflicte d'interessos .....	58



# Clàusula 1. Objecte del contracte, naturalesa i llei del contracte

## 1. Objecte del contracte

L'objecte del present contracte, definit amb precisió en la clàusula 1 del Plec de Prescripcions Tècniques, és la **Gestió i explotació del Complex Esportiu Municipal Guineueta, amb mesures de contractació pública sostenible**, situat al carrer Castor 11 de Barcelona.

En l'objecte del contracte s'incorporen les mesures de contractació pública sostenible següents:

- Objecte del contracte amb eficiència social.
- Desglossament del pressupost màxim de licitació.
- Acreditació del pagament en termini a les empreses subcontractades
- Pla o mesures d'igualtat
- Mesures contra l'assetjament sexual i per raó de sexe.
- Igualtat d'oportunitats i no discriminació de les persones LGTBI
- Recull de dades desagregades per sexe
- Comunicació inclusiva.
- Accessibilitat universal
- Mesures de caràcter ambiental.

Els béns afectats al servei públic es grafien en els plànols (**annex 18** del PCAP) i es relacionen en l'inventari que s'incorpora com **annex 19** del mateix plec.

D'acord amb l'article 99.3 LCSP, l'objecte del contracte no s'ha dividit en lots amb la motivació que s'ha expressat en l'informe de necessitat que es troba en l'expedient.

## 2. Naturalesa i llei del contracte

2.1 Aquest contracte té naturalesa administrativa, d'acord amb els articles 12.1, 15 i 25.1 a) de la Llei 9/2017, de 8 de novembre, de Contractes del Sector Públic (LCSP), i es tipifica com a contracte de concessió de serveis especials de l'Annex IV de la LCSP.

La documentació incorporada a l'expedient que té naturalesa contractual són el present plec i el Plec de prescripcions tècniques (PPT), així com els respectius annexes:

- **Annex 1** Sol·licitud de participació
- **Annex 2** DEUC
- **Annex 3** Model declaració complementària DEUC.
- **Annex 4** Model declaració UTE
- **Annex 5** Autorització.
- **Annex 6** Document Compromís d'adscripció de mitjans personals
- **Annex 7** Document d'empreses/entitats vinculades o que pertanyen al mateix grup empresarial
- **Annex 8** Model oferta econòmica



- **Annex 9** Protocol Pla d'Igualtat de Gènere
- **Annex 10** Protocol mesures contra l'assetjament sexual i per raó de sexe
- **Annex 11** Protocol igualtat d'oportunitat i no discriminació de les persones LGTBI.
- **Annex 12** Protocol comunicació inclusiva
- **Annex 13** Mesures de seguretat
- **Annex 14** Quadre Subrogació personal
- **Annex 15:** Obligacions de manteniment
- **Annex 16:** Pla d'Usos actual
- **Annex 17:** Model fitxes IEM recollida dades
- **Annex 18:** Plànols
- **Annex 19:** Inventari
- **Annex 20:** Previsions d'ingressos i despeses
- **Annex 21:** Tarifes Complex esportiu municipal Guineueta.

Les mesures ambientals, socials o d'innovació que es puguin contenir en el plec es regularan, entre d'altres normes, pel [Decret d'alcaldia de 24 d'abril de 2017 sobre la contractació pública sostenible publicat en la Gasetta municipal del dia 28 d'abril](#).

També li és d'aplicació el [Decret d'Alcaldia de 19 de maig de 2016](#), pel qual es reconeix clàusula essencial dels contractes públics municipals que els licitadors, contractistes o subcontractistes, o empreses filials o empreses interposades no tenen relació econòmica ni financera il·legal amb un país considerat paradís fiscal.

2.2 Aquest contracte, en allò que no estigui previst específicament en el Plec de Clàusules Administratives Particulars, el Plec de Prescripcions Tècniques i demès documentació complementària d'obligat compliment, es regeix per la següent normativa legal i reglamentària:

- Llei 9/2017, de 8 de novembre, de Contractes del Sector Públic.
- Llei Orgànica 3/2018, de 5 de desembre de Protecció de Dades personals i garantia dels drets digitals.
- Reglament General de Protecció de Dades, aplicable a partir del 25/05/2018.
- Llei 7/1985 de 2 d'abril, reguladora de las Bases de Règim Local y el RRL 781/1986 pel qual s'aprova el Text Refós de les disposicions vigents en matèria de Règim Local.
- Llei 19/2014, del 29 de desembre, de Transparència, Accés a la Informació Pública i Bon Govern.
- Decret 8/2021, de 9 de febrer, sobre la transparència i el dret d'accés a la informació pública
- Llei 3/2004, de 29 de desembre, d'Establiment de Mesures de Lluita Contra la Morositat en les Operacions Comercials.
- El Decret 179/1995, de 13 de juny, pel qual s'aprova el Reglament d'Obres, Activitats i Serveis dels Ens Locals.
- El Decret Legislatiu 2/2003, de 28 d'abril, pel qual s'aprova el Text refós de la Llei Municipal i de Règim Local de Catalunya.
- El Reial Decret 817/2009 de 8 de maig pel qual es desenvolupa parcialment la llei 30/2007 de 30 d'octubre, i el Reial Decret 1098/2001 de 12 d'octubre pel qual s'aprova el Reglament General de la Llei de Contractes de les Administracions Públiques.





- El Plec de Clàusules Administratives Generals de l'Ajuntament de Barcelona aprovat pel Plenari del Consell Municipal, de data 31 d'octubre de 2014 Barcelona.
- Instrucció de l'Ajuntament de Barcelona per l'aplicació de la Llei 9/2017 de 8 de novembre, de Contractes del Sector Públic aprovada per la Comissió de Govern de data 15 de març de 2018 i publicada en la gasetta municipal el 16 de març de 2018.
- Decret d'alcaldia S1/D/2017-1271 de 24 d'abril de 2017 sobre la Contractació Pública Sostenible.
- Instrucció de la Gerència Municipal, aprovada per Decret d'Alcaldia de 22 de juny de 2017 relativa a l'aplicació de criteris de determinació de l'oferta anormal o desproporcionada.
- Decret d'Alcaldia 2016 S1/D/2016-1419 de 19 de maig pel qual es reconeix com a clàusula essencial dels contractes públics municipals que el contractista no tingui relació econòmica ni financera il·legal amb un país considerat paradís fiscal.
- Protocol elaborat per el Departament de Transversalitat de Gènere-CIRD que inclou el procediment d'aplicació de les Clàusules Socials d'Igualtat de Gènere.
- Protocol pel qual s'aprova i es fa públic el Protocol de seguretat contra les violències sexuals en entorns d'oci, espai públic i transports (RESOLUCIÓ INT/1821/2024, de 24 de maig)
- Codi ètic i de conducta de l'Ajuntament de Barcelona aprovat pel Plenari del Consell Municipal, en sessió del dia 30 de juny de 2017, publicat al Butlletí Oficial de la Província de Barcelona del 13 de setembre de 2017.
- Instrucció de 28 de gener de 2015, en relació a les persones físiques, contractistes i treballadores d'empreses adjudicatàries de contractes de serveis per l'administració municipal i altres qüestions relatives a les implicacions laborals de la contractació administrativa.
- El Reglament de les instal·lacions esportives de la ciutat de Barcelona, aprovat en data 9 de febrer de 1992.
- Llei 33/2003, de 3 novembre, de Patrimoni de les Administracions Públiques.
- El Decret 336/1988, de 17 d'octubre, pel que s'aprova el Reglament de patrimoni dels ens locals, com també la normativa sectorial reguladora de l'activitat objecte del contracte.
- Llei 37/2003, de 17 de novembre, del soroll.
- Llei 16/2002, de 28 de juny, de protecció contra la contaminació acústica.
- l'Ordenança del medi ambient de Barcelona.
- La resta de normes de dret administratiu, i amb caràcter supletori, la normativa de dret privat.

## Clàusula 2. Règim econòmic- financer de la concessió

### 1. Consideracions generals

- 1.1. Aquesta concessió i el dret d'explotació del servei serà a risc i ventura i implicarà la conseqüent transferència del risc operacional a la concessionària d'acord amb el que estableix l'article 15 de la LCSP i 197 LCSP. Estarà obligat a indemnitzar tots els danys i perjudicis que es causin a tercers com a conseqüència de l'execució del contracte.
- 1.2. L'empresa concessionària, en l'exercici de les seves responsabilitats en el control econòmic-financer de la concessió, haurà d'ajustar-se als models establerts en el Pla General Comptable vigent que haurà d'incloure el previst a les obligacions que



es descriuen a la clàusula 18.3 del present Plec de Clàusules Administratives Particulars.

1.3. Aquesta concessió contempla un estudi de viabilitat en el qual es reflexa l'equilibri de la concessió als únics efectes de previsions orientatives del cost del contracte i possible rendibilitat econòmica de la concessió. Aquest equilibri contempla l'aplicació de la fórmula:  $E=I-D$ , on "E" és l'equilibri, "I" són els ingressos, i "D" són les despeses. Essent per tant l'Equilibri igual a valor 0. En l'estudi de viabilitat econòmic-financer queda acreditada la viabilitat de la mateixa de conformitat amb l'article 285 de la LCSP, i d'acord amb les indicacions de la Direcció de Coordinació de Contractació Administrativa de l'Ajuntament de Barcelona.

1.4. La concessionària resta obligada a la prestació del servei continuada, regular i qualitativament òptima, garantint als usuaris el dret d'utilitzar-lo en les condicions que preveu aquest plec, el plec de prescripcions tècniques i d'acord amb la seva oferta. En cas d'extinció del contracte per incompliment del mateix, la concessionària haurà de seguir prestant el servei fins que es formalitzi un nou contracte.

## 2. Preus Públics

La concessionària, en concepte de retribució, percebrà dels usuaris els preus públics vigents aprovats per l'Ajuntament de Barcelona per a cada anualitat de la concessió. En tant que els preus públics restin pendent d'aprovació, seran d'aplicació les tarifes que s'adjunten a **l'annex 21**.

### 2. Cànon

S'estableix cànon fix anual de 800 euros, o el que ofereixi l'entitat o empresa licitadora en la seva oferta en cas de ser superior.

## Clàusula 3. Valor estimat del contracte

El valor estimat del contracte (VEC) a efectes de determinar el procediment d'adjudicació, la publicitat i la competència de l'òrgan de contractació, és de **988.506,34** euros.

Aquesta xifra correspon amb l'import net de la xifra de negocis estimat, sense incloure l'IVA, per a tota la durada de la concessió:

Al efectes del càlcul del valor estimat, s'han considerat a més a més els conceptes següents d'acord amb la previsió de l'article 101 LCSP:

- El valor de tots els serveis de manteniment que l'Ajuntament realitzi al seu càrrec, sempre que siguin necessaris per al funcionament de la concessió durant tota la vida del contracte. S'estima un increment anual del 12% exercicis futurs.
- El valor de tots els subministraments que l'Ajuntament posi a disposició de l'entitat o empresa concessionària, sempre que siguin necessaris per al funcionament de la concessió durant tota la vida del contracte. S'estima increment del 5% any 2024, 6% any 2025, 7% any 2026 i 8% any 2027.
- Despeses derivades de l'execució dels serveis del CEM Guineueta, d'acord amb la informació de previsió del pressupost del complex esportiu. (Veure Annex 20)
- Despeses generals d'estructura i benefici industrial de l'equipament esportiu



municipal.

- e) Avantatges fiscals a favor del/a contractista durant tota la vida del contracte, com la bonificació de l'IBI.
- f) Despeses d'auditora a càrrec del Districte de Nou Barris.

<b>VEC - CEM Guineueta</b>	<b>2025</b>	<b>2026</b>	<b>2027</b>	<b>Total</b>
Manteniment	82.525,54 €	84.588,68 €	86.703,39 €	253.817,61 €
Subministrament	50.436,61 €	51.697,53 €	52.989,96 €	155.124,10 €
Bonificació IBI anual	20.114,54 €	20.516,83 €	20.927,17 €	61.558,54 €
Despeses CMF GUINEUETA	147.722,39 €	151.376,71 €	153.572,82 €	452.671,91 €
Benefici Industrial CMF GUINEUTA	17.384,24 €	17.857,59 €	19.892,35 €	55.134,18 €
Despeses Auditoria	3.100,00 €	3.400,00 €	3.700,00 €	10.200,00 €
<b>Total VEC</b>	<b>321.283,32 €</b>	<b>329.437,33 €</b>	<b>337.785,69 €</b>	<b>988.506,34 €</b>

<b>Anys</b>	<b>VE</b>	<b>VE eventuais pròrrogues</b>	<b>Total</b>
<b>2025</b>	<b>321.283,32 €</b>		<b>321.283,32 €</b>
<b>2026</b>	<b>329.437,33 €</b>		<b>329.437,33 €</b>
<b>2027</b>		<b>337.785,69 €</b>	<b>337.785,68 €</b>
<b>Total VEC</b>	<b>650.720,65</b>	<b>337.785,69 €</b>	<b>988.506,34 €</b>

S'informa de les condicions de les persones treballadores que d'acord amb el conveni col·lectiu d'aplicació podrien ser objecte de subrogació mitjançant **Annex 14** adjunt a l'expedient a efectes d'una exacte informació dels costos laborals i tot d'acord amb la informació facilitada per l'actual entitat gestora de l'equipament.

Prenem com a conveni de referència pel detall de costos de personal el Conveni col·lectiu de treball de les empreses privades que gestionen equipaments i serveis públics, afectes a l'activitat esportiva i de lleure (codi conveni núm. 79001905012002).



## Clàusula 4. Durada del contracte

El contracte s'iniciarà l'**1 de gener de 2025** o la que es determini en la formalització del contracte.

La durada del contracte és de **24 mesos** i es podrà prorrogar fins un màxim de 12 mesos.

La durada màxima total del contracte incloent les eventuais pròrrogues serà de 36 mesos.

Així mateix, i de conformitat amb allò establert a l'article 29 de la Llei 9/2017, de 8 de novembre, de contractes del sector públic, la durada del contracte podrà ser objecte d'una o diverses pròrrogues per acord de l'òrgan de contractació fins un màxim de 12 mesos, amb les mateixes condicions tècniques i econòmiques. Aquest acord de pròrroga serà obligatori per l'empresa si l'avís de pròrroga es comunica com a mínim amb dos mesos d'anticipació a la data de finalització del contracte o de la pròrroga corresponent.

Independentment de la durada del contracte i de les seves pròrrogues, i en el supòsit d'extinció normal del contracte en els termes establerts en aquest plec i en la legislació vigent de contractació administrativa, la concessionària estarà obligada, si així ho determina l'Administració, a prestar el servei amb continuïtat fins que un altre se'n faci càrrec de la gestió.

## Clàusula 5. Òrgan de contractació, expedient de contractació, procediment d'adjudicació i selecció de candidats

1. L'òrgan de contractació és la Comissió de Govern de l'Ajuntament de Barcelona.

La interlocutora d'aquest contracte, com a responsable del contracte, és la Sra. Isabel Santaulà Carrasco, adscrita a la Direcció Serveis a les Persones i Territori, o persona que la substitueixi, amb el correu electrònic contractacionoubarris@bcn.cat i telèfon 932916839.

2. L'expedient de contractació serà objecte de tramitació ordinària.

3. El procediment d'adjudicació és el procediment restringit previst a l'article 131.2 LCSP, donat que el CPV d'aquest contracte es troba entre els especificats a l'annex núm. IV de la LCSP i no subjecte a la regulació harmonitzada, d'acord amb l'establert en l'article 20 de la mateixa Llei, ja que el valor estimat del contracte està per sota del llindar establert, a partir de l'1 de gener de 2022, en 5.382.000 euros.

4. El procediment restringit s'articularà en dues fases:

- a. Es publicarà l'anunci de licitació amb els criteris objectius de solvència definits en la clàusula 7 del present plec. Qualsevol empresa interessada podrà presentar una



sol·licitud de participació en resposta a l'esmentat anunci dins el termini mínim de 15 dies naturals, establert en l'article 161.3 de la LCSP.

- b. Un cop comprovada la personalitat i solvència dels sol·licitants, l'òrgan de contractació seleccionarà a les empreses habilitades per passar a la següent fase, als que convidarà a presentar les seves proposicions en el termini no inferior a 10 dies naturals des de la data d'enviament de la invitació. Només podran presentar proposicions aquells empresaris que, a la seva sol·licitud i en atenció a la seva solvència, siguin seleccionats per l'òrgan de contractació. El nombre mínim de licitadors que seran convidats a presentar-se serà de cinc, i no es fixa el número màxim de participants. Si el nombre de candidats que compleixin els requisits és inferior a cinc, es continuarà el procediment amb els que reuneixin les condicions exigides.

D'acord amb allò previst a l'article 326.2.e) de la LCSP, l'òrgan de contractació delega en la mesa de contractació la selecció dels candidats.

## Clàusula 6. Publicitat de la licitació

D'acord amb la disposició addicional trenta-sisena de la LCSP es publicarà un anunci d'informació prèvia com a convocatòria de licitació en el perfil de contractant i en el Diari Oficial de la Unió Europea en el que constaran els criteris o normes segons les quals es seleccionarà als candidats.

L'anunci de la present licitació en el perfil del contractant es troba allotjat en la Plataforma de Serveis de Contractació Pública de la Generalitat de Catalunya i en el Portal de contractació electrònica de l'Ajuntament de Barcelona:

[https://contractaciopublica.gencat.cat/ecofin\\_pscp/AppJava/perfil/BCNAjt/customProf](https://contractaciopublica.gencat.cat/ecofin_pscp/AppJava/perfil/BCNAjt/customProf)  
<https://seuelectronica.ajuntament.barcelona.cat/licitacioelectronica>

## Clàusula 7. Requisits de capacitat i solvència

**Només les empreses que compleixin amb els següents requisits de capacitat i solvència establerts en aquesta clàusula podran ser convidades a presentar proposicions:**

1. Estan capacitades per contractar amb aquest Ajuntament les persones físiques o jurídiques, amb condició d'empreses, espanyoles o estrangeres, que tinguin plena capacitat d'obrar i que no estiguin incorregudes en cap dels supòsits d'incapacitat o prohibicions de contractar determinats a la legislació vigent, tot d'acord amb les previsions dels articles 65 i 71 LCSP.

D'acord amb la previsió dels articles 65 i 66 LCSP, l'activitat de les esmentades empreses ha de tenir relació amb l'objecte del contracte, segons resulti dels seus respectius estatuts o regles fundacionals, i ha de disposar d'una organització amb elements



suficients per a la deguda execució del contracte. Així mateix, els empresaris hauran de comptar amb l'habilitació empresarial o professional que, en el seu cas, sigui exigible per a la realització de l'activitat o la prestació que constitueixi l'objecte del contracte.

En el supòsit que es presentin empreses estrangeres d'un Estat Membre de la Unió Europea o signatari de l'Espai Econòmic Europeu l'acreditació de la seva capacitat, solvència i absència de prohibicions es podrà realitzar tal com estableix l'article 84 LCSP.

D'acord amb la previsió de l'article 140.4 LCSP les circumstàncies relatives a la capacitat, solvència i no trobar-se en causa de prohibició de contractar han de concórrer en la data final de presentació d'ofertes i mantenir-se en el moment de formalització o perfecció del contracte.

### **Mesura social.-**

En aplicació del Decret d'Alcaldia de 19 de maig de 2016 els licitadors, contractistes o subcontractistes o empreses filials o empreses interposades d'aquest contracte públic no poden realitzar operacions financeres en paradisos fiscals -segons la llista de països elaborada per les Institucions Europees o avalada per aquestes o, en el seu defecte, per l'Estat espanyol-, o fora d'ells i que siguin considerades delictives, en els termes legalment establerts com ara delictes de blanqueig de capitals, frau fiscal o contra la Hisenda Pública.

2. Aquest contracte pot ésser adjudicat a una unió d'empresaris que es constitueixi temporalment a aquest efecte. Les unions temporals d'empresaris (UTE) han d'acreditar la solvència exigida en aquest plec conforme a les prescripcions legals i reglamentàries vigents.

3. En el present contracte s'estableixen els següents criteris, basats en els mitjans de solvència econòmica, financera i tècnica o professional que tots els licitadors hauran d'acreditar amb els documents especificats a la clàusula 13 d'aquest Plec:

### **SOLVÈNCIA ECONÒMICA I FINANCERA**

- D'acord amb la previsió de l'article 87.1.a) LCSP, el volum anual de negocis en l'àmbit d'aquest contracte referit al millor dels tres últims exercicis anteriors a la data de presentació de les proposicions o en funció de les dates de constitució o d'inici d'activitats de l'empresa ha de tenir un valor igual o superior de **70.000,00** euros. En el cas de què la data de constitució de l'empresa o d'inici d'activitat sigui inferior a un any comptat des de la data final de presentació de proposicions, el requeriment s'entendrà proporcional al període.

### **SOLVÈNCIA TÈCNICA O PROFESSIONAL**

D'acord amb l'article 90.1.a) LCSP, l'import anual, sense incloure els impostos, que l'empresa licitadora ha de declarar com a executat durant l'any de superior execució en el decurs dels últims tres anys en serveis o treballs de naturalesa igual o similar que els que constitueixen l'objecte d'aquest contracte ha de ser com a mínim de **70.000,00** euros.



D'acord amb la previsió de l'article 90.4 LCSP, les empreses amb una antiguitat, computada des de la data d'inscripció en el registre corresponent o, si no procedeix, des de la data de la seva constitució, inferior a cinc anys, no han d'acreditar la solvència, és a dir, l'import anual executat, sinó d'acord amb el següent criteri:

- Títols acadèmics i professionals de l'empresari i del directiu de l'empresa: formació mínima de cicle superior universitari o equivalent, i/o habilitació com a director/a esportiu.

D'acord amb allò disposat a l'article 76.2 LCSP Les empreses licitadores han de comprometre's a adscriure a l'execució del contracte els mitjans personals següents:

- En el cas del director/a de la instal·lació:
  - Formació mínima de tècnic/a esportiu de CFGM Ensenyament i Animació Socioesportiva, o equivalent (mínim curs d'entrenador de qualsevol disciplina esportiva de nivell 2)
  - Acreditació al ROPEC.
  - Experiència mínima de 2 anys en coordinació d'equips, gestió de projectes i tasques de coordinació d'una instal·lació esportiva
- En el cas del personal administratiu
  - Titulació mínima acreditada, cicle de Grau mitjà d'auxiliar administratiu o equivalent, i/o graduat escolar.
  - Experiència mínima d'1 any en llocs de treball similars.
- En el cas del personal de consergeria/manteniment:
  - Experiència mínima d'1 any en llocs de treball similars.

L'òrgan de contractació tal com estableix l'article 70 de la LCSP, prendrà les mesures adequades per garantir la participació sense restriccions i amb ple respecte a la lliure concurrència en la licitació, d'aquelles empreses que durant la preparació del procediment en el contracte haguessin participat en l'elaboració de les especificacions tècniques, documents preparatoris o funcions d'assessorament a l'òrgan de contractació i durant la preparació del procediment. Es tractarà doncs, de garantir el principi d'igualtat de tractament amb la resta d'empreses licitadores sempre que no es falsegi la competència, supòsit en que podran ser excloses amb les garanties previstes al mateix article.

Les condicions i requisits establertes en aquesta clàusula hauran de declarar-se pels mitjans establerts a la clàusula següent.

## Clàusula 8. Documentació que han de presentar les empreses licitadores

La documentació es presentarà en **tres sobres** en format electrònic (**A, B i C**) a través del portal de contractació electrònica de l'Ajuntament de Barcelona.

El procediment es desenvolupa en dues fases: una primera en la què les licitadores interessades hauran de presentar una sol·licitud de participació (Sobre A) i una segona en





la què únicament les licitadores escollides (mínim 5) podran presentar les seves ofertes (sobres **B i C**).

Cadascun dels sobres electrònics presentats per l'empresa licitadora únicament ha d'incloure la documentació per a la qual està destinat. Si dins d'un sobre s'inclou informació que permet el coneixement anticipat d'una part de l'oferta, infringint així el secret de la mateixa i afectant l'objectivitat de la valoració i el tractament igualitari de les empreses licitadores, **implicarà l'exclusió de la licitació**.

Les empreses licitadores podran indicar en el sobre electrònic que correspongui quina informació de la seva proposició té caràcter confidencial, sense que, en cap cas, puguin declarar com a tal l'oferta econòmica ni els documents que siguin accessibles públicament. L'òrgan de contractació garantirà la confidencialitat de la informació expressament així designada sempre que s'ajusti a les condicions establertes a l'article 133 LCSP.

Les dades de les empreses que participin en aquesta licitació seran tractades per l'Ajuntament de Barcelona d'acord amb el que estableix la Llei Orgànica 3/2018, de 5 de desembre, de Protecció de Dades Personals i Garantia dels Drets Digitals, publicada al Butlletí Oficial de l'Estat núm. 294, el dia 6 de desembre de 2018 i amb la finalitat de gestionar la contractació municipal. Aquestes dades es cediran, per a la publicació de les mateixes, a la Plataforma de serveis de contractació pública (PSCP) com a perfil de contractant; els usos previstos d'aquestes dades són el registre de les dades de contacte de les empreses (i persones físiques) proveïdores dels òrgans de contractació d'àmbit territorial català que fan servir la PSCP (perfil de licitador) i les seves eines de licitació electrònica. La presentació de les proposicions porta implícit el consentiment en els tractaments de les dades per a les finalitats indicades.

Es pot exercitar els drets d'accés, rectificació, cancel·lació i oposició, pel que fa al fitxer Tercers presentant sol·licitud al Registre General de l'Ajuntament: pl. Sant Jaume 1, 08002 Barcelona, indicant en l'assumpte "Exercici de Dret LOPD". Pel que fa al fitxer PSCP presentant sol·licitud a les oficines de la Secretaria Tècnica de la Junta Consultiva de Contractació Administrativa, ubicades a la Gran Via de les Corts Catalanes, 635, 08010 de Barcelona o mitjançant l'adreça electrònica: [protecciodedades.eco@gencat.cat](mailto:protecciodedades.eco@gencat.cat)

Durant la **primera fase del procediment**, les licitadores interessades únicament hauran de presentar una **sol·licitud de participació mitjançant la presentació del sobre electrònic A**.

## **1.Sobre electrònic A.**

El sobre electrònic ha de contenir els següents **documents signats electrònicament per l'empresa licitadora o per la persona representant de l'empresa licitadora**.

- 1. Sol·licitud de participació**, segons el model establert en **l'annex 1**.
- 2. DEUC** segons model que consta en **l'annex 2**.

**Important:** cal omplir **tot** el document DEUC (degudament signat pel representat de l'empresa) amb especial detall dels imports **Anuals** de Solvència Econòmica-Financera i Capacitat tècnica i professional exigits a la clàusula 7 del PCAP, i determinats a la "apartat **IV Criterios de selecció**" del DEUC:





Apartat **B: -Solvència Econòmica i Financera**

- Imports de solvència econòmica/financera: corresponents als anys 2022-2023-2024 (obligatori)

Apartat **C: Capacidad técnica y profesional.**

- Imports de solvència tècnica professional corresponents als anys 2022-2023-2024 (obligatori)
- No caldrà indicar els títols d'estudis o professionals, número de directius, ni plantilla mitjana anual, ni part de la subcontractació.

Per obtenir el DEUC, la licitadora ha de descarregar el fitxer del [perfil de contractant](#) en format xml, guardar-lo a l'ordinador i accedir al servei [en línia del Ministerio de Hacienda](#), indicar que és un operador econòmic i que vol importar un DEUC. En aquest moment, ha d'annexar el document en format xml i seguir les instruccions indicades en aquest servei en línia (es pot trobar una guia "DEUC: guia d'ús per als licitadors" en el [perfil de contractant](#)).

També es pot fer servir el formulari normalitzat en català del DEUC <https://contractacio.gencat.cat/web/.content/contractar/licitacio/deuc.pdf>.

En la part IV del DEUC: "Criteris de selecció", s'ha de contestar exclusivament si es compleixen o no tots els criteris de selecció, d'acreditació de la solvència econòmica i tècnica necessaris, emplenant la casella "sí" o "no". NO S'HAN D'EMPLENAR ELS DIFERENTS APARTATS D'INFORMACIÓ DELS CRITERIS DE SELECCIÓ.

A més, les licitadores han d'indicar en el DEUC, si s'escau, la informació relativa a la persona o persones habilitades per representar-les en aquesta licitació.

Quan les empreses concorrin a la licitació de manera conjunta, cadascuna de les empreses ha de presentar un DEUC separat en el qual figuri, si s'escau, la informació requerida en les parts II a V del formulari.

Quan les empreses recorren a capacitats d'altres empreses per acreditar la solvència econòmica i/o tècnica, de conformitat amb els articles 75 i 140.1.c) LCSP, han d'indicar aquesta circumstància en el DEUC (en la part II, secció C) i presentar un altre DEUC separat per cadascuna de les empreses a la capacitat de les quals recorren.

### **3) Declaració responsable complementària al DEUC**, que s'adjunta el document com **annex núm. 3**.

Les licitadores han de presentar la declaració responsable complementària al DEUC que inclouen les següents declaracions:

- Declaració responsable de no estar incursa en prohibicions de contractar (art. 71 LCSP).
- Declaració responsable de compliment de la normativa de prevenció de riscos laborals.
- Declaració responsable de compliment de la normativa d'igualtat entre homes i dones.
- Declaració responsable d'estar inscrita en el RELI o en el ROLECE.
- Declaració responsable en relació amb els paradisos fiscals.



- Declaració responsable de compliment amb la Declaració Universal dels Drets Humans.
- Declaració de submissió a la jurisdicció dels jutjats i tribunals espanyols.
- Declaració de la part de la proposició que és confidencial.
- Declaració responsable de treball amb menors d'edat.
- Declaració de garanties de mesures tècniques pel tractament de dades personals i el compromís amb la ubicació dels servidors.

**4) Model declaració responsable constitució en UTE, que s'adjunta el document com annex núm. 4**

Les licitadores que senyalin al DEUC que, de resultar adjudicatàries, es constituiran en UTE, han d'aportar un document amb el compromís de constituir-se formalment en UTE en cas de resultar adjudicatàries del contracte.

En el cas que l'empresa licitadora recorri a capacitats d'altres empreses per acreditar la solvència econòmica i/o tècnica, de conformitat amb el que preveu l'article 75 i 140.1.c) LCSP, ha d'indicar aquesta circumstància en la declaració responsable o en el DEUC (en la part II, secció C) i presentar altra declaració responsable o altre DEUC separat per cadascuna de les empreses a la capacitat de les quals recorri degudament signat.

**5) Autorització, que s'adjunta el document com annex núm. 5.**

La licitadora designarà d'adreça de correu electrònic per a notificacions i comunicacions electròniques amb la licitació i, si escau, d'autorització a l'Ajuntament de Barcelona per a consultar les dades justificatives i/o el certificat d'estar al corrent del compliment de les obligacions tributàries (AEAT) i amb la Seguretat Social (TGSS).

**6) Model declaració responsable d'adscripció de mitjans personals i/o materials, que s'adjunta el document com annex núm. 6**

**7) Model declaració responsable d'empreses pertanyents a un mateix grup empresarial, que s'adjunta el document com annex núm. 7**

La licitadora que concorri a una licitació en la que també liciti una empresa del mateix grup empresarial ha de presentar aquesta declaració.

L'Ajuntament pot demanar a les licitadores que presentin la totalitat o una part de la documentació justificativa del compliment dels requisits previs, quan resulti necessari per al bon desenvolupament del procediment. No obstant això, l'empresa licitadora que estigui inscrita en el RELI de la Generalitat de Catalunya, en el ROLECE o en una llista oficial d'operadors econòmics d'un Estat membre de la Unió Europea d'accés gratuït, no està obligada a presentar els documents justificatius o altra prova documental de les dades inscrites en aquests registres.

***Tots els documents obligatoris del Sobre A, han d'estar signats per l'empresa licitadora o persona que el representi.***



Posteriorment, en la **segona fase del procediment**, les empreses licitadores que, complint els requisits de solvència econòmica i tècnica, hagin estat seleccionades, hauran de presentar les corresponents ofertes dins del termini establert a tal efecte, que es publicarà en el [perfil de contractant](#).

S'haurà de presentar de la següent manera:

## **2. Sobres electrònics B i C**

### **Sobre electrònic B (Judici de valor)**

Aquest sobre electrònic ha de contenir la documentació per a la ponderació dels criteris d'adjudicació avaluable en base a judicis de valor, assenyalats en la clàusula 10 "Criteris de valoració de les ofertes" del present plec.

**Aquesta documentació ha d'estar signada electrònicament per l'empresa licitadora o persona que el representi.**

### **Sobre electrònic C (criteris automàtics)**

Aquest sobre electrònic ha de contenir l'oferta econòmica, signada electrònicament per l'empresa licitadora o persona que el representi, i la documentació acreditativa de les referències tècniques per a la ponderació dels criteris avaluable de forma automàtica assenyalats en la clàusula 10, "Criteris de valoració de les ofertes" del present plec, d'acord amb l'**Annex 8**.

**En cas de discrepància entre els imports fets constar per les empreses licitadores, al Portal de Contractació electrònica i els indicats al document PDF en "l'Annex 8: proposta econòmica", prevaldran els imports indicats al document annex adjunt en .pdf.**

**Aquesta documentació ha d'estar signada electrònicament per l'empresa licitadora o persona que el representi.**

## **Clàusula 9. Termini per a la presentació electrònica de la documentació i de les proposicions**

1. De conformitat amb el que la disposició addicional quinzena de la LCSP, en aquesta licitació serà obligatori l'ús de mitjans electrònics, informàtics o telemàtics per desenvolupar totes les fases del procediment de contractació, incloses les que corresponen realitzar a les empreses licitadores, entre d'altres la presentació de les ofertes. Les ofertes que no es presentin per mitjans electrònics, en la forma que determina aquest plec, seran excloses.

La presentació de les ofertes presumeix l'acceptació incondicionada per l'empresa licitadora del contingut de la totalitat dels plecs, sense excepció.

Les proposicions es poden presentar en qualsevol de les llengües cooficials de Catalunya.



2. Les empreses interessades podran requerir informació addicional sobre els plecs en les condicions establertes a l'article 138.3 LCSP. Les respostes emeses respecte aclariments dels plecs i resta de documentació reguladora de la licitació es publicarà de forma agregada sense identificar l'emissor de la consulta en el [perfil de contractant](#). Les respostes tindran caràcter vinculant.

Totes les interaccions que es realitzin per part de les licitadores en fase de licitació únicament tindran validesa si es formulen a través del Portal de Contractació Electrònica de l'Ajuntament de Barcelona. No es respondran preguntes, consultes, o altres sol·licituds d'informació que es presentin per qualsevol altre canal. A tals efectes, únicament es podrà fer ús del correu [contractacionoubarris@bcn.cat](mailto:contractacionoubarris@bcn.cat) en aquells casos en què existeixin problemes de connectivitat amb la xarxa deguts a un mal funcionament del Portal, la qual cosa s'haurà d'acreditar de manera fefaent i reportar a [soporte.licitadores@pixelware.com](mailto:soporte.licitadores@pixelware.com)

3. D'acord amb l'article 161.3 LCSP, el termini per la presentació de **les sol·licituds de participació i de la documentació** exigida serà de **15 dies naturals**, a comptar des del següent al de la publicació de l'anunci en el [perfil de contractant](#) de la Plataforma de Serveis de Contractació Pública de la Generalitat de Catalunya, on s'indicarà la data final del termini de presentació de proposicions.

**El límit horari per presentar les sol·licituds serà les 18:00 h del darrer dia establert com a data final del termini.** Un cop finalitzat aquest termini no s'admetrà cap sol·licitud.

4. D'acord amb l'article 164.2 LCSP, el termini per a la presentació de les proposicions per part dels sol·licitants que hagin estat seleccionats no **serà INFERIOR a 10 dies naturals, a comptar des del dia següent al de la tramesa de la invitació escrita.**

L'anunci en el [perfil de contractant](#) indicarà la data final del termini de presentació de proposicions. **Un cop finalitzat aquest termini no s'admetrà cap oferta.**

**El límit horari per presentar les ofertes serà les 18:00 h del darrer dia establert com a data final del termini.** Un cop finalitzat aquest termini no s'admetrà cap oferta.

5. La presentació de l'oferta es farà exclusivament a través del **Portal de contractació electrònica de l'Ajuntament de Barcelona:**

<https://seuelectronica.ajuntament.barcelona.cat/licitacioelectronica>

La proposició que arribi per qualsevol altre via serà rebutjada.

6. L'empresa interessada en participar en la licitació ha de descarregar-se prèviament l'aplicació gratuïta de presentació d'ofertes electròniques <https://pixelware.com/servicios-soporte-licitadores/>.

En aquest mateix enllaç s'informa dels requeriments tècnics necessaris per poder utilitzar l'aplicació i existeix un servei de suport tècnic i ajuda a les empreses licitadores.

**IMPORTANT:** Els licitadors hauran de verificar amb l'antelació suficient, abans de la signatura i enviament de les proposicions, els requisits tècnics que han de complir per poder operar de manera correcta amb el Portal.



A aquests efectes, es recomana la consulta prèvia dels requisits tècnics a través del següent enllaç: <https://licitacions.bcn.cat/html/requisitos-tecnicos>

En el citat enllaç, les empreses licitadores podran conèixer tots els aspectes tècnics necessaris.

### **ALGUNS ASPECTES TÈCNICS A TENIR EN COMPTE:**

Certificat digital: Els certificats acceptats per aquest sistema són aquells admesos pel Ministeri d'Indústria, Energia i Turisme, entre els quals es troben els més estesos a nivell nacional com el de la Fàbrica Nacional de Moneda i Timbre, Camerfirma, Firma Professional o el DNI Electrònic, i també altres certificats d'àmbit europeu i internacional. Es poden consultar els certificats admesos revisant el document de certificats admesos.

Java d'Oracle: Aquest és un component fonamental per executar l'aplicació d'elaboració i presentació d'ofertes. L'entorn Java ha d'estar actualitzat a l'última versió.

Per comprovar la versió o descarregar-la, cal accedir a la següent pàgina web: <http://java.com/es/>

Descarregar l'aplicació de presentació d'ofertes: Per poder licitar electrònicament cal descarregar prèviament l'aplicació de presentació d'ofertes. Aquesta aplicació quedarà instal·lada en l'ordinador i es podrà accedir-hi mitjançant la icona d'accés directe sense necessitat d'estar dins de la Plataforma de Licitació Electrònica.

L'aplicació permet crear ofertes sense necessitat d'estar connectat a Internet, i desfer els canvis fins que es decideixi presentar-les electrònicament.

Es pot descarregar l'aplicació de presentació d'ofertes a través del següent enllaç: <https://licitacions.bcn.cat/html/descarga-app-sobres>

Gestió d'esmenes, aclariments, requeriments de documentació, formalització de contractes, etc.: Per a realitzar totes aquelles tasques pròpies d'un procediment de contractació pública diferents de la presentació de proposicions, els licitadors hauran d'accedir, prèvia alta, a l'accés privat del Portal de Licitació Electrònica, a través del següent enllaç: <https://licitacions.bcn.cat/login>

### **EL FET D'HAVER PRESENTAT OFERTES NO IMPLICA L'ALTA A L'ACCÉS PRIVAT, SINÓ QUE CAL TRAMITAR PARAL·LELAMENT L'ALTA AL MATEIX.**

Per a resoldre dubtes tècnics una vegada consultada la informació del web, els usuaris poden trucar al telèfon 91 803 66 27 (dill-div 8:00 a 18:00h, excepte festius nacionals) o escriure un correu electrònic a [soporte.licitadores@pixelware.com](mailto:soporte.licitadores@pixelware.com).

Les empreses que participin en la licitació hauran de **signar mitjançant signatura electrònica reconeguda**, vàlidament emesa per un Prestador de Serveis de Certificació que garanteixi la identitat i integritat del document, l'oferta i tots els documents associats a la mateixa, en els que sigui necessària la firma de l'apoderat, de conformitat amb el que estableix la Llei 59/2003, de 19 de desembre de signatura electrònica, i demés disposicions de contractació pública electrònica.



7. La plataforma no estableix cap límit en el número d'arxius que es poden adjuntar a una oferta.

La mida màxima permesa per cadascun dels arxius individuals que s'annexi en la proposta electrònica està establert en 250 MB. El límit màxim global de l'oferta és de 1GB o 1024 MB.

El format admes per als documents que se annexin en la presentació de una proposició és el següent:

Format documental natiu de Adobe Acrobat: .pdf

Com a mesura alternativa per adjuntar arxius d'altres formats, es poden enviar en un arxiu comprimit (ZIP).

Es responsabilitat de les licitadores vetllar perquè les ofertes estiguin lliures de virus. Tot i així, la mera presència de virus no determina l'exclusió de la proposició, sempre que es pugui accedir al seu contingut. Segons les circumstàncies que concorrin en cada cas, serà la Mesa de contractació qui decideixi al respecte.

La presentació de les proposicions podrà realitzar-se durant 24 hores al dia els 7 dies de la setmana; la data i hora de presentació de la proposició seran les que constin en el resguard acreditatiu emès pel Registre Auxiliar **del Portal de Contractació Electrònica** i coincidirà amb el moment en el que finalitza la recepció de la proposició.

7. En els supòsits que es prevegin dificultats en la transmissió derivades de la mida dels documents i dades presentades o problemes de connectivitat amb la xarxa, que impedeixin rebre l'oferta dintre del termini establert en aquests plecs, s'acceptarà l'enviament en dos fases. En aquests supòsits l'empresa licitadora haurà de remetre, **abans de la finalització del termini de presentació d'ofertes**, la empremta digital (hash), no obstant disposaran d'un termini de 24 hores per completar l'enviament de l'oferta. Si no es fa aquesta segona remissió en el termini indicat, es considerarà que l'oferta ha estat retirada.

En aquest supòsit l'empremta digital (hash) degudament signada s'haurà de remetre al correu electrònic següent: **contractacionoubarris@bcn.cat** amb la finalitat que es pugui comprovar que aquesta empremta digital coincideix amb la que consta a l'oferta presentada i, per tant, que el contingut de l'oferta no s'ha alterat des del moment de l'enviament per part de l'empresa licitadora.

En aquest correu s'haurà d'indicar el codi de contracte, l'objecte del contracte, i les dades identificatives de l'empresa licitadora.

8. En cas de no poder accedir al contingut d'una oferta perquè l'arxiu està danyat, es pot recórrer a la còpia local generada automàticament en l'equip de l'empresa licitadora, comprovant que l'empremta digital (hash) de l'oferta coincideix amb la que consta en poder de l'òrgan de contractació.

9. Una vegada l'oferta ha estat tancada, si es reobre, la seva petjada (hash) actual quedarà invalidada i en tancar-la novament, es generarà una nova petjada (hash), completament diferent; inclús si no es modifica el contingut de l'oferta. Aquesta nova oferta reoberta es considerarà a tots els efectes, com una oferta diferent d'altres tancades anteriorment. És possible guardar una còpia de l'oferta original, per si fos necessari enviar-la juntament amb la petjada (hash).





Per aquest motiu, només s'ha de reobrir l'oferta, si es desitja modificar el contingut d'aquesta i enviar-la, novament, dins del termini de presentació d'ofertes.

Si ja s'ha notificat el tancament de l'oferta a l'òrgan de contractació, mitjançant la petjada (hash) d'aquesta, el següent pas hauria de ser l'enviament de l'oferta dins del termini establert."

## Clàusula 10. Criteris per a l'adjudicació del concurs i admissibilitat de variants

La selecció de l'oferta més avantatjosa es determinarà tenint en compte la millor relació qualitat-preu amb l'objectiu d'obtenir ofertes de gran qualitat.

**1. Els criteris vinculats a l'objecte del contracte que depenen d'un judici de valor i que es valoraran són els següents, fins a un màxim de 20 punts.**

L'entitat o empresa concursant haurà de presentar un projecte de proposta tècnica sobre la gestió de la instal·lació esportiva del CEM Guineueta, acord amb les disposicions plantejades en el plec tècnic.

La proposta tècnica es pot estructurar segons el següent guió, incloent com a mínim els eixos de treball que es valoraran com a judici de valor, segons la clàusula 10 del Plec Administratiu.

1. Introducció i presentació de l'entitat o empresa licitadora
2. Projecte de gestió esportiva de la instal·lació: la instal·lació, l'entorn, el pla d'usos, l'organització del personal i els/les usuaris/es, normativa de funcionament, òrgans de participació, esport inclusiu
3. Feminització de l'esport
4. Promoció esportiva i inclusió i retorn social en l'esport

L'extensió màxima de la proposta tècnica no podrà excedir les 30 pàgines, incloses les portades, separadors, índex i similars. En cas de que el document presentat superi el nombre màxim de 30 pàgines només es valoraran les pàgines de la 1 a la 30. Addicionalment a les 30 pàgines del projecte, només es podran afegir en concepte d'annexos, els acords fermes, els protocol d'assetjament sexual i la normativa de funcionament de la instal·lació.

En cadascun dels apartats desenvolupats en el projecte tècnic es valoraran les propostes detallades, argumentades –tant pel que fa continguts de programació, com per gestió i organització–, amb una visió estratègica i innovadora, que suposin la prestació de serveis amb més qualitat i coherència respecte cadascun dels serveis que es prestaran, respecte a la globalitat del projecte i a l'adequació al territori on es desenvolupa.

Per la qualitat de la proposta de gestió esportiva presentada en el sobre B es valoraran els criteris de judici de valor que impliquin

**Fins a 20  
punts**



<p>una millora atenent els següents <b>paràmetres:</b></p>	
<p><b>1. Organització i gestió de la instal·lació:</b></p> <p><b>Es considera una proposta excel·lent</b> la que presenta un pla d'usos respectant l'annex 16 i millorant la utilització de la instal·lació en quant a nous clubs, franges d'edat i gènere. La proposta adapta els horaris a la tipologia de les edats, facilitant els primers horaris als equips infantils i als equips femenins. Fa una proposta de normativa d'utilització de la instal·lació per afavorir la convivència i la participació. Adjunta un compromís ferm de presentar aquesta normativa al començament de la gestió amb la resta de clubs que utilitzen la instal·lació i incorporar propostes de millora segons les seves aportacions. La normativa incorpora mesures pel seguiment de les incidències i la seva resolució. Incorpora també, mesures perquè els usuaris respectin la normativa de medi ambient respecte al soroll i l'actuació davant incidències de comportament. La proposta incorpora la realització d'activitats complementaries com campus d'estiu, setmana santa i nadal i els canals de comunicació i coordinació amb la resta de clubs per garantir el bon ús.</p> <p>La proposta contempla activitats de tecnificació i altres per a les diferents disciplines dels clubs que en fan ús. Contempla la realització de tornejos i altres competicions descrivint de forma exhaustiva quins, quan i com es portaran a terme. Justifica la seva realització des del punt de vista dels valors esportius. Descriu diferents espais de coordinació i participació per a promoure la comunicació i el diàleg així com els canals de pressa de decisió. La proposta promou i impulsa la participació de la resta de clubs en la realització d'activitats durant el període de vacances escolars per a promoure la realització de diferents esports. La proposta <b>incorpora projectes amb foment de l'esport inclusiu</b>, mitjançant el foment de la participació de persones amb discapacitat en les activitats esportives organitzades i promogudes des de la instal·lació. La descripció és exhaustiva i inclou:</p> <p><b>Breu descripció dels aspectes fonamentals del projecte.</b></p> <ol style="list-style-type: none"> <li><b>1. Persones o col·lectius a qui va dirigit.</b></li> <li><b>2. Justificació del projecte.</b></li> <li><b>3. Objectiu general.</b></li> <li><b>4. Relació de serveis o activitats.</b></li> <li><b>5. Indicadors d'avaluació.</b></li> <li><b>6. Agents involucrats i col·laboradors.</b></li> <li><b>7. Temporització.</b></li> <li><b>8. Ubicació.</b></li> <li><b>9. Recursos.</b></li> <li><b>10. Accions comunicatives</b></li> </ol> <p>Es valorarà de forma especial aquells projectes que fomentin la participació dels col·lectius i persones de l'àrea d'influència de la instal·lació.</p>	<p>Fins a 7 punts</p>

Aquest document és una còpia autèntica. L'Ajuntament de Barcelona custodia el document i les signatures originals.





<p><b>Es considera una proposta notable</b> la que respecta el pla d'usos de l'<b>annex 16</b> incorporant nous clubs, sense tenir en compte la diferenciació de les franges horàries segons edat ni gènere. Inclou una normativa de funcionament, però aquesta no és complerta o falta concreció en els punts més importants de la convivència i la participació. Hi ha un compromís per explicar a la resta de clubs, però no preveu modificacions a partir de les seves aportacions. L'oferta d'activitats complementàries es centra en el campus d'estiu, però no preveu nadal ni setmana santa. La realització d'activitats complementària és correcta però bàsica. Els òrgans de participació i de presa de decisions no estan ben descrits. No es té en compte la participació i col·laboració de restes de club en l'organització de les activitats en períodes de vacances escolars. Tot i que proposa la realització de tornejos i altres competicions, no queden ben justificats els valors esportius ni es concreta quan, com i quins es portaran a terme. Els projectes d'esport incluiu són molt bàsics o estan poc concrets.</p>	<p>Fins 3,5 punts</p>
<p><b>Es considera una proposta suficient</b> la que no aporta un contingut de millora sobre del mínim exigít al plec de condicions tècniques.</p>	<p>0 punts</p>

<p><b>2. Feminització de l'esport</b></p> <p><b>Es considera una proposta excel·lent</b> aquella que desenvolupa projectes relacionats amb la participació femenina de l'esport mitjançant modalitats, disciplines o activitats físicoesportives susceptibles de practicar-se en la instal·lació esportiva o en les immediacions de la mateixa (via pública, parcs, jardins, places,...), amb la mínima afectació sobre les estructures existents i prèvia autorització del Districte.</p> <p>Es valorarà especialment aquells projectes que fomentin la participació dels col·lectius femenins de l'àrea d'influència de la instal·lació.</p> <p>La proposta contempla l'impuls de clubs femenins que complementen l'esport masculí en les diferents disciplines. Impulsa campionats esportius femenins i estratègies per afavorir i atraure la participació femenina. Inclou la incorporació d'equips mixtes en aquells nivells on les dones tenen menys representació i no poden gaudir de la mateixes oportunitats.</p> <p>La proposta inclou un protocol contra l'assetjament sexual i la discriminació per raons de gènere dirigit als/a les usuaris/àries de la instal·lació.</p> <p>La proposta inclou un pla de formació entorn la transversalitat de gènere, segons la clàusula 10, per a tots els perfils professionals que supera el mínim exigít al plec de condicions tècniques, tant en professionals (la meitat) com en hores (10 hores). Detalla i justifica el contingut.</p>	<p>Fins 7 punts</p>
---	---------------------



<p>La descripció del projecte és exhaustiva i inclou:</p> <ol style="list-style-type: none"> <li>1. Breu descripció dels aspectes fonamental del projecte.</li> <li>2. Persones o col·lectius a qui va dirigit.</li> <li>3. Justificació del projecte.</li> <li>4. Objectiu general.</li> <li>5. Relació de productes, serveis o activitats.</li> <li>6. Indicadors d'avaluació</li> <li>7. Agents involucrats.</li> <li>8. Temporització.</li> <li>9. Ubicació.</li> <li>10. Recursos.</li> <li>11. Accions comunicatives.</li> </ol>	
<p><b>Es considera una proposta notable</b>, la que inclou una descripció bàsica del programa d'esports femenins, sense concretar i justificar. D'activitats complementàries parcial. Les hores o la concreció de la intensitat de l'esport femení és bàsica.</p>	<p>Fins 3,5 punts</p>
<p><b>Es considera una proposta suficient la que no aporta cap informació rellevant respecte al plec tècnic.</b></p>	<p>0 punts</p>

<p><b>3. Inclusió social i retorn en l'esport</b></p> <p><b>Es considera una proposta excel·lent</b> la que proposa un projecte esportiu que prioritza l'accés a la pràctica esportiva d'infants i joves de forma exhaustiva i coherent amb la realitat del territori i les característiques de la instal·lació. Proposen programes que faciliten l'accés directe dels infants i joves a la pràctica esportiva incorporant beques totals i treball en entorns escolars. Defineix un programa d'activitat de promoció esportiva concretant les hores d'activitat i la destinació de la mateixa, amb compromisos fermes per part de tercers. Com a compromís ferm s'entén qualsevol document d'acord entre l'entitat licitadora i la futura entitat usuària, conforme es compromet al lloguer dels espais per a l'ús de la pràctica esportiva acordada en la intensitat i termes pactats. Es proposen esdeveniments que donen ressò, rellevància o posicionament a alguna causa solidària o de foment de la convivència i la comunitat a través de l'activitat física i/o de l'esport. Es considera que un projecte fomentarà la inclusió social si desenvolupa continguts que millorin les habilitats, les oportunitats i, sobretot, la dignitat de les persones que es troben en situació de vulnerabilitat o risc d'exclusió social degut a la seva situació econòmica, de gènere, de nacionalitat, de raça o ètnia, edat o discapacitat, entre d'altres.</p> <p>La proposta inclou projectes que fomenten la participació dels col·lectius i persones en situació de vulnerabilitat o risc d'exclusió social de l'àrea d'influència de la instal·lació. El projecte és excel·lent si inclou els diferents àmbits.</p> <p>Els àmbits d'actuació proposats són els següents:</p> <p><b>Àmbit social:</b> actuacions dirigides a persones i col·lectius en situació de vulnerabilitat, com poden ser la gent gran, persones amb discapacitat, persones migrades, drogodependents,...</p>	<p>Fins a 6 punts</p>
---	-----------------------



<p><b>Àmbit comunitari:</b> actuacions que impulsen i recolzen l'associacionisme com a mitjà per facilitar la integració en la vida de la comunitat.</p> <p><b>Àmbit cultural:</b> actuacions formatives que transmeten coneixements, activitats creatives o tasques d'investigació.</p> <p><b>Àmbit mediambiental:</b> actuacions dirigides a incrementar la sensibilització mediambiental i l'ecologisme.</p> <p><b>Àmbit internacional:</b> actuacions de recolzament a països en situació de guerra, de catàstrofe humanitària,...</p>	
<p>Es considera que la proposta <b>és notable</b> la que inclou una descripció bàsica del programa de promoció esportiva, sense concretar i justificar. Inclou una proposta de beques parcial. Les hores o la concreció de la intensitat de la promoció esportiva és bàsica. El projecte té en compte la inclusió social però no es concreta ni es detalla i els esdeveniments per causes solidàries són bàsics.</p>	Fins a 3 punts
<p><b>Es considera que la proposta és suficient</b>, la que no aporta una millora respecte al plec de condicions tècniques.</p>	0 punts

**La documentació justificativa d'aquests criteris avaluables mitjançant judici de valor s'han d'incloure necessària i únicament en el sobre electrònic B.**

## 2.Criteris d'adjudicació avaluables automàticament, fins a 30 punts

- a)** Millora de la proposta de despesa d'inversió per la millora de la instal·lació. Pel compromís de millora en la despesa d'inversió per la millora de la instal·lació (inclou mobiliari) per sobre d'un **mínim de 5.000 euros** (IVA inclòs) pel període de la concessió (dos anys) **s'atorgarà un màxim de 9 punts**, seguint la baremació en la taula següent:

Igual o superior a 3.500,01 € per sobre del mínim	9 punts
De 3.000,01 € a 3.500,00 € per sobre del mínim	7,5 punts
De 2.500,01 € a 3.000,00 € per sobre del mínim	6 punts
De 2.000,01 € a 2.500,00 € per sobre del mínim	4,5 punts
De 1.500,01 € a 2.000,00 € per sobre del mínim	3 punts
De 1.000,01 € a 1.500,00 € per sobre del mínim	1,5 punts

Es defineixen els següents límits per a la consideració d'ofertes presumptament anormals o desproporcionades:



Un diferencial de 7 punts percentuals per sobre de la mitjana de les ofertes o, en el cas d'una única empresa licitadora, 15 punts percentuals respecte el pressupost net de licitació.

Si el nombre d'empreses licitadores és superior a 10, pel càlcul de la mitjana de les ofertes es podrà prescindir de l'oferta més baixa i/o de l'oferta més alta si hi ha un diferencial superior al 7% respecte de l'oferta immediatament consecutiva.

Si el nombre d'empreses licitadores és superior a 20, pel càlcul de la mitjana de les ofertes es podran excloure una o les dues ofertes més cares i/o una o les dues ofertes més baixes sempre i quan una amb l'altre o totes dues amb la que la segueix tingui un diferencial superior al 7%.

- b) Pel compromís de millora de la compra de material esportiu inventariable per sobre d'un **mínim de 2.000 euros** (IVA inclòs) pel període la concessió (dos anys), amb càrrec al compte d'explotació de la concessió **s'atorgarà un màxim de 7 punts**, seguint la baremació detallada en la taula següent:

Superior a 2.000,01€ per sobre mínim	7 punts
1.500,01€ a 2.000,00€ per sobre mínim	6 punts
1.000,01€ a 1.500,00€ per sobre mínim	4 punts
500,00€ a 1.000,00€ per sobre mínim	2 punts

Es defineixen els següents límits per a la consideració d'ofertes presumptament anormals o desproporcionades:

Un diferencial de 7 punts percentuals per sobre de la mitjana de les ofertes o, en el cas d'una única empresa licitadora, 15 punts percentuals respecte el pressupost net de licitació.

Si el nombre d'empreses licitadores és superior a 10, pel càlcul de la mitjana de les ofertes es podrà prescindir de l'oferta més baixa i/o de l'oferta més alta si hi ha un diferencial superior al 7% respecte de l'oferta immediatament consecutiva.

Si el nombre d'empreses licitadores és superior a 20, pel càlcul de la mitjana de les ofertes es podran excloure una o les dues ofertes més cares i/o una o les dues ofertes més baixes sempre i quan una amb l'altre o totes dues amb la que la segueix tingui un diferencial superior al 7%.

- c) Per la millora del cànon anual sobre el **mínim exigít (800 €) s'atorgarà fins a un màxim de 4 punts**, seguint la baremació de la taula següent:

Superior a 2.500,01 € per sobre del mínim	4 punts
2.000,01 € a 2.500,00 € per sobre del mínim	3 punts
1.000,01 € a 2.000,00 € per sobre del mínim	2 punts
800,01 € a 1.000,00 € per sobre del mínim	1 punt



Es defineixen els següents límits per a la consideració d'ofertes presumptament anormals o desproporcionades:

Un diferencial de 7 punts percentuals per sobre de la mitjana de les ofertes o, en el cas d'una única empresa licitadora, 15 punts percentuals respecte el pressupost net de licitació.

Si el nombre d'empreses licitadores és superior a 10, pel càlcul de la mitjana de les ofertes es podrà prescindir de l'oferta més baixa i/o de l'oferta més alta si hi ha un diferencial superior al 7% respecte de l'oferta immediatament consecutiva.

Si el nombre d'empreses licitadores és superior a 20, pel càlcul de la mitjana de les ofertes es podran excloure una o les dues ofertes més cares i/o una o les dues ofertes més baixes sempre i quan una amb l'altre o totes dues amb la que la segueix tingui un diferencial superior al 7%.

- d) Pel compromís d'augmentar la promoció esportiva **mínima del 5%** tal com s'indica a la clàusula 9 del plec de prescripcions tècniques, **s'atorgarà fins a un màxim de 7 punts**, seguint la baremació següent:

Increment 5% per sobre del mínim (total 10% de promoció esportiva)	7 punts
Increment 4% per sobre del mínim (total 9% de promoció esportiva)	5 punts
Increment 3% per sobre del mínim (total 8% de promoció esportiva)	3 punts
Increment 2% per sobre del mínim (total 7% de promoció esportiva)	2 punts
Increment 1%, per sobre del mínim (total 6% de promoció esportiva)	0,5 punts

- e) Per substitució del personal per a la cobertura de baixes i permisos en un termini inferior a les 3 jornades laborals (a comptar des de l'endemà del dia en què es produeix la baixa) segons la clàusula 10 del PTEC, **s'atorgarà fins a 3 punts**

- L'empresa o entitat licitadora que ofereixi la substitució del personal per baixes i permisos dins la mateixa jornada laboral: **3 punts**.
- Per la substitució del personal no immediata, però dins la jornada laboral del dia següent **1,5 punt**.

La inversió serà referida a la durada total de la concessió i serà exigible de manera proporcional per la prorroga i d'acord amb la planificació que des del Districte es realitzi.

Si es produeix un empat en la puntuació total entre dues o més empreses licitadores s'aplicaran els criteris de desempat regulats a l'article 147.2 de la LCSP, en l'ordre d'importància desglossat a les lletres a, b, c i d de l'apartat 2 el qual conté els següents criteris socials referits al moment de finalitzar el termini de presentació de les ofertes:



- a) Major percentatge de treballadors amb discapacitat o en situació d'exclusió social en la plantilla de cada una de les empreses. Tindrà preferència en cas d'igualtat, el major nombre de treballadors fixos amb discapacitat en plantilla, o el major nombre de treballadors en inclusió en la plantilla.
- b) Menor percentatge de contractes temporals en la plantilla de cada una de les empreses.
- c) Major percentatge de dones empleades en la plantilla de cada una de les empreses.
- d) El sorteig, en cas que l'aplicació dels anteriors criteris no hagués donat lloc a un desempat

La documentació justificativa d'aquests criteris automàtics s'han d'incloure necessària i únicament en el **sobre electrònic C**.

Puntuació de la totalitat dels criteris d'adjudicació (avaluables mitjançant judici de valor i avaluables automàticament) (B+ C): **50** punts.

## Clàusula 11. Mesa de contractació

La mesa de contractació estarà constituïda per:

President/a: Marta Rubio Alcañiz

Vocals:

Titulars	Substituts
1. El Sr. Ricard Fernández Aranda, secretari general	Lletrada: Sra. Cristina Alba Garcia o persona que es determini.
2. El Sr. Antonio Muñoz Juncosa, interventor general	L'interventor delegat, Sr. Xavier Olivé Sánchez o persona que es determini.
3. El Cap de Recursos Interns, el Sr. Francesc Pera Soriano.	La Suport Cap Recursos Interns: Milagros Carmona Vallejos o la persona que es determini
4. La Directora de Serveis a les Persones i Territori, la Sra. Isabel Santaularia Carrasco.	La Coordinadora Serveis a les Persones i Territori: Pilar Moros Lozano o persona que es determini
5. La tècnica d'Esport: Berta Arnaiz Agustí	El Tècnic de Barri de Vilapicina.Torre Llobeta: Gemma Fortea Clemente o persona que es determini

Actuarà com a Secretari/a de la Mesa un/a funcionari/a de la Corporació.



Les persones que componen la mesa de contractació en tant en quant hi ha criteris de judici de valor afegit, regiran el seu comportament per les pautes i criteris continguts en el Codi ètic de conducta de l'Ajuntament de Barcelona, tot d'acord amb la previsió de la disposició addicional d'aquest Codi, publicat a la Gasetta municipal del dia 13 de desembre de 2017 i declararan expressament en la primera reunió que no concorren cap conflicte d'interessos.

## Clàusula 12. Obertura de proposicions

### **1. Sol·licituds de participació (Sobre A):**

D'acord amb l'article 157.3 LCSP, l'obertura de les proposicions del **sobre electrònic A (sol·licitud participació, DEUC i annexos)**, s'efectuarà en el termini màxim de 20 dies a partir de la data de finalització del termini de presentació de proposicions.

La Mesa de contractació, comprovarà la personalitat i requisits de solvència econòmica i-financera i tècnica professional, i si observa defectes o omissions subsanables, s'atorgarà un termini de tres (3) dies hàbils per esmenar-los.

Així mateix, l'òrgan de contractació i la Mesa de contractació podran sol·licitar als empresaris aclariments sobre els documents presentats, o requerir els documents per a la seva presentació en un termini no superior a cinc (5) dies naturals.

La Mesa de contractació i l'òrgan de contractació, d'acord amb el que estableix l'article 162 de la LCSP, seleccionaran els candidats que han de passar a la fase següent i **els qui convidarà, simultàniament i per escrit, a presentar les seves proposicions mitjançant la plataforma de contractació.**

### **2. Proposicions:**

Posteriorment, la Mesa de contractació procedirà a l'obertura del sobre **electrònics B** (judici de valor), excepte el de les proposicions rebutjades, i el remetrà al tècnic corresponent per a l'avaluació prèvia dels criteris que no són quantificables mitjançant la mera aplicació de fórmules. Un cop rebut aquest informe, la Mesa de contractació donarà a conèixer, en sessió pública, el resultat de la valoració assignada als criteris de judici de valor i procedirà a l'obertura dels **sobres electrònics C**.

A continuació efectuarà la valoració dels criteris automàtics elevant a l'òrgan de contractació la proposta de classificació, per ordre decreixent, de les proposicions presentades i acceptades, i d'adjudicació a favor del licitador que hagi presentat l'oferta econòmicament més avantatjosa.

En tot cas, l'obertura del sobre **electrònic C** (criteris automàtics) es realitzarà en acte públic. La data i lloc s'informarà en l'anunci de licitació en [el perfil de contractant](#)





## Clàusula 13. Adjudicació del contracte

1. D'acord amb la previsió de l'article 158 LCSP, l'adjudicació del contracte s'acordarà en el termini màxim de 2 mesos a comptar des del dia següent al de l'obertura de les proposicions rebudes. Aquest termini s'ampliarà en 15 dies si es requereix seguir la tramitació per valorar la anormalitat de les ofertes.

D'acord amb l'article 158.4 de la LCSP, transcorregut el termini anterior sense que s'hagi produït l'adjudicació, els licitadors tenen dret a retirar la seva proposta i a què se'ls torni o cancel·li la garantia constituïda, si escau.

2. Prèviament a l'adjudicació es requerirà a l'empresa licitadora que es proposi com a adjudicatària perquè presenti determinada documentació acreditativa.

L'empresa licitadora que estigui inscrita en el RELI, en el ROLECE o en una llista oficial d'operadors econòmics d'un Estat membre de la Unió Europea d'accés gratuït, no està obligada a presentar els documents justificatius o altra prova documental de les dades inscrites en aquests registres.

La documentació que, en el seu cas, es requerirà és la següent:

- Document que acrediti la vàlida constitució de la Societat i que de conformitat amb el seu objecte social pot presentar-se a la licitació.
- Document que acrediti la deguda representació per presentar la proposició del signant de la mateixa.
- Document que acrediti la deguda representació per presentar la declaració del signant de la mateixa.
- Certificats del compliment de les obligacions tributàries i amb la Seguretat Social establertes per les disposicions vigents. Es consultarà a l'aplicació informàtica municipal de Recaptació, Sistema Integrat de Recaptació (SIR), per comprovar que la empresa concessionària es troba al corrent del compliment de les seves obligacions tributàries amb aquest Ajuntament, i s'obindrà una còpia impresa de la consulta i s'incorporarà a l'expedient.
- Constitució de la garantia definitiva.
- Document de coordinació empresarial en prevenció de riscos laborals", degudament complimentat, signat i acompanyat de la documentació que s'hi enumera, per donar compliment al RD 171/2004, que desenvolupa l'article 24 de la Llei 31/1995. Aquest document està disponible al [perfil de contractant](#), on l'adjudicatari també trobarà el document "Manual de prevenció de riscos laborals per empreses externes", amb les disposicions en matèria de seguretat i salut laboral que resta obligat a complir.
- Documentació acreditativa del compliment de les previsions de la normativa en matèria de prevenció de riscos laborals.
- Acreditar la contractació de les següents pòlisses d'assegurances:

**Assegurança de responsabilitat civil** específica, per la instal·lació esportiva i bar, valorada en **600.000,00** euros pels danys a tercers derivats de l'estat i ocupació de l'immoble, del funcionament de les instal·lacions i serveis i del desenvolupament de l'activitat.

- Assistència sanitària per a aquells supòsits derivats de la pràctica esportiva: il·limitat





- Indemnització per supòsits de pèrdues anatòmiques, funcionals o de defunció: mínim 6.000€

**Assegurança "multi risc"**, en funció del risc existent, el capital que cal assegurar i les prestacions de l'entitat asseguradora aplicables en cada moment, i que la concessionària haurà de contractar i assumir-ne el cost corresponent, amb un mínim d'indemnització per sinistre de 300.000 euros, i cobertura mínima per danys incendi, explosió i/o aigua.

En cas de sinistre, La concessionària estarà obligada a la reconstrucció i restitució dels béns danyats.

- Una declaració responsable conforme mantindrà les condicions laborals de les persones que executen el contracte durant el període contractual.
- Documentació acreditativa de disposar dels mitjans personals i/o materials que s'ha compromès a dedicar o adscriure a l'execució del contracte indicats en aquest plec.
- Indicació de les mesures de gestió ambiental que aplicarà en executar el contracte.
- Declaració responsable amb el núm. de persones amb discapacitat que treballen a l'empresa i el número de persones totals que hi treballen per tal de complir l'obligació legal recollida a l'article 71.1 d) de la Llei de contractes del sector públic (les empreses de 50 o més treballadors/es han de comptar a la seva plantilla amb un mínim del 2% de persones amb discapacitat).
- Declaració responsable conforme l'empresa adjudicatària haurà de respectar allò que disposa la Convenció de les Nacions Unides sobre el dret de les persones amb diversitat funcional, així com, complir els criteris recollits en la Llei 13/2014, del 30 d'octubre, d'accessibilitat.
- Acreditació que l'empresa/Entitat té en el seu poder la certificació negativa del Registre central de delinqüents sexuals vigent de cadascun dels treballadors que executaran aquest contracte.
- Altra documentació que sigui procedent.

Els documents que haurà d'aportar per acreditar el compliment dels requisits d'aptitud i solvència són:

- Els comptes anuals dels tres darrers exercicis aprovats i dipositats en el Registre Mercantil o en el Registre oficial que correspongui. Els empresaris individuals no inscrits al Registre Mercantil han d'acreditar el seu volum anual de negocis mitjançant els llibres d'inventaris i comptes anuals legalitzats pel Registre Mercantil. En el cas de que la data de creació o d'inici de les activitats de l'empresa licitadora sigui inferior a un any haurà d'aportar la documentació acreditativa corresponent.
- Si por raó justificada, l'empresari no està en condicions de presentar les referències sol·licitades en l'apartat anterior, se li autoritza a acreditar la seva solvència econòmica i financera per mitjà de qualsevol altra document que es consideri apropiat per al òrgan de contractació.
- Relació dels principals serveis o treballs realitzats en els últims tres anys que inclogui import, dates i el destinatari (públic o privat) dels mateixos. Els serveis o treballs efectuats s'acreditaran mitjançant certificats expedits o visats per l'òrgan competent, quan el destinatari sigui una entitat del sector públic; quan el destinatari sigui un subjecte privat, mitjançant un certificat expedat per aquest o, mancants aquest certificat, mitjançant una declaració de l'empresari; si s'escau, aquests certificats seran comunicats directament a l'òrgan de contractació per l'autoritat competent.



- Acreditació per part del director/a de la instal·lació de la formació mínima de tècnic/a esportiu de CFGM Ensenyament i Animació Socioesportiva o equivalent (mínim curs d'entrenador de qualsevol disciplina esportiva de nivell 2, i acreditació del ROPEC.
- Acreditació per part del director/a de la instal·lació de l'experiència mínima de 2 anys en coordinació d'equips, gestió de projectes i tasques de coordinació d'una instal·lació esportiva.
- Acreditació per part del personal administratiu/va de la titulació mínima de cicle de Grau mitjà d'auxiliar administratiu o equivalent, i/o graduat escolar i d'experiència mínima d'1 any en llocs de treball similars.
- Acreditació per part del personal de consergeria/manteniment d'una experiència mínima d'1 any en llocs de treball similars.

D'acord amb l'article 150.2 de la LCSP, la documentació s'haurà de presentar dins del termini dels 10 dies hàbils a comptar del següent al de la recepció del requeriment.

D'acord amb l'article 150.3 de la LCSP, un cop presentada la documentació assenyalada i constituïda, en el seu cas, la garantia definitiva, s'adjudicarà el contracte dins dels 5 dies hàbils següents al de la recepció de l'esmentada documentació. Si el licitador no presenta la documentació requerida o no constitueix la garantia definitiva dins del termini assenyalat s'entendrà que retira la seva oferta i es procedirà a requerir la mateixa documentació al següent licitador segons l'ordre en què hagin quedat classificades les ofertes.

En cas de falsedat en la declaració responsable presentada pel licitador proposat com a concessionària, aquest quedarà automàticament exclòs de la licitació i l'òrgan competent incoarà i tramitarà el corresponent expedient de prohibició de contractar. Així mateix la Mesa podrà optar per tornar a valorar les ofertes.

## Clàusula 14. Garantia definitiva

### 1. Garantia definitiva.

D'acord amb l'article 107.4 de la LCSP, el licitador seleccionat per a l'adjudicació del contracte està obligat a constituir una garantia definitiva de **800 euros**, dins del termini de 10 dies hàbils a comptar del següent al de la recepció del requeriment, segons preveu l'article 150.2 de la LCSP.



2. La garantia, ha de constituir-se a la Tresoreria de la Corporació, plaça de Sant Miquel, núm. 1, planta 1, Edifici Novíssim, en metàl·lic, en valors públics o privats legalment admissibles, mitjançant aval bancari o per contracte d'assegurança de caució. L'acreditació de la seva constitució podrà fer-se per mitjans electrònics, informàtics o telemàtics.

3. Per al cas que el document en què es formalitzi la garantia estigui legitimat per fedatari públic, no caldrà dur a terme la seva validació per part de l'Ajuntament.

4. En cas de que es facin efectives sobre la garantia definitiva les penes o indemnitzacions exigibles a la concessionària, aquesta haurà de re posicionar o ampliar aquella, en la quantitat que correspongui, en el termini de quinze dies des de l'execució, incorrent en cas contrari en causa de resolució tal com determina l'article 109.2 de la LCSP. Precisament són les penalitats imposades a la concessionària conforme a l'article 192 de la LSCP les que estaran afectes a la garantia definitiva segons l'article 110 de la citada norma.

## Clàusula 15. Notificació de l'adjudicació i formalització del contracte

1. D'acord amb la previsió de l'article 151 LCSP, l'acte d'adjudicació serà notificat per mitjans electrònics a les empreses licitadores i en el termini màxim de 15 dies es publicarà en el [perfil de contractant](#) de la Plataforma de Serveis de Contractació Pública de la Generalitat de Catalunya.

2. D'acord amb l'article 153.3 LCSP, en la notificació a l'empresa adjudicatària, la persona interessada serà convocada perquè, en el termini màxim de 15 dies hàbils següents a la seva recepció, formalitzi el contracte.

En cas que s'hagi notificat com concessionària una UTE, aquesta s'ha de constituir formalment en unió temporal abans de la formalització del contracte.

D'acord amb l'article 153.4 LCSP, si per causes imputables a l'empresa adjudicatària no s'hagués formalitzat el contracte dins del termini assenyalat, s'entendrà que retira la seva oferta, procedint a exigir-li l'import del 3% del pressupost base de licitació, IVA exclòs, en concepte de penalitat i l'Ajuntament sol·licitarà la documentació a la següent empresa licitadora per l'ordre en què hagin quedat classificades les ofertes.

3. El contracte es perfeccionarà amb la seva formalització en document administratiu, que serà títol suficient per accedir a qualsevol registre públic. Això no obstant, podrà elevar-se a escriptura pública si ho sol·licita l'empresa adjudicatària, i les despeses derivades del seu atorgament aniran al seu càrrec.

En el cas que la data de signatura no sigui coincident, es prendrà com a data de **formalització la data de signatura per part del representant de l'òrgan de contractació un cop hagi signat l'adjudicatari/a.**



4. D'acord amb l'article 154 LCSP, la formalització i el propi document contractual es publicaran en el [perfil de contractant](#) en un termini no superior a 15 dies des del perfeccionament del contracte.

## Clàusula 16. Execució del contracte

L'execució del contracte s'iniciarà el dia **1 de gener de 2025** o la que es determini en la formalització del contracte.

Abans de l'inici del contracte, l'empresa contractista ha d'haver lliurat, en format digital, a través de l'adreça de correu electrònic [contractacionoubarris@bcn.cat](mailto:contractacionoubarris@bcn.cat):

- el "Document de coordinació empresarial en prevenció de riscos laborals", degudament complimentat, signat i acompanyat de la documentació que s'hi enumera, per donar compliment al RD 171/2004, que desenvolupa l'article 24 de la Llei 31/1995. Aquest document està disponible al [perfil de contractant](#), on l'empresa contractista també trobarà el document "[Manual de prevenció de riscos laborals per empreses externes](#)", amb les disposicions en matèria de seguretat i salut laboral que resta obligat a complir. No es podrà iniciar el contracte si no s'ha lliurat aquesta informació, incorrent el contractista en responsabilitat contractual.

El lloc de prestació del servei objecte del contracte és el Complex Esportiu Municipal Guineueta, situat al carrer Castor 11, Barcelona.

No es podrà iniciar el contracte si no s'ha lliurat la documentació requerida i relacionada en la clàusula núm. 13 del present plec, incorrent la concessionària en responsabilitat contractual.

## Clàusula 17. Responsable del Contracte

Es designa a la Sra. Isabel Santaulària Carrasco, Directora de la Direcció de Serveis a les Persones i al Territori del Districte de Nou Baris, o persona que la substitueixi, com la persona responsable del contracte, a qui li correspon supervisar l'execució, adoptar les decisions i dictar les instruccions necessàries per assegurar la correcta realització de la prestació pactada, tot d'acord amb la previsió de l'article art. 62.3 LCSP.

Al responsable del contracte li correspon, amb caràcter general, supervisar l'execució del mateix, adoptar les decisions i dictar les instruccions necessàries amb la finalitat d'assegurar la correcta realització de la prestació del servei públic pactada, així com reforçar el control del compliment del mateix i agilitzar la solució d'incidències que pugin aparèixer durant la seva execució, i en particular:

1. Promoure i convocar les reunions que resultin necessàries amb l'objecte de solucionar qualsevol incident en l'execució de la concessió de serveis en el sentit



que millor convingui als interessos públics. De totes les reunions aixecarà acta que hauran de ser signades pel contractista.

2. Resoldre les incidències que pugin sorgir en l'execució de la concessió de serveis, seguint el procediment establert a l'article 97 del Reglament general de contractes de les Administracions públiques.
3. Informar els expedients de reclamació de danys i perjudicis i d'incautació de garantia definitiva.
4. Proposar la imposició de penalitats, assenyalant la seva graduació o proporció.
5. Informar la devolució o cancel·lació de garanties.
6. Informar sobre el compliment de les condicions especials i essencials assenyalades per a l'execució del contracte, com també del correcte compliment de les millores que van ser proposades pel contractista i que van ser valorades per a la seva adjudicació.
7. Establir les directrius oportunes en cada cas, amb la possibilitat de requerir l'adjudicatari en qualsevol moment o situació, la informació que sigui necessària sobre l'estat d'execució de la concessió, de les obligacions de l'adjudicatari, i del compliment de terminis i actuacions.
8. Ordenar, en cas d'urgent necessitat, les mesures precises per tal d'aconseguir o restablir el bon ordre en l'execució del contracte pactat, o quan la concessionària, o persones que depenguin d'aquest, incorrin en actes o omissions que comprometin o pertorbin la bona marxa del contracte, sens perjudici de l'obligació de donar compte a l'òrgan de contractació.
9. Dirigir les instruccions al contractista sempre que no suposin una modificació de l'objecte del contracte ni siguin contràries al que preveuen els plecs i altres documents contractuals.
10. Inspeccionar la part de la prestació subcontractada informant a l'òrgan de contractació, si s'escau.
11. Qualsevol altre funció prevista en els plecs o indicada per l'òrgan de contractació.

## Clàusula 18. Condicions especials, drets i obligacions generals de la concessionària

### **1. Condicions especials d'execució:**

D'acord amb l'article 202 LCSP, s'estableixen les següents condicions especials d'execució:

#### **1.1 De caràcter social:**



### - **Pla d'igualtat o mesures d'igualtat**

L'empresa concessionària, en el termini de deu dies posteriors a la data de formalització del contracte, ha de presentar a la persona responsable del contracte el Pla d'igualtat entre homes i dones que serà d'aplicació a les persones que executin el contracte i, en el cas que no hi estigui legalment obligada a l'elaboració d'aquest pla, ha de presentar les mesures aplicables per assolir la igualtat de tracte i d'oportunitats entre dones i homes en l'àmbit laboral, eliminar estereotips i fomentar una igualtat efectiva i real entre dones i homes.

Si l'empresa motiva les raons per no poder aportar les mesures d'igualtat en el termini atorgat rebrà les indicacions, l'ajut i l'assessorament municipal i se li concedirà un nou termini perquè aporti la informació de les pràctiques requerides. L'incompliment d'aportació del pla o de les mesures d'igualtat, després de rebre assessorament, suposarà la imposició d'una sanció econòmica d'un 1% del preu del contracte, que s'incrementarà mensualment fins a un màxim del 10% del preu.

S'annexa el Protocol elaborat per el Departament de Transversalitat de Gènere que inclou el procediment d'aplicació de les clàusules socials d'igualtat de gènere.

Aquesta condició té el caràcter d'obligació essencial del contracte i el seu incompliment podrà ser objecte de penalització com a falta molt greu o causa d'extinció contractual.

### - **Mesures contra l'assetjament sexual i per raó de sexe**

L'empresa contractista ha d'entregar un pla que detalli les mesures per prevenir, evitar i eradicar l'assetjament sexual i l'assetjament per raó de sexe, en relació amb el personal adscrit a l'execució del contracte. Aquestes mesures podran consistir, com a mínim, en campanyes informatives que detallin què són conductes d'assetjament sexual o per raó de sexe; accions formatives i la designació de persones de referència que vetllin per un espai de treball lliure de violències masclistes o per orientació sexual o identitat de gènere.

S'annexa el Protocol elaborat per el Departament de Transversalitat de Gènere que inclou el procediment d'aplicació de les clàusules socials d'igualtat de gènere.

En el termini de deu dies posteriors a la formalització del contracte l'empresa ha de lliurar a la persona responsable del contracte el Pla d'igualtat o mesures en relació amb les persones treballadores que executen el contracte que ha d'incloure les mesures per prevenir, evitar i eradicar l'assetjament sexual i l'assetjament per raó de sexe, d'orientació o de gènere, en relació amb el personal adscrit a l'execució del contracte.

Si l'empresa contractista justifica la impossibilitat d'aportació del pla o de les mesures, l'Administració municipal ha d'aportar el suport suficient perquè pugui dissenyar i aplicar aquestes mesures concretes en el contracte públic municipal.

L'incompliment d'aquesta condició d'execució contractual es qualifica com molt greu i comportarà l'adopció de les penalitzacions econòmiques que es corresponguin segons les previsions que s'estableixen en la clàusula 21. Alternativament, podran suposar l'extinció del contracte.



L'empresa contractista, abans de la recepció del contracte, ha de lliurar a la persona responsable del contracte un informe final sobre l'aplicació de les mesures.

#### **- Igualtat d'oportunitats i no discriminació de les persones LGTBI**

L'empresa contractista ha d'aportar, en el termini màxim de deu dies posteriors a la data de formalització del contracte, el protocol o pla d'actuació que aplicarà en l'execució del contracte per garantir la igualtat d'oportunitats i no-discriminació de les persones LGTBI, tant si és el cas entre el personal que executa el contracte com entre les persones destinatàries de la prestació.

Les mesures poden consistir en formació en continguts relacionats amb les discriminacions que poden patir les persones LGTBI i en el coneixement de la diversitat pel que fa a l'orientació sexual, la identitat de gènere i l'expressió de gènere.

Si l'empresa justifica la impossibilitat d'entregar en el termini establert el protocol o pla d'actuació, la persona responsable del contracte podrà atorgar un termini complementari de deu dies.

L'Ajuntament de Barcelona organitzarà sessions divulgatives en les quals es farà, amb totes les empreses contractistes de l'Ajuntament i de les empreses del Grup Municipal, una reflexió general de la implantació de les mesures en els contractes públics.

L'empresa contractista, abans de la recepció del contracte, ha de lliurar a la persona responsable del contracte un informe final sobre l'aplicació de les mesures.

L'incompliment d'aquesta condició d'execució contractual es qualifica com a falta molt greu i comportarà l'adopció de les penalitzacions econòmiques que es corresponguin segons les previsions que s'estableixen en la clàusula . Alternativament, podran suposar l'extinció del contracte.

S'annexa el Protocol que inclou el procediment d'aplicació de la Clàusula Social d'Igualtat d'oportunitats i no-discriminació de les persones LGTBI.

El contractista resta obligat a sotmetre's a la normativa nacional i de la Unió Europea en matèria de protecció de dades. Aquesta obligació té el caràcter d'obligació contractual essencial de conformitat amb el que disposa la lletra f) de l'apartat 1 de l'article 211.

#### **- Comunicació inclusiva**

L'empresa contractista ha de garantir:

- que en les activitats derivades de l'execució del contracte no s'utilitzen llenguatge o imatges sexistes, que no atemptin contra la igualtat de les persones amb diversitat funcional de qualsevol tipus, els drets de la infantesa, o que no siguin respectuoses amb la cura pel medi ambient, la sostenibilitat i els drets dels animals.





- l'ús d'una comunicació que no incorri en qualsevol tipus de discriminació per raó d'orientació i/o identitat sexual, origen, edat, creences, o altres condicions o circumstàncies personals o socials.
  - en les seves comunicacions derivades de l'execució del contracte, evitar l'exaltació de la violència i fomentar la diversitat cultural, fugint dels estereotips negatius perpetuadors de prejudicis.
- S'annexa , el Protocol que inclou el procediment d'aplicació de la clàusula social de comunicació inclusiva.

#### **- *Accessibilitat universal***

L'empresa adjudicatària haurà de respectar allò que disposa la Convenció de les Nacions Unides sobre el dret de les persones amb diversitat funcional, així com complir els criteris recollits en la Llei 13/2014, de 30 d'octubre, d'accessibilitat.

#### **- *Acreditació de pagament en termini a les empreses subcontractades***

L'empresa contractista ha de presentar la documentació que justifiqui el compliment efectiu dels terminis d'abonament a les empreses subcontractistes, quan sigui requerida pel responsable del contracte i, en tot cas, una vegada finalitzada la prestació.

No s'admetran pactes entre contractista i subcontractista que superin el termini de pagament establert per l'Ajuntament per al contractista.

Aquesta condició es considera essencial i el seu incompliment comportarà la imposició d'una penalitat de com a màxim el 10% de l'import d'adjudicació.

### **1.2 De caràcter ambiental:**

L'empresa adjudicatària haurà d'aplicar els criteris ambientals establerts en el plec de prescripcions tècniques, vetllant pel compliment de la Instrucció tècnica aprovada per Decret d'Alcaldia S1/D/2021-634, per a l'aplicació dels criteris ambientals en els contractes que tinguin per objecte la gestió d'equipaments de titularitat municipal.

El compliment de les condicions especials establertes en aquesta clàusula, tindrà el caràcter d'obligació contractual essencial.

### **2. Drets de la concessionària:**

a) Percebre les contraprestacions econòmiques previstes en el present plec i a la seva revisió, si s'escau. La revisió s'ajustarà en tot cas, en allò previst el l'article 290 de la LCSP.

b) Al restabliment de l'equilibri econòmic de la concessió en els casos què es produeixi qualsevol de les circumstàncies a què fan referència els apartats 2 i 4 de l'article 290 de la LCSP. També es podrà restablir l'equilibri en el casos de força major previstos a l'article 239 de la LCSP sempre i quan es determini de forma directa la ruptura substancial de l'economia del contracte





- c) La concessionària tindrà dret a la compensació necessària per mantenir l'equilibri econòmic i financer del contracte, en el cas l'Ajuntament de Barcelona o les autoritats sanitàries competents per fer front a la crisi sanitària adoptin mesures que impliquin el tancament de la instal·lació o qualsevol altra restricció que afecti la normal execució del contracte i de la que, pel seu caràcter obligatori per la concessionària, resulti una ruptura substancial de la econòmica del contracte.
- d) En tot cas no hi haurà dret al restabliment de l'equilibri econòmic financer si s'incompleixen les previsions de demandes recollides a l'estudi de l'Administració o a l'estudi que hagi pogut realitzar la concessionària.
- e) Utilitzar els béns de domini públic necessaris per al servei.
- f) Utilitzar les instal·lacions per a altres activitats no previstes o extraordinàries sempre que no distorsionin l'activitat normal de la instal·lació, es comuniquin amb la suficient antelació a la Direcció de Serveis a les Persones i al Territori del Districte i hagi obtingut la corresponent autorització municipal de forma expressa.
- g) Participar en el Consell de l'Equipament i en la Comissió de Gestió.
- h) Fer la proposta de nomenament del responsable de la instal·lació, com a màxim abans de la formalització del contracte, per al coneixement per part del responsable del contracte.
- i) Percebre subvencions d'altres administracions públiques o organismes.

### **3. Obligacions de la concessionària:**

A banda de les obligacions establertes en el plec de clàusules administratives generals, la concessionària està obligada a:

- a) Prestar el servei amb la continuïtat i la regularitat establertes sense altres interrupcions que les que es produïrien si la gestió es prestés de forma directa per l'Ajuntament.

En cas d'extinció del contracte pel compliment del mateix, la concessionària ha de seguir prestant el servei fins que es formalitzi el nou contracte d'acord amb el que estableix l'article 288 apartat a) de la LCSP.

- b) Prestar el servei per sí mateix, sense perjudici d'allò previst en la clàusula 19 d'aquest plec.
- c) Si el contracte implica relació habitual amb menors d'edat haurà de presentar, abans dels 15 dies des de la data de formalització del contracte, la declaració responsable indicant que té en el seu poder la certificació negativa del Registre central de delinqüents sexuals vigent de cadascun de les persones treballadors que executen aquest contracte i aportar anualment la declaració responsable indicant que té en el seu poder la certificació negativa del Registre central de delinqüents sexuals vigent de cadascun de les persones treballadors que executen aquest contracte.



Quan li sigui requerit per la responsable del contracte, ensenyar les certificacions negatives del Registre central de delinqüents sexuals vigent de cadascuna de les persones que executa el contracte ja sigui personal propi com, en el seu cas, de l'empresa subcontractada.

- d) Organitzar i executar el programa d'activitats inclòs en el contracte .
- e) Mantenir en bon estat les instal·lacions així com les obres, els béns i mitjans auxiliars aportats per l'Administració.
- e) Sufragar les següents despeses:
1. Les despeses de millora d'inversió per la millora de la instal·lació (inclou mobiliari) per sobre d'un mínim de 5.000 euros (IVA inclòs) pel període de la concessió (dos anys). i la quantitat ofertada per la concessionària en la licitació. En cas de pròrroga l'import de la inversió serà proporcional al temps prorrogat.
  2. El material per al desenvolupament de les activitats hauran de ser de caire sostenible sempre que sigui possible, en concret, el paper d'impressió i fotocopiadores i tot el materials per cartró i paper seran reciclats, així mateix com els tòners, i els altres elements del material d'oficina també seran de característiques sostenibles, i s'ajustarà, en tot cas, en el previst en l'article 201 de la LCSP.
  3. Les despeses de divulgació, difusió i distribució de la publicitat d'acord amb l'apartat p) d'aquesta clàusula.
  4. Les de caràcter tributari que poguessin produir-se per l'activitat desenvolupada o amb ocasió d'aquesta.
  5. Les derivades de l'aplicació del Programa Bàsic de promoció esportiva.
  6. Les que origini la contractació del personal necessari per a la correcta gestió del centre i dels serveis que s'acordin.
  7. De la neteja de l'edifici, i de les instal·lacions i equips.
  8. Les despeses del telèfon.
  9. Les despeses de conservació i manteniment ordinari d'acord amb les games de manteniment i periodicitat que figura a l'**annex 15**.
  10. Altres despeses derivades de l'explotació del servei.
- g) Admetre a qualsevol persona que compleixi els requisits establerts reglamentàriament en la utilització del servei, sense més limitacions que el pagament dels preus públics dels serveis i la pròpia capacitat d'aforament i característiques tècniques de la instal·lació.
- h) Col·laborar amb les entitats del districte i de la ciutat en el desenvolupament del treball comunitari, seguint les indicacions del Responsable del Contracte.



- h) Tenir cura del bon ordre del servei, podent dictar les oportunes instruccions, sense perjudici dels poders de policia de l'Ajuntament.
- i) Respondre de tots els danys i perjudicis que es derivin del funcionament del servei, ocasionats tant a tercers com a la Corporació o al personal depenent d'ella.
- j) No alienar els béns que hagin de revertir a l'Ajuntament, ni gravar-los, llevat d'autorització expressa de l'Ajuntament salvaguardant en tot cas els seu caràcter de béns inembargables, inalienables i imprescriptibles.
- k) Informar al Responsable del Contracte del funcionament del servei i instal·lacions al seu compte, com també dels comptes d'explotació i de la situació patrimonial en relació amb la gestió del servei.

A tal objecte haurà de presentar a través de l'àrea privada de la plataforma electrònica de l'Ajuntament de Barcelona (<https://seuelectronica.ajuntament.barcelona.cat/licitacioelectronica>), en els terminis que s'estableixen, la següent documentació:

k.1. Documentació que caldrà presentar anualment:

a) Abans de Comissió Segon trimestre:

- Informe sobre la situació de l'equipament, les activitats i les necessitats de manteniment
- El compte d'explotació i balanç de situació segons el Pla General Comptable, els indicadors de gestió i informe sobre l'estat de satisfacció i opinió dels usuaris.
- Fitxes de recollida de dades per a instal·lacions esportives municipals de districte, model IBE. Indicadors de gestió i informe estat satisfacció usuaris/es.
- Tancament comptable any anterior
- Tancament de la promoció esportiva de l'any anterior.
- Memòria gestió de l'any anterior.
- Rebuts pagament assegurances
- Pla d'usos/ocupació real de la temporada en curs i proposta per la següent.
- Contractes de lloguer d'espais, puntuals i regulars, de la temporada en curs.
- Seguiment de les propostes de gestió esportiva presentades per l'adjudicatària en la seva plica
- Factures de les inversions i compres en material esportius del darrer exercici
- Inventari actualitzat dels béns mobles existents a la instal·lació, a data de finals de l'any anterior.

b) Abans de la Comissió quart trimestre:

- Tancament provisional any en curs, segons model fitxes IBE.
- Proposta programació esportiva temporada actual i novetats.
- Proposta de promoció esportiva per l'any vinent
- Propostes inversió, actuacions manteniment i mobiliari any vinent.
- Normes de funcionament de la instal·lació, revisió si s'escau.



- Pla d'usos de la temporada en curs i calendari del curs.
  - Documentació contractes de cessió d'espais, del personal i dels serveis externalitzats.
  - Documentació contractes de cessió d'espais, del personal i serveis externalitzats.
  - Els documents RLC (rebut liquidació cotitzacions) i RNT (relació nominal treballador/a) de les persones concretes que executaran les prestacions objecte del contracte.
  - Proposta de tarifes per l'any vinent.
- I) Proporcionar a la Intervenció General i al responsable del contracte tota la informació i documentació que estimin pertinents per tal de facilitar les seves tasques de fiscalització i control.
- II) Complir les disposicions vigents en matèria fiscal, laboral, de seguretat social i de seguretat i salut en el treball.
- m) Assegurar que els espais que acullin activitats amb públic, espectacles o reunions compleixin totes les normes de seguretat i emergència.
- n) La concessionària assumirà l'elaboració i implantació d'un pla d'emergència, per tal de garantir el compliment de les obligacions derivades de l'aplicació de l'article 20 de la Llei 31/1995 de Prevenció de Riscos laborals, referents a les mesures a adoptar en cas d'emergència, o d'un pla d'autoprotecció, en compliment del Decret 30/2015, segons sigui d'aplicació"
- o) Controlar els accessos a l'equipament i ajustar les activitats als aforaments simultanis màxims, tal i com venen definits per Bombers i les autoritats competents
- p) Respectar la normativa de soroll i prohibir l'animació d'entrenaments, partits o altres usos de l'equipament amb instruments de percussió, trompetes, botzines o d'altres elements acústics amb la mateixa finalitat i potència acústica, susceptibles de causar un menyscapte al benestar i qualitat de vida de la ciutadania; de conformitat amb la normativa vigent recollida en l'Ordenança del medi ambient de Barcelona. L'entitat o empresa adjudicatària serà responsable d'informar i fer complir l'anterior, d'acord amb la normativa de protecció contra la contaminació acústica, als equips, usuaris/es i públic assistent a la instal·lació
- q) Obtenir de l'Administració autorització expressa per a la realització d'obres de reparació menor o conservació i manteniment de l'edifici i de les instal·lacions.

La concessionària no podrà modificar o interferir sobre aquells elements arquitectònics o tècnics que per la seva vàlua o significació plàstica, simbòlica o tècnica representi un canvi substancial sobre les característiques arquitectòniques, de seguretat o de funcionalitat de l'edifici, llevat de casos especials que es recolliran el corresponent projecte.

- p) Ajustar-se pel que fa a la difusió i publicitat de les activitats, als següents requisits:
- No utilitzar el nom i la imatge interna o externa de l'equipament amb motius publicitaris o qualsevol altre d'interès exclusiu de l'entitat sense que ho autoritzi prèviament i de forma expressa el departament de comunicació del Districte.



- Així mateix, les activitats publicitàries que s'emplacin en l'equipament que siguin perceptibles des de la via pública restaran subjectes a llicència prèvia llevat de les excepcions contingudes en la normativa municipal i l'abonament de la corresponent taxa municipal.
  - En cas excepcional de realitzar-se publicitat, haurà d'ajustar-se a la normativa municipal. En tot cas, la col·locació de tanques, cartells o qualsevol element publicitari, ja sigui fix o mòbil, requerirà l'autorització expressa del Departament de Comunicació del Districte, que supervisarà que l'activitat publicitària sigui compatible amb els usos del centre o equipament, així com de la titularitat pública del mateix.
  - En qualsevol difusió d'activitats i serveis de l'equipament que realitzi l'entitat concessionària, haurà de fer constar la titularitat pública de la mateixa així com el logotip de l'Ajuntament-Districte de Nou Barris i logotip del centre. Aquesta difusió requerirà l'aprovació prèvia del departament de comunicació del Districte.
  - La retolació externa i en el seu cas la interna, haurà d'ajustar-se preceptivament a la corresponent normativa municipal i a la resta de directrius de l'Ajuntament de Barcelona per a aquest tipus d'instal·lacions. En qualsevol cas, haurà de constar la titularitat del centre, la seva denominació oficial i el nom de l'empresa i/o entitat gestora.
- q) Garantir que els usuaris disposin de tota la informació pertinent sobre el funcionament de l'equipament, i que siguin atesos de manera adequada. Haurà de figurar amb caràcter preceptiu un rètol, d'acord amb el model establert per l'Ajuntament de Barcelona, en un lloc visible i de fàcil accés per a l'usuari, en el que s'indiqui:
- Els preus públics/preus comunicats vigents.
  - L'horari que la instal·lació roman oberta.
  - L'horari d'atenció al públic.
  - Els serveis i programes que s'hi realitzen.
  - El nom de l'entitat gestora.
  - L'aforament de les sales.
  - Sortides d'emergència.
- r) Respectar el principi de no discriminació per raó de la nacionalitat pel que fa a les empreses d'estats membres de la Comunitat Europea o signataris de l'acord sobre contractació pública de l'Organització Mundial del Comerç, en els contractes de subministrament conseqüència del present contracte de concessió de serveis.
- s) Portar un inventari de béns mobles existents en la Instal·lació, amb expressió de llurs característiques, marca, model, així com de la seva valoració econòmica i estat actual.

Els béns inventariables o fungibles adquirits amb càrrec als comptes d'explotació de la concessionària per la instal·lació seran de propietat municipal. A l'Annex 19 del PCAP, figura una relació de béns inicialment adscrits a la instal·lació.

Sense perjudici del que preveu l'apartat k.1 d'aquesta clàusula, la concessionària haurà de comunicar al Responsable del Contracte l'adquisició de béns inventariables dins del mes següent a la seva adquisició.



- t) Aportar tots els recursos humans i materials necessaris per a la realització de l'objecte del contracte i d'acord amb les condicions establertes a les prescripcions d'aquest plec de clàusules administratives particulars i del de prescripcions tècniques.

La selecció dels professionals, de cada servei, és a càrrec de la concessionària.

Tot el personal que executi les prestacions dependrà únicament de la concessionària a tots els efectes, sense que entre aquest i aquell i l'Ajuntament existeixi cap vincle de dependència funcional ni laboral.

- u) Especificar les persones concretes que executaran les prestacions i acreditar la seva afiliació i situació d'alta a la Seguretat Social, prèviament a l'inici de l'execució del contracte.
- v) Disposar d'una Carta de serveis on s'expliciti el compromís contractual amb els usuaris i presentar-la al Consell d'equipament per al seu vistiplau, assegurar la seva difusió i informar al Responsable del Contracte dels resultats de la seva aplicació.
- w) Elaborar i dur a terme un Pla de formació per al personal adscrit a la Instal·lació, d'acord amb els criteris de currículum formatiu, si fos el cas, que fixessin l'Ajuntament o l'Institut Barcelona Esports. Complementàriament, assistir a les accions formatives que pugui organitzar l'Ajuntament o l'Institut Barcelona Esports.
- x) Tenir degudament complimentat, actualitzat i a disposició del Districte el Pla de manteniment de l'equipament.
- y) Durant la vigència del contracte, cal comunicar prèviament al Responsable del Contracte, qualsevol canvi temporal o definitiu, substitució o modificació d'aquelles persones que executen el contracte i acreditar que la seva situació laboral s'ajusta a dret. El comunicat s'haurà de realitzar amb una antelació mínima de 15 dies.
- z) Facilitar la informació que s'estableix a la Llei 19/2014, de 29 de desembre, de transparència, accés a la informació pública i bon govern.
- aa) Designar una persona responsable de la bona marxa dels treballs i el comportament del personal; també ha de fer d'enllaç amb els corresponents serveis municipals.
- bb) Assumir les despeses de publicitat de la licitació establertes en aquest plec. A tal efecte, i de conformitat amb les bases d'execució del pressupost municipal, l'Ajuntament descomptarà l'import de les esmentades despeses de la primera certificació o factura que s'expedeixi o de les següents, si fos necessari.
- cc) Fer una correcta gestió ambiental del seu servei, prenent les mesures necessàries per minimitzar els impactes que aquest pugui ocasionar (com ara els impactes acústics, sobre l'entorn, fer una correcta gestió dels residus i els embalatges i altres mesures que siguin adients a l'objecte del contracte) d'acord amb la legislació vigent.
- dd) Guardar reserva respecte de les dades o antecedents que no siguin públics o notoris dels que hagi tingut coneixement amb ocasió de l'execució del contracte, complint durant el termini mínim de cinc anys les obligacions de confidencialitat exigides a l'article 133.2 LCSP. L'empresa adjudicatària i el seu personal hauran de respectar, en tot cas, les prescripcions establertes en la normativa sobre protecció de dades i especialment en l'establerta en la [Llei Orgànica 3/2018, de 6 de desembre, de](#)



Protecció de Dades de Caràcter Personal i Garanties dels Drets Digitals i normes que la desenvolupin. L'empresa contractista tindrà la consideració d'encarregada del tractament i se sotmetrà en cada moment a les instruccions municipals en matèria de mesures de seguretat.

- Mantenir la confidencialitat de les dades de caràcter personal a què tingui accés o hagi elaborat per raó de l'execució del contracte i, a tal efecte, l'empresa adjudicatària manifesta que té implantades i/o adoptarà abans de l'inici del contracte les mesures de tipus tècnic i organitzatiu necessàries per tal de garantir la seguretat i evitar l'alteració, pèrdua, tractament o accés no autoritzat, en atenció a l'estat de la tecnologia, la naturalesa de les dades emmagatzemades i els riscos a què estiguin exposades, i en estricte compliment de la normativa vigent en matèria de protecció de dades de caràcter personal.
- Aquestes mesures de seguretat implantades per l'empresa adjudicatària garantiran el nivell de protecció adequat al tipus de dades de què es tracti en cada cas i el risc que es pugui presentar, d'acord amb l'article 32 del Reglament (UE) 2016/679 del Parlament Europeu i del Consell, de 27 de abril de 2016, relatiu a la protecció de les persones físiques pel que fa al tractament de dades personals y a la lliure circulació d'aquestes dades.
- Tractar les dades de caràcter personal únicament conforme a les instruccions que a l'efecte li trameti l'Ajuntament i de forma confidencial i reservada, no podent ser objecte de cessió, difusió, publicació o utilització per a finalitats diferents de les establertes en aquest plec. Aquesta obligació seguirà vigent un cop el contracte s'hagi extingit, per finalització del seu termini o objecte, per resolució o qualsevol altra causa legalment admesa o establerta en aquest plec.
- Tornar a l'Ajuntament, en tots el casos d'extinció contractual, les dades de caràcter personal, i també qualsevol suport o document en què consti alguna dada objecte del tractament.
- També haurà de guardar la deguda confidencialitat respecte a tota la informació obtinguda i documentació elaborada per raó de l'execució del contracte i aquesta documentació no podrà ser reproduïda, cedida, difosa, publicada o utilitzada per a finalitats diferents de les establertes en aquest plec, fins i tot un cop extingit el contracte.

ee) Lliurar tota la documentació necessària pel compliment del contracte en català i fer-ne ús en el servei objecte del contracte.

ff) Lliurar tota la documentació que en qualsevol moment de la vigència del contracte, i en tot cas anualment, li sigui requerida pel responsable del contracte respecte l'efectiu compliment de les obligacions i compromisos assumits per l'empresa pel que fa a la Legislació d'Integració de Minusvàlids, la contractació amb particulars dificultats d'inserció al mercat laboral, i la subcontractació de Centres Especials de Treball i/o Empreses d'Inserció, i els requisits i obligacions contractuals ambientals que s'estableixin als plecs.

gg) Acreditar de les següents assegurances:





**Assegurança de responsabilitat civil** específica, per la instal·lació esportiva i bar, valorada en 600.000 euros pels danys a tercers derivats de l'estat i ocupació de l'immoble, del funcionament de les instal·lacions i serveis i del desenvolupament de l'activitat.

**Assegurança per accidents** en funció del nombre d'usuaris de la instal·lació, per a aquelles activitats que el gestor organitzi directament i indirectament. L'assegurança ha de tenir les següents cobertures mínimes:

- Assistència sanitària per a aquells supòsits derivats de la pràctica esportiva: il·limitat
- Indemnització per supòsits de pèrdues anatòmiques, funcionals o de defunció: mínim 6.000€

**Assegurança "multi risc"**, en funció del risc existent, el capital que cal assegurar i les prestacions de l'entitat asseguradora aplicables en cada moment, i que la concessionària haurà de contractar i assumir-ne el cost corresponent, amb un mínim d'indemnització per sinistre de 300.000 euros, i cobertura mínima per danys incendi, explosió i/o aigua.

En cas de sinistre, la concessionària estarà obligada a la reconstrucció i restitució dels béns danyats.

Aquestes pòlisses hauran de mantenir-se vigents durant tot el període de la concessió i es presentaran exclusivament a través de l'àrea privada de la plataforma electrònica de l'Ajuntament de Barcelona:

<https://seuelectronica.ajuntament.barcelona.cat/licitacioelectronica>

- hh) Facilitar la informació relativa a les condicions dels contractes dels treballadors de l'equipament esportiu.
- ii) Elaboració del P.A.U. (Pla d'autoprotecció) i Pla d'Emergència, d'acord Llei 31/1995 de 8 de novembre, de prevenció riscos laborals.
- jj) Responsabilitzar-se de l'obligatorietat de comptar amb un mínim de dues persones de la plantilla formades per a la utilització d'aparells de desfibril·lació semi automàtics (DEA), amb el curs i actualitzacions corresponents.
- kk) Acreditació per part de la concessionària, que durant període de la concessió, s'ha realitzat una formació entorn a la transversalitat de gènere d'un mínim de 20h a cada un/a dels/es treballadors/es i com a mínim un/a d'ells/es haurà d'estar familiaritzat i format en el Protocol contra la violència de gènere.
- ll) L'equipament esportiu disposa a les seves instal·lacions d'un circuit d'aigua calenta sanitària (ACS) considerat d'alt risc davant la Legionel·la. Per aquest motiu la instal·lació ha de complir unes condicions higiènic-sanitàries per la seva prevenció i control, segons el Decret 352/2004. És d'obligat compliment que als dipòsits d'ACS la temperatura diària estigui sempre per sobre dels 60°C i s'ha de documentar mitjançant un registre diari. En cas de detectar que la temperatura no arriba a aquest 60°C s'ha de comunicar al departament de Manteniment del Districte de Nou Barris, per fer les comprovacions pertinents
- mm) Totes aquelles que s'hagin establert en aquest plec.



## Clàusula 19. Potestats i obligacions de l'Ajuntament

De conformitat amb els articles 261 i 297 de la LCSP les potestats i obligacions concrets de l'Ajuntament de Barcelona a més dels assenyalats en la vigent legislació i en el plec de prescripcions tècniques, són els següents:

### 1. Potestats:

- a) Amb caràcter general, és de potestat de l'Ajuntament de Barcelona, preservar el bon funcionament del servei i en conseqüència, la titularitat del servei així com les potestats de direcció i de control que es deriven de l'ordenació legal del servei i de la normativa del règim local.
- b) Interpretar els contracte i resoldre dubtes que ofereixi el seu compliment.
- c) Modificar unilateralment el contracte per raons d'interès públic degudament justificades, d'acord amb el previst amb la llei.
- d) Adoptar les mesures més adients en cada cas per restablir l'equilibri econòmic financer a favor de l'interès públic, en la forma i extensió prevista en l'article 290 i a la clàusula 20 de modificació dels contractes.
- e) Vigilar i controlar el compliment de les obligacions de la concessionària, per la qual cosa podrà inspeccionar el servei, les seves obres, instal·lacions i locals, així com la documentació relacionada amb l'objecte de la concessió.
- f) Establir, els preus públics/preus comunicats, màxims per la utilització del servei.
- g) Conservar els poders de policia necessaris per assegurar la bona marxa del servei.
- h) Utilitzar els béns i instal·lacions objecte del present contracte per a la realització d'activitats culturals, educatives o socials.

Si aquestes activitats són considerades d'interès públic, tindran prioritat sobre la programació prevista sempre que l'Ajuntament comuniqui a l'entitat gestora la necessitat d'habilitar els horaris i serveis corresponents amb una antelació mínima de 3 dies, o bé sense cap antelació quan quedin afectades per algun Pla d'Emergències.

La concessionària, quan estableixi compromisos amb els respectius usuaris, haurà de fer constar que, si bé els compromisos s'adopten en ferm, aquests es podran veure alterats per causes d'interès públic establertes per l'Ajuntament de Barcelona.

- i) Assumir l'explotació del servei en els casos en que es produeix el segrest o intervenció de la concessió.



- j) Imposar a la concessionària les penalitats pertinents per raó dels incompliments en que incorri de conformitat amb els articles 293.2 i 264 de la LCSP.
- k) El segrest o la intervenció del servei de conformitat amb els articles 263 i 294f) de la LCSP
- l) Rescatar la concessió de conformitat amb els articles 293 i 294c) de la LCSP
- m) Suprimir el servei de conformitat amb l'article 294 d) LCSP.
- n) Acordar la resolució del contracte en els casos i en els condicions que s'estableixin en els articles 294 i 295 de la LCSP i amb els seus efectes.
- o) Qualsevol altres drets reconeguts en aquesta o en unes altres lleis.

## 2.Obligacions:

- a) Atorgar a la concessionària la protecció adequada per tal que pugui prestar-lo degudament.
- b) L'Ajuntament podrà modificar les característiques del servei contractat i els preus públics únicament per raons d'interès públic. Quan aquestes modificacions afectin al regim financer del contracte, haurà de compensar la part corresponent de forma que es mantingui l'equilibri dels supòsits econòmics que siguin considerats bàsics en l'adjudicació i que estan establerts en l'article 290.4 de la LCSP. En el cas de que els acords que dicti l'Ajuntament respecte al desenvolupament del servei no tinguin transcendència econòmica, la concessionària no tindrà dret a indemnització per raó dels mateixos.
- c) L'Ajuntament de Barcelona estarà obligat a mantenir l'equilibri econòmic i financer del contracte, en el cas l'Ajuntament de Barcelona o les autoritats sanitàries competents per fer front a la crisi sanitària o qualsevol altra restricció que afecti la normal execució del contracte i de la que, pel seu caràcter obligatori per la concessionària, resulti una ruptura substancial de la econòmica del contracte.

L'Ajuntament adoptarà les mesures més adients en cada cas per restablir aquest equilibri econòmic financer.

Aquestes mesures per restablir aquest equilibri poden consistir en la modificació de les tarifes, la reducció i l'ampliació del termini del contracte, respectant els límits màxims de duració previstos legalment, i en general, qualsevol modificació de les clàusules de contingut econòmic incloses en aquest plec, d'acord amb l'article 290 LCSP.

- d) Satisfer a la concessionària les obligacions econòmiques establertes contractualment en la quantia i els termes convinguts de conformitat amb l'article 289 de la LCSP.
- e) Posar a disposició de la concessionària els béns i instal·lacions en la forma convinguda.



- f) Fer-se càrrec de les despeses de subministrament: aigua, llum i gas.
- g) Fer-se càrrec de la despesa de revisió limitada dels comptes o auditoria comptable.
- h) Qualsevol altres obligacions reconegudes en aquesta o en unes altres lleis.

## Clàusula 20. Subcontractació i Cessió

### 1. Subcontractació

En el present contracte, i d'acord amb l'establert en l'article 296 de la LCSP, la concessionària només podrà subcontractar amb tercers prestacions accessòries com el manteniment de la instal·lació, amb el compliment dels requisits i obligacions establerts als articles 215 i 216 LCSP. L'incompliment d'aquestes estipulacions legals comportarà les conseqüències establertes a l'apartat 3 de l'article 215 LCSP.

D'acord amb la previsió de l'article 215.2.e) de la LCSP, l'empresa concessionària haurà de realitzar directament, sense possibilitat de subcontractar, la prestació de la gestió del Complex Esportiu Municipal Guineueta, i podran ser objecte de subcontractació la resta de prestacions de serveis: complementàries de l'objecte principal (bar). En cap cas es podrà subcontractar la gestió de la instal·lació.

La concessionària està obligada a abonar als subcontractistes el preu pactat en els terminis i condicions que estableix l'article 216 LCSP.

Els subcontractes que es subscriuguin s'han de posar prèviament en coneixement de la Direcció de Serveis a les Persones i al Territori del Districte de Nou Barris, i hauran de reflectir les condicions econòmiques i de funcionament i s'ajustaran a la normativa vigent. A tal efecte, la concessionària haurà de comunicar per escrit a l'Ajuntament el/s contracte/s que pretengui celebrar, i un cop signats, els aportarà dins dels 15 dies naturals següents a la seva subscripció.

Els tercers que subcontracti la concessionària no han de realitzar operacions financeres en paradisos fiscals considerades delictives, -segons la llista de països elaborada per les Institucions Europees o avalada per aquestes o, en el seu defecte, per l'Estat espanyol-, o fora d'ells i que siguin considerades delictives, en els termes legalment establerts com ara delictes de blanqueig de capitals, frau fiscal o contra la Hisenda Pública;

En cas que els tercers subcontractats tinguin relacions legals amb paradisos fiscals la concessionària ha d'informar d'aquestes relacions a l'òrgan de contractació (que en donarà publicitat en el [perfil de contractant](#)) i presentar-li la documentació descriptiva dels moviments financers i tota la informació relativa a aquestes actuacions de les empreses subcontractistes.

La concessionària està obligada a abonar als subcontractistes el preu pactat en un termini que no pot ser més desfavorable que el previst en la llei 3/2004, de 29 de desembre, que estableix les mesures de lluita contra la morositat.

Per tal d'assegurar el compliment d'aquestes obligacions, la concessionària ha de presentar, abans que el contracte es formalitzi, una declaració responsable en què es



compromet a complir els terminis de pagament als subcontractistes que estableix la legislació vigent.

El responsable del contracte podrà requerir durant l'execució del contracte la verificació del pagament del preu als subcontractistes.

Així mateix, acabat el termini d'execució i abans de la liquidació, ha de presentar un document que justifiqui el compliment efectiu dels terminis d'abonament als subcontractistes.

Quan una empresa subcontractista al·legui morositat de l'empresa concessionària en el pagament del preu que li correspongui per la prestació realitzada, segons les obligacions de pagament del preu establertes a la Llei 3/2004, de 29 de desembre, de lluita contra la morositat en les operacions comercials, s'estableix com a obligació contractual entre les parts, que l'òrgan de contractació pagui directament a l'empresa subcontractista.

Davant el requeriment d'una empresa subcontractista, l'òrgan de contractació donarà audiència a l'empresa concessionària perquè en el termini màxim de deu dies al·legui el que cregui convenient. Si no justifica l'impagament del preu, l'òrgan de contractació farà el pagament directament a l'empresa subcontractista amb detracció del preu a la concessionària principal i amb efectes deslliuradors.

En cap cas, la durada dels subcontractes podrà excedir de la vigència del present contracte.

## **2. Cessió**

Ateses les característiques del contracte esta prohibida la cessió.

## **Clàusula 21. Modificació del contracte**

D'acord amb l'article 290.1 de la LCSP, l'Administració podrà modificar les característiques del servei contractat i les tarifes que han de ser abonades pels usuaris, únicament per raons d'interès públic i si concorren les circumstàncies previstes als articles 203 i següents de la mateixa LCSP.

L'Ajuntament de Barcelona podrà modificar el contracte per tal d'adoptar les mesures necessàries per tal de mantenir el seu equilibri econòmic i financer, en el cas que sigui necessari per efecte de les mesures adoptades pel propi Ajuntament de Barcelona o qualsevol altra restricció que afecti la normal execució del contracte i de la que, pel seu caràcter obligatori per la concessionària, resulti una ruptura substancial de la economia del contracte.

Es pot modificar el contracte per les causes imprevistes establertes en l'article 205 i 206 LCSP en les condicions i requisits establerts legalment.

El procediment per aquesta modificació requerirà l'audiència a la concessionària i, si escau, del redactor del projecte o de les especificacions tècniques, i la seva formalització en document administratiu.



## Clàusula 22. Responsabilitat en l'execució del contracte

1. La concessionària resta subjecte a les responsabilitats i sancions establertes amb caràcter general en la LCSP i, especialment, les prescrites en els articles 192, 201, 264 i 293.2 LCSP.

2. Indemnització de danys i perjudicis:

La concessionària ha de rescabalar l'Ajuntament, o el personal que en depèn, pels danys i indemnitzar-lo dels perjudicis derivats de dol o negligència en el compliment de les obligacions resultants de l'adjudicació.

En aquests supòsits, l'Ajuntament determina la indemnització en raó dels perjudicis causats, amb audiència prèvia de la concessionària i sense perjudici de l'acció penal que, si escau, procedeixi. Igualment serà responsable dels danys i perjudicis ocasionats a terceres persones durant l'execució del contracte, excepte quan el dany sigui produït per causes imputables a l'Ajuntament segons estableix l'Article 288 c) de la LCSP.

Tal i com estableix l'article 293.2 de la LCSP, en els supòsits d'incompliment per part de la concessionària resultarà d'aplicació el règim de penalitats establertes a l'article 263 de la mateixa Llei respecte la concessió d'obres, sempre que resulti compatible amb la naturalesa de la concessió de serveis.

3. Règim de faltes, multes i sancions contractuals

3.1. Faltes contractuals

1.2.1 Faltes molt greus:

- a) L'incompliment del termini d'inici de l'execució de les prestacions.
- b) L'incompliment de les obligacions essencials derivades del contracte.
- c) La paralització total i absoluta en l'execució de les prestacions per causes imputables a la concessionària.
- d) La interrupció en la prestació del servei per causes que siguin imputables a la concessionària.
- e) Cedir a tercers els drets i obligacions derivats del present contracte.
- f) La resistència als requeriments efectuats per l'Ajuntament, o la seva inobservança, quan produeixi un perjudici molt greu a l'execució del contracte.
- g) La utilització de sistemes de treball, elements, materials, màquines o personal diferents als previstos en els plecs i en les ofertes de la concessionària, si escau, quan produeixi un perjudici molt greu a l'execució del contracte.
- h) Incompliment molt greu de les obligacions de tipus fiscal, laboral i de Seguretat Social que es derivin per l'execució del contracte.



- i) Incompliment molt greu de les obligacions de reserva i confidencialitat de les dades de caràcter personal a què tingui accés la concessionària per raó de la concessió.
- j) Incompliment molt greu de les obligacions derivades de la normativa general sobre prevenció de riscos laborals.
- k) La no comunicació de la modificació del personal que executa el contracte al responsable del contracte.
- l) La falsedat de la declaració de l'empresa concessionària de no tenir cap relació financera o econòmica en un paradís fiscal o falsedat en què aquesta relació és legal, segons estableix el Decret d'Alcaldia de 19 de maig de 2016.
- m) L'incompliment o compliment defectuós de les obligacions i/o condicions d'execució del contracte establertes en aquest plec i en el plec de condicions tècniques, quan produeixi un perjudici molt greu i no doni lloc a la resolució del contracte.
- n) L'incompliment de les prescripcions sobre senyalització i seguretat de tercers en les prestacions.
- o) Incompliment molt greu de les obligacions relatives a la subcontractació.
- p) La reiteració en la comissió de faltes greus.
- q) La no presentació dels documents acreditatius de la retribució del personal en el termini indicat pel responsable del contracte.
- r) Les actuacions que, per acció o omissió, generen riscos greus sobre el medi ambient d'acord amb la legislació vigent.
- s) Totes aquelles que s'hagin qualificat com a tal en aquest plec.

**Faltes greus:**

- a) L'incompliment o compliment defectuós de les obligacions i/o condicions d'execució del contracte establertes en aquest plec i en el plec de condicions tècniques, quan no constitueixi falta molt greu.
- b) L'incompliment de les prescripcions municipals sobre comunicació de les prestacions.
- c) L'incompliment, que no constitueixi falta molt greu, de les obligacions derivades de la normativa general sobre prevenció de riscos laborals.
- d) L'incompliment de les condicions especials d'execució establertes en aquest plec, quan no se'ls hi hagi atribuït el caràcter d'obligacions contractuals essencials.
- e) Totes aquelles que s'hagin qualificat com a tal en aquest plec.





- f) Aquelles actuacions que per negligència produeixin perjudicis als usuaris de les activitats, i als interessos de l'Ajuntament de Barcelona.
- g) El cobrament inadequat de les prestacions als usuaris.
- h) El falsejament de la informació que ha de facilitar la concessionària en compliment de la clàusula 12 del present plec.
- i) La desobediència sistemàtica de la concessionària a les instruccions donades per l'Ajuntament sobre la conservació de les obres i instal·lacions o la mala fe en la seva execució.
- j) Les infraccions en la prestació del servei que el pertorbin o alterin greument en el volum o la qualitat sense arribar a la paralització.
- k) La desobediència per part de la concessionària de les disposicions de la Corporació sobre la conservació de les instal·lacions quan posi en perill la prestació del servei o la seguretat dels usuaris.
- l) La resistència de la concessionària a realitzar reformes preceptives ordenades per la Corporació.
- m) Les que causin lesions a la seguretat, la salubritat i els interessos legítims dels usuaris.
- n) La resistència als requeriments efectuats per l'Administració, o la seva inobservança.
- o) La utilització de sistemes de treball, elements, materials, màquines o personal diferents als previstos en els plecs i en les ofertes de la concessionària, si escau.
- p) L'incompliment greu de les prescripcions relatives a la subcontractació.
- q) Incompliment greu de les obligacions de tipus fiscal, laboral i de Seguretat Social que es derivin per l'execució del contracte.
- r) Incompliment greu de les obligacions de reserva i confidencialitat de les dades de caràcter personal a què tingui accés la concessionària per raó de la concessió.
- s) La col·locació de tanques, cartells o qualsevol element publicitari en l'exterior o interior del equipament, ja sigui fix o mòbil, o de qualsevol altre tipus amb incompliment de la normativa municipal o sense la corresponent autorització del Departament de Comunicació del Districte.
- t) La reiteració en la comissió de faltes lleus.

### 1.2.2 Faltes lleus:



- a) L'incompliment o compliment defectuós de les obligacions i/o condicions d'execució del contracte establertes en aquest plec i en el plec de condicions tècniques, quan no constitueixi falta molt greu o greu.
- b) L'incompliment de les obligacions de caràcter formal o documental exigides en la normativa de prevenció de riscos laborals i que no estiguin tipificades com a greus o molt greus.
- c) Totes aquelles que s'hagin qualificat com a tal en aquest plec.
- d) L'ocupació temporal dels béns de domini públic que no estiguin afectes al servei públic objecte del present contracte.

2.1.4. Als efectes dels paràgrafs anteriors, s'entén per reiteració la comissió d'una falta del mateix caràcter sancionada per resolució administrativa ferma

#### Sancions contractuals.

El termini per a imposar la corresponent penalitat o sanció contractual serà de tres mesos a comptar des de la data d'incoació del corresponent expedient.

Independentment del rescabament per danys i perjudicis, en cas d'incompliment que no produeixi resolució del contracte, l'Ajuntament pot aplicar les sancions següents, graduades en atenció al grau de perjudici, perillositat i/o reiteració:

- a) Faltes molt greus: multa de fins a un 20 per 100 dels ingressos obtinguts per l'exploació del servei durant l'any anterior.
- b) Faltes greus: multa de fins a un 6 per 100 dels ingressos obtinguts per l'exploació del servei durant l'any anterior.
- c) Faltes lleus: multa de fins a un 3 per 100 dels ingressos obtinguts per l'exploació del servei durant l'any anterior.

En cas que l'empresa concessionària subcontracti part de l'execució del contracte sense donar compliment a l'obligació legal de la seva comunicació a l'Ajuntament s'imposarà a la concessionària una penalitat de fins a un 50 % de l'import del subcontracte o es podrà resoldre el contracte si comporta incompliment de l'obligació principal del contracte

En la tramitació de l'expedient, es donarà audiència a la concessionària perquè pugui formular al·legacions dins un termini de cinc dies hàbils i l'òrgan de contractació resoldrà, prèvia l'emissió dels informes pertinents.

#### Multes coercitives

De conformitat amb l'article 293 amb relació a l'article 264 de la LCSP amb independència del règim de penalitats, l'Ajuntament podrà imposar multes coercitives quan persisteixi l'incompliment de les seves obligacions, sempre que s'hagués requerit prèviament i no les hagués complert en el termini fixat. L'import diari de la multa serà de 3.000 euros.



## Clàusula 23. Reversió

Un cop extingit el present contracte d'acord amb l'establert en els articles 286 i 209 de la LCSP, així com en l'establert en la clàusula 23 del present contracte, revertiran a l'Ajuntament el servei i tots els béns i instal·lacions afectats inicialment al mateix, així com el conjunt de les millores realitzades en les instal·lacions, i els béns adquirits amb càrrec als comptes d'explotació durant el període de vigència d'aquest contracte.

Amb aquesta finalitzat i de conformitat amb el que estableix l'article 291.2 de la LCSP, tres mesos abans de la finalització del contracte (quatre en el cas d'haver-se prorrogat el mateix en els termes establerts en aquest Plec), el responsable del contracte tindrà com a missió vigilar la conservació de les instal·lacions i el seu material, i d'informar a la corporació de la situació de les mateixes, i en el seu cas, de les necessàries reparacions per a mantenir-les en les condicions adequades.

La situació de conservació i funcionament dels béns, instal·lacions i equips objecte de reversió haurà de ser l'adequada per a garantir la continuïtat en la prestació del servei. La reversió de tots els béns i instal·lacions afectats al servei haurà de realitzar-se lliure de qualsevol tipus de càrrega o gravamen.

## Clàusula 24. Resolució del contracte

1. Aquest contracte s'extingirà pel seu acompliment o per la seva resolució, de conformitat amb els articles 211 i 294 de la LCSP:

- a) La mort o incapacitat sobrevinguda del contractista individual o l'extinció de la personalitat jurídica de la societat contractista. En el cas de mort o incapacitat de l'empresari individual, la Corporació podrà acordar la continuació del contracte amb els seus successors, sempre que reuneixi les condicions de capacitat, absència de prohibició de contractar i la solvència exigida.
- b) La declaració de concurs o la declaració d'insolvència en qualsevol altre procediment.
- c) El mutu acord entre la Administració i el contractista.
- d) La demora en l'inici de les prestacions.
- e) L'incompliment de l'obligació principal del contracte.
- f) Per la impossibilitat d'executar la prestació en els termes inicialment pactats, quan no sigui possible modificar el contracte, o quan es pugui modificar el contracte però les modificacions impliquin alteracions el preu del mateix, en quantia superior en més o en menys al 20% del preu inicial del contracte.
- g) L'impagament, durant l'execució del contracte, dels salaris per part de la concessionària als treballadors que estiguessin executant el mateix, o l'incompliment de les condicions establertes en els Convenis Col·lectius en vigor per a aquets treballadors també durant l'execució del contracte.



- h) L'Execució hipotecaria declarada deserta i la impossibilitat d'iniciar el procediment d'execució hipotecaria per falta d'interessos autoritzats a tal efecte.
- i) La demora superior a sis mesos per part de l'administració en la entrega a la concessionària de la contraprestació o dels mitjans auxiliars a que estava obligada segons el contracte.
- j) El rescat del servei per l'Administració per la seva gestió per raons d'interès públic.
- k) La supressió del servei per raons d'interès públic.

Només en el supòsit en què es produeixi resolució del contracte per circumstàncies sobrevingudes d'interès públic tindrà dret la concessionària a ser indemnitzat pel valor de les obres i instal·lacions compreses en el pla d'adequació i no amortitzades a la data de la resolució, i també pels danys i perjudicis que pogués ocasionar-li la dita resolució.

- l) La impossibilitat de la explotació del servei com a conseqüència d'acords adoptats per l'Administració posteriorment a la formalització del contracte.
- ll) El segrest o intervenció de la concessió per un termini superior als tres anys, sense que la concessionària hagi garantit l'assumpció completa de les seves obligacions.

## 2. Constitueixen causes específiques de resolució:

- a) L'incompliment de les obligacions derivades de la normativa general sobre prevenció de riscos laborals.
- b) L'incompliment de la normativa municipal sobre comunicació de les prestacions.
- c) L'incompliment de qualsevol de les condicions ambientals establertes en aquest plec i en el de prescripcions tècniques.
- d) L'incompliment de les clàusules essencials del contracte incloent les condicions essencials d'execució quan aquest incompliment hagi estat qualificat d'infracció greu i concorre dol, culpa o negligència de l'empresa i sempre que hagi donat lloc a la imposició de penalitats o a la indemnització de danys i perjudicis.
- e) La relació il·legal de l'empresa concessionària amb països considerats paradisos fiscals, segons estableix el Decret d'Alcaldia de 19 de maig de 2016.
- f) L'incompliment reiterat de qualsevol de les condicions especials d'execució establertes en aquest plec que no tinguin caràcter d'obligació contractual essencial.
- g) Les actuacions de la concessionària que impedeixin o menyscabin les potestats de direcció i de control del servei que corresponen a la Corporació.
- h) No prestar la concessionària directament el servei, salvant els casos de subcontractació, i si es tracta d'una societat mercantil quan la transmissió de les accions o participacions sigui rellevant i determini l'alteració de la direcció o del control de la societat o la modificació substancial de les condicions de l'atorgament del contracte.
- i) No haver aportat la concessionària la diferent documentació exigida en el present plec (pòlissa d'assegurança de responsabilitat civil, document de coordinació d'activitats



empresarials i/o qualsevol altra documentació que hagi estat requerida) en els terminis establerts.

j) No haver guardat la deguda reserva respecte de les dades o antecedents que no siguin públics o notoris i que estiguin relacionats amb l'objecte del contracte, dels que hagi tingut coneixement amb ocasió del contracte.

k) Incomplir de forma molt greu les obligacions de confidencialitat de les dades de caràcter personal a què tingui accés la concessionària per raó de la concessió.

l) La no comunicació de treballadors nous en l'execució del contracte derivada d'una falta molt greu.

ll) L'incompliment reiterat de qualsevol de les condicions especials d'execució establertes en aquest plec que no tinguin caràcter d'obligació contractual essencial.

m) L'aplicació de les causes de resolució així com de la resta de supòsits d'extinció del contracte i els seus efectes s'efectuarà de conformitat amb la LCSP.

n) Les altres establertes legalment per aquest tipus de contracte.

## Clàusula 25. Termini de garantia de béns, instal·lacions i equips

En el present contracte es fixa termini de garantia d'1 mes, des de que s'acrediti compliment satisfactori del contracte o fins que es declari la resolució d'aquest sense culpa del contractista, d'acord amb l'article 111 LCSP.

Una vegada produïda la reversió de la instal·lació, es procedirà a constatar la correcta execució de les prestacions i la seva posterior recepció s'efectuarà mitjançant acta del responsable del contracte, que s'estendrà dins el termini dels 30 dies següents al seu lliurament o realització, si es troben en estat de ser rebudes i a satisfacció del Districte de Nou Barris, d'acord amb l'establert en l'article 297 de la LCSP.

D'acord amb l'establert en l'article 111 de la LCSP, es procedirà a la cancel·lació o devolució de la garantia definitiva una vegada realitzada i aprovada la liquidació del contracte, si no resulten responsabilitats que s'hagin d'exigir a la concessionària respecte dels esmentats béns, instal·lacions i equips i de qualsevol altra obligació contractual.

## Clàusula 26. Subrogració de personal.

Pel cas en que procedeixi la subrogació de personal de conformitat amb allò que estableix l'article 44 del Text Refós de la Llei de l'Estatut dels Treballadors, aprovat per RDL 2/2015, de 23 d'octubre, o el conveni col·lectiu que sigui d'aplicació, i als efectes del que estableix l'article 130 LCSP, s'inclouran com a **Annex 14** la relació de treballadors, amb indicació de la seva categoria professional, antiguitat, jornada laboral, tipus de contracte i cost laboral anual actual, que en l'actualitat es troben prestant serveis, segons informació facilitada per l'actual adjudicatari.



## Clàusula 27. Òrgans de seguiment i control.

1. El **Consell d'Equipament** amb la composició i funcions bàsiques que determina l'article 50 de les Normes Reguladores del Funcionament dels Districtes, i el Reglament intern d'organització i funcionament del Districte en el seu article 49, o el Reglament del propi Consell d'Equipament, si escau.

D'acord amb la clàusula 17 del Plec de prescripcions tècniques del contracte, estarà presidit pel/a Regidor/a del Districte o Conseller/a en qui delegui. També en formaran part els/es representants de l'entitat gestora de l'equipament, els/es representants dels clubs o entitats usuàries; i en podran formar part altres consellers/es del districte que determini la regidoria. Per part de la Direcció de Serveis a les Persones i al Territori hi assistirà el/a tècnic/a referent de l'àmbit, actuant de secretari/a, el/a director/a i el/a tècnic/a de barri corresponent quan s'escaigui.

Les seves funcions bàsiques seran: el seguiment de la gestió i la programació de l'equipament, proposar accions per l'aplicació efectiva dels serveis i recursos de promoció de l'esport en funció de les demandes i necessitats del territori i de la seva població, proposar els grups de població, col·lectius, associacions o clubs esportius que seran beneficiaris del Programa Bàsic de Promoció Esportiva, etc.

Pel compliment d'aquestes funcions, el Consell d'equipament es reunirà una vegada a l'any de forma ordinària i, de manera extraordinària, sempre que es consideri convenient i a proposta de la Presidència.

2. La **Comissió de seguiment**. Serà un espai de seguiment de la gestió econòmica i esportiva de l'equipament.

En formaran part l'entitat gestora, els treballadors/res de la instal·lació que s'escaigui, i els professionals tècnics/ques de la Direcció de Serveis a les Persones i al Territori del Districte de Nou Barris. Un cop a l'any també hi assistirà el/a tècnic/a referent del departament de Manteniment del districte de Nou Barris. Les entitats que facin ús de l'equipament hi podran assistir a títol informatiu.

Es reunirà com a mínim dos cops l'any, a la al primer i al segon i al quart trimestres.

3. La **Comissió Tècnica de Gestió**. Aquesta comissió estarà formada pels/es tècnics/que municipals del Districte referents de l'àmbit o que es considerin.

Es reunirà sempre que la Direcció de Serveis a les Persones i al Territori de Nou Barris o la gestora de l'equipament ho considerin necessari i les seves funcions principals seran: tractar tot tipus de qüestions que afectin a la gestió de l'equipament i realitzar les adequades propostes i temes que s'hagin de presentar al Consell de l'Equipament.

## Clàusula 28. Recursos legals dels licitadors

Els anuncis de licitació, els plec i els documents contractuals que estableixin les condicions que han de regir la contractació; els actes de tràmit que decideixin directament o indirectament sobre l'adjudicació, determinin la impossibilitat de continuar el procediment o produeixin indefensió o perjudici irreparable a drets o interessos legítims; els acords d'adjudicació d'aquest contracte són susceptibles de recurs potestatiu



de reposició davant l'òrgan que l'ha adoptat, en el termini d'un mes comptat a partir del dia següent al de la recepció de la notificació, o es pot interposar directament recurs contenciós administratiu davant el Jutjat Contenciós Administratiu de Barcelona, en el termini de dos mesos comptats des del dia següent al de la recepció d'aquesta notificació.

Contra la desestimació tàcita del recurs potestatiu de reposició, que s'entendrà produïda un cop transcorregut un mes comptat des del dia següent al de la seva interposició sense que s'hagi notificat resolució expressa, es pot interposar recurs contenciós administratiu davant el Jutjat Contenciós Administratiu de Barcelona, en el termini de sis mesos comptats des del següent al que s'hagi produït la desestimació tàcita.

També es pot interposar qualsevol altre recurs que es consideri convenient.

Contra els actes que adopti l'òrgan de contractació en relació amb els efectes, compliment i extinció d'aquest contracte que no siguin susceptibles de recurs especial en matèria de contractació, procedirà la interposició del recurs administratiu ordinari que correspongui d'acord amb el que estableix la Llei 26/2010, del 3 d'agost, del règim jurídic i de procediment de les administracions públiques de Catalunya, i la legislació bàsica del procediment administratiu comú; o del recurs contenciós administratiu, de conformitat amb el que disposa la Llei 29/1998, de 13 de juliol, reguladora de la jurisdicció contenciosa administrativa.

## Clàusula 29. Transparència, integritat i conflicte d'interessos

### **Obligacions en matèria de transparència i accés a la informació pública.**

#### 1. Transparència

L'empresa adjudicatària resta obligada a facilitar la informació referent a les activitats directament relacionades amb l'exercici de funcions públiques, la gestió de serveis públics i la percepció de fons públics establerta en el Títol II de la Llei 19/2014 de transparència, accés a la informació pública i bon govern.

#### 2. Retribucions de les persones directives

Si el volum de negoci de l'empresa vinculat a activitats dutes a terme per compte de les administracions públiques supera el vint-i-cinc per cent del volum general de l'empresa adjudicatària, aquesta resta obligada a informar de les retribucions percebudes pels seus càrrecs directius, o bé, en cas contrari, presentar una declaració responsable informant del percentatge estimat que han suposat en el volum de negoci de l'empresa les activitats directament relacionades amb les administracions públiques durant el darrer exercici tancat.

#### 3. Personal adscrit





L'empresa adjudicatària haurà de lliurar, a l'inici del contracte i, si s'escau, anualment fins a la seva finalització, la relació dels llocs ocupats per personal adscrit al contracte que comportin dur a terme una activitat, un servei o una obra amb caràcter permanent en una dependència o un establiment públic, així com el règim de dedicació i el règim retributiu d'aquest personal i les tasques que duu a terme.

#### 4. Dret d'accés a la informació pública

En compliment de les obligacions de transparència a les quals resta sotmesa, l'empresa contractista es compromet a facilitar, en el termini i en les condicions que s'estableixi en cada requeriment, aquella informació que li sigui requerida per tal de fer efectiu el dret d'accés exercit pels ciutadans, en relació a la prestació contractada.

#### 5. Qualitat dels serveis públics

Els licitadors hauran de lliurar un compromís explicitant les condicions i obligacions que assumeixen en relació a la qualitat, l'accés al servei i els requisits de prestació del servei, els drets i els deures dels usuaris, les facultats."

L'incompliment d'aquestes obligacions es regira d'acord amb el règim sancionador de la Llei 19/2014, de 29 de desembre.

### **Obligacions en matèria d'integritat i els conflictes d'interès**

#### 1. Principis ètics i codi de conducta

En els processos de contractació pública municipal, les empreses licitadores i contractistes, les empreses subcontractistes i les empreses proveïdores i mitjans externs, regiran el seu comportament d'acord als principis i valors generals d'actuació continguts en el Codi ètic de conducta de l'Ajuntament de Barcelona, tot d'acord amb la previsió de l'article 3.2 de l'esmentat Codi, publicat a la Gaseta municipal del dia 13 de desembre de 2017.

Tot d'acord amb l'article 1.3 i 64 LCSP que estableixen el principi d'integritat i defineixen els conflictes d'interessos, els criteris d'actuació i codi de comportament que hauran de seguir les empreses seran:

- a. adequar la seva conducta als principis informadors de la contractació pública, evitar els conflictes d'interessos que existeixin o puguin existir, comunicar qualsevol irregularitat o conflicte d'interessos en què es trobin o de què tinguin coneixement durant la licitació del contracte o la seva execució i col·laborar amb l'òrgan de contractació per a la seva detecció o solució.
- b. respectar els principis d'igualtat, lliure concurrència, transparència i integritat.
- c. eludir qualsevol conducta que pugui falsejar la competència.



- d. no realitzar cap acte que, directament o indirectament, persegueixi influir en els càrrecs o empleats públics durant l'adjudicació dels contractes o en la seva execució per obtenir qualsevol benefici.
- e. no donar cap regal o obsequi de valor, favor o servei als membres de l'òrgan de contractació ni als càrrecs i personal de l'Ajuntament de Barcelona ni als seus familiars, incloent els del cònjuge o persona amb qui convisqui en anàloga relació d'afectivitat, els familiars dins del quart grau de consanguinitat o segon grau d'afinitat.
- f. facilitar el compliment del Codi ètic i de conducta de l'Ajuntament de Barcelona i les normes relatives als conflictes d'interessos per part de tota persona que intervingui en el procediment de contractació.
- g. comunicar a la major brevetat possible, directament a l'òrgan de contractació, qualsevol irregularitat o conflicte d'interessos, real o potencial, en què es trobin o de què tinguin coneixement que es produeixi durant la licitació del contracte o la seva execució.

## 2. Conseqüències de l'incompliment

L'incompliment per les empreses empresa licitadores de les regles de conducta definides en aquesta clàusula pot derivar en causa de prohibició de contractar si concorren els requisits de l'article 71 LCSP. En relació amb l'empresa contractista i les empreses subcontractistes i proveïdores i mitjans auxiliars, les regles de conducta definides en aquesta clàusula es consideren obligacions contractuals essencials i la seva infracció es qualifica com a falta molt greu si concorre dol, culpa o negligència de l'empresa, amb imposició de penalitats, segons la previsió de l'article 192.1 o la resolució del contracte, d'acord amb el que preveu l'article 211.1.f) de la LCSP i eventual determinació de causa de prohibició de contractar segons la previsió de l'article 71.2.c).

### **Bústia ètica.**

Les empreses licitadores i contractistes, les empreses subcontractistes i les proveïdores i mitjans externs estan subjectes, en les seves relacions amb l'Ajuntament de Barcelona, a les normes reguladores de la bústia ètica i de bon govern, aprovades per la Comissió de Govern, en sessió de 6 d'octubre de 2016.

L'òrgan gestor de la bústia pot conèixer de les accions, situacions o omissions en els processos de contractació pública, en el marc de l'execució del contracte corresponent i, en especial, en la prestació de serveis públics municipals.



Les empreses licitadores i contractistes, les empreses subcontractistes i les proveïdores i mitjans externs han de col·laborar amb l'òrgan gestor de la bústia, en l'exercici de les seves funcions.

Conseqüències de l'incompliment

L'incompliment per les empreses licitadores de les regles de conducta definides en aquesta clàusula pot derivar en causa de prohibició de contractar si concorren els requisits de l'article 71 LCSP.

En relació amb l'empresa contractista i les empreses subcontractistes i proveïdores i mitjans auxiliars, les regles de conducta definides en aquesta clàusula són obligacions contractuals essencials i la seva infracció es qualifica com a falta molt greu si concorre dolo, culpa o negligència de l'empresa, amb imposició de penalitats, segons la previsió de l'article 192.1 de la LCSP o la resolució del contracte, d'acord amb el que preveu l'article 211.1.f) de la LCSP i eventual determinació de causa de prohibició de contractar segons la previsió de l'article 71.2.c)."

El Cap del Departament de Recursos Interns  
del Districte de Nou Barris

Sr. Francesc Pera Soriano

**ANNEX 1**  
**SOL.LICITUD DE PARTICIPACIÓ. (Sobre A)**

Qui sotasigna el/la senyor/a.....  
amb DNI/NIE núm....., en nom propi/ en qualitat de representant legal de  
la persona física/jurídica.....  
amb NIF núm....., declara sota la seva responsabilitat que, assabentat/a de  
l'anunci publicat al perfil del contractant de l'Ajuntament de Barcelona de les condicions i  
requisits que s'exigeixen per optar a la participació de la licitació per procediment restringit  
del contracte **24C00009**, que té per objecte la **Gestió i explotació del Complex Esportiu  
Municipal Guineueta, amb mesures de contractació pública sostenible**

**SOL.LICITA:**

Participar en la licitació per procediment restringit en les condicions establertes en els  
corresponents plecs de clàusules administratives particulars, tècniques i els seus annexos i  
aporta, adjunts a aquesta sol·licitud, la següent documentació (**Sobre A**):

1. **Annex 2** *DEUC. (obligatori)*
2. **Annex 3** *Model declaració complementaria al DEUC (obligatori)*
3. **Annex 4** *Model declaració UTE, Si s'escau.*
4. **Annex 5** *Document autorització. (obligatori)*
5. **Annex 6** *Document d'adscripció de mitjans personals (obligatori)*
6. **Annex 7** *Document empreses/entitats vinculades o que pertanyen mateix  
grup empresarial. Si s'escau*

Dades de contacte de la persona representant:

Nom i cognoms:

Adreça:

Telèfon:

Correu electrònic a efectes de notificacions:

Lloc i data

**Signatura electrònica**

# Documento europeo único de contratación (DEUC)

## Parte I: Información sobre el procedimiento de contratación y el poder adjudicador o la entidad adjudicadora

### Información sobre la publicación

En el caso de los procedimientos de contratación en los que se haya publicado una convocatoria de licitación en el Diario Oficial de la Unión Europea, la información exigida en la parte I se obtendrá automáticamente, siempre que el DEUC se haya generado y cumplimentado utilizando el servicio DEUC electrónico. Referencia del anuncio pertinente publicado en el Diario Oficial de la Unión Europea:

**Número del anuncio recibido**

-

**Número del anuncio en el DOS:**

-

**URL del DOS**

**National Official Journal**

-

Si no hay convocatoria de licitación en el Diario Oficial de la Unión Europea, o si no hay obligación de publicar en ese medio, el poder adjudicador o la entidad adjudicadora deben consignar la información que permita identificar inequívocamente el procedimiento de contratación (p.ej., la referencia de publicación nacional)

### Identidad del contratante

**Nombre oficial:**

Ajuntament de Barcelona- Districte Nou Barris

**País:**

España

### Información sobre el procedimiento de contratación

**Type of procedure**

Restricted procedure

**Título:**

Gestió i explotació del Complex Esportiu Municipal Guineueta, amb mesures de contractació pública sostenible

**Breve descripció:**

Gestió i explotació del Complex Esportiu Municipal Guineueta, amb mesures de contractació pública sostenible

**Número de referencia del expediente asignado por el poder adjudicador o la entidad adjudicadora (en su caso):**

24C00009

**Parte II: Información sobre el operador económico**

**A: Información sobre el operador económico**

**Nombre:**

-

**Calle y número:**

-

**Código postal:**

-

**Ciudad:**

-

**País:**

---

**Dirección internet (dirección de la página web) (en su caso):**

-

**Correo electrónico:**

-

**Teléfono:**

-

**Persona o personas de contacto:**

-

**Número de IVA, si procede:**

-

**Si no se dispone de un número de IVA, indique otro número de identificación nacional, en su caso y cuando se exija**

-

**¿Es el operador económico una microempresa, una pequeña o una mediana empresa?**

Sí

No

**Únicamente en caso de contratación reservada: el operador económico ¿es un taller protegido o una empresa social o prevé que el contrato se ejecute en el marco de programas de empleo protegido?**

Sí

No

**¿Cuál es el correspondiente porcentaje de trabajadores discapacitados o desfavorecidos?**

-

**En caso necesario, especifique a qué categoría o categorías pertenecen los trabajadores discapacitados o desfavorecidos de que se trate.**

-

---

**En su caso, ¿figura el operador económico inscrito en una lista oficial de operadores económicos autorizados o tiene un certificado equivalente (p. ej., en el marco de un sistema nacional de (pre)clasificación)?**

Sí

No

- Sírvase responder a las restantes preguntas de esta sección, a la sección B y, cuando proceda, a la sección C de la presente parte, cumplimente, cuando proceda, la parte V, y, en cualquier caso, cumplimente y firme la parte VI.

**a) Indique el número de inscripción o certificación pertinente, si procede:**

-

**b) Si el certificado de inscripción o la certificación están disponibles en formato electrónico, sírvase indicar:**

-

**c) Indique las referencias en las que se basa la inscripción o certificación y, en su caso, la clasificación obtenida en la lista oficial:**

-

**d) ¿Abarca la inscripción o certificación todos los criterios de selección exigidos?**

Sí

No



- Consigne, además, la información que falte en la parte IV, secciones A, B, C o D, según proceda, ÚNICAMENTE cuando así lo exijan el anuncio pertinente o los pliegos de la contratación

**e) ¿Podrá el operador económico presentar un certificado con respecto al pago de las cotizaciones a la seguridad social y los impuestos o facilitar información que permita al poder adjudicador o a la entidad adjudicadora obtenerlo directamente a través de una base de datos nacional de cualquier Estado miembro que pueda consultarse gratuitamente?**

- Sí
- No

**Si la documentación pertinente está disponible en formato electrónico, sírvase indicar:**

-

---

**¿Está participando el operador económico en el procedimiento de contratación junto con otros?**

- Sí
- No

- Asegúrese de que los demás interesados presentan un formulario DEUC separado.

**a) Indique la función del operador económico dentro del grupo (responsable principal, responsable de cometidos específicos, etc.):**

-

**b) Identifique a los demás operadores económicos que participan en el procedimiento de contratación conjuntamente:**

-

**c) En su caso, nombre del grupo participante:**

-

---

**En su caso, indicación del lote o lotes para los cuales el operador económico desea presentar una oferta:**

-

## **B: Información sobre los representantes del operador económico #1**

- En su caso, indíquense el nombre y la dirección de la persona o personas habilitadas para representar al operador económico a efectos del presente procedimiento de contratación:

**Nombre**

-

**Apellidos**

-

**Fecha de nacimiento**

-

**Lugar de nacimiento**

-

**Calle y número:**

-

**Código postal:**

-

**Ciudad:**

-

**País:**

---

**Correo electrónico:**

-

**Teléfono:**

-

**Cargo/calidad en la que actúa:**

-

**En caso necesario, facilite información detallada sobre la representación (sus formas, alcance, finalidad ...):**

-

## **C: Información sobre el recurso a la capacidad de otras entidades**

**¿Se basa el operador económico en la capacidad de otras entidades para satisfacer los criterios de selección contemplados en la parte IV y los criterios y normas (en su caso) contemplados en la parte V, más abajo?**

Sí

No

- Facilite un formulario de DEUC aparte, que recoja la información exigida en las secciones A y B de esta parte y de la parte III, por cada una de las entidades de que se trate, debidamente cumplimentado y firmado por las entidades en cuestión.

Tenga en cuenta que debe incluir además el personal técnico u organismos técnicos que no estén integrados directamente en la empresa del operador económico, y especialmente los responsables del control de la calidad y, cuando se trate de contratos públicos de obras, el personal técnico o los organismos técnicos de los que disponga el operador económico para la ejecución de la obra.

Siempre que resulte pertinente en lo que respecta a la capacidad o capacidades específicas a las que recurra el operador económico, incluya la información exigida en las partes IV y V por cada una de las entidades de que se trate.

## **D: Información relativa a los subcontratistas a cuya capacidad no recurra el operador económico**

- (Esta sección se cumplimentará únicamente si el poder adjudicador o la entidad adjudicadora exigen expresamente tal información.)

### **¿Tiene el operador económico la intención de subcontratar alguna parte del contrato a terceros?**

- Sí  
 No

### **En caso afirmativo y en la medida en que se conozca este dato, enumere los subcontratistas previstos:**

-

- Si el poder adjudicador o la entidad adjudicadora solicitan expresamente tal información, además de la contemplada en la parte I, facilite la información requerida en las secciones A y B de la presente parte y en la parte III por cada uno de los subcontratistas, o cada una de las categorías de subcontratistas, en cuestión.

## Parte III: Motivos de exclusión

### A: Motivos referidos a condenas penales

**El artículo 57, apartado 1, de la Directiva 2014/24/UE establece los siguientes motivos de exclusión:**

#### **Participación en una organización delictiva**

¿Ha sido el propio operador económico, o cualquier persona que sea miembro de su órgano de administración, de dirección o de supervisión o que tenga poderes de representación, decisión o control en él, objeto, por participación en una organización delictiva, de una condena en sentencia firme que se haya dictado, como máximo, en los cinco años anteriores o en la que se haya establecido directamente un período de exclusión que siga siendo aplicable? Tal como se define en el artículo 2 de la Decisión marco 2008/841/JAI del Consejo, de 24 de octubre de 2008, relativa a la lucha contra la delincuencia organizada (DO L 300 de 11.11.2008, p. 42).

Indique la respuesta

- Sí  
 No

---

Esta información, ¿está disponible sin costes para las autoridades en una base de datos de un Estado miembro de la UE?

- Sí  
 No

#### **URL**

-

#### **Código**

-

#### **Expedidor**

-

#### **Corrupción**

¿Ha sido el propio operador económico, o cualquier persona que sea miembro de su órgano de administración, de dirección o de supervisión o que tenga poderes de representación, decisión o control en él, objeto, por corrupción, de una condena en sentencia firme que se haya dictado, como máximo, en los cinco años anteriores o en la que se haya establecido directamente un período de exclusión que siga siendo aplicable? Tal como se define en el artículo 3 del Convenio relativo a la lucha contra los actos de corrupción en los que estén implicados funcionarios

de las Comunidades Europeas o de los Estados miembros de la Unión Europea (DO C 195 de 25.6.1997, p. 1) y en el artículo 2, apartado 1, de la Decisión marco 2003/568/JAI del Consejo, de 22 de julio de 2003, relativa a la lucha contra la corrupción en el sector privado (DO L 192 de 31.7.2003, p. 54). Este motivo de exclusión abarca también la corrupción tal como se defina en la legislación nacional del poder adjudicador (entidad adjudicadora) o del operador económico.

Indique la respuesta

- Sí
- No

---

Esta información, ¿está disponible sin costes para las autoridades en una base de datos de un Estado miembro de la UE?

- Sí
- No

**URL**

-

**Código**

-

**Expedidor**

-

**Fraude**

¿Ha sido el propio operador económico, o cualquier persona que sea miembro de su órgano de administración, de dirección o de supervisión o que tenga poderes de representación, decisión o control en él, objeto, por fraude, de una condena en sentencia firme que se haya dictado, como máximo, en los cinco años anteriores o en la que se haya establecido directamente un período de exclusión que siga siendo aplicable? En el sentido del artículo 1 del Convenio relativo a la protección de los intereses financieros de las Comunidades Europeas (DO C 316 de 27.11.1995, p. 48).

Indique la respuesta

- Sí
- No

---

Esta información, ¿está disponible sin costes para las autoridades en una base de datos de un Estado miembro de la UE?

- Sí
- No

## URL

-

## Código

-

## Expedidor

-

### **Delitos de terrorismo o delitos ligados a las actividades terroristas**

¿Ha sido el propio operador económico, o cualquier persona que sea miembro de su órgano de administración, de dirección o de supervisión o que tenga poderes de representación, decisión o control en él, objeto, por delitos de terrorismo o delitos ligados a las actividades terroristas, de una condena en sentencia firme que se haya dictado, como máximo, en los cinco años anteriores o en la que se haya establecido directamente un período de exclusión que siga siendo aplicable? Tal como se definen en los artículos 1 y 3 de la Decisión marco del Consejo, de 13 de junio de 2002, sobre la lucha contra el terrorismo (DO L 164 de 22.6.2002, p. 3). Este motivo de exclusión engloba también la inducción o complicidad para cometer un delito o la tentativa de cometerlo, tal como se contempla en el artículo 4 de la citada Decisión marco.

Indique la respuesta

Sí

No

---

Esta información, ¿está disponible sin costes para las autoridades en una base de datos de un Estado miembro de la UE?

Sí

No

## URL

-

## Código

-

## Expedidor

-

### **Blanqueo de capitales o financiación del terrorismo**

¿Ha sido el propio operador económico, o cualquier persona que sea miembro de su órgano de administración, de dirección o de supervisión o que tenga poderes de representación, decisión o control en él, objeto, por blanqueo de capitales o financiación del terrorismo, de una condena en sentencia firme que

se haya dictado, como máximo, en los cinco años anteriores o en la que se haya establecido directamente un período de exclusión que siga siendo aplicable? Tal como se definen en el artículo 1 de la Directiva 2005/60/CE del Parlamento Europeo y del Consejo, de 26 de octubre de 2005, relativa a la prevención de la utilización del sistema financiero para el blanqueo de capitales y para la financiación del terrorismo (DO L 309 de 25.11.2005, p. 15).

Indique la respuesta

- Sí  
 No
- 

Esta información, ¿está disponible sin costes para las autoridades en una base de datos de un Estado miembro de la UE?

- Sí  
 No

**URL**

-

**Código**

-

**Expedidor**

-

**Trabajo infantil y otras formas de trata de seres humanos**

¿Ha sido el propio operador económico, o cualquier persona que sea miembro de su órgano de administración, de dirección o de supervisión o que tenga poderes de representación, decisión o control en él, objeto, por trabajo infantil y otras formas de trata de seres humanos, de una condena en sentencia firme que se haya dictado, como máximo, en los cinco años anteriores o en la que se haya establecido directamente un período de exclusión que siga siendo aplicable? Tal como se definen en el artículo 2 de la Directiva 2011/36/UE del Parlamento Europeo y del Consejo, de 5 de abril de 2011, relativa a la prevención y lucha contra la trata de seres humanos y a la protección de las víctimas y por la que se sustituye la Decisión marco 2002/629/JAI del Consejo (DO L 101 de 15.4.2011, p. 1).

Indique la respuesta

- Sí  
 No
-



Esta información, ¿está disponible sin costes para las autoridades en una base de datos de un Estado miembro de la UE?

- Sí
- No

**URL**

-

**Código**

-

**Expedidor**

-

## **B: Motivos referidos al pago de impuestos o de cotizaciones a la seguridad social**

**El artículo 57, apartado 2, de la Directiva 2014/24/UE establece los siguientes motivos de exclusión:**

### **Pago de impuestos**

¿Ha incumplido el operador económico sus obligaciones relativas al pago de impuestos, en el país en el que está establecido o en el Estado miembro del poder adjudicador o la entidad adjudicadora, si no coincide con su país de establecimiento?

Indique la respuesta

- Sí
- No

**País o Estado miembro de que se trate**

---

**Importe en cuestión**

-

---

Este incumplimiento de las obligaciones, ¿ha quedado establecido por medios distintos de una resolución judicial o administrativa?

- Sí
- No

Si dicho incumplimiento de las obligaciones se ha establecido mediante resolución judicial o administrativa, ¿es esta resolución firme y vinculante?

- Sí
- No

**Indique la fecha de la condena o resolución**

-  
**En caso de condena, y siempre que se establezca directamente en ella, duración del período de exclusión**

-  
**Describa los medios que se han utilizado**

-  
¿Ha cumplido el operador económico sus obligaciones mediante pago o acuerdo vinculante con vistas al pago de los impuestos o las cotizaciones a la seguridad social que adeude, incluidos, en su caso, los intereses devengados o las multas impuestas?

Sí

No

**Describalas**

-  

---

Esta información, ¿está disponible sin costes para las autoridades en una base de datos de un Estado miembro de la UE?

Sí

No

**URL**

-  
**Código**

-  
**Expedidor**

-  
**Cotizaciones a la seguridad social**

¿Ha incumplido el operador económico sus obligaciones relativas a las cotizaciones a la seguridad social, tanto en el país en el que está establecido como en el Estado miembro del poder adjudicador o la entidad adjudicadora, si no coincide con su país de establecimiento?

Indique la respuesta

Sí

No

**País o Estado miembro de que se trate**

---

**Importe en cuestión**

-

---

Este incumplimiento de las obligaciones, ¿ha quedado establecido por medios distintos de una resolución judicial o administrativa?

Sí

No

Si dicho incumplimiento de las obligaciones se ha establecido mediante resolución judicial o administrativa, ¿es esta resolución firme y vinculante?

Sí

No

**Indique la fecha de la condena o resolución**

-

**En caso de condena, y siempre que se establezca directamente en ella, duración del período de exclusión**

-

**Describa los medios que se han utilizado**

-

¿Ha cumplido el operador económico sus obligaciones mediante pago o acuerdo vinculante con vistas al pago de los impuestos o las cotizaciones a la seguridad social que adeude, incluidos, en su caso, los intereses devengados o las multas impuestas?

Sí

No

**Descríbalas**

-

---

Esta información, ¿está disponible sin costes para las autoridades en una base de datos de un Estado miembro de la UE?

Sí

No

**URL**

-

**Código**

-

**Expedidor**

-

## C: Motivos referidos a la insolvencia, los conflictos de intereses o la falta profesional

**El artículo 57, apartado 4, de la Directiva 2014/24/UE establece los siguientes motivos de exclusión:**

### **Incumplimiento de obligaciones en el ámbito del Derecho medioambiental**

Según su leal saber y entender, ¿ha incumplido el operador económico sus obligaciones en el ámbito del Derecho medioambiental? Tal como se contemplan a efectos de la presente contratación en la legislación nacional, en el anuncio pertinente o los pliegos de la contratación o en el artículo 18, apartado 2, de la Directiva 2014/24/UE.

Indique la respuesta

- Sí  
 No

#### **Describalas**

-  
¿Se han adoptado medidas para demostrar su credibilidad («autocorrección»)?

- Sí  
 No

#### **Describalas**

-  
**Incumplimiento de obligaciones en los ámbitos del Derecho social**  
Según su leal saber y entender, ¿ha incumplido el operador económico sus obligaciones en el ámbito del Derecho social? Tal como se contemplan a efectos de la presente contratación en la legislación nacional, en el anuncio pertinente o los pliegos de la contratación o en el artículo 18, apartado 2, de la Directiva 2014/24/UE.

Indique la respuesta

- Sí  
 No

#### **Describalas**

-  
¿Se han adoptado medidas para demostrar su credibilidad («autocorrección»)?

- Sí  
 No

#### **Describalas**

-

## **Incumplimiento de obligaciones en los ámbitos del Derecho laboral**

Según su leal saber y entender, ¿ha incumplido el operador económico sus obligaciones en el ámbito del Derecho laboral? Tal como se contemplan a efectos de la presente contratación en la legislación nacional, en el anuncio pertinente o los pliegos de la contratación o en el artículo 18, apartado 2, de la Directiva 2014/24/UE.

Indique la respuesta

Sí

No

### **Descríbalas**

-

¿Se han adoptado medidas para demostrar su credibilidad («autocorrección»)?

Sí

No

### **Descríbalas**

-

### **Quiebra**

¿Se encuentra el operador económico en quiebra?

Indique la respuesta

Sí

No

### **Descríbalas**

-

**Indíquense los motivos por los que, no obstante, es capaz de ejecutar el contrato No será necesario facilitar esta información si la exclusión de los operadores económicos en este caso tiene carácter obligatorio en virtud del Derecho nacional aplicable, sin ninguna excepción posible aun en el caso de que el operador económico esté en condiciones de ejecutar el contrato.**

-

---

Esta información, ¿está disponible sin costes para las autoridades en una base de datos de un Estado miembro de la UE?

Sí

No

### **URL**

-

## Código

-

## Expedidor

-

## Insolvencia

¿Está el operador económico sometido a un procedimiento de insolvencia o liquidación?

Indique la respuesta

Sí

No

## Describalas

-

**Indíquense los motivos por los que, no obstante, es capaz de ejecutar el contrato No será necesario facilitar esta información si la exclusión de los operadores económicos en este caso tiene carácter obligatorio en virtud del Derecho nacional aplicable, sin ninguna excepción posible aun en el caso de que el operador económico esté en condiciones de ejecutar el contrato.**

-

---

Esta información, ¿está disponible sin costes para las autoridades en una base de datos de un Estado miembro de la UE?

Sí

No

## URL

-

## Código

-

## Expedidor

-

## Convenio con los acreedores

¿Ha celebrado el operador económico un convenio con sus acreedores?

Indique la respuesta

Sí

No

## Describalas

-

**Indíquense los motivos por los que, no obstante, es capaz de ejecutar el contrato No será necesario facilitar esta información si la exclusión de los operadores económicos en este caso tiene carácter obligatorio en virtud del Derecho nacional aplicable, sin ninguna excepción posible aun en el caso de que el operador económico esté en condiciones de ejecutar el contrato.**

-

---

Esta información, ¿está disponible sin costes para las autoridades en una base de datos de un Estado miembro de la UE?

Sí

No

**URL**

-

**Código**

-

**Expedidor**

-

**Situación análoga a la quiebra con arreglo al Derecho nacional**

¿Está el operador económico en alguna situación análoga a la quiebra, resultante de un procedimiento similar vigente en las disposiciones legales y reglamentarias nacionales?

Indique la respuesta

Sí

No

**Descríbalas**

-

**Indíquense los motivos por los que, no obstante, es capaz de ejecutar el contrato No será necesario facilitar esta información si la exclusión de los operadores económicos en este caso tiene carácter obligatorio en virtud del Derecho nacional aplicable, sin ninguna excepción posible aun en el caso de que el operador económico esté en condiciones de ejecutar el contrato.**

-

---

Esta información, ¿está disponible sin costes para las autoridades en una base de datos de un Estado miembro de la UE?



Sí

No

**URL**

-

**Código**

-

**Expedidor**

-

**Activos que están siendo administrados por un liquidador**

¿Están los activos del operador económico siendo administrados por un liquidador o por un tribunal?

Indique la respuesta

Sí

No

**Describalas**

-

**Indíquense los motivos por los que, no obstante, es capaz de ejecutar el contrato No será necesario facilitar esta información si la exclusión de los operadores económicos en este caso tiene carácter obligatorio en virtud del Derecho nacional aplicable, sin ninguna excepción posible aun en el caso de que el operador económico esté en condiciones de ejecutar el contrato.**

-

---

Esta información, ¿está disponible sin costes para las autoridades en una base de datos de un Estado miembro de la UE?

Sí

No

**URL**

-

**Código**

-

**Expedidor**

-

**Las actividades empresariales han sido suspendidas**

¿Han sido suspendidas las actividades empresariales del operador económico?

Indique la respuesta

Sí

No

**Describalas**

-

**Indíquense los motivos por los que, no obstante, es capaz de ejecutar el contrato No será necesario facilitar esta información si la exclusión de los operadores económicos en este caso tiene carácter obligatorio en virtud del Derecho nacional aplicable, sin ninguna excepción posible aun en el caso de que el operador económico esté en condiciones de ejecutar el contrato.**

-

---

Esta información, ¿está disponible sin costes para las autoridades en una base de datos de un Estado miembro de la UE?

Sí

No

**URL**

-

**Código**

-

**Expedidor**

-

**Acuerdos con otros operadores económicos destinados a falsear la competencia**

¿Ha celebrado el operador económico acuerdos con otros operadores económicos destinados a falsear la competencia?

Indique la respuesta

Sí

No

**Describalas**

-

¿Se han adoptado medidas para demostrar su credibilidad («autocorrección»)?

Sí

No

**Describalas**

-

**Ha cometido una falta profesional grave**

¿Se ha declarado al operador económico culpable de una falta profesional grave? En su caso, véanse las definiciones en el Derecho nacional, el anuncio pertinente o los pliegos de la contratación.

Indique la respuesta

- Sí
- No

**Describalas**

-

¿Se han adoptado medidas para demostrar su credibilidad («autocorrección»)?

- Sí
- No

**Describalas**

-

**Conflicto de intereses debido a su participación en el procedimiento de contratación**

¿Tiene el operador económico conocimiento de algún conflicto de intereses, con arreglo al Derecho nacional, el anuncio pertinente o los pliegos de la contratación, debido a su participación en el procedimiento de contratación?

Indique la respuesta

- Sí
- No

**Describalas**

-

**Participación, directa o indirecta, en la preparación del presente procedimiento de contratación**

¿Ha asesorado el operador económico, o alguna empresa relacionada con él, al poder adjudicador o la entidad adjudicadora o ha intervenido de otra manera en la preparación del procedimiento de contratación?

Indique la respuesta

- Sí
- No

**Describalas**

-

**Rescisión anticipada, imposición de daños y perjuicios u otras sanciones comparables**

¿Ha experimentado el operador económico la rescisión anticipada de un contrato público anterior, un contrato anterior con una entidad adjudicadora o un contrato

de concesión anterior o la imposición de daños y perjuicios u otras sanciones comparables en relación con ese contrato anterior?

Indique la respuesta

- Sí
- No

### **Describalas**

-

¿Se han adoptado medidas para demostrar su credibilidad («autocorrección»)?

- Sí
- No

### **Describalas**

-

### **Presentación de declaraciones falsas, ocultación de información, incapacidad de presentar los documentos exigidos y obtención de información confidencial del presente procedimiento**

¿Se ha encontrado el operador económico en alguna de las situaciones siguientes:

- a) ha sido declarado culpable de falsedad grave al proporcionar la información exigida para verificar la inexistencia de motivos de exclusión o el cumplimiento de los criterios de selección,
- b) ha ocultado tal información,
- c) no ha podido presentar sin demora los documentos justificativos exigidos por el poder adjudicador o la entidad adjudicadora, y
- d) ha intentado influir indebidamente en el proceso de toma de decisiones del poder adjudicador o de la entidad adjudicadora, obtener información confidencial que pueda conferirle ventajas indebidas en el procedimiento de contratación o proporcionar por negligencia información engañosa que pueda tener una influencia importante en las decisiones relativas a la exclusión, selección o adjudicación?

Indique la respuesta

- Sí
- No

## **Parte IV: Criterios de selección**

### **A: Idoneidad**

**El artículo 58, apartado 2, de la Directiva 2014/24/UE establece los siguientes criterios de selección:**

## Inscripción en un registro profesional pertinente

Figura inscrito en un registro profesional pertinente en su Estado miembro de establecimiento, tal como se contempla en el anexo XI de la Directiva 2014/24/UE; es posible que los operadores económicos de determinados Estados miembros tengan que cumplir otros requisitos establecidos en dicho anexo.

Indique la respuesta

- Sí  
 No

---

Esta información, ¿está disponible sin costes para las autoridades en una base de datos de un Estado miembro de la UE?

- Sí  
 No

## URL

-

## Código

-

## Expedidor

-

## B: Solvencia económica y financiera

**El artículo 58, apartado 3, de la Directiva 2014/24/UE establece los siguientes criterios de selección:**

### Volumen de negocios anual general

Su volumen de negocios anual general durante el número de ejercicios exigido en el anuncio pertinente, los pliegos de la contratación o el DEUC es el siguiente:

### Importe

-

---

### Fecha de inicio

-

### Fecha de finalización

-

---

### Importe

-  
---

**Fecha de inicio**

-

**Fecha de finalización**

-

---

**Importe**

-  
---

**Fecha de inicio**

-

**Fecha de finalización**

-

---

**Importe**

-  
---

**Fecha de inicio**

-

**Fecha de finalización**

-

---

**Importe**

-  
---

**Fecha de inicio**

-

**Fecha de finalización**

-

---

---

Esta información, ¿está disponible sin costes para las autoridades en una base de datos de un Estado miembro de la UE?

Sí

No

**URL**

-

**Código**

-

**Expedidor**

-

**Volumen de negocios anual específico**

Su volumen de negocios anual específico en el ámbito de actividad cubierto por el contrato y que se especifica en el anuncio pertinente, los pliegos de la contratación o el DEUC es el siguiente:

**Importe**

-

---

**Fecha de inicio**

-

**Fecha de finalización**

-

---

**Importe**

-

---

**Fecha de inicio**

-

**Fecha de finalización**

-

---

**Importe**

-

---

**Fecha de inicio**

-

**Fecha de finalización**

-

---



**Importe**

-  
---

**Fecha de inicio**

-

**Fecha de finalización**

-

---

**Importe**

-  
---

**Fecha de inicio**

-

**Fecha de finalización**

-

---

Esta información, ¿está disponible sin costes para las autoridades en una base de datos de un Estado miembro de la UE?

- Sí  
 No

**URL**

-

**Código**

-

**Expedidor**

-

**Fecha de establecimiento del operador económico**

Si no se dispone de la información sobre el volumen de negocios (general o específico) en relación con todo el período considerado, indique la fecha de creación de la empresa o de inicio de las actividades del operador económico:

**Especifique:**

-

**C: Capacidad técnica y profesional**

**El artículo 58, apartado 4, de la Directiva 2014/24/UE establece los siguientes criterios de selección:**

**Cuando se trate de contratos de servicios: Prestación de servicios del tipo especificado**

Únicamente cuando se trate de contratos públicos de servicios: Durante el período de referencia, el operador económico ha prestado los siguientes principales servicios del tipo especificado. Los poderes adjudicadores podrán exigir hasta tres años y admitir experiencia que date de más de tres años.

### **Descripción**

-

### **Importe**

-

---

### **Fecha de inicio**

-

### **Fecha de finalización**

-

### **Destinatarios**

-

---

Esta información, ¿está disponible sin costes para las autoridades en una base de datos de un Estado miembro de la UE?

Sí

No

### **URL**

-

### **Código**

-

### **Expedidor**

-

### **Títulos de estudios y profesionales**

El propio proveedor de servicios o contratista y/o (dependiendo de los requisitos fijados en el anuncio pertinente o los pliegos de la contratación) su personal directivo tienen los siguientes títulos de estudios y profesionales.

### **Describalas**

-

---

Esta información, ¿está disponible sin costes para las autoridades en una base de datos de un Estado miembro de la UE?

- Sí
- No

**URL**

-

**Código**

-

**Expedidor**

-

**Número de directivos**

El número de directivos del operador económico durante los tres últimos años ha sido el siguiente:

**Año**

-

**Número**

-

**Año**

-

**Número**

-

**Año**

-

**Número**

-

---

Esta información, ¿está disponible sin costes para las autoridades en una base de datos de un Estado miembro de la UE?

- Sí
- No

**URL**

-

**Código**

-

**Expedidor**

-

### **Plantilla media anual**

La plantilla media anual del operador económico durante los tres últimos años fue la siguiente:

**Año**

-

**Número**

-

**Año**

-

**Número**

-

**Año**

-

**Número**

-

---

Esta información, ¿está disponible sin costes para las autoridades en una base de datos de un Estado miembro de la UE?

Sí

No

**URL**

-

**Código**

-

**Expedidor**

-

### **Parte de subcontratación**

El operador económico tiene eventualmente el propósito de subcontratar la siguiente parte (es decir, porcentaje) del contrato. Tenga en cuenta que, si el operador económico ha decidido subcontratar una parte del contrato y cuenta con la capacidad del subcontratista para llevar a cabo esa parte, deberá cumplimentar un DEUC separado en relación con dicho subcontratista (véase la parte II, sección C, más arriba).

**Especifique:**

-

# Finalizar

## Parte V: Reducción del número de candidatos cualificados

**El operador económico declara que:**

**Cumple los criterios objetivos y no discriminatorios o las normas que deben aplicarse a fin de limitar el número de candidatos de la manera siguiente:**

**En los casos en que se exija la presentación de determinados certificados u otras formas de pruebas documentales, indique respecto a cada uno de ellos si el operador económico posee los documentos necesarios:**

Si algunos de estos certificados u otros tipos de pruebas documentales están disponibles en formato electrónico, sírvase indicar respecto de cada uno de ellos:

Indique la respuesta

- Sí
- No

**Describalas**

-

---

Esta información, ¿está disponible sin costes para las autoridades en una base de datos de un Estado miembro de la UE?

- Sí
- No

**URL**

-

**Código**

-

**Expedidor**

-

## Parte VI: Declaraciones finales

El o los abajo firmantes declaran formalmente que la información comunicada en las partes II - V es exacta y veraz y ha sido facilitada con pleno conocimiento de las consecuencias de una falsa declaración de carácter grave.

El o los abajo firmantes declaran formalmente que podrán aportar los certificados y otros tipos de pruebas documentales contemplados sin tardanza, cuando se les soliciten, salvo en caso de que:

a) el poder adjudicador o la entidad adjudicadora tengan la posibilidad de obtener los documentos justificativos de que se trate directamente, accediendo a una base de datos nacional de cualquier Estado miembro que pueda consultarse de forma gratuita, (siempre y cuando el operador económico haya facilitado la información necesaria (dirección de la página web, autoridad u organismo expedidor, referencia exacta de la documentación) que permita al poder adjudicador o la entidad adjudicadora hacerlo; si fuera preciso, deberá otorgarse el oportuno consentimiento para acceder a dicha base de datos), o

b) A partir del 18 de octubre de 2018 a más tardar (dependiendo de la aplicación a nivel nacional del artículo 59, apartado 5, párrafo segundo, de la Directiva 2014/24/UE), el poder adjudicador o la entidad adjudicadora ya posean los documentos en cuestión.

El o los abajo firmantes formalmente consienten en que [indique el poder adjudicador o la entidad adjudicadora según figure en la parte I, sección A] tenga acceso a los documentos justificativos de la información que se ha facilitado en [indique la parte/sección/punto o puntos pertinentes] del presente Documento Europeo Único de Contratación, a efectos de [indique el procedimiento de contratación: (descripción breve, referencia de publicación en el Diario Oficial de la Unión Europea, número de referencia)].

Fecha, lugar y, cuando se exija o sea necesaria, firma o firmas:

**Fecha**

-

**Lugar**

-

**Firma**



**ANNEX : 3**

**MODEL DE DECLARACIÓ RESPONSABLE COMPLEMENTÀRIA AL DEUC**

El/la    sotasignat/da,    el/la    senyor/a  
....., amb DNI/NIE núm. ....  
....., en nom propi/en qualitat de representant legal de la persona física/jurídica  
....., amb NIF .....  
....., amb l'adreça de correu electrònic següent per rebre les comunicacions electròniques .....@..... i als efectes de licitar en el procediment d'adjudicació de concessió de serveis que té per objecte la **CONCESSIÓ DE SERVEIS DE SERVEIS PER LA GESTIÓ I EXPLOTACIÓ DEL COMPLEX ESPORTIU MUNICIPAL GUINEUETA, AMB MESURES DE CONTRACTACIÓ PÚBLICA SOSTENIBLE**, núm. Contracte **24C00009**.

**DECLARA SOTA LA SEVA RESPONSABILITAT**

**Que l'esmentada persona física/jurídica:**

- No es troba incursa en cap **prohibició de contractar** amb l'Administració de les establertes a l'art. 71 LCSP.
- Compleix les obligacions legals en matèria de prevenció de **riscos laborals**.
- Compleix les obligacions legals en matèria **d'igualtat efectiva de dones i homes**.

**Està inscrita en el següent registre electrònic:**

- en el Registre electrònic d'empreses licitadores de la Generalitat de Catalunya (RELI) i tota la documentació que hi figura manté la seva vigència i no ha estat modificada.
- en el *Registro Oficial de Licitadores y Empresas Clasificadas del Estado* (ROLECE) i tota la documentació que hi figura manté la seva vigència i no ha estat modificada.
- en el Registre electrònic d'empreses licitadores de *indicar nom del registre i Comunitat Autònoma* ..... i tota la documentació que hi figura manté la seva vigència i no ha estat modificada.

- No està inscrita en cap dels anteriors registres electrònics.

Que l'empresa/entitat que representa, o les seves filials o interposades:





**Districte de Nou Barris**

Departament de Recursos Interns

Plaça Major de Nou Barris, 1

08042 Barcelona

Tel. 934027000 - Fax 932916868

www.bcn.cat

- No realitza/en operacions financeres en **paradisos fiscals** considerades delictives, -segons la llista de països elaborada per les Institucions Europees o avalada per aquestes o, en el seu defecte, per l'Estat espanyol-, o fora d'ells i que siguin considerades delictives, en els termes legalment establerts com ara delictes de blanqueig de capitals, frau fiscal o contra la Hisenda Pública.
- Té/tenen relacions legals amb **paradisos fiscals** i presenta la següent documentació descriptiva dels moviments financers i tota la informació relativa a aquestes actuacions: .....
- No realitza/en operacions que vulnerin el que estipula la Declaració Universal dels **Drets Humans**, adoptada i proclamada per la 183<sup>a</sup> Assemblea General de l'Organització de les Nacions Unides, així com tampoc cap disposició de dret internacional que vinculi l'Estat Espanyol, relativa als drets humans, la dignitat humana o als principis generals que els regeixen: Sistema Universal de Protecció i Garantia dels Drets Humans, Sistemes Regionals de Protecció i Garantia dels Drets Humans i Dret Internacional Humanitari.
- No intervén/venen en operacions amb tercers operadors els quals vulnerin el que estipula la Declaració Universal dels Drets Humans, adoptada i proclamada per la 183<sup>a</sup> Assemblea General de l'Organització de les Nacions Unides, així com tampoc cap disposició de dret internacional que vinculi l'Estat Espanyol, relativa als drets humans, la dignitat humana o als principis generals que els regeixen: Sistema Universal de Protecció i Garantia dels Drets Humans, Sistemes Regionals de Protecció i Garantia dels Drets Humans i Dret Internacional Humanitari.
- Les persones treballadores que executaran aquest contracte tenen la certificació negativa del Registre central de delinqüents sexuals i de tracta d'essers humans vigents.
- En cas que resulti contractista, es compromet a presentar, abans dels 15 dies des de la data de formalització del contracte, la declaració responsable indicant que té en el seu poder l'esmentada certificació negativa vigent de cadascuna de les persones treballadores que executen aquest contracte i a aportar anualment aquesta declaració al llarg de tota la vigència del contracte.

*Opcional si declara **la confidencialitat** d'algun document, informació o aspecte de l'oferta.*

En relació amb la documentació aportada en el sobre/es ....., considera **confidencials** els següents documents, informacions i aspectes de l'oferta per raó de la seva vinculació a secrets tècnics o comercials:

- 1.- .....
- 2.- .....
- 3.- .....
- .....

Que l'esmentat caràcter confidencial es justifica en les següents raons:

- 1.- .....
- 2.- .....



**Districte de Nou Barris**

Departament de Recursos Interns

Plaça Major de Nou Barris, 1

08042 Barcelona

Tel. 934027000 - Fax 932916868

www.bcn.cat

3.- .....

*Obligatori si la licitadora és **empresa/entitat estrangera** i el contracte s'executa en territori espanyol*

- Accepta **sotmetre's a la jurisdicció dels jutjats i tribunals espanyols** de qualsevol ordre, per a totes les incidències que de manera directa o indirecta puguin sorgir del contracte, amb renúncia, si s'escau, al fur jurisdiccional estranger que pugui correspondre a l'empresa/entitat licitadora.

*[Signatura electrònica]<sup>1</sup>*

---

<sup>1</sup> En cas d'Unió Temporal d'Empreses (UTE) cal presentar una declaració responsable per cadascuna de les empreses/entitats que en formaran part.



## **Annex 4**

# **MODEL DE DECLARACIÓ CONSTITUCIÓ UNIÓ TEMPORAL D'EMPRESSES (UTE)**

## Annex 4

### MODEL DE DECLARACIÓ CONSTITUCIÓ UNIÓ TEMPORAL D'EMPRESES (UTE)

El/la senyor/a ..... amb DNI núm.  
..... en representació de l'empresa  
..... amb NIF .....

El/la senyor/a ..... amb DNI núm.  
..... en representació de l'empresa  
..... amb NIF .....

#### DECLAREN

a) La voluntat de constituir una UTE per a participar en el procés de licitació que té per objecte , núm. Contracte , núm. Expedient , amb el següent percentatge de participació del preu en l'execució del contracte:

..... % l'empresa  
.....  
..... % l'empresa  
.....

b) Que en cas de resultar adjudicatàries de l'esmentat procés de licitació es comprometen a constituir-se formalment en una UTE mitjançant escriptura pública.

c) Que designen com a representant de la UTE en aquest procés de licitació al/la senyor/a ..... amb DNI núm. ....

d) Que la denominació de la UTE a constituir és ..... ; i el domicili per a les notificacions és ..... núm. telèfon .....; núm. de fax .....; adreça de correu electrònic per rebre comunicacions (@) .....

I com a prova de conformitat signen aquesta declaració,  
(localitat i data)  
(nom de l'empresa que es representa; signatura de cadascun dels representants de les diferents empreses i segell de les empreses)

<sup>1</sup> Repetir la informació per cadascuna de les empreses que formaran la UTE



## **ANNEX 5**

### **AUTORITZACIÓ a l'AJUNTAMENT**

## ANNEX 5

Qui ..... sotasigna ..... el/la ..... senyor/a .....  
....., amb DNI/NIE  
núm....., en nom propi / en qualitat de representant legal de la  
persona ..... física/jurídica  
....., amb NIF núm.  
....., i als efectes de licitar en el procediment d'adjudicació de ,  
número concessió: **24C00009**.

### AUTORITZA A L'AJUNTAMENT DE BARCELONA

a sol·licitar de l'Agència Estatal d'Administració Tributària (AEAT), directament o a través del Consorci d'Administració Oberta de Catalunya (Consorci AOC), les dades justificatives i/o el certificat d'estar al corrent del compliment de les seves obligacions tributàries imposades per les disposicions vigents, en cas de resultar adjudicatari/ària del procediment de licitació i durant tota la vigència del contracte;

a sol·licitar de la Tresoreria General de la Seguretat Social (TGSS), directament o a través del Consorci d'Administració Oberta de Catalunya (Consorci AOC), les dades justificatives i/o el certificat d'estar al corrent del compliment de les seves obligacions amb la Seguretat Social, imposades per les disposicions vigents, en cas de resultar adjudicatari/ària del procediment de licitació i durant tota la vigència del contracte;

### DESIGNA I ACCEPTA

Que s'utilitzi, per a totes les notificacions i comunicacions electròniques la següent adreça de correu electrònic (@):  
.....

Localitat, data i **signatura electrònica** de la persona declarant



**ANNEX : 6**

**COMPROMIS ADSCRIPCIÓ A MITJANS PERSONALS I  
MATERIALS**

El/la ..... sotasignat/da, ..... senyor/a  
....., amb DNI/NIE  
núm. ...., en nom propi/en qualitat de representant legal  
de ..... la ..... persona ..... física/jurídica  
.....,  
amb NIF ....., amb l'adreça de correu electrònic per  
rebre les comunicacions electròniques ..... i als  
efectes de licitar en el procediment d'adjudicació de " **Gestió i explotació  
del Complex Esportiu Municipal Guineueta, amb mesures de  
contractació pública sostenible**", núm. Contracte i expedient  
**24C00009**.

**DECLARA SOTA LA SEVA RESPONSABILITAT:**

Que en relació amb els **mitjans a adscriure a l'execució del contracte:**

1. Es compromet a adscriure a l'execució del contracte els mitjans personals i/o materials exigits en el PCAP.
2. Es compromet, si resulta proposada adjudicatària, a aportar dins del termini que estableix l'article 150.2 LCSP la documentació acreditativa de què disposa dels mitjans exigits en el PCAP.

*[Signatura electrònica]*<sup>1</sup>

<sup>2</sup> En el supòsit que dues o més entitats/empreses presentin ofertes amb el compromís de constituir-se formalment en UTE, aquesta declaració haurà de ser signada per la representant de totes i cadascuna d'elles.



**ANNEX: 7**

**EMPRESSES/ENTITATS VINCULADES O QUE PERTANYEN A UN  
MATEIX GRUP EMPRESARIAL<sup>1</sup>**

El/la \_\_\_\_\_ sotasignat/da, \_\_\_\_\_ senyor/a  
\_\_\_\_\_, amb DNI/NIE núm.  
\_\_\_\_\_, en nom propi/en qualitat de representant legal de la persona  
física/jurídica  
\_\_\_\_\_, amb NIF  
\_\_\_\_\_, amb l'adreça de correu electrònic per rebre les  
comunicacions electròniques .....@..... i als efectes de licitar  
en el procediment d'adjudicació de la **Gestió i explotació del Complex Esportiu  
Municipal Guineueta, amb mesures de contractació pública sostenible**, núm.  
Contracte i expedient **24C00009**.

**DECLARA SOTA LA SEVA RESPONSABILITAT:**

Que de conformitat amb l'article 42.1 del Codi de Comerç, l'empresa que  
representa forma part d'un grup empresarial, i **que la/es empresa/es d'aquest  
grup que concorre/en a la present licitació és/són la/es següent/s:**

<b>Denominació social</b>	<b>NIF</b>

*[Signatura electrònica]*<sup>2</sup>

<sup>1</sup> Emplenar només en el cas que empreses/entitats del mateix grup empresarial presentin oferta a la present licitació.

<sup>2</sup> En el supòsit que dues o més empreses/entitats presentin oferta amb el compromís de constituir-se formalment en UTE, hauran d'aportar aquesta declaració signada per la representació d'aquelles empreses/entitats que estiguin en el supòsit de la nota de peu anterior.



## ANNEX 8 (Sobre C: criteris automàtics)

### MODEL DE PRESENTACIÓ DE PROPOSICIÓ ECONÒMICA COMPLEX ESPORTIU MUNICIPAL GUINEUETA

La proposició econòmica per a la ponderació dels criteris d'adjudicació avaluables de forma automàtica s'ajustarà al següent model, tenint en compte el termini màxim de la concessió establert a la clàusula 4 del plec de clàusules administratives particulars:

"El Sr./La Sra. ...., domiciliat/da a ..... carrer ..... núm. ...., amb DNI/NIF núm. ...., major d'edat, en nom propi, o en representació de l'entitat/empresa ..... amb NIF ..... amb domicili a ..... carrer ..... núm. ...., assabentat/da de les condicions exigides per optar a l'adjudicació del contracte núm. **24C00009** que té per objecte la concessió de la **Gestió i explotació del Complex Esportiu Municipal Guineueta, amb mesures de contractació pública sostenible.**

- a) Millora de la proposta de despesa d'inversió per la millora de la instal·lació. Pel compromís de millora en la despesa d'inversió per la millora de la instal·lació (inclou mobiliari) per sobre d'un **mínim de 5.000 euros** (IVA inclòs) pel període la concessió (dos anys) **s'atorgarà un màxim de 9 punts**, seguint la baremació en la taula següent:

Marqueu opció

Igual o superior a 3.500,01 € per sobre del mínim	
De 3.000,01 € a 3.500,00 € per sobre del mínim	
De 2.500,01 € a 3.000,00 € per sobre del mínim	
De 2.000,01 € a 2.500,00 € per sobre del mínim	
De 1.500,01 € a 2.000,00 € per sobre del mínim	
De 1.000,01 € a 1.500,00 € per sobre del mínim	

- b) Pel compromís de millora de la compra de material esportiu inventariable per sobre d'un **mínim de 2.000 euros** (IVA inclòs) pel període la concessió (dos anys), amb càrrec al compte d'explotació de la concessió **s'atorgarà un màxim de 7 punts**, seguint la baremació detallada en la taula següent:

Marqueu opció

Superior a 2.000,01€ per sobre mínim	
1.500,01€ a 2.000,00€ per sobre mínim	
1.000,01€ a 1.500,00€ per sobre mínim	
500,00€ a 1.000,00€ per sobre mínim	

- c) Per la millora del cànon anual sobre el **mínim exigit (800 €) s'atorgarà fins a un màxim de 4 punts**, seguint la baremació de la taula següent:

Marqueu opció

Superior a 2.500,01 € per sobre del mínim	
2.000,01 € a 2.500,00 € per sobre del mínim	
1.000,01 € a 2.000,00 € per sobre del mínim	
800,01 € a 1.000,00 € per sobre del mínim	

- d) Pel compromís d'augmentar la promoció esportiva **mínima del 5%** tal com s'indica a la clàusula 9 del plec de prescripcions tècniques, **s'atorgarà fins a un màxim de 7 punts**, seguint la baremació següent:

Marqueu opció

Increment 5% per sobre del mínim (total 10% de promoció esportiva)	
Increment 4% per sobre del mínim (total 9% de promoció esportiva)	
Increment 3% per sobre del mínim (total 8% de promoció esportiva)	
Increment 2% per sobre del mínim (total 7% de promoció esportiva)	
Increment 1%, per sobre del mínim (total 6% de promoció esportiva)	

- e) Per substitució del personal per a la cobertura de baixes i permisos en un termini inferior a les 3 jornades laborals (a comptar des de l'endemà del dia en què es produeix la baixa) segons la clàusula 10 del PTEC, s'atorgarà fins a **3 punts**

	Dins la mateixa jornada laboral	Substitució personal no immediata, dins la jornada laboral del dia següent
<b>Substitució de personal per baixes i permisos</b>		

*Igualment declara sota la seva responsabilitat que reuneix totes i cadascuna de les condicions exigides per contractar amb l'Administració i no està incorregut en cap prohibició de contractar, legalment establerta.*

(Lloc, data i **signatura electrònica**)

**ANNEX 9****PROTOCOL** per a la incorporació, seguiment i verificació del compliment de les **CLÀUSULES D'IGUALTAT DE GÈNERE** en els contractes públics de l'Ajuntament de Barcelona.[Decret de contractació pública sostenible de 24 d'abril de 2017](#)

<b>SOC03.06.01. PLA O MESURES D'IGUALTAT .....</b>	<b>pàg. 2</b>
<b>SOC03.06.02. PARITAT ENTRE DONES I HOMES EN ELS PERFILS, LLOCS DE TREBALL O GRUPS PROFESSIONALS.....</b>	<b>pàg. 5</b>
<b>SOC03.06.04. MESURES CONTRA L'ASSETJAMENT SEXUAL I PER RAÓ DE SEXE.</b>	<b>pàg. 6</b>

**Procediment d'aplicació per a **Empreses contractistes******Definició de les clàusules dins la [Guia de contractació pública social](#).<sup>1</sup>****Condicions d'aplicació:**

En les relacions laborals es produeixen discriminacions injustificades entre els homes i les dones. Aquesta infracció del principi constitucional d'igualtat de tracte té diferents manifestacions: els salaris que es paguen pel desenvolupament d'una mateixa activitat són més alts en els homes; la participació de les dones en el desenvolupament dels llocs directius o de responsabilitat és molt inferior als homes sense causa justificada, fins i tot l'exercici de determinades funcions és predominant en els homes.

La Llei orgànica 3/2007, per a la igualtat efectiva de dones i homes i la Llei catalana 17/2015, d'igualtat efectiva de dones i homes, fixen mesures i actuacions en molts àmbits de l'activitat social per tal que es garanteixi la igualtat de gènere.

L'article 10 de la Llei 17/2015 crida a les administracions públiques catalanes perquè incorporin la perspectiva de gènere en les ofertes de contractació pública i incloguin condicions d'execució dels treballs objecte del contracte per les quals l'empresa adjudicatària hagi d'adoptar mesures tendents a la promoció d'igualtat de homes i dones. L'article 36.1.a) estableix que les empreses amb més de 250 persones treballadores, les que ho tinguin establert en conveni o les que estiguin obligades per disposició de l'autoritat laboral han de disposar de plans d'igualtat.

L'Ajuntament de Barcelona vol impulsar el compliment d'aquestes mesures legals al si de l'execució del contracte públic municipal. La verificació del compliment d'aquestes lleis es trasllada en aquesta guia com a condició d'execució contractual.

L'Ajuntament de Barcelona obre un procés de verificació de les mesures d'igualtat al si del contracte públic, un procés que també és de col·laboració i ajuda perquè les empreses se sensibilitzin i apliquin aquestes obligacions legals durant el temps d'execució del contracte públic municipal. No es tracta d'obrir un procés de penalització a les empreses contractistes com a "solució" pel compliment de les obligacions legals. Es tracta de facilitar i impulsar la realització efectiva d'aquestes obligacions legals.

Cal activar aquesta mesura quan les característiques d'execució del contracte públic municipal siguin adequades: el contracte ha de tenir una durada mínima, i l'objecte contractual, requerir una utilització de recursos humans perquè l'aplicació de la mesura tingui una significació, però recordant que no es pretén verificar una política general d'empresa, sinó l'aplicació concreta al si del contracte municipal d'una mesura social que aporta eficiència social al contracte.

En aquest sentit, aquest protocol inclou les següents mesures. Caldrà seguir el procediment i les indicacions en funció de si alguna de les mesures més avall especificades s'ha incorporat en el PCAP:

<sup>1</sup> **NOTA IMPORTANT:** Aquestes definicions s'han continuat desenvolupant des de la publicació de la Guia. En el protocol d'aplicació i seguiment de cada clàusula s'ofereix un model de redactat de la clàusula que pot ser incorporat en el Plec.

## Direcció de Serveis de Gènere i Polítiques del Temps

**-Pla o mesures d'igualtat:** L'empresa contractista, en el termini de deu dies posteriors a la data de formalització del contracte, ha de presentar a la persona responsable del contracte el justificant d'inscripció en el registre corresponent del Pla d'igualtat entre homes i dones que serà d'aplicació a les persones que executin el contracte. En el cas que no hi estigui legalment obligada a l'elaboració d'aquest Pla, ha de presentar un document que detalli, com a mínim, una mesura de foment de la igualtat aplicable a les persones treballadores que participaran en l'execució del contracte.

Si l'empresa motiva les raons per no poder aportar aquesta documentació en el termini atorgat, rebrà les indicacions i l'assessorament municipal i se li podrà concedir un nou termini perquè porti la informació de les pràctiques requerides. L'incompliment d'aportació del justificant d'inscripció del Pla o de les mesures d'igualtat, després de rebre aquest assessorament, suposarà la imposició d'una sanció econòmica d'un 1% del preu del contracte, que s'incrementarà mensualment fins a un màxim del 10% del preu.

**- Paritat entre dones i homes en els perfils, llocs de treball o categories professionals:** Aquesta consideració social es pot incloure en el plantejament d'un contracte públic municipal com una condició d'execució contractual, perquè el requeriment es considera essencial per a l'execució del contracte i s'imposa com una obligació de l'empresa contractista de garantir una paritat en els diferents perfils i categories professionals de les persones que executin el contracte o en el desenvolupament de llocs de responsabilitat directiva en l'execució del contracte.

**- Mesures contra l'assetjament sexual i per raó de sexe:** L'empresa contractista, en el termini de deu dies posteriors a la data de formalització del contracte, ha de presentar a la persona responsable del contracte el Protocol o un document que detalli les mesures per prevenir i abordar l'assetjament sexual i l'assetjament per raó de sexe en relació amb el personal adscrit a l'execució del contracte. Aquestes mesures han de garantir, com a mínim, la formació del personal i la designació de persones de referència que vetllin per un espai de treball lliure de violències masclistes.

Concretament, en els contractes de serveis en què la prestació estigui destinada a persones físiques, es pot establir com a condició d'execució que l'empresa contractista ha d'aplicar mesures de protecció específica de les persones professionals contra l'assetjament sexual i per raó de sexe que aquestes puguin patir per part de les persones usuàries, així com garantir la capacitat del personal en la detecció i abordatge de les situacions d'assetjament que puguin patir les persones usuàries finals.

## **SOC03.06.01. PLA O MESURES D'IGUALTAT**

### **Model de clàusula:**

*L'empresa contractista, en el termini de deu dies posteriors a la data de formalització del contracte, ha de presentar a la persona responsable del contracte el justificant d'inscripció en el registre corresponent del Pla d'igualtat entre homes i dones que serà d'aplicació a les persones que executin el contracte. En el cas que no hi estigui legalment obligada a l'elaboració d'aquest Pla, ha de presentar un document que detalli, com a mínim, una mesura de foment de la igualtat aplicable a les persones treballadores que participaran en l'execució del contracte.*

*Si l'empresa motiva les raons per no poder aportar aquesta documentació en el termini atorgat, rebrà les indicacions i l'assessorament municipal i se li podrà concedir un nou termini perquè porti la informació de les pràctiques requerides. L'incompliment d'aportació del justificant d'inscripció del Pla o de les mesures d'igualtat, després de rebre aquest assessorament, suposarà la imposició d'una sanció econòmica d'un 1% del preu del contracte, que s'incrementarà mensualment fins a un màxim del 10% del preu.*

### **2. Fase d'execució del contracte:**

**Direcció de Serveis de Gènere i Polítiques del Temps**

En un termini màxim de 10 dies naturals posteriors a la data de formalització del contracte, l'empresa contractista presentarà la documentació següent:

A) Empreses legalment obligades a disposar d'un Pla d'igualtat segons el que estableix l'article 45 de la Llei Orgànica 3/2007:

Justificant d'inscripció obligatòria del Pla d'igualtat en el registre corresponent.

B) Empreses no subjectes a l'obligació legal de disposar d'un Pla d'igualtat segons el que estableix l'article 45 de la Llei Orgànica 3/2007:

- Declaració firmada conforme:

- No està obligada a disposar d'un Pla d'igualtat.
- Annexa un dels documents següents:
  - a. Justificant d'inscripció voluntària del Pla d'igualtat en el registre corresponent.
  - b. Descripció de, com a mínim, una mesura de foment de la igualtat aplicable a les persones que executaran el contracte.

La descripció d'aquesta mesura, que pot fer referència a qualsevol de les matèries detallades en l'article 46.2 de la Llei Orgànica 3/2007, ha de incloure una explicació del motiu pel qual es considera idònia.

Si durant aquest termini l'empresa contractista té qualsevol dubte relacionat amb el compliment de la clàusula, pot adreçar-se al Servei d'Assessorament per la Igualtat i la gestió del Temps, prestat per la DSGPT en col·laboració amb l'Oficina d'Atenció a les Empreses de Barcelona Activa, a través del portal:

<https://empreses.barcelonactiva.cat/ca/web/es/servei-d-assessorament-per-la-igualtat>

En cas de no poder presentar la documentació en el termini establert, l'empresa contractista comunicarà el motiu a la Unitat Promotora (UP), que podrà derivar-la al Servei d'Assessorament per la Igualtat i la gestió del Temps. La UP informarà l'empresa dels passos a seguir, facilitant-li l'adreça d'accés al Servei. Quan l'aplicació informàtica estigui operativa, consignarà aquesta derivació i s'assegurarà d'adjuntar qualsevol documentació relacionada.

Si, un cop rebudes les recomanacions i l'assessorament del DSGPT l'empresa persisteix en l'incompliment del requeriment, la UP determinarà i consignarà en l'aplicació, quan aquesta estigui operativa l'import de la sanció econòmica aplicada i el percentatge que representa sobre el preu del contracte.

### 3. Fase prèvia a la finalització del contracte:

Abans de finalitzar el contracte l'empresa facilitarà a la persona responsable del mateix, en tant que no estigui operativa l'aplicació informàtica que permetrà consignar-les, les següents dades relatives a les persones treballadores ocupades en la seva execució:

- Núm. d'homes.
- Núm. de dones.
- Núm. total de persones treballadores.
- Percentatge d'homes.
- Percentatge de dones.

A més, de forma voluntària i a títol informatiu, facilitarà les següents dades generals relatives al conjunt de la seva plantilla:

- Percentatge d'homes.
- Percentatge de dones.
- Índex de segregació horitzontal (percentatge de dones en cada àrea o departament funcional de l'empresa)
- Índex de segregació vertical (núm. de dones directives sobre el total de càrrecs directius).

**Direcció de Serveis de Gènere i Polítiques del Temps**

- Bretxa salarial (Salari mitjà/hora dels homes en plantilla - salari mitjà/hora de les dones en plantilla / salari mitjà/hora dels homes en plantilla).

Aproximadament un mes abans de finalitzar el contracte, l'empresa adjudicatària presentarà a la UP, i consignarà en l'aplicació informàtica quan aquesta estigui operativa, un informe amb la concreció de quines han estat les mesures aplicades.





## ANNEX 10

### SOC03.06.04. MESURES CONTRA L'ASSETJAMENT SEXUAL I PER RAÓ DE SEXE

**Model de clàusula:**

*L'empresa contractista, en el termini de deu dies posteriors a la data de formalització del contracte, ha de presentar a la persona responsable del contracte el Protocol o un document que detalli les mesures per prevenir i abordar l'assetjament sexual i l'assetjament per raó de sexe en relació amb el personal adscrit a l'execució del contracte. Aquestes mesures han de garantir, com a mínim, la formació del personal i la designació de persones de referència que vetllin per un espai de treball lliure de violències masclistes.*

*L'empresa contractista ha d'aplicar mesures de protecció específica de les persones professionals contra l'assetjament sexual i per raó de sexe que aquestes puguin patir per part de les persones usuàries, així com garantir la capacitació del personal en la detecció i abordatge de les situacions d'assetjament que puguin patir les persones usuàries finals.<sup>3</sup>*

*Si l'empresa motiva les raons per no poder aportar aquesta documentació en el termini atorgat, rebrà les indicacions i l'assessorament municipal i se li podrà concedir un nou termini perquè porti la informació de les pràctiques requerides. L'incompliment d'aportació del Protocol o document que detalli les mesures per prevenir i abordar l'assetjament sexual i l'assetjament per raó de sexe, després de rebre aquest assessorament, suposarà la imposició d'una sanció econòmica d'un 1% del preu del contracte, que s'incrementarà mensualment fins a un màxim del 10% del preu.*

-----  
<sup>3</sup> Paràgraf opcional per als contractes de serveis en què la prestació estigui destinada a persones físiques.

#### 2. Fase d'adjudicació:

En un termini màxim de 10 dies naturals posteriors a la data de formalització del contracte, l'empresa contractista aportarà una declaració signada conforme aporta i annexa:

- a. un **Pla d'igualtat** que incorpora mesures per a prevenir i abordar l'assetjament sexual i l'assetjament per raó de sexe en relació amb el personal adscrit a l'execució del contracte, o bé...
- b. un **Protocol** per a prevenir i abordar l'assetjament sexual i l'assetjament per raó de sexe en relació amb el personal adscrit a l'execució del contracte, o bé...
- c. una **descripció de les mesures concretes** per a prevenir i abordar l'assetjament sexual i l'assetjament per raó de sexe en relació amb el personal adscrit a l'execució del contracte.

Certificant que el document presentat compleix amb els requeriments quant a la inclusió, com a mínim, de les següents mesures:

- Accions formatives que garanteixin la capacitació del personal en matèria d'identificació, prevenció i abordatge de les situacions d'assetjament.
- Designació d'una o més persones referents que vetllin per un espai de treball lliure de violències masclistes, indicant, en aquest cas, el nom i cognoms de les mateixes i les seves dades de contacte.

La declaració signada s'acompanyarà del Pla d'igualtat, Protocol o document que detalli les mesures per a prevenir i abordar l'assetjament sexual i per raó de sexe.



Si durant aquest termini l'empresa contractista té qualsevol dubte relacionat amb el compliment de la clàusula, pot adreçar-se al Servei d'Assessorament per la Igualtat i la gestió del Temps, prestat per la DSGPT en col·laboració amb l'Oficina d'Atenció a les Empreses de Barcelona Activa, a través del portal:

<https://empreses.barcelonactiva.cat/ca/web/es/servei-d-assessorament-per-la-igualtat>

En cas de no poder presentar la documentació en el termini establert, l'empresa contractista comunicarà el motiu a la Unitat Promotora (UP), que podrà derivar-la al Servei d'Assessorament per la Igualtat i la gestió del Temps. La UP informará l'empresa dels passos a seguir, facilitant-li l'adreça d'accés al Servei. Quan l'aplicació informàtica estigui operativa, consignarà aquesta derivació i s'assegurarà d'adjuntar qualsevol documentació relacionada.

Si un cop rebudes les recomanacions i l'assessorament de la DSGPT, l'empresa persisteix en l'incompliment del requeriment, la UP determinarà i consignarà en l'aplicació, quan aquesta estigui operatiu, l'import de la sanció econòmica aplicada i el percentatge que representa sobre el preu del contracte.

### 3. Fase prèvia a la finalització del contracte:

Aproximadament un mes abans de finalitzar el contracte, l'empresa adjudicatària presentarà a la UP, i consignarà en l'aplicació informàtica quan aquesta estigui operativa, un informe amb la concreció de quines han estat les mesures aplicades.



## ANNEX 11

# PROTOCOL per a la incorporació, seguiment i verificació del compliment de la **CLÀUSULA SOC03.06.03 DE COMUNICACIÓ INCLUSIVA** en els contractes públics de l'Ajuntament de Barcelona.

[Decret de contractació pública sostenible de 24 d'abril de 2017](#)

### Procediment d'aplicació per a **Empreses contractistes**

#### Definició de la clàusula dins la [Guia de contractació pública social](#).

##### Condicions d'aplicació:

Aquesta clàusula es redacta com una concreció de la recollida a la Guia de contractació Pública Social referent a "Llenguatge i imatges no sexistes".

L'empresa contractista haurà de garantir que en les activitats derivades de l'execució del contracte no s'utilitzaran imatges o llenguatge de caire sexista, discriminatoris, que atemptin contra la igualtat, els drets de la infantesa o els dels animals, d'exaltació de la violència o perpetuadors d'estereotips negatius.

##### Model de clàusula:

*L'empresa contractista ha de garantir,*

*que en les activitats derivades de l'execució del contracte no s'utilitzen llenguatge o imatges sexistes, que no atemptin contra la igualtat de les persones amb diversitat funcional de qualsevol tipus, els drets de la infantesa, o que no siguin respectuoses amb la cura pel medi ambient, la sostenibilitat i els drets dels animals.*

*l'ús d'una comunicació que no incorri en qualsevol tipus de discriminació per raó d'orientació i/o identitat sexual, origen, edat, creences, o altres condicions o circumstàncies personals o socials.*

*en les seves comunicacions derivades de l'execució del contracte, evitar l'exaltació de la violència i fomentar la diversitat cultural, fugint dels estereotips negatius perpetuadors de prejudicis.*

#### SOC03.06.04 COMUNICACIÓ INCLUSIVA

##### 2. Fase d'execució del contracte:

En un termini màxim de 10 dies naturals posteriors a la data de formalització del contracte, l'empresa contractista aportarà una declaració responsable conforme es compromet a aplicar, en les activitats derivades de l'execució del contracte, un llenguatge inclusiu en els termes que estableix la clàusula.

Cas que s'hagi produït una circumstància que recomani la revisió tant del llenguatge oral com de materials de comunicació que incloguin llenguatge o imatges allunyades de la natura de la clàusula, la UP requerirà a l'empresa contractista per tal que les corregeixi.

La UP, que comptarà amb l'assessorament de la DC i amb la col·laboració de la DSGPT en cas que es determini que s'ha produït l'ús d'un llenguatge o d'imatges que fomentin l'exclusió, la discriminació, els estereotips negatius, o el sexisme, podrà emetre un informe de recomanacions de cara a la rectificació d'aquestes circumstàncies.

L'empresa contractista haurà de dur a terme la correcció dels comportaments o dels materials seguint les recomanacions de l'informe abans esmentat. Podrà comptar amb l'assessorament del DC, si s'escau amb la col·laboració del DSGPT.

L'empresa contractista haurà de presentar la documentació següent:

- **Materials corregits o compromís de retirada**
- **Informe de les mesures dutes a terme**



## ANNEX 12

# PROTOCOL per a la incorporació, seguiment i verificació del compliment de la **CLÀUSULA SOC03.06.03 DE COMUNICACIÓ INCLUSIVA** en els contractes públics de l'Ajuntament de Barcelona. [Decret de contractació pública sostenible de 24 d'abril de 2017](#)

### Procediment d'aplicació per a **Empreses contractistes**

#### Definició de la clàusula dins la [Guia de contractació pública social](#).

##### Condicions d'aplicació:

Aquesta clàusula es redacta com una concreció de la recollida a la Guia de contractació Pública Social referent a "Llenguatge i imatges no sexistes".

L'empresa contractista haurà de garantir que en les activitats derivades de l'execució del contracte no s'utilitzaran imatges o llenguatge de caire sexista, discriminatoris, que atemptin contra la igualtat, els drets de la infantesa o els dels animals, d'exaltació de la violència o perpetuadors d'estereotips negatius.

##### Model de clàusula:

*L'empresa contractista ha de garantir,*

*que en les activitats derivades de l'execució del contracte no s'utilitzen llenguatge o imatges sexistes, que no atemptin contra la igualtat de les persones amb diversitat funcional de qualsevol tipus, els drets de la infantesa, o que no siguin respectuoses amb la cura pel medi ambient, la sostenibilitat i els drets dels animals.*

*l'ús d'una comunicació que no incorri en qualsevol tipus de discriminació per raó d'orientació i/o identitat sexual, origen, edat, creences, o altres condicions o circumstàncies personals o socials.*

*en les seves comunicacions derivades de l'execució del contracte, evitar l'exaltació de la violència i fomentar la diversitat cultural, fugint dels estereotips negatius perpetuadors de prejudicis.*

#### **SOC03.06.04 COMUNICACIÓ INCLUSIVA**

##### 2. Fase d'execució del contracte:

En un termini màxim de 10 dies naturals posteriors a la data de formalització del contracte, l'empresa contractista aportarà una declaració responsable conforme es compromet a aplicar, en les activitats derivades de l'execució del contracte, un llenguatge inclusiu en els termes que estableix la clàusula.

Cas que s'hagi produït una circumstància que recomani la revisió tant del llenguatge oral com de materials de comunicació que incloguin llenguatge o imatges allunyades de la natura de la clàusula, la UP requerirà a l'empresa contractista per tal que les corregeixi.

La UP, que comptarà amb l'assessorament de la DC i amb la col·laboració de la DSGPT en cas que es determini que s'ha produït l'ús d'un llenguatge o d'imatges que fomentin l'exclusió, la discriminació, els estereotips negatius, o el sexisme, podrà emetre un informe de recomanacions de cara a la rectificació d'aquestes circumstàncies.

L'empresa contractista haurà de dur a terme la correcció dels comportaments o dels materials seguint les recomanacions de l'informe abans esmentat. Podrà comptar amb l'assessorament del DC, si s'escau amb la col·laboració del DSGPT.

L'empresa contractista haurà de presentar la documentació següent:

- **Materials corregits o compromís de retirada**
- **Informe de les mesures dutes a terme**



**Annex 13**  
**Mesures seguretat Document de Clàusules tipus**  
**Contracte ET2 - Mig**



## Annex 13. Mesures seguretat

### Document de Clàusules tipus Contracte ET2 - Mig

#### 1 INTRODUCCIÓ

Aquest document té com a principal objectiu establir una sèrie de clàusules tipus que serveixin de guia a l'hora de redactar les condicions generals d'un plec tècnic d'un contracte per encarregats de tractament tipus 2, on l'adjudicatari prestarà el servei utilitzant els sistemes de l'IMI (o Ajuntament) i des de les instal·lacions de l'adjudicatari. Les mesures descrites en aquest document corresponen al nivell **mig** de classificació.

Les clàusules han estat redactades des d'un punt de vista general, per tant, s'hauran d'adaptar a aquelles particularitats de cada projecte per tal d'afinar el nivell de control necessari.

#### 2 CLÀUSULES DE SEGURETAT

##### 2.1 Seguretat dels sistemes d'informació, protecció de dades i compliment normatiu

L'IMI ha adoptat com a marc de referència per a la Seguretat dels Sistemes d'Informació el conjunt de bones pràctiques internacionalment reconegudes que desenvolupa la norma ISO-27002:2013.

L'IMI, com a Organisme Autònom de caràcter administratiu de l'Administració Local depenent de l'Ajuntament de Barcelona, es troba subjecte al Principi de Legalitat i posa especial èmfasi en el compliment de les obligacions legals que es deriven de la Llei Orgànica 3/2018 de Protecció de Dades Personals i Garantia de Drets Digitals, de la Llei 39/2015 en tot allò que fa referència a l'accés dels ciutadans als serveis públics, així com de la resta de l'ordenament jurídic que sigui d'aplicació.

Pel què fa als aspectes propis de seguretat quan per l'objecte del contracte sigui d'aplicació, es tindrà especial cura de preveure que els productes finals compleixin amb el que estableix el RD 3/2010 de 8 de gener pel qual es regula l'Esquema Nacional de Seguretat en l'Àmbit de l'Administració Electrònica.

Les empreses licitadores s'obliguen a vetllar pel compliment de la legislació vigent aplicable a l'objecte del contracte i especialment pel què fa referència a la protecció de dades de caràcter personal.

A les diferents clàusules d'aquesta secció es fa referència a Ajuntament de Barcelona, Administració Municipal i IMI indistintament. De conformitat als seus estatuts s'ha d'entendre que l'IMI actua als efectes d'aquest contracte en nom i representació de l'Ajuntament de Barcelona i de l'Administració Municipal, pel que fa referència als fitxers, sistemes d'informació i/o infraestructures de les que no sigui directament titular.

##### 2.1 Responsable de seguretat

L'adjudicatari nomenarà un Responsable de Seguretat, el qual haurà de vetllar pel compliment dels següents requeriments:

- Actuar d'interlocutor únic per a tots els aspectes de seguretat del contracte.



- Garantir que tots els serveis prestats pel proveïdor a l'Ajuntament es realitzen d'acord al model i requeriments de seguretat establerts per l'IMI i seguint la normativa de seguretat vigent.
- Garantir i liderar dins la seva organització la correcta implantació dels nivells de seguretat i les seves corresponents mesures (tècniques, organitzatives i jurídiques), així com les directrius en matèria de seguretat establertes per l'IMI.
- Assegurar que tot el personal de l'adjudicatari que prestarà serveis a l'Ajuntament, passi per un pla de conscienciació i formació en matèria de seguretat.
- Informar al seu personal qualsevol obligació a què l'empresa estigui sotmesa per contracte, formar al seu personal en les polítiques i instruccions de l'Administració Municipal en cas que els sigui d'aplicació i fer signar al seu personal un document d'acceptació de les obligacions relatives a la seguretat de la informació i protecció de dades de caràcter personal de l'Administració Municipal.
- Mantenir actualitzada, i en tot moment disponible, una llista de les persones adscrites a l'execució del contracte on s'indicarà la data en què van rebre la formació en política i instruccions de l'Administració Municipal, així com el document d'acceptació de les obligacions relatives a la seguretat de la informació.

## **2.3 Clàusula de propietat intel·lectual**

L'accés a informació i/o productes protegits per la propietat intel·lectual, propietat de l'Ajuntament de Barcelona, necessaris per al desenvolupament del producte o servei contractat no pressuposa en cap cas la cessió de la mateixa ni el seu ús sense autorització expressa.

Tot i reconeixent l'autoria de les persones que els hagin elaborat, la propietat intel·lectual dels treballs realitzats a l'empara d'aquest contracte pertany a l'Ajuntament de Barcelona de forma exclusiva. Els productes o subproductes derivats, no podran ser utilitzats sense la deguda autorització prèvia.

L'accés a informació i/o productes protegits per la propietat intel·lectual, propietat de l'Ajuntament de Barcelona, necessaris per al desenvolupament del producte o servei contractat no pressuposa en cap cas la cessió de la mateixa ni es permet el seu ús sense autorització expressa d'aquest ajuntament.

L'empresa contractada accepta expressament que els drets d'explotació dels productes derivats d'aquest plec corresponen única i exclusivament a l'Ajuntament de Barcelona. Així doncs, el contractat cedeix, amb caràcter d'exclusivitat, la totalitat dels drets d'explotació dels treballs objecte d'aquest plec, inclosos els drets de comunicació pública, reproducció, transformació o modificació i qualsevol d'altre dret susceptible de cessió en exclusiva, d'acord amb la legislació sobre drets de propietat intel·lectual.





## 2.4 Confidencialitat

L'adjudicatari s'obliga a no difondre i a guardar el més absolut secret de tota la informació a la qual tingui accés en compliment del present contracte i a subministrar-la només al personal autoritzat per l'Ajuntament.

L'adjudicatari queda expressament obligat a mantenir absoluta confidencialitat i reserva sobre qualsevol dada que pogués conèixer com a conseqüència de la participació en la present licitació, o, amb ocasió del compliment del contracte, especialment els de caràcter personal, que no podran copiar o utilitzar com a finalitat diferent a les que la informació te designada.

Quan l'objecte del contracte sigui la construcció i/o el manteniment de Sistemes d'Informació i/o Infraestructures Tecnològiques, el deure de secret inclou els components tecnològics i mesures de seguretat tècniques implantades en els mateixos.

L'adjudicatari serà responsable de les violacions del deure de secret que es puguin produir per part del personal al seu càrrec. Així mateix, s'obliga a aplicar les mesures necessàries per a garantir l'eficàcia dels principis de mínim privilegi i necessitat de conèixer, per part del personal participant en el desenvolupament del contracte.

Un cop finalitzat el present contracte, l'adjudicatari es compromet a destruir amb les garanties de seguretat suficients o retornar tota la informació facilitada per l'Ajuntament, així com qualsevol altre producte obtingut com a resultat del present contracte.

## 2.5 Clàusula programari i metodologia de desenvolupament

L'empresa contractada, disposarà del programari necessari i farà servir la metodologia implantada pel Institut Municipal d'Informàtica (IMI) per al desenvolupament dels serveis contractats.

Si l'Administració Municipal ho considera necessari, es podrà instal·lar programari en els equips de l'empresa contractada, sempre sota la responsabilitat de l'empresa contractada, amb la finalitat d'obtenir una correcta prestació dels serveis contractats. Les llicències de software necessàries per desenvolupar el servei correran a càrrec de l'adjudicatari.

L'Administració Municipal continuarà essent la propietària o, en el seu cas, titular dels drets de propietat intel·lectual que el corresponen sobre el programari i bases de dades instal·lat en les màquines de l'empresa contractada, sense que la corresponent llicència d'ús suposi transferència o cessió, total o parcial de la titularitat, ni autorització per la seva utilització amb una finalitat diferent a la definida en el contracte de prestació de serveis.

L'empresa contractada donarà a conèixer a tot el personal adscrit a la prestació dels serveis, el contingut d'aquesta clàusula respecte al programari, sistemes operatius i bases de dades cedides per l'Administració Municipal, la seva obligació respecte a:

- No reproduir-los.
- No transmetre'ls a un altre sistema.
- No modificar, adaptar, cedir, ni realitzar qualsevol altre activitat sobre el programari cedit, sense l'autorització de l'Administració Municipal.



- No divulgar, publicar, ni posar a disposició d'altres persones diferents a les autoritzades.
- Fer ús única i exclusivament per les tasques encomanades, incloses en els serveis contractats.

## **2.6 Auditoria**

L'IMI auditarà que l'adjudicatari vetlli per la qualitat del seu servei. Es contemplen dos tipus d'auditories:

- Auditoria de seguretat periòdica/planificada: l'IMI podrà realitzar auditories de seguretat planificades per verificar el compliment dels requeriments de seguretat, de l'oferta de l'adjudicatari.
- Auditoria sobrevinguda: addicionalment l'IMI podrà efectuar més auditories que les planificades respecte el servei que s'està prestant.

En tots aquells casos en què l'IMI decideixi la realització d'una auditoria des de les instal·lacions de l'adjudicatari, aquest haurà de garantir a l'IMI l'accés necessari, incondicional i irrevocable als documents existents que estiguin relacionats amb l'abast de l'auditoria.

L'adjudicatari proporcionarà l'assistència i la informació que requereixin les auditories, sense càrrec addicional per l'IMI.

La realització de l'auditoria en cap moment eximirà l'adjudicatari del compliment dels compromisos derivats de la prestació dels serveis.

A la finalització de l'auditoria, es revisaran els resultats i s'elaborarà un pla d'acció per corregir les desviacions i/o observacions detectades. El conjunt del resultat serà signat per ambdues parts.

L'adjudicatari, d'acord amb el calendari establert al pla d'acció, es compromet a portar a terme les activitats establertes en el pla d'acció. L'IMI podrà verificar que el pla d'acció s'ha implementat correctament.

## **2.7 Gestió d'Incidents**

L'adjudicatari informará a l'IMI-Seguretat de qualsevol incident de seguretat, seguint el Procediment de Notificació i Gestió de Incidències de Seguretat TIC de l'Ajuntament de Barcelona establert per l'IMI.

L'adjudicatari col·laborarà amb l'IMI-Seguretat en la resolució de qualsevol incident produït en el seu entorn, proporcionant totes les evidències requerides.

## **2.8 Dimensionament/gestió de capacitats**

El proveïdor disposarà del personal necessari amb les qualificacions professionals adients, per a la prestació del servei de forma adequada.

Addicionalment, s'haurà de documentar les necessitats del sistema en quant a necessitats de:

- Processament
- Emmatzematge d'informació (en procés i en repòs)
- Comunicació



- Personal
- Instal·lacions i mitjans alternatius

## **2.9 Accés a la informació**

Si l'accés a les dades es fa als locals de l'Ajuntament de Barcelona, o si es fa de forma remota exclusivament a suports o sistemes d'informació de l'Ajuntament, l'adjudicatari té prohibit incorporar les dades a d'altres sistemes o suports sense autorització expressa i haurà de complir amb les mesures de seguretat establertes per l'IMI.

## **2.10 Anàlisis forenses**

L'execució d'anàlisis forenses és responsabilitat exclusiva de l'IMI-Seguretat. L'adjudicatari haurà de col·laborar proporcionant la informació requerida i el coneixements de les plataformes i tecnològics que facin falta. Les peticions de col·laboració es realitzaran a través dels procediments que s'acordin entre IMI-Seguretat i el Proveïdor.

## **2.11 Control d'accés**

### **2.11.1 Accés local**

L'adjudicatari haurà de protegir les estacions de treball i es compromet a complir les següents condicions:

- La informació revelada a qui intenta accedir ha de ser la mínima imprescindible. Els diàlegs d'accés proporcionaran únicament la informació indispensable.
- El nombre d'intents permesos serà limitat, bloquejant l'oportunitat d'accés una vegada efectuats un cert nombre de fallades consecutives.
- Es registraran els accessos amb èxit, i els fallits.
- El sistema informarà a l'usuari de les seves obligacions immediatament després d'obtenir l'accés.
- S'informarà a l'usuari de l'últim accés efectuat amb la seva identitat.

### **2.11.2 Accés remot**

L'adjudicatari disposarà dels mitjans materials i el maquinari necessari per a la connexió amb els Sistemes d'Informació de l'Ajuntament, sent els costos de connexió a càrrec de l'empresa adjudicatària.

La connexió remota als sistemes de l'Ajuntament es realitzarà seguint els protocols establerts per l'IMI per als sistemes de l'Ajuntament.

## **2.12 Gestió del Personal**

### **2.12.1 Deures i obligacions del personal**

El Cap de Projecte de l'empresa adjudicatària durà a terme de forma correcta la gestió del personal i els aspectes relacionats amb la seguretat de la informació.

L'empresa adjudicatària està obligada a implantar i donar a conèixer al seu personal els mecanismes i controls necessaris per a garantir l'accessibilitat, la confidencialitat, integritat i la disponibilitat de la informació de l'Ajuntament, i de donar-los a conèixer al seu personal.



El Cap de Projecte de l'empresa adjudicatària, abans de l'inici de la prestació del servei objecte del contracte, haurà de notificar al seu personal qualsevol obligació a la que l'empresa estigui sotmesa per contracte i formar al seu personal en la política i instruccions de l'Ajuntament que els sigui d'aplicació.

El Cap de Projecte haurà d'informar a tothom que presti serveis dins del marc del contracte, dels deures i responsabilitats del seu lloc de treball en matèria de seguretat de la informació i protecció de dades de caràcter personal, especificant les mesures disciplinàries al fet que pertoqui i fer signar al seu personal un document d'acceptació de les obligacions relatives a la seguretat de la informació i protecció de dades de caràcter personal de l'Ajuntament.

El Cap de Projecte de l'empresa adjudicatària haurà de mantenir actualitzada, i en tot moment disponible, una llista de les persones adscrites a l'execució del contracte on s'indicarà la data en què van rebre la formació en política i instruccions de l'Ajuntament, així com el document d'acceptació de les obligacions relatives a la seguretat de la informació.

El document d'acceptació de les obligacions signat per les persones adscrites a l'execució d'aquest contracte serà entregat al Cap de Projecte de l'Ajuntament, abans de ser donats els permisos per accedir als Sistemes d'Informació de l'Ajuntament o bé abans de ser facilitada la informació per al correcte compliment del servei contractat, i restarà en poder de l'empresa adjudicatària que haurà de presentar-los quan siguin requerits per l'Ajuntament.

Es contemplarà el deure de confidencialitat respecte de les dades a les que tingui accés, tant durant el període de duració del contracte, com posteriorment a la seva terminació.

L'empresa adjudicatària haurà de mantenir disponible en tot moment la informació o treballs resultants de l'objecte del contracte, amb la finalitat de comprovar el compliment de les mesures i controls previstos en aquest apartat.

### **2.12.2 Formació i conscienciació**

L'adjudicatari realitzarà les accions necessàries per conscienciar regularment al personal sobre el seu paper i responsabilitat respecte a la seguretat dels sistemes. Es recordarà regularment:

- Instrucció sobre l'ús dels sistemes i tecnologies de la informació i comunicació per part del personal al servei de l'Ajuntament de Barcelona.
- Normativa de seguretat relativa al bon ús dels sistemes.
- Normativa d'identificació i comunicació d'incidents, activitats o comportaments sospitosos que hagin de ser reportats per al seu tractament per personal especialitzat.

L'adjudicatari haurà de formar regularment al personal en aquelles matèries que requereixin per a l'acompliment de les seves funcions, en particular en relació a configuració de sistemes, detecció i reacció a incidents, i gestió de la informació i dades personals en qualsevol tipus de suport.

L'Ajuntament podrà demanar evidències de les diferents accions de formació i conscienciació que l'adjudicatari ha realitzat sobre el personal assignat a l'execució del contracte.

### **2.13 Clàusula de comunicacions externes**



L'adjudicatari disposarà dels mitjans materials i el maquinari necessari per a la connexió amb els Sistemes d'Informació de l'Administració Municipal, sent els costos de connexió a càrrec de l'empresa contractada.

La connexió és realitzarà seguint els protocols de seguretat per a les comunicacions externes establerts per l'Administració Municipal.

L'adjudicatari serà el responsable de custodiar correctament els certificats digitals lliurats per la interconnexió segura de xarxes i de demanar la seva revocació una vegada finalitzada la prestació del servei. Així mateix, serà responsable subsidiària de l'ús del certificats personals individuals lliurats als seus empleats pel desenvolupament del producte o servei.

## **2.14 Protecció del lloc de treball**

### **2.14.1 Lloc de treball buit**

L'adjudicatari haurà d'establir una política de "taules netes" respecte a la documentació de l'Ajuntament. Únicament es podrà disposar del material requerit per a l'activitat que s'està realitzant a cada moment.

El material haurà de quedar guardat en un espai tancat quan no s'estigui utilitzant.

### **2.14.2 Bloqueig del lloc de treball**

L'adjudicatari garantirà que els seus equips es bloquejaran al cap d'un temps prudencial d'inactivitat, requerint una nova autenticació de l'usuari per reprendre l'activitat.

### **2.14.3 Protecció d'equips**

L'adjudicatari es compromet a que els equips que surtin, o puguin sortir de l'empresa adjudicatària, estaran protegits adequadament contra accessos no autoritzats en cas de pèrdua o robatori.

Sense perjudici de les mesures generals que els afectin, es requereix a l'adjudicatari que porti un inventari d'equips juntament amb una identificació de la persona responsable del mateix i un control regular que està positivament sota el seu control. Els usuaris hauran de disposar d'un canal de comunicació per informar al servei de gestió d'incidents de pèrdues o robatoris, que hauran de ser comunicades a l'IMI.

S'evitarà, en la mesura del possible, que l'equip contingui claus d'accés remot a l'organització. Es consideraran claus d'accés remot aquelles que habilitin un accés a altres equips de l'organització, o unes altres de naturalesa anàloga.

Adicionalment, els equips hauran de disposar:

- Solució antivirus actualitzada a la última versió i configurada per a que realitzi anàlisis regulars de l'equip.
- Política d'actualització que instal·li els últims pegats de seguretat en un temps raonable, prioritzant aquelles actualitzacions crítiques.
- *Firewall* habilitat restringint el tràfic entrant a l'equip al mínim necessari.

### **2.14.4 Medis alternatius**



L'adjudicatari garantirà l'existència i disponibilitat de mitjans alternatius de tractament de la informació per al cas que fallin els mitjans habituals. Aquests mitjans alternatius hauran d'estar subjectes a les mateixes garanties de protecció. Igualment, s'haurà d'establir un temps màxim perquè els equips alternatius entrin en funcionament.

## **2.15 Protecció dels Suports Informàtics**

L'adjudicatari haurà de gestionar els suports informàtics amb informació de l'Ajuntament de Barcelona seguint les següents pautes.

### **2.15.1 Etiquetat**

L'adjudicatari es compromet a etiquetar els suports d'informació de manera que, sense revelar el seu contingut, s'indiqui el nivell de seguretat de la informació continguda de major qualificació. Els usuaris han d'estar capacitats per entendre el significat de les etiquetes, bé mitjançant simple inspecció, bé mitjançant el recurs a un repositori que ho expliqui.

### **2.15.2 Criptografia**

Qualsevol informació corporativa que requereixi ser xifrada a la seva ubicació d'emmagatzemament, en particular a tots els dispositius extraïbles del tipus CD, DVD, discos USB, o uns altres de naturalesa anàloga, han de seguir els estàndards de seguretat, custòdia i protecció de les claus establerts per IMI-Seguretat.

Qualsevol requeriment criptogràfic de plataformes que s'hagin de produir referents amb la informació municipal o corporativa, l'adjudicatari haurà de presentar-les per ser validades per IMI-Seguretat i/o seguir els estàndards i normes de l'IMI.

### **2.15.3 Transport**

L'adjudicatari garantirà que els dispositius romanen baix control i que satisfan els requisits de seguretat mentre estan sent desplaçats d'un lloc a un altre. L'adjudicatari garantirà que es segueix el procediment de transport, de manera que s'haurà de disposar d'un registre de sortida que identifiqui al transportista que rep el suport per al seu trasllat i d'un registre d'entrada que identifiqui al transportista que el lliura, conjuntament amb un procediment rutinari que quadri les sortides amb les arribades i elevi les alarmes pertinents quan es detecti algun incident.

### **2.15.4 Esborrat i destrucció**

L'adjudicatari haurà de seguir els estàndards i normes de l'IMI respecte a l'esborrat i destrucció de suports d'informació. S'aplicarà a tot tipus d'equips susceptibles d'emmagatzemar informació, incloent mitjans electrònics i no electrònics. Els suports que hagin de ser reutilitzats per a una altra informació o alliberats a una altra organització hauran de ser objecte d'un esborrat segur del seu contingut. S'hauran de destruir de forma segura els suports en cas de que la naturalesa del suport no permeti un esborrat segur o quan així ho requereixi el procediment associat al tipus d'informació continguda, fent us dels productes certificats per l'IMI.

Periòdicament i segons les necessitats de recurrència d'aquestes activitats, s'haurà d'informar i lliurar al responsable del contracte el certificat de destrucció corresponent, on quedarà especificat com a mínim, el identificador dels actius, el mètode d'esborrat i/o destrucció emprat, la data de l'activitat i el destí dels actius.

## **2.16 Protecció de la Informació**



### 2.16.1 Neteja de documents

L'adjudicatari disposarà d'un procediment de neteja de documents, el qual retirarà d'aquests tota la informació addicional continguda en camps ocults, metadades, comentaris o revisions anteriors, excepte quan aquesta informació sigui pertinent per al receptor del document.

Aquesta mesura serà especialment rellevant quan el document es difongui àmpliament, com quan s'ofereix al públic en un servidor web o un altre tipus de repositori d'informació.

### 2.16.2 Protecció del correu electrònic

L'adjudicatari resta obligat a l'ús del correu electrònic corporatiu pel tractament d'informació i desenvolupament de les seves funcions dins l'Ajuntament.

En el cas de que l'adjudicatari faci ús del seu correu electrònic corporatiu per gestionar informació de l'Ajuntament, l'haurà protegir enfront d'amenaques que li són pròpies:

- La informació distribuïda per mitjà de correu electrònic, es protegirà, tant en el cos dels missatges, com en els annexos.
- Es protegirà la informació d'encaminament de missatges i establiment de connexions.
- No es permetrà la redirecció a dominis de correus públics fora del correu corporatiu de l'adjudicatari.
- Es protegirà a l'organització enfront de problemes que es materialitzen per mitjà del correu electrònic, en concret:
  - Correu no sol·licitat (*spam*)
  - Programes nocius, constituïts per virus, cucs, troians, espies, o uns altres de naturalesa anàloga
  - Codi mòbil de tipus *applet*.

L'adjudicatari establirà polítiques d'ús del correu electrònic que inclourà com a mínim:

- Limitacions a l'ús com a suport de comunicacions privades.
- Realitzar activitats de conscienciació i formació relatives a l'ús del correu electrònic per al seu personal, per exemple per detectar casos de *malware* o *phishing*.

Si l'Ajuntament considera que la informació tractada pel contracte és prou sensible, facilitarà a l'adjudicatari un correu electrònic de l'Ajuntament el qual es convertirà en la via de comunicació entre l'adjudicatari i l'Ajuntament.

## 2.17 Protecció de les instal·lacions

Les instal·lacions de l'adjudicatari hauran de disposar de certes condicions de seguretat física:

- En cas de emmagatzemar informació de l'Ajuntament de Barcelona, disposar de les mesures de seguretat pertinents per evitar els accessos físics als repositoris d'informació, segons la sensibilitat de dita informació.
- Garantir que la informació de l'Ajuntament de Barcelona no pugui ser visible i/o audible des de l'exterior de les instal·lacions.





## **2.18 Gestió de riscos**

L'IMI podrà requerir sota demanda a l'adjudicatari la realització d'un anàlisi de riscos per tal de validar que aquests no suposen un perill per a la seguretat de la informació tractada en el desenvolupament de les tasques contractades. Aquest exercici s'ha de dur a terme fent ús d'un llenguatge específic amb un catàleg d'amenaques on es recullin els següents aspectes:

- Identificació i valoració qualitativa dels actius més valuosos dels sistemes objecte del plec.
- Identificació i quantificació de les amenaces més probables
- Identificació i valoració dels controls per protegir-los de les amenaces
- Identificació i valoració del risc residual

## **2.19 Gestió d'excepcions**

Qualsevol excepció als anteriors apartats no recollida en el present document en el moment de la contractació o que ocorri en el transcurs del servei, haurà de ser comunicada per mitjà dels canals oficials a IMI-Seguretat per al seu corresponent tractament i valoració. S'haurà de presentar de forma clara i concisa l'objecte de l'excepció així com la modificació desitjada pel sol·licitant amb la seva deguda justificació.



**ANNEX ....**  
**DECLARACIÓ CONDICIONS DELS CONTRACTES DE TREBALL**  
*Obligatori en cas de **subrogació del personal***

*Tal com prescriu l'article 130.1 de LCSP, cal requerir a l'empresa/entitat contractista sortint les dades relatives a les condicions dels contractes de treball del personal subjecte a subrogació i facilitar a les empreses/licitadores aquesta informació en el propi plec.*

*L'empresa contractista sortint, que ha de facilitar obligatòriament aquesta informació en cas de subrogació, haurà de lliurar la present declaració responsable signada, acompanyant **el quadre de la pàgina següent** degudament emplenat i signat electrònicament.*

El/la sotasignat/da, senyor/a JOSE CENTENO MARIN....., amb DNI/NIE núm. 35050345R..., en nom propi/en qualitat de representant legal de la persona física/jurídica ESCOLA ESPORTIVA GUINEUETA CF, amb NIF G58502436, amb l'adreça de correu electrònic per rebre les comunicacions electròniques (info@guineueta.cat) i EN QUALITAT DE CONTRACTISTA del Contracte Gestió i explotació del Complex Esportiu Municipal Guineueta núm. Contracte 21C00004, núm. Expedient .....

**DECLARA SOTA LA SEVA RESPONSABILITAT**

Que la relació de les persones treballadores adscrites a l'execució del contracte de serveis *indicar objecte del contracte* en la data (*indicar dia/mes/any*) és la que figura en la taula adjunta:

35050345R JOSE  
CENTENO (R:  
G58502436)

Firmado digitalmente por  
35050345R JOSE CENTENO (R:  
G58502436)  
Fecha: 2024.07.11 12:01:08 +02'00'

*[Signatura electrònica contractista sortint]*

**ANNEX ....**  
**QUADRE CONDICIONS DELS CONTRACTES DE TREBALL**  
*Obligatori en cas de subrogació del personal*

Tal com prescriu l'article 130.1 de LCSP, cal requerir a l'empresa/entitat contractista sortint les dades relatives a les condicions dels contractes de treball del personal subjecte a subrogació i facilitar a les empreses/licitadores aquesta informació en el propi plec.

Aquest quadre, model que incorpora una graella amb els camps de dades mínims obligatoris,  
**un cop emplenat i degudament signat per l'empresa/entitat contractista sortint, ha de ser annexat al PCAP de la licitació del nou servei en compliment de l'article 130.1. LCSP abans citat.**

Identificació Persona Treballadora <sup>1</sup>	Conveni col·lectiu (codi i denominació)	Grup professional	Denominació del Lloc de treball	Tipus de contracte <sup>2</sup>	Tipus de jornada	Dedicació (Hores/Setmana)	Data antiguitat	Data venciment contracte	Salari Brut anual <sup>3</sup> per la jornada real	Cost Seguretat Social Empresa (jorn. real)	Cost empresa total (jornada real)
MEVAJC	790019 050120 02 (*)	1	Direcció Instal·lacions	100	Normal	40 h/s	15/12/2010	__/__/__	22.928,04 €	7.676,28 €	2.550,36 €
ROMOC	790019 050120 02 (*)	6	Manteniment	100	Normal	40 h/s	01/08/2023		16.630,32 €	5.560,68 €	1.849,85 €

(\*) EQUIPAMIENTOS Y SERVICIOS PÚBLICOS AFECTOS A LA ACTIVIDAD DEPORTIVA

<sup>1</sup> Les dues primeres inicials del primer cognom, seguides de les dues primeres inicials del segon cognom, seguides de la primera inicial del nom. Ex: MARÍA MARTÍ SÁNCHEZ = MASAM

<sup>2</sup> Segons codis publicats per la TGSS "Clau del Contracte de Treball". P.e: 100: Indefinit per temps ordinari ; 300: Indefinit fix/discontinuu; 500: Temporal. Temps parcial ordinari, etc...

<sup>3</sup> Retribució bruta anual que rep la persona treballadora. **No inclou** les despeses de S.S

35050345R

JOSE CENTENO

(R: G58502436)

Firmado digitalmente por  
35050345R JOSE  
CENTENO (R: G58502436)

Fecha: 2024.07.11

El document està signat electrònicament per:  
Sr. FRANCISCO JOSE PERA SORIANO, Tècnic, el dia 03/08/2024 a les 06:11, que informa;  
Sr. RICARDO FERNANDEZ ARANDA, Cap de Departament, el dia 06/08/2024 a les 08:52, que informa.

Pactes en vigor i altres eventuals qüestions relacionades amb les condicions laborals de la persona treballadora		
Identificació Persona Treballadora	Pactes en vigor	Altra informació complementària relativa a condicions laborals

*[Signatura electrònica contractista sortint]*

35050345R  
JOSE CENTENO  
(R: G58502436)

Firmado digitalmente por  
35050345R JOSE  
CENTENO (R: G58502436)  
Fecha: 2024.07.11  
12:01:53 +02'00'

**ANNEX-15 - OBLIGACIONS DE  
MANTENIMENT**

EQUIPS	PROCEDIMENT	FREQÜÈNCIA	GESTOR	DISTRICTE
<b>INSTAL·LACIONS</b>				
<b>INSTAL·LACIÓ ELÈCTRICA</b>				
INSTAL·LACIÓ ELÈCTRICA ALTA/MITJA TENSIÓ	Inspecció tècnica per Organisme de Control Autoritzat* <sup>4</sup>	3A		X
INSTAL·LACIÓ ELÈCTRICA BAIXA TENSIÓ	Inspecció tècnica per Organisme de Control Autoritzat* <sup>4</sup>	5A		X
QUADRES ELÈCTRICS GENERALS	Revisió i manteniment	A		X
QUADRES ELÈCTRICS DE DISTRIBUCIÓ	Revisió i manteniment* <sup>1</sup>	A		X
BATERIA DE CONDENSADORS	Revisió preventiva general* <sup>1</sup>	A		X
IL·LUMINACIÓ EXTERIOR EN BÀCULS	Revisió general* <sup>1</sup>	2A		X
IL·LUMINACIÓ EXTERIOR	Revisió general* <sup>1</sup>	2A		X
IL·LUMINACIÓ INTERIOR ALÇADA MAX 3M	Revisió i manteniment	TM	X	
IL·LUMINACIÓ INTERIOR	Neteja de les làmpades, pantalles, difusors, etc., si escau	A	X	
IL·LUMINACIÓ D'EMERGÈNCIA	Revisió visual	SM		X
	Revisió i neteja* <sup>1</sup>	A		X
GRUP ELECTRÒGEN	Revisió i prova sense càrrega trimestral* <sup>1</sup>	TM		X
	Revisió i prova, amb i sense càrrega anual* <sup>1</sup>	A		X

EQUIPS	PROCEDIMENT	FREQÜÈNCIA	GESTOR	DISTRICTE
<b>INSTAL·LACIÓ PROTECCIÓ CONTRA INCENDIS</b>				
INSTAL·LACIÓ DE DETECCIÓ	Comprovació del funcionament	TM	X	
	Verificació del funcionament	SM		X
	Verificació del funcionament	A		X
INSTAL·LACIÓ D'EXTINCIÓ: EXTINTORS	Revisió visual	TM	X	
	Revisió general	A		X
	Retimbrat	5A		X
INSTAL·LACIÓ D'EXTINCIÓ: RUIXADORS	Revisió visual	TM	X	
	Revisió general	SM	X	
	Revisió general	A		X
	Revisió general	5A		X
INSTAL·LACIÓ D'EXTINCIÓ: BIE	Revisió legionel·la dels punts terminals* <sup>1</sup>	SM		X
	Revisió visual senyalització	TM	X	
	Revisió general i retimbrat	A		X
INSTAL·LACIÓ D'EXTINCIÓ: HIDRANTS	Revisió general i retimbrat	5A		X
	Revisió visual	TM	X	
INSTAL·LACIÓ D'EXTINCIÓ: PER AGENTS GASOSOS	Revisió general	SM/A		X
	Revisió visual	TM	X	
	Revisió general	SM	X	
GRUP DE PRESSIÓ SISTEMA AIGUA CONTRA INCENDIS	Revisió general	A		X
	Revisió general	5A		X
	Comprovació visual	TM	X	
ALJUB PCI	Revisió semestral	SM		X
	Revisió anual	A		X
	Revisió legionel·la* <sup>1</sup>	TM		X
COLUMNNA SECA	Revisió general	TM/SM		X
	Revisió general	A		X
	Revisió general	SM		X
COMPORTES TALLAFOCS	Revisió general	5A		X
	Revisió preventiva general* <sup>1</sup>	A		X
PORTES RF O D'EVACUACIÓ	Verificació del funcionament	A		X
	Revisió general	SM		X

EQUIPS	PROCEDIMENT	FREQÜÈNCIA	GESTOR	DISTRICTE
<b>INSTAL·LACIÓ DE GAS</b>				
INSTAL·LACIÓ DE GAS	Comprovació conduccions de gas	A		X
	Revisió de la instal·lació per la distribuïdora* <sup>4</sup>	5A		X

EQUIPS	PROCEDIMENT	FREQÜÈNCIA	GESTOR	DISTRICTE
<b>INSTAL·LACIONS TÈRMiques</b>				
ESCALFADORS D'ACS A GAS P ≤ 24 KW	Manteniment dels equips	2A		X
EQUIPS D' ACS I CALEFACIÓ P ≤ 70 KW	Manteniment dels equips	A		X
AIRE ACONDICIONAT P ≤ 12 KW	Manteniment dels equips	2A		X
AIRE ACONDICIONAT 12 KW < P ≤ 70 KW	Manteniment dels equips	A		X
INSTAL·LACIONS P > 70 KW	Manteniment dels equips	* <sup>3</sup>		X
GENERADORS DE CALOR 20 KW < P ≤ 70 KW	Mesures d'eficiència energètica	2A		X
GENERADORS DE CALOR 70 KW < P ≤ 1.000 KW	Mesures d'eficiència energètica	TM		X
GENERADORS DE CALOR P > 1.000 KW	Mesures d'eficiència energètica	M		X
GENERADORS DE FRED 70 KW < P ≤ 1.000 KW	Mesures d'eficiència energètica	TM		X
GENERADORS DE FRED P > 1.000 KW	Mesures d'eficiència energètica	M		X
SISTEMES DE CALEFACIÓ I ACS 20 KW < P ≤ 70 KW	Inspecció Periòdica d'Eficiència Energètica per OCA* <sup>4</sup>	5A		X
SISTEMES DE CALEFACIÓ I ACS P > 70 KW (gasos i e. renovables)	Inspecció Periòdica d'Eficiència Energètica per OCA* <sup>4</sup>	4A		X
SISTEMES DE CALEFACIÓ I ACS P > 70 KW (altres energies)	Inspecció Periòdica d'Eficiència Energètica per OCA* <sup>4</sup>	2A		X
SISTEMES D'AIRE ACONDICIONAT P > 12 KW	Inspecció Periòdica d'Eficiència Energètica per OCA* <sup>4</sup>	5A		X
INSTAL·LACIONS TÈRMiques DE CALOR P > 20 KW o FRED P > 12 KW	Inspecció Periòdica de la Instal·lació Completa per OCA* <sup>4</sup>	15A		X
TORRES DE REFRIGERACIÓ I CONDENSADORS EVAPORATIUS	Inspecció tècnica per Organisme de Control Autoritzat* <sup>4</sup>	A		X

EQUIPS	PROCEDIMENT	FREQÜÈNCIA	GESTOR	DISTRICTE
<b>XARXA D'AIGUA CALENTA SANITÀRIA</b>				
XARXA D' AIGUA CALENTA SANITÀRIA	Obertura de punts terminals. Revisió i manteniment	S	X	
	Purga de canonades	M	X	
	Mesura de temperatura en punts terminals	M	X	
	Revisió general de legionel·la i analítica	A		X
SISTEMES D'ACUMULACIÓ D'AIGUA CALENTA SANITÀRIA SENSE RECIRCULACIÓ	Revisió general* <sup>1</sup>	A		X
	Revisió de l'estat de conservació i neteja	TM	X	
	Neteja i desinfecció	A		X

SISTEMES D'ACUMULACIÓ D'AIGUA CALENTA SANITÀRIA AMB RECIRCULACIÓ	Revisió general* <sup>1</sup>	A		X
	Control de temperatura	D	X	
	Purga del dipòsit	S	X	
	Revisió de l'estat de conservació i neteja	TM	X	
	Neteja i desinfecció	A		X
CAPTADORS SOLARS SUPERFÍCIE ≥ 20m <sup>2</sup>	Inspecció tècnica per Organisme de Control Autoritzat* <sup>4</sup>	4A		X
	Inspecció del sistema	SM		X
	Revisió general	A		X
CAPTADORS SOLARS SUPERFÍCIE < 20m <sup>2</sup>	Comprovació estanqueïtat	2A		X
	Revisió general	A		X
	Comprovació estanqueïtat	2A		X

#### XARXA D'AIGUA FREDA

XARXA D'AIGUA FREDA	Mesura de temperatura en punts terminals	M	X	
	Revisió general de legionel·la	M		X
	Neteja i desinfecció	A		X
ALJUB D'AIGUA FREDA	Mesura de temperatura i control de clor	M		X
	Revisió general de legionel·la	TM		X
	Neteja i desinfecció	A		X
XARXA DE REG	Revisió general de legionel·la	A		X
	Neteja i desinfecció de la instal·lació i aljub	A		X
	Mesura temperatura i control de clor aigua aljub	D	X	
	Obertura setmanal del sistema de reg per control legionel·losis (5 minuts)	S	X	

#### ELEVADORS

ASCENSORS	Inspecció tècnica per Organisme de Control Autoritzat* <sup>4</sup>	2A		X
	Revisió general	M		X

#### XARXA DE SANEJAMENT I AIGÜES PLUVIALS

XARXA DE DESGUÀS	Neteja i retirada de sòlids dels embornals de cobertes planes	SM		X
	Neteja de la instal·lació completa	A	X	
	Neteja d'arquetes	A	X	
XARXA D'AIGÜES PLUVIALS	Neteja d'elements d'evacuació d'aigües pluvials en cobertes	SM		X
	Revisar la instal·lació i desembossar sifons, vàlvules, canals i pericons	A	X	

#### EQUIPS

#### PROCEDIMENT

#### FREQÜÈNCIA

#### GESTOR

#### DISTRICTE

#### EQUIPAMENTS ESPORTIUS

#### CAMPS DE GESPA

CAMPS DE GESPA (tots els tipus)	Revisió i reparació de la xarxa de reg* <sup>1</sup>	M	X	
	Aportació de material* <sup>1</sup>	S/N	X	
CAMP DE GESPA ARTIFICIAL	Neteja i reg* <sup>1</sup>	D	X	
	Raspallat de la gespa monofilament* <sup>1</sup>	S	X	
	Raspallat de la gespa fibrilada* <sup>1</sup>	M	X	
	Neteja i desobstrucció d'embornals* <sup>1</sup>	SM	X	
	Descompactar cautxú, verificar juntes i aplicar herbicides* <sup>1</sup>	A	X	
ASPERORS	Comprovar que no estiguin obstruïts els filtres dels aspersors. Netejar o substituir, quan sigui necessari.	M	X	
	Desmuntatge, neteja i desinfecció a 15ppm durant 20 minuts dels aspersors	TM	X	
	Inspecció visual exterior: que no presentin brutícia, corrosió o incrustacions. La polvorització ha de ser homogènia	SM	X	
	Comprovar l'estat de conservació de l'arqueta	A	X	
	Neteja interior de l'arqueta	A	X	
	Comprovar obertura i tancament de les electrovàlvules	A	X	
	Comprovar connexions en empalmaments	A	X	
	Comprovar tensió	A	X	
CENTRALETA CONTROL DE REG	Programar centraleta de reg per a que s'ajusti a les necessitats de la climatologia coincidint amb cada canvi d'estació	TM	X	
	Reposar piles de manteniment de la memòria dels programes	A	X	
	Neteja de centraleta	A	X	
	Comprovar la disponibilitat de les instruccions d'ús	A	X	

#### ARBORAT

ARBORAT	Entrecavat	TM	X	
	Reg (nova plantació)	S/N	X	
	Adobat	SM	X	
	Neteja d'escocells	S/N	X	
	Escatol / eliminació herbes escocells	M	X	
	Reomplerta escocells / encoixinats	TM	X	
	Retirada d'arbres secs, caiguts o perillosos	S/N	X	
	Arrabassada de soques	S/N	X	
	Manteniment d'aspratges	S/N	X	
	Refaldats / eliminació de braques baixes	M	X	

#### ARBUSTIVA

ARBUSTIVA	Entrecavat	TM	X	
	Reg (nova plantació)	S/N	X	
	Adobat	SM	X	
	Neteja	S/N	X	
	Escatol / eliminació herbes	M	X	
	Reomplerta substrate	TM	X	
	Esporga	SM	X	
	Retall de tanques	TM	X	
	Tractaments Fitosanitaris	S/N	X	

**TANQUES PERIMETRALS**

TANQUES PERIMETRALS	Revisió i reparació tanca metàl·lica	M	X	
	Revisió i reparació de xarxes	M	X	
TANQUES INTERIORS	Revisió i reparació tanca metàl·lica	M	X	
	Revisió i reparació de xarxes	M	X	

**ELEMENTS DIVISORIS**

PORTES INTERIORS	Revisió i reparació, inclòs frontisses, manetes i panys	M	X	
	Substitució de panys	S/N	X	

**SEGURETAT**

LINIES DE VIDA I SISTEMES DE SEGURETAT	Revisió general	A		X
--	-----------------	---	--	---

**ELEMENTS ESPORTIUS**

CISTELLES DE BÀSQUET	Si no s'han fet servir regularment, s'haurà d'accionar el motor per a verificar l'absència de sorolls estranys o vibracions, en cas que sigui necessari s'avisarà a un tècnic competent	TM	X	
	Si no s'han fet servir regularment, comprovar el correcte estat dels elements de la cistella, tauler, xarxa, etc.	TM	X	
	Revisió de l'estat del cablejat	2A	X	
	Revisió de l'estat dels tensors, mosquetons, ancoratges i cargolera de les cistelles	2A	X	
	Manteniment del motor i lubricar-ho, si cal	2A	X	
	Engreixat dels adaptadors de mini bàsquet	2A	X	
	Col·locació de taulers i cèrcols a la mida correcte	2A	X	
	Revisar els sistemes de seguretat	2A	X	
PORTERIES	Presentar certificat de seguretat i correcte col·locació de les cistelles	2A	X	
	Comprovar la correcte col·locació de les xarxes	S	X	
	En cas que siguin mòbils o abatibles, es revisaran els mecanismes i es lubricaran en cas necessari.	S	X	
	Inspecció de l'estat de les porteries, la corrosió, especialment dels ancoratges a terra.	A	X	
BANCS EXTERIORS	Repassar l'estat dels ganxos antilesió	A	X	
	Repintat, esmaltat o vernissat dels elements metàl·lics o de fusta	5A	X	
BANCS VESTIDORS	Neteja	M	X	
PAPERERES	Neteja	M	X	
MARCADORS	Revisió de l'estat i comprovació funcionament	A	X	
	Reparació en cas d'avaría	S/N	X	

**EQUIPS**
**PROCEDIMENT**
**FREQÜÈNCIA**
**GESTOR**
**DISTRICTE**
**RESTAURACIÓ**
**BARS I/O RESTAURANTS**

MAQUINARI I EQUIPS BAR DE TITULARITAT DELS GESTORS	Revisió i reparació	S/N	X	
--	---------------------	-----	---	--

**EQUIPS**
**PROCEDIMENT**
**FREQÜÈNCIA**
**GESTOR**
**DISTRICTE**
**CAMBRES HIGIÈNIQUES I APARELLS SANITARIS**
**CAMBRES HIGIÈNIQUES I APARELLS SANITARIS**

APARELLS SANITARIS	Desembossament de piques i WC	S/N	X	
	Substitució de miralls trencats	S/N	X	

**EQUIPS**
**PROCEDIMENT**
**FREQÜÈNCIA**
**GESTOR**
**DISTRICTE**
**OFICINES I SERVEIS AUXILIARS**
**OFICINES, GIMNASOS, SERVEIS AUXILIARS**

MAQUINARI I EQUIPS DE TITULARITAT DELS GESTORS	Revisió i reparació	S/N	X	
--	---------------------	-----	---	--

**LLEGENDA:**

D	Diària
S	Setmanal
M	Mensual
TM	Trimestral
SM	Semestral
A	Anual
2A	Biennal
3A	Triennal
4A	Quadriennal
5A	Quinquennal
15A	Cada 15 anys
S/N	Segons Necessitats

\*1 Manteniment preventiu proposat

\*2 La freqüència depèn de la capacitat del dipòsit

\*3 Segons les tasques que apliquin, indicades en el RITE

\*4 Inspeccions periòdiques reglamentàries (OCA)

Revisió i manteniment: comprovació i verificació del funcionament i neteja de l'aparell.

Revisió general: inspeccionar la instal·lació, solucionar les deficiències detectades i realitzar les operacions de manteniment pertinents segons la normativa aplicable.

Revisió preventiva general: inspeccionar la instal·lació, solucionar deficiències detectades i realitzar les operacions de manteniment apropiades, per assegurar el bon funcionament i eficiència de l'element sense que ho marqui una normativa.

Revisió visual: inspecció exterior del bon estat de l'element.

Mesures d'eficiència energètica: avaluació del rendiment dels equips generadors mitjançant la mesura de temperatura, potència, contingut de CO i CO2, etc.

Inspecció periòdica d'eficiència energètica: anàlisi i avaluació del rendiment, verificació del manteniment realitzat i avaluació de la contribució d'energia solar.

El document original ha estat signat electrònicament per:

Sr. FRANCISCO JOSE PERA SORIÀNO, Tècnic, el dia 03/08/2024 a les 06:11, que informa;  
Sr. RICARDO FERNANDEZ ARANDA, Cap de Departament, el dia 06/08/2024 a les 08:52, que informa.

## **Es consideren petites reparacions, entre d'altres, les següents i van sempre a càrrec de l'entitat gestora:**

### **Fusteria i Serralleria:**

- Arranjament/reposició de la fusteria i serralleria, considerada com a tal: Elements de tancament (portes i porticons interiors o exteriors, finestres i balconeres, reixes i persianes, paviments de fusta o sintètics, serralleria, alumini, PVC, baranes o altres), sòcols, revestiments, arrambadors i cel rasos de fusta...), baranes i passamans, així com l'ajustat, reparació o reposició dels seus elements propis per a la seva funcionalitat: Ferreteria, molles i mecanismes, topalls i retenidors de portes, etc...
- Reparació, manteniment del mobiliari i els seus elements propis i acabats (ferreteria, panys, guies corredisses, proteccions, ...).
- Reparació de portes, inclòs frontisses, manetes i panys.
- Substitució de panys
- Còpies de claus, comandaments a distància, o sistemes de control de pas (targes,...).
- Col·locació / substitució de cadenats.
- Substitució o segellat de vidres i miralls de finestres i vitrines.
- Reparació de persianes i cortines (interiors i exteriors).
- Muntatge i/o trasllats de mobles petits (carros, armariets, calaixeres, etc.).
- Instal·lació, reparació o retirada de prestatgeries, suros, plafons, quadres, cartells, etc.
- Revisió i reparació de tanques metàl·liques i xarxes perimetrals exteriors
- Revisió i reparació de tanques metàl·liques i xarxes perimetrals interiors

### **Ram de paleta:**

- Reposició puntual de rajoles ceràmiques que s'hagin després o trencat (si s'ha de posar nova rajola, de mateixa marca i model que l'existent, o equivalent sempre i quan es vegi igual), i posterior rejuntat de les mateixes.
- Petites reparacions del revestiment de parets i sostres (enguixats, arrebossats) i divisòries de cartró guix.

### **Instal·lació d'aigua i accessoris de lavabos, vestidors i magatzem:**

- Reposició de claus de pas i aixetes trencades.
- Reparació de petites fuites d'aigua (aixetes que degoten, fuites de les cisternes dels WC, localització de fuites, etc.).
- Col·locació o reposició d'accessoris de lavabo i WC (seients WC, polsadors de descàrrega, sifons, porta-rotllos, topalls de portes, penjadors, miralls, dosificadors sabó, farmacioles, etc.).
- Neteja i desembús de desguassos dels elements sanitaris.

### **Instal·lació d'aigua calenta sanitària:**

- Revisió de l'estat general de la instal·lació (control de fuites, obertura d'aixetes, purga de canonades).
- Mesura diària de temperatura als acumuladors d'aigua calenta per control de legionel·losis.

### **Instal·lació elèctrica:**

- Reposició d'elements fosos fins a 3m d'alçada (bombetes, fluorescents, encebadors, leds, etc.).
- Revisió mensual de l'enllumenat d'emergència.
- Arranjament i renovació de les averies en els accessoris elèctrics (substitució d'endolls, interruptors, timbres, regletes, làmpades, etc..).

### **Instal·lació de sanejament i d'aigües pluvials:**

- Retirada de material sòlids d'embornals, canalons, i desaigües interiors i exteriors.
- Neteja d'arquetes.
- Neteja dels elements d'evacuació d'aigües pluvials.
- Neteja del cautxú de les reixes perimetrals que envolten el terreny de joc.

### **Instal·lació contra incendis**

- Revisió general de les instal·lacions contra incendis i del seu bon estat (detectors, extintors, BIEs, portes RF, portes d'evacuació, senyalització d'emergència).
- Col·locació de les senyals indicatives d'evacuació i seguretat que s'hagin després.

### **Instal·lació de xarxa de reg**

- Revisió general de l'estat dels aspersors
- Obertura setmanal de sistema de reg per control legionel·losis
- Mesura diària de la temperatura i control del clor del dipòsit

### **Jardineria i arbrat:**

- Poda i tala d'elements vegetals (plantes, arbustos i arbres).

### **Elements esportius**

- Comprovar correcte funcionament de les cistelles de bàsquet, revisar l'estat del cablejat, tensors, mosquetons, ancoratges i cargolera de les cistelles. Revisar els sistemes de seguretat.
- Manteniment del motor lubricant-lo si cal, engrèixar els adaptadors de mini bàsquet.
- Col·locació de taules i cercols de la mida correcte
- Presentar el certificat de seguretat i correcte col·locació de les cistelles.
- Comprovar la correcta col·locació de les xarxes de porteries
- En cas que siguin movibles o abatibles, revisar els mecanismes i lubricar si es necessari.
- Inspecció de l'estat de les porteries, la corrosió, especialment dels ancoratges a terra. Repassar l'estat dels ganxos antilesió.
- Repinta, esmalta o envernissat dels elements metàl·lics o de fusta de les porteries.

### **Vestidors:**

- Comprovació de bon estat, reparació i neteja del bancs exteriors i de vestidors.
- Comprovació de bon estat, reparació, reposició i neteja de les papereres
- Revisió de l'estat i comprovació de correcte funcionament del marcador. Reparació en cas d'avaría.

### **Altres:**

- Pintat de parets, sostres, portes, etc, del mateix color qualitat a l'existent.
- Renovació de plafons de fals sostre que s'hagin trencat.
- Neteja i recollida de mobles en desús, runa, brossa, etc.
- Muntatge i/o trasllats d'elements petits (impressores, ordinadors, carros, etc.
- Maquinaria i equips de titularitat dels gestors, revisió i reparació.
- En cas de noves normatives amb aplicació de noves mesures fixes o temporals, s'hauran de realitzar d'acord amb el protocol establert.

Si l'empresa gestora té dubtes sobre si una reparació és petit manteniment o no, abans de realitzar els treballs s'ha d'adreçar al Departament d'Obres i Manteniment del Districte per aclarir-ho. Les actuacions de petit manteniment en alçada també es consideren petit manteniment, però cal realitzar aquests treballs amb els mitjans de seguretat i de protecció que corresponguin en cada cas, i per part de personal qualificat. S'exclouen les accions de modificació o reparació de quadres de protecció, les quals es sol·licitaran mitjançant el procediment de petició al Departament d'Obres i Manteniment del Districte. Totes les actuacions en la instal·lació elèctrica requeriran l'autorització prèvia del Departament d'Obres i Manteniment del Districte



	de l'1 de gener al 30 de juny						
	lunes	martes	miércoles	jueves	viernes	sábado	domingo (alterns)
8:00 - 8:30	Col·legi Sant Ferran	Col·legi Sant Ferran	Col·legi Sant Ferran	Col·legi Sant Ferran	Col·legi Sant Ferran	Col·legi Sant Ferran	competicions aineueta
8:30-9:00	Col·legi Sant Ferran	Col·legi Sant Ferran	Col·legi Sant Ferran	Col·legi Sant Ferran	Col·legi Sant Ferran	Col·legi Sant Ferran	competicions aineueta
9:00-9:30	Escola Molina						competicions aineueta
9:30-10:00	Escola Molina						competicions aineueta
10:00-10:30	Escola Molina						competicions aineueta
10:30-11:00	Escola Molina						competicions aineueta
11:00-11:30	Escola Molina						competicions aineueta
11:30-12:00	Escola Molina						competicions aineueta
12:00-12:30	Escola Molina						competicions aineueta
12:30-13:00	Escola Molina						competicions aineueta
13:00-13:30							competicions aineueta
13:30-14:00							competicions aineueta
14:00-14:30							competicions aineueta
14:30-15:00							competicions aineueta
15:00-15:30							competicions aineueta
15:30-16:00							competicions aineueta
16:00-16:30							competicions aineueta
16:30-17:00							competicions aineueta
17:00-17:30							competicions aineueta
17:30-18:00							competicions aineueta
18:00-18:30							competicions aineueta
18:30-19:00							competicions aineueta
19:00-19:30							competicions aineueta
19:30-20:00							competicions aineueta
20:00-20:30							competicions aineueta
20:30-21:00							competicions aineueta
21:00-21:30							competicions aineueta
21:30-22:00							competicions aineueta
22:00-22:30							competicions aineueta
22:30-23:00							competicions aineueta



	lunes	martes	miércoles	jueves	viernes	sábado	domingo
8:00-8:30	casal esportiu	casal esportiu	casal esportiu	casal esportiu	casal esportiu	casal esportiu	casal esportiu
8:30-9:00	casal esportiu	casal esportiu	casal esportiu	casal esportiu	casal esportiu	casal esportiu	casal esportiu
9:00-9:30	casal esportiu	casal esportiu	casal esportiu	casal esportiu	casal esportiu	casal esportiu	casal esportiu
9:30-10:00	casal esportiu	casal esportiu	casal esportiu	casal esportiu	casal esportiu	casal esportiu	casal esportiu
10:00-10:30	casal esportiu	casal esportiu	casal esportiu	casal esportiu	casal esportiu	casal esportiu	casal esportiu
10:30-11:00	casal esportiu	casal esportiu	casal esportiu	casal esportiu	casal esportiu	casal esportiu	casal esportiu
11:00-11:30	casal esportiu	casal esportiu	casal esportiu	casal esportiu	casal esportiu	casal esportiu	casal esportiu
11:30-12:00	casal esportiu	casal esportiu	casal esportiu	casal esportiu	casal esportiu	casal esportiu	casal esportiu
12:00-12:30	casal esportiu	casal esportiu	casal esportiu	casal esportiu	casal esportiu	casal esportiu	casal esportiu
12:30-13:00	casal esportiu	casal esportiu	casal esportiu	casal esportiu	casal esportiu	casal esportiu	casal esportiu
13:00-13:30	casal esportiu	casal esportiu	casal esportiu	casal esportiu	casal esportiu	casal esportiu	casal esportiu
13:30-14:00	casal esportiu	casal esportiu	casal esportiu	casal esportiu	casal esportiu	casal esportiu	casal esportiu
14:00-14:30	casal esportiu	casal esportiu	casal esportiu	casal esportiu	casal esportiu	casal esportiu	casal esportiu
14:30-15:00	casal esportiu	casal esportiu	casal esportiu	casal esportiu	casal esportiu	casal esportiu	casal esportiu
15:00-15:30	casal esportiu	casal esportiu	casal esportiu	casal esportiu	casal esportiu	casal esportiu	casal esportiu
15:30-16:00	casal esportiu	casal esportiu	casal esportiu	casal esportiu	casal esportiu	casal esportiu	casal esportiu
16:00-16:30	casal esportiu	casal esportiu	casal esportiu	casal esportiu	casal esportiu	casal esportiu	casal esportiu
16:30-17:00	casal esportiu	casal esportiu	casal esportiu	casal esportiu	casal esportiu	casal esportiu	casal esportiu
17:00-17:30							
17:30-18:00							
18:00-18:30	tecnificació	tecnificació		tecnificació			
18:30-19:00	tecnificació	tecnificació		tecnificació			
19:00-19:30	tecnificació	tecnificació		tecnificació			
19:30-20:00	tecnificació	tecnificació		tecnificació			
20:00-20:30							
20:30-21:00							
21:00-21:30							
21:30-22:00							
22:00-22:30							
22:30-23:00							







	lunes	martes	miércoles	jueves	viernes	sábado	domingo
8:00-8:30							
8:30-9:00							
9:00-9:30							
9:30-10:00							
10:00-10:30							
10:30-11:00							
11:00-11:30							
11:30-12:00							
12:00-12:30							
12:30-13:00							
13:00-13:30							
13:30-14:00							
14:00-14:30							
14:30-15:00							
15:00-15:30							
15:30-16:00							
16:00-16:30							
16:30-17:00							
17:00-17:30							
17:30-18:00							
18:00-18:30	amateur	amateur	amateur	amateur	amateur		
18:30-19:00	amateur	amateur	amateur	amateur	amateur		
19:00-19:30	amateur	amateur	amateur	amateur	amateur		
19:30-20:00	amateur	amateur	amateur	amateur	amateur		
20:00-20:30							
20:30-21:00							
21:00-21:30							
21:30-22:00							
22:00-22:30							
22:30-23:00							



Instal·lació Esportiva Municipal

Nom Instal·lació Municipal

(\*) Nota: Posar el nom en la cel·la groga, es copiarà automàticament en totes les fitxes

TEMPORADA: 2021-22

## DADES GENERALS

· DIMENSIO (M <sup>2</sup> )	Espais Edificats	xxxx m2
	Espais oberts	xxxx m2
	Total m2	xxxx m2

## Número i descripció

· ESPAIS ESPORTIUS :	1 Camp de Fútbol
----------------------	------------------

· ALTRES ESPAIS: (magatzems, vestidors, bar...)	
--	--

HORARI:	Dilluns a divendres:	
	Dissabte:	
	Diumenges i festius:	

## DADES DE LA CONCESSIÓ

NOM CONCESSIONARI

- DATA D'INICI DEL CONVENI

- DATA DE FI CONCESSIÓ

NOM RESPONSABLE INSTAL·LACIÓ:

MAIL RESPONSABLE:

ADREÇA IEM:

TELEFON IEM:

DIES OBERTURA ANY:

Instal.lació Esportiva Municipal : **Nom Instal.lació Municipal**

COMpte DE RESULTATS EXERCICI ANY 2022

DESPESES		Pressupost 2022		Tancament definitiu 2022		Desviació D %	Pressupost 2023	
			%		%			%
60	<b>APROVISIONAMENTS</b>	<b>0,00</b>	<b>0,00</b>	<b>0,00</b>	<b>0,00</b>	<b>0,00</b>	<b>0,00</b>	<b>0,00</b>
600 (680-690)	COMPRES DE MAT. ESPORTIU	0,00	0,00	0,00	0,00	0,00	0,00	0,00
602 (682-692)	COMPRES ALTRES APROVISIONAMENTS	0,00	0,00	0,00	0,00	0,00	0,00	0,00
693 (793)	DETERIORAMENT	0,00	0,00	0,00	0,00	0,00	0,00	0,00
61	<b>VARIACIO D'EXISTÈNCIES</b>	<b>0,00</b>	<b>0,00</b>	<b>0,00</b>	<b>0,00</b>	<b>0,00</b>	<b>0,00</b>	<b>0,00</b>
62	<b>SERVEIS EXTERIORS</b>	<b>0,00</b>	<b>0,00</b>	<b>0,00</b>	<b>0,00</b>	<b>0,00</b>	<b>0,00</b>	<b>0,00</b>
621	ARRENDAMENTS I CÀNON	0,00	0,00	0,00	0,00	0,00	0,00	0,00
621.0	Cànon municipal (Dte)	0,00	0,00	0,00	0,00	0,00	0,00	0,00
621.1	Arrendaments	0,00	0,00	0,00	0,00	0,00	0,00	0,00
622	REPARACIONS I CONSERVACIó	0,00	0,00	0,00	0,00	0,00	0,00	0,00
(622.0-622.2)	Producte manteniment	0,00	0,00	0,00	0,00	0,00	0,00	0,00
622.2	Reposició i grans reparacions	0,00	0,00	0,00	0,00	0,00	0,00	0,00
622.3	Productes de neteges instal.lació	0,00	0,00	0,00	0,00	0,00	0,00	0,00
622.4	Servei de vigilància	0,00	0,00	0,00	0,00	0,00	0,00	0,00
623	SERVEIS PROFESSIONALS INDEPENDENTS	0,00	0,00	0,00	0,00	0,00	0,00	0,00
625	PRIMES D'ASSEGURANÇA	0,00	0,00	0,00	0,00	0,00	0,00	0,00
626	SERVEIS BANCARIS	0,00	0,00	0,00	0,00	0,00	0,00	0,00
627	PUBLICITAT I PROPAGANDA	0,00	0,00	0,00	0,00	0,00	0,00	0,00
628	SUBMINISTRAMENTS	0,00	0,00	0,00	0,00	0,00	0,00	0,00
628.0	Aigua	0,00	0,00	0,00	0,00	0,00	0,00	0,00
628.1	Gas	0,00	0,00	0,00	0,00	0,00	0,00	0,00
628.2	Electricitat	0,00	0,00	0,00	0,00	0,00	0,00	0,00
628.3	Telèfon	0,00	0,00	0,00	0,00	0,00	0,00	0,00
628.4	Productes químics	0,00	0,00	0,00	0,00	0,00	0,00	0,00
628.5	Combustibles	0,00	0,00	0,00	0,00	0,00	0,00	0,00
628.6	Altres subministraments	0,00	0,00	0,00	0,00	0,00	0,00	0,00
629	ALTRES SERVEIS	0,00	0,00	0,00	0,00	0,00	0,00	0,00
63	<b>TRIBUTS</b>	<b>0,00</b>	<b>0,00</b>	<b>0,00</b>	<b>0,00</b>	<b>0,00</b>	<b>0,00</b>	<b>0,00</b>
64	<b>DESPESES DE PERSONAL</b>	<b>0,00</b>	<b>0,00</b>	<b>0,00</b>	<b>0,00</b>	<b>0,00</b>	<b>0,00</b>	<b>0,00</b>
640	SOUS I SALARIS	0,00	0,00	0,00	0,00	0,00	0,00	0,00
641.1	Direcció i Administració	0,00	0,00	0,00	0,00	0,00	0,00	0,00
641.2	Personal esportiu	0,00	0,00	0,00	0,00	0,00	0,00	0,00
641.3	Neteja i manteniment	0,00	0,00	0,00	0,00	0,00	0,00	0,00
641	IMDEMNITZACIONS	0,00	0,00	0,00	0,00	0,00	0,00	0,00
642	SEGURETAT SOCIAL	0,00	0,00	0,00	0,00	0,00	0,00	0,00
649	ALTRES DESPESES SOCIALS	0,00	0,00	0,00	0,00	0,00	0,00	0,00
65	<b>ALTRES DESPESES DE GESTIó</b>	<b>0,00</b>	<b>0,00</b>	<b>0,00</b>	<b>0,00</b>	<b>0,00</b>	<b>0,00</b>	<b>0,00</b>
658	RETRIBUCIó DE LA GESTIó	0,00	0,00	0,00	0,00	0,00	0,00	0,00
659	ALTRES DESPESES DE GESTIó	0,00	0,00	0,00	0,00	0,00	0,00	0,00
66	<b>DESPESES FINANCERES</b>	<b>0,00</b>	<b>0,00</b>	<b>0,00</b>	<b>0,00</b>	<b>0,00</b>	<b>0,00</b>	<b>0,00</b>
666,667,673,675 696,697,698,699	<b>DETERIORAMENT I PÈRDUES ACTIUS NO CORRENT</b>	<b>0,00</b>	<b>0,00</b>	<b>0,00</b>	<b>0,00</b>	<b>0,00</b>	<b>0,00</b>	<b>0,00</b>
68	<b>DOTACIONS PER AMORTITZACIó</b>	<b>0,00</b>	<b>0,00</b>	<b>0,00</b>	<b>0,00</b>	<b>0,00</b>	<b>0,00</b>	<b>0,00</b>
683	AMORTITZACIó PER COMPENSACIó	0,00	0,00	0,00	0,00	0,00	0,00	0,00
680,681,682	RESTA DOTACIó D'AMORTITZACIó	0,00	0,00	0,00	0,00	0,00	0,00	0,00
<b>A) TOTAL DESPESES GESTIó CEM</b>		<b>0,00</b>	<b>0,00</b>	<b>0,00</b>	<b>0,00</b>	<b>0,00</b>	<b>0,00</b>	<b>0,00</b>

Aquest document és una còpia autèntica. L'Ajuntament de Barcelona custodia el document i les signatures originals.

INGRESSOS		Pressupost 2022		Tancament definitiu 2022		Desviació D %	Pressupost 2023	
			%		%			%
70	INGRESSOS SERVEIS	0,00	0,00	0,00	0,00	0,00	0,00	0,00
700	VENDES MATERIAL ESPORTIU	0,00	0,00	0,00	0,00	0,00	0,00	0,00
705	PRESTACIÓ DE SERVEIS REALITZACIÓ ACTIVITAT ESPORTIVA	0,00	0,00	0,00	0,00	0,00	0,00	0,00
705.0	Abonaments	0,00	0,00	0,00	0,00	0,00	0,00	0,00
705.2	Lloguer d'espais esportius	0,00	0,00	0,00	0,00	0,00	0,00	0,00
	Entitat gestora	0,00	0,00	0,00	0,00	0,00	0,00	0,00
	altres entitats esportives	0,00	0,00	0,00	0,00	0,00	0,00	0,00
	empreses i altres	0,00	0,00	0,00	0,00	0,00	0,00	0,00
705.3	Organització de cursos	0,00	0,00	0,00	0,00	0,00	0,00	0,00
705.5	Enllumenat	0,00	0,00	0,00	0,00	0,00	0,00	0,00
705.1	Lloguers puntuals	0,00	0,00	0,00	0,00	0,00	0,00	0,00
705.6	Campus d'estiu	0,00	0,00	0,00	0,00	0,00	0,00	0,00
74	INGRESSOS PER TRANSFERÈNCIES CORRENTS	0,00	0,00	0,00	0,00	0,00	0,00	0,00
740	Transferència per cobrir subministraments	0,00	0,00	0,00	0,00	0,00	0,00	0,00
741	Altres subvencions (no inclou dèficits explotació)	0,00	0,00	0,00	0,00	0,00	0,00	0,00
75	ALTRES INGRESSOS GESTIÓ	0,00	0,00	0,00	0,00	0,00	0,00	0,00
752	ING. PER ARRENDAMENTS ALTRES ESPAIS	0,00	0,00	0,00	0,00	0,00	0,00	0,00
	bar	0,00	0,00	0,00	0,00	0,00	0,00	0,00
	publicitat	0,00	0,00	0,00	0,00	0,00	0,00	0,00
759	ING. PER ARRENDAMENTS ACTIVITATS NO ESPORTIVES	0,00	0,00	0,00	0,00	0,00	0,00	0,00
76	INGRESSOS FINANCERS	0,00	0,00	0,00	0,00	0,00	0,00	0,00
762	INTERESSOS DE CRÈDIT	0,00	0,00	0,00	0,00	0,00	0,00	0,00
769	ALTRES INGRESSOS FINANCERS	0,00	0,00	0,00	0,00	0,00	0,00	0,00
<b>B) TOTAL INGRESSOS GESTIÓ CEM</b>		<b>0,00</b>	<b>0,00</b>	<b>0,00</b>	<b>0,00</b>	<b>0,00</b>	<b>0,00</b>	<b>0,00</b>

<b>B) - A)</b>	<b>RESULTAT DE LA GESTIÓ DEL CEM</b>	<b>0,00</b>	<b>0,00</b>	<b>0,00</b>	<b>0,00</b>
65	APORTACIÓ MUNICIPAL PER MANTENIMENT	0,00	0,00	0,00	0,00
74	SUBVENCIONS REBUDES PER COBRIR DÈFICITS D'EXPLOACIÓ	0,00	0,00	0,00	0,00
<b>RESULTAT DE L'EXERCICI</b>		<b>0,00</b>	<b>0,00</b>	<b>0,00</b>	<b>0,00</b>

El compte de resultats es correspon a l'exercici de l'any natural de gener a desembre

Instal.lació Esportiva Municipal :

Nom Instal.lació Municipal

RECURSOS HUMANS

ESTRUCTURA DE LES DESPESES DEL PERSONAL VINCULAT A LA INSTAL.LACIÓ

CATEGORIES	n° treballadors	Personal propi		Personal externalitzat		Personal entitat gestora imputat a la instal.lació		TOTAL PERSONAL	
		Cost anual	Hores anuals	Cost anual	Hores anuals	Cost anual	Hores anuals	Cost anual	Hores anuals
<b><u>Direcció i Administració</u></b>									
Direcció								0,00	0
Suport Administratiu		- €	0					0,00	0
Altres								0,00	0
<b>Subtotal</b>	<b>0</b>	<b>- €</b>	<b>0</b>	<b>- €</b>	<b>0</b>	<b>- €</b>	<b>0</b>	<b>- €</b>	<b>0</b>
<b><u>Atenció al Públic</u></b>									
Recepció i informació								0,00	0
<b>Subtotal</b>	<b>0</b>	<b>- €</b>	<b>0</b>	<b>- €</b>	<b>0</b>	<b>- €</b>	<b>0</b>	<b>- €</b>	<b>0</b>
<b><u>Personal esportiu</u></b>									
Entrenadors								0,00	0
Monitors								0,00	0
Altres								0,00	0
<b>Subtotal</b>	<b>0</b>	<b>- €</b>	<b>0</b>	<b>- €</b>	<b>0</b>	<b>- €</b>	<b>0</b>	<b>- €</b>	<b>0</b>
<b><u>Neteja i manteniment</u></b>									
Neteja								0,00	0
Manteniment								0,00	0
<b>Subtotal</b>	<b>0</b>	<b>- €</b>	<b>0</b>	<b>- €</b>	<b>0</b>	<b>- €</b>	<b>0</b>	<b>- €</b>	<b>0</b>
<b><u>Altres serveis</u></b>									
Serveis de salut								0,00	0
Altres								0,00	0
<b>Subtotal</b>	<b>0</b>	<b>- €</b>	<b>0</b>	<b>- €</b>	<b>0</b>	<b>- €</b>	<b>0</b>	<b>- €</b>	<b>0</b>
<b>TOTAL</b>	<b>0</b>	<b>0,00</b>	<b>0</b>	<b>0,00</b>	<b>0</b>	<b>0,00</b>	<b>0</b>	<b>0,00</b>	<b>0</b>

(A)

(B)

(C)

Cost Seguretat Social

- €

0,00

Total Despeses de personal propi i SS

0,00

TOTAL

0,00

(A) Ha de coincidir amb la despesa de la fitxa del compte de pèrdues i guanys "Sous i Salaris"

(B) Ha de coincidir amb la despesa de la fitxa del compte de pèrdues i guanys Serveis professionals independents "Personal externalitzat"

(C) Ha de coincidir amb la despesa de la fitxa del compte de pèrdues i guanys Serveis professionals independents "Personal de l'entitat gestora imputat a la instal.lació"

Les dades econòmiques de personal es corresponen al compte de resultats de l'exercici de l'any natural de gener a desembre

S'ha de comptabilitzar en aquest full el personal que treballa per la gestió de l'IEM i no desenvolupant activitats que són funcions exclusives del club gestor.



Instal·lació Esportiva Municipal :	Nom Instal·lació Municipal
------------------------------------	----------------------------

## PROMOCIÓ ESPORTIVA

## % SEGONS CONVENI

<input type="checkbox"/>	5% - 15%
<input type="checkbox"/>	10%
<input checked="" type="checkbox"/>	Altres % : no definit

A) Programes d'Accés a les instal·lacions i serveis	Import segons tarifa aprovada	Import real facturat	Diferència
			0,00 €
Beques Campus Olímpia / Casals Esportius			0,00 €
Beques Serveis Socials			0,00 €
			0,00 €
<b>TOTAL</b>	<b>0,00 €</b>	<b>0,00 €</b>	<b>0,00 €</b>

B) Programes de Gestió de Espais	Import segons tarifa aprovada	Import real facturat	Diferència
<b>Entitats Educatives</b>			
			0,00 €
			0,00 €
			0,00 €
			0,00 €
<b>Entitats Discapacitats</b>			
			0,00 €
			0,00 €
			0,00 €
<b>Entitats Atenció Social</b>			
			0,00 €
			0,00 €
			0,00 €
<b>Entitats Esportives</b>			
			0,00 €
			0,00 €
			0,00 €
			0,00 €
			0,00 €
			0,00 €
			0,00 €
			0,00 €
			0,00 €
			0,00 €
			0,00 €
			0,00 €
			0,00 €
			0,00 €
			0,00 €
			0,00 €
			0,00 €
<b>TOTAL</b>	<b>0,00 €</b>	<b>0,00 €</b>	<b>0,00 €</b>

C) Programes de Organització d'activitats	Ingressos de l'activitat	Despeses de l'activitat	Resultat
Campus Olímpia			0,00 €
			0,00 €
			0,00 €
			0,00 €
<b>TOTAL</b>	<b>0,00 €</b>	<b>0,00 €</b>	<b>0,00 €</b>

	Despeses	Menys ingrés	TOTAL PROMOCIÓ
<b>TOTAL PROMOCIÓ ESPORTIVA</b>	<b>0,00 €</b>	<b>0,00 €</b>	<b>0,00 €</b>

	TOTAL INGRESSOS	TOTAL PROMOCIÓ	PERCENTATGE %
<b>PERCENTATGE TOTAL PROMOCIÓ ESPORTIVA 2020</b>	<b>0,00 €</b>	<b>0,00 €</b>	<b>#DIV/0!</b>

Les dades econòmiques es corresponen a l'any natural de gestió

El document original ha estat signat electrònicament per:  
Sr. FRANCISCO JOSE PERA SORIANO, Tècnic, el dia 03/08/2024 a les 06:11, que informa;  
Sr. RICARDO FERNANDEZ ARANDA, Cap de Departament, el dia 06/08/2024 a les 08:52, que informa.



INSTAL·LACIO ESPORTIVA MUNICIPAL	Nom Instal·lació Municipal
----------------------------------	----------------------------

ACTIVITATS DE VACANCES
------------------------

ACTIVITATS EN PERÍODE DE VACANCES	Franja d'edat dels participants					Nombre de participants		Total sessions setmanals	Total hores setmanals	Total usos setmanals	Període	Total usos anuals
	0-11 anys	12-15 anys	16-30 anys	31-64 anys	65 o més	Masculins	Femenins					

Campus Estiu										0		0
										0		0
										0		0
										0		0
										0		0
										0		0
										0		0
										0		0
										0		0
										0		0

Total participants per sexes						0	0					
Total participants						0						
Total sessions setmanals								0				
Total hores setmanals									0			
Total usos setmanals										0		
Total USOS ANUALS												0

**NOTES:**

Fa referència a activitats en període de vacances d'estiu Campus Olímpia o altres. També activitats en període de Nadal.

Franja d'edats dels participants: Marcar el nombre de participants segons la franja d'edat a qui va dirigida l'activitat. Es poden marcar més d'una franja d'edat.

Nombre de participants: indicar el nombre total segons el sexe

Total sessions: comptabilitzar total sessions / 1 setmana / grup

Total sessions activitats de vacances: comptabilitzar 1 sessió / dia

Total hores: calcular el total de hores d'activitat / 1 setmana. Expressat en hores.

Total usos setmanals: es calcula amb el sumatori de les cel·les per sexes

Període en el que es realitza l'activitat (de juny a setembre o desembre-gener): Expressat en nº de setmanes.

INSTAL·LACIO ESPORTIVA MUNICIPAL **Nom Instal·lació Municipal**

Usos dels espais esportius per part de centres educatius (en horari lectiu)

Nom del centre educatiu	Esport	Tipus d'activitat		Nombre de participant per edats					Total sessions setmanals	Total usos setmanals	Període	Total usos ANUALS	
		Educació física	Altres	Educació Infantil 0-3	Educació Infantil 3-5	Primària	Secundària	Batxillerat					
				0	0	0	0	0	0	0		0	
				0	0	0	0	0	0	0		0	
				0	0	0	0	0	0	0		0	
				0	0	0	0	0	0	0		0	
				0	0	0	0	0	0	0		0	
				0	0	0	0	0	0	0		0	
				0	0	0	0	0	0	0		0	
				0	0	0	0	0	0	0		0	
				0	0	0	0	0	0	0		0	
				0	0	0	0	0	0	0		0	
				0	0	0	0	0	0	0		0	
				0	0	0	0	0	0	0		0	
				0	0	0	0	0	0	0		0	
				0	0	0	0	0	0	0		0	
				0	0	0	0	0	0	0		0	
				0	0	0	0	0	0	0		0	
				0	0	0	0	0	0	0		0	
				0	0	0	0	0	0	0		0	
				0	0	0	0	0	0	0		0	
				0	0	0	0	0	0	0		0	
				0	0	0	0	0	0	0		0	
<b>Total participants per edats</b>				0	0	0	0	0	0				
<b>Total participants</b>				0									
<b>Total hores setmanals</b>									0				
<b>Total usos setmanals</b>										0			
<b>Total usos ANUALS</b>												0	

**NOTA:**  
 Omplir amb les dades sobre una setmana tipus del mes novembre de la temporada d'estudi: 3ra. SETMANA DE NOVEMBRE (TEMPORADA 16-17)  
 Tipus d'activitat: marcar amb una creu allà un correspongui  
 Nombre de participants: indicar el nombre de participants d'una setmana tipus del mes de novembre per a les activitats anuals, o una setmana tipus segons sigui les dates de l'activitat.  
 Total hores setmanals: Indicar la quantitat d'hores d'una setmana tipus d'aquella activitat, encara que hi pugui haver variacions segons la setmana o fent la mitjana. Expressat en hores (0.5h/ 0.75h/ 1h / 1.5 h...).  
 Període en el que es realitza l'activitat (de setembre a juny, trimestral, mensual). Expressat en nº de setmanes

Aquest document és una còpia autèntica. L'Ajuntament de Barcelona custodia el document i les signatures originals.





Instal·lació Esportiva Municipal :	Nom Instal·lació Municipal
------------------------------------	----------------------------

**Nombre total d'usuaris REGULARS de la instal·lació**

Nombre d'usuaris d'activitats de vacances	0
Nombre de participants en activitats escolars (en horari lectiu)	0
Nombre de participants d'activitats de clubs o associacions	0
<b>Sumatoris automàtics</b>	<b>0</b>

**Resum dels usos dels usuaris REGULARS**

Nombre d'usuaris d'activitats de vacances	0
Nombre d'usos de participants en d'activitats escolars en horari lectiu	0
Nombre d'usos de participants en activitats de clubs o associacions	0
<b>Sumatoris automàtics</b>	<b>0</b>

**Nombre total d'usos PUNTUALS de la instal·lació****NOTA: Cal omplir aquestes cel·les.**

Nombre d'usuaris equips contraris	0
Nombre d'esportistes d'actes o jornades esportives especials	0
Nombre d'assistents de PÚBLIC als partits o actes esportius	0
Nombre d'assistents a actes no esportius	0
	<b>0</b>

**Nombre total d'usuaris no abonats**

Nombre d'usuaris regulars i ocasionals	0
--	---

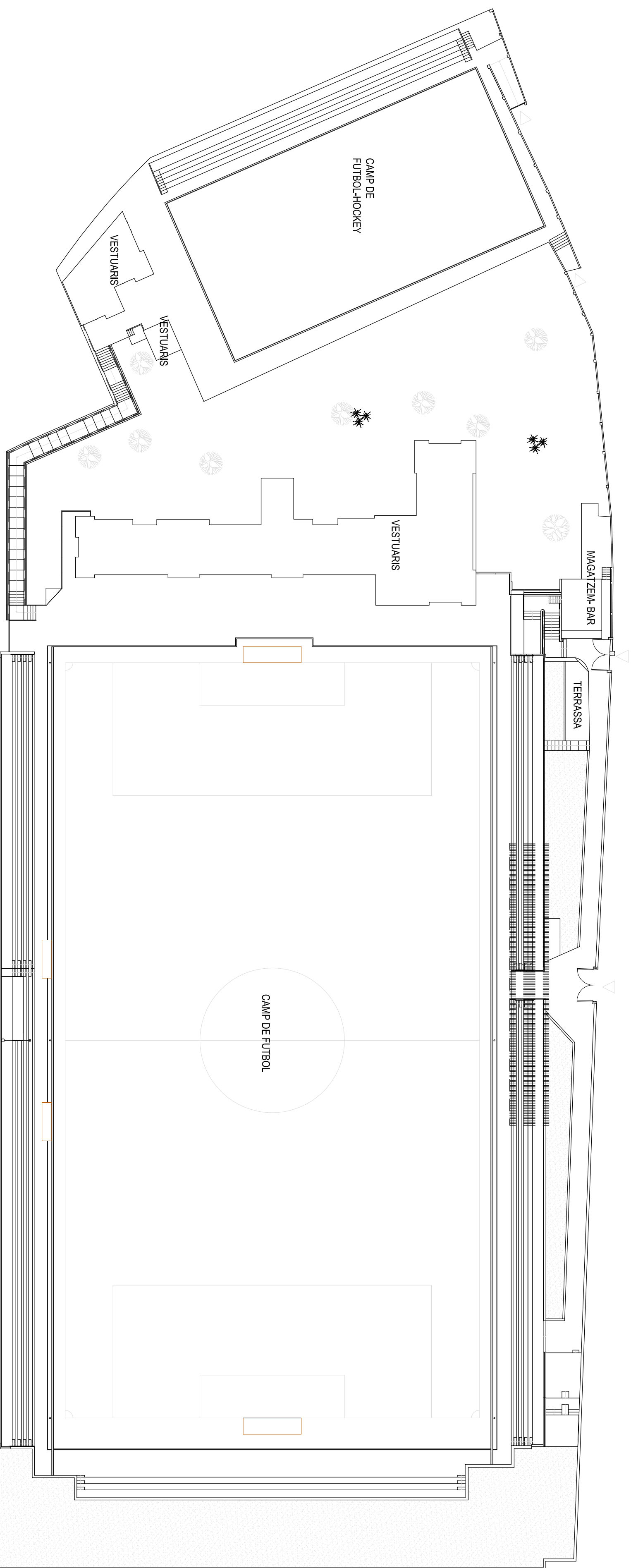

PLANTA E: 1/1400

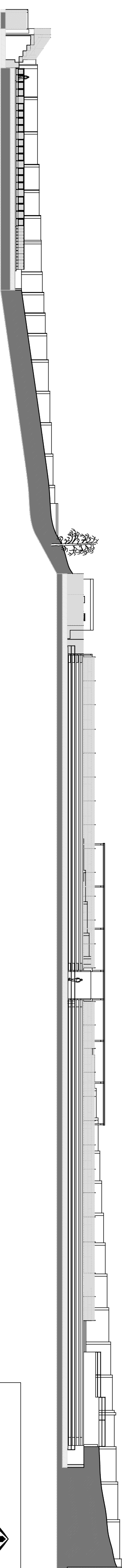

SECCIÓ LONGITUDINAL A-A' E: 1/1400

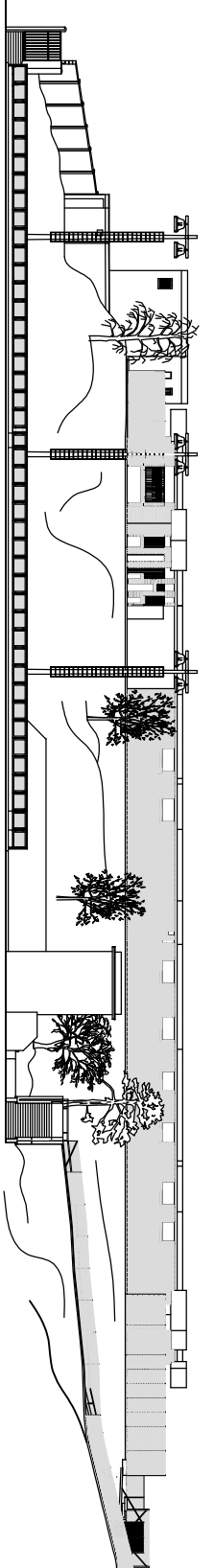

SECCIÓ TRANSVERSAL B-B' E: 1/1400

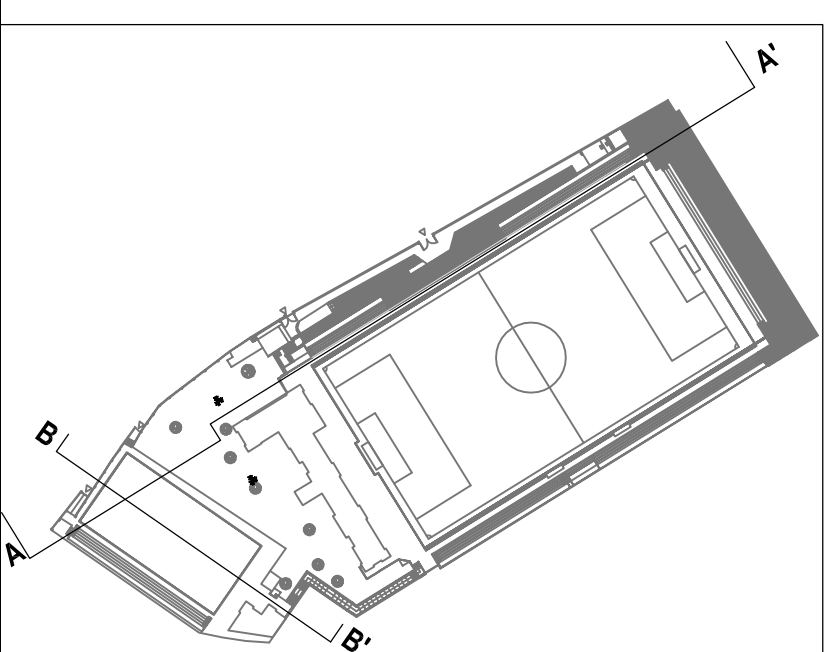

QUADRE DE SUPERFÍCIES CONSTRUIDES	
SUPERFÍCIE TOTAL SOLAR	13.735,73 m <sup>2</sup>
CAMP DE FUTBOL GRAN	5.935,60 m <sup>2</sup>
GRADERIA	1.599,09 m <sup>2</sup>
ESPÀI EXTERN	2.075,36 m <sup>2</sup>
MODUL ENTRADA	99,77 m <sup>2</sup>
VESTUARI	424,01 m <sup>2</sup>
CAMP HOCKEY-FUTBOL SALA	970,05 m <sup>2</sup>
GRADERIA	237,15 m <sup>2</sup>
ESPÀI EXTERN	2.320,57 m <sup>2</sup>
VESTUARI	69,38 m <sup>2</sup>
TORRETA	14,55 m <sup>2</sup>

**Ajuntament de Barcelona**

DISTRICTE DE NOU BARRIS

ESTAT ACTUAL  
CLUB ESPORTIU LA GUINEUETA

LA PROSPERITAT

BARCELONA NOVEMBRE 2011

DELINEANT SONSOLES PUNTOS PÉREZ

PLANOI PLANTA I SECCIONS

01

ESCALA E: 1/1400

ARXIU PLOT Nou barris.ctb

ARXIU DIBUIX CD GUINEUETA.dwg

Aquest document és una còpia autèntica. L'Ajuntament de Barcelona custodia el document i les signatures originals.

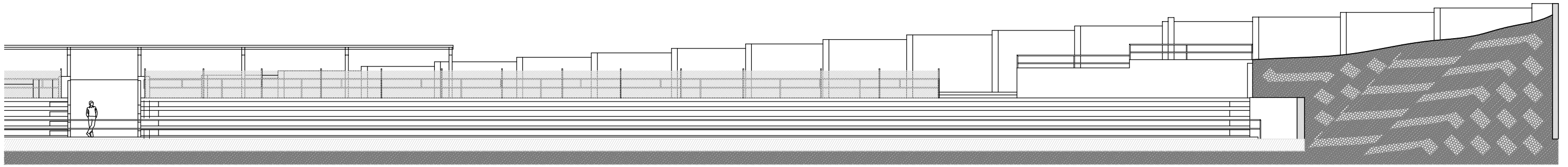

DETALL 1 E: 1/200

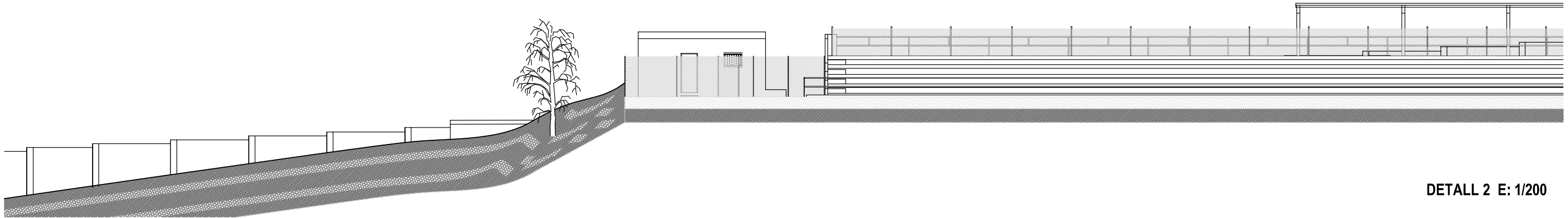

DETALL 2 E: 1/200

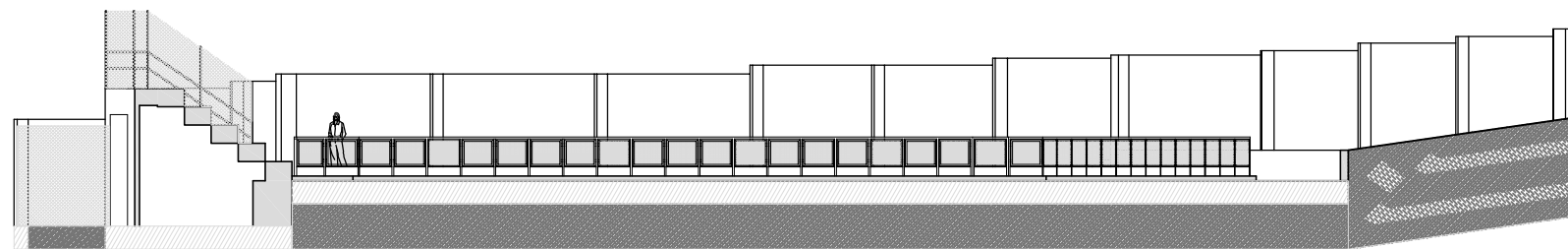

DETALL 3 E: 1/200

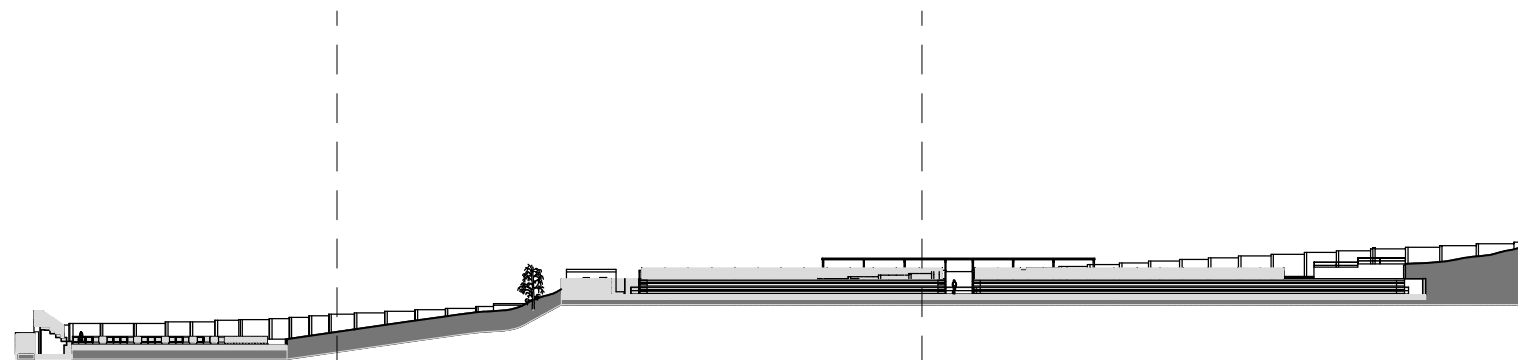

SECCIÓ A-A' E: 1/1000

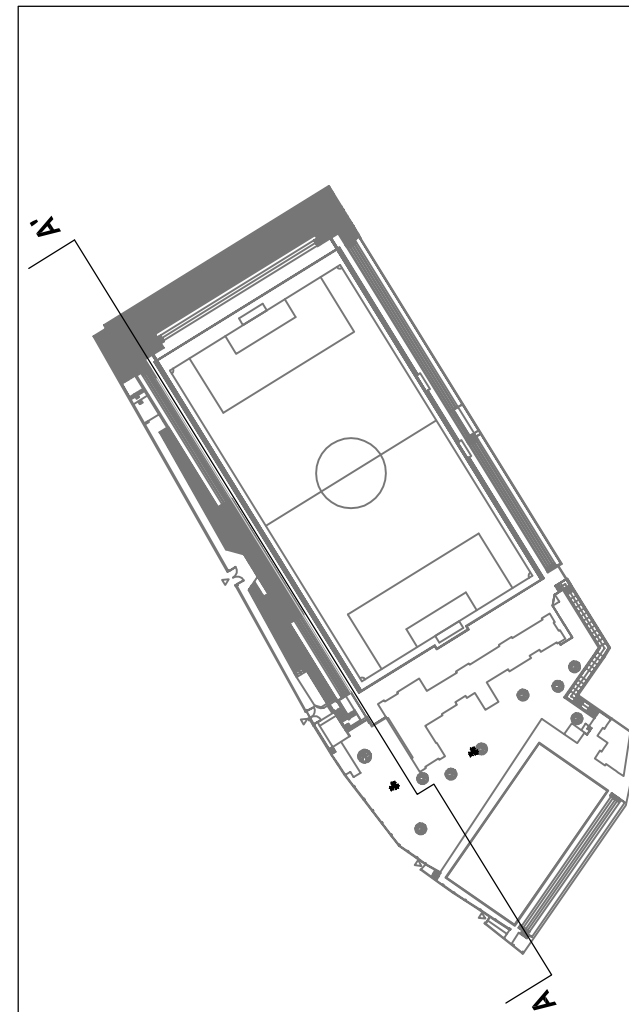

Ajuntament  de Barcelona

DISTRICTE DE NOU BARRIS

ESTAT ACTUAL

CLUB ESPORTIU LA GUINEUETA

LA PROSPERITAT

BARCELONA

NOVEMBRE 2011

DELINEANT

SONSOLES PUNTOS PÉREZ

PLANOL

SECCIÓ LONGITUDINAL

02

ESCALA

E: 1/200

ARXIU PLOT

Nou barris.ctb

ARXIU DIBUIX

CE GUINEUETA.dwg

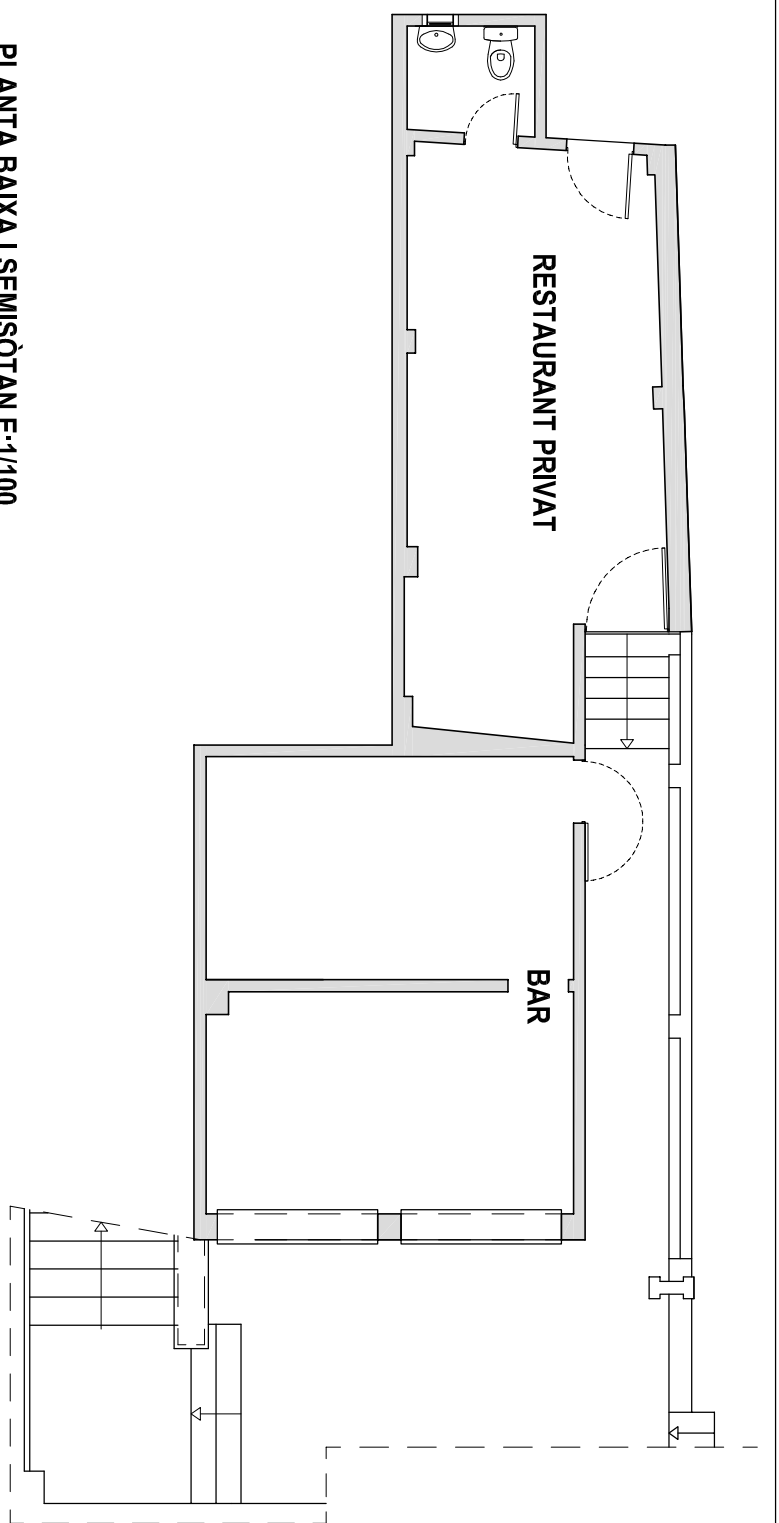

PLANTA BAIXA I SEMISÒTAN E:1/100

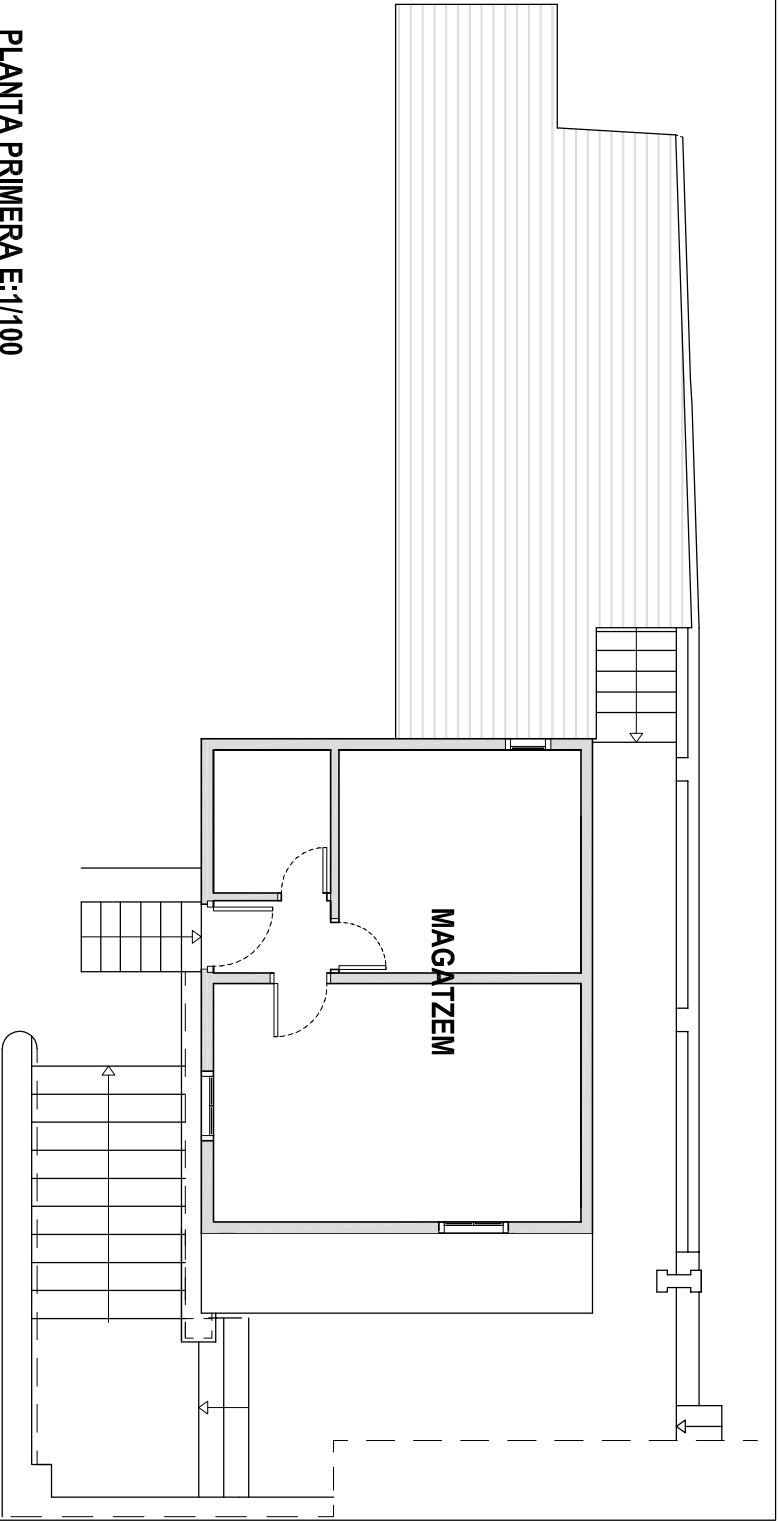

PLANTA PRIMERA E:1/100

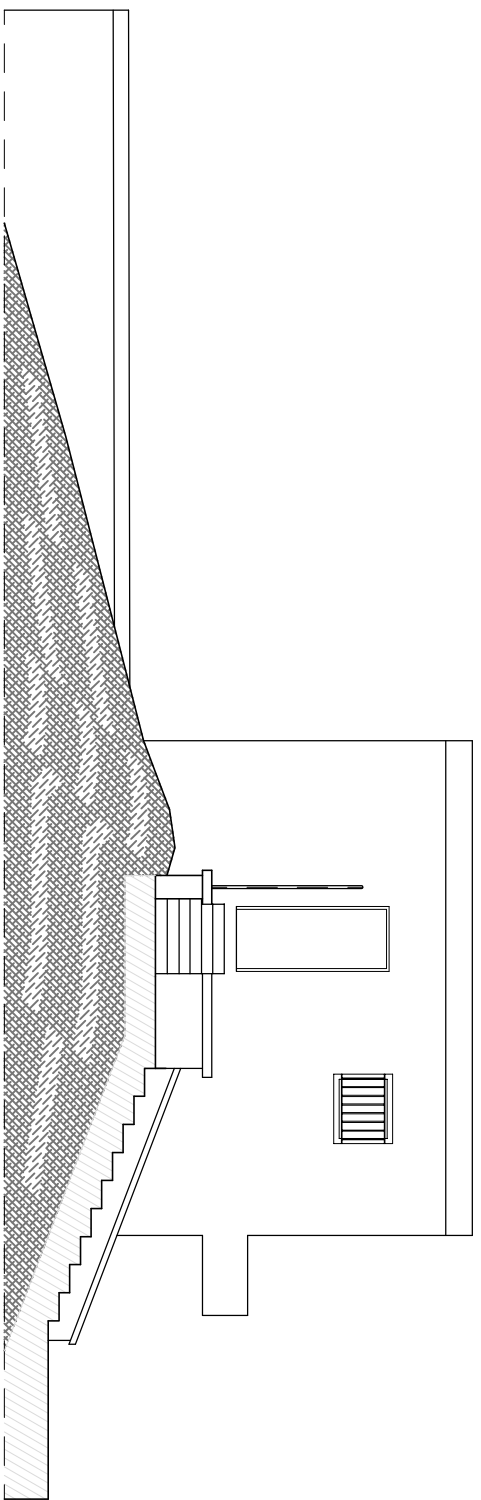

FAÇANA LATERAL E:1/100

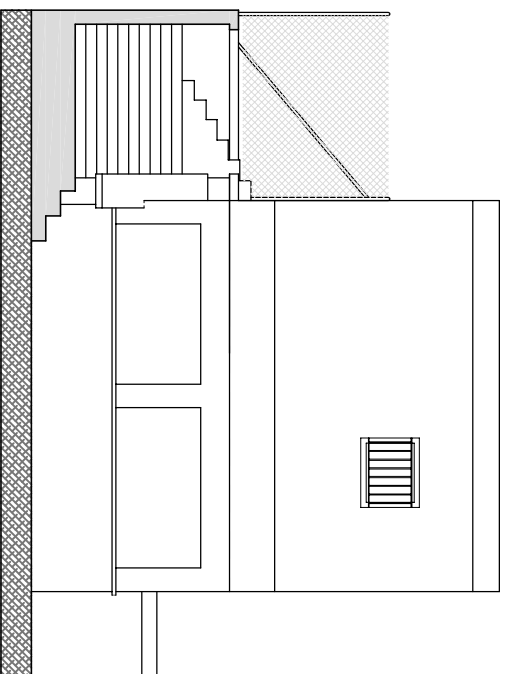

FAÇANA FRONTAL E:1/100

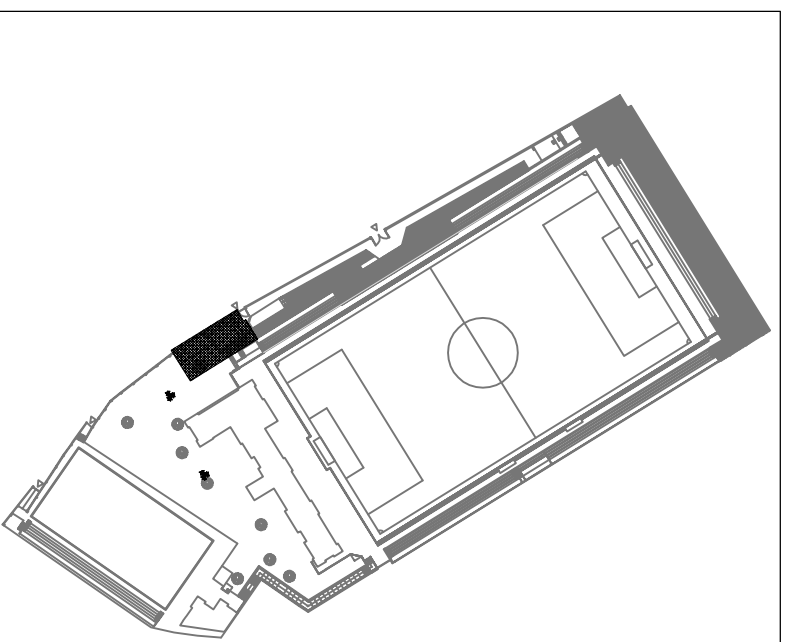

QUADRE DE SUPERFÍCIES CONSTRUÏDES	
PLANTA SEMISÒTAN	32,26 m <sup>2</sup>
PLANTA BAIXA	33,70 m <sup>2</sup>
PLANTA PRIMERA	33,81 m <sup>2</sup>
SUP CONSTRUÏDA TOTAL MÒDUL	99,77 m <sup>2</sup>

QUADRE DE SUPERFÍCIES ÚTILS	
MENJADOR COBERT	24,33 m <sup>2</sup>
ASEO	2,4 m <sup>2</sup>
BAR	28,66 m <sup>2</sup>
MAGATZEM	29,36 m <sup>2</sup>

Ajuntament  de Barcelona  
DISTRICTE DE NOU BARRIS

ESTAT ACTUAL  
CLUB ESPORTIU LA GUINEUETA

LA PROSPERITAT

BARCELONA NOVEMBRE 2011

DELINEANT SONSOLES PUNTOS PÉREZ

PLANOL BAR I MAGATZEM

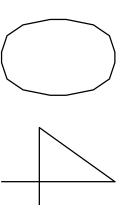

ESCALA E: 1/100

ARXIU PLOT Nou barris.ctb

ARXIU DIBUIX CE GUINEUETA.dwg



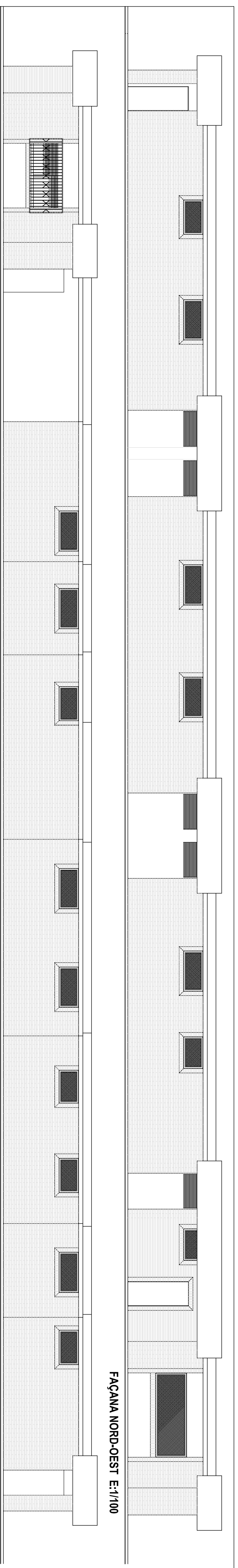

FAÇANA NORD-OEST E:1/100

FAÇANA SUD-EST E:1/100

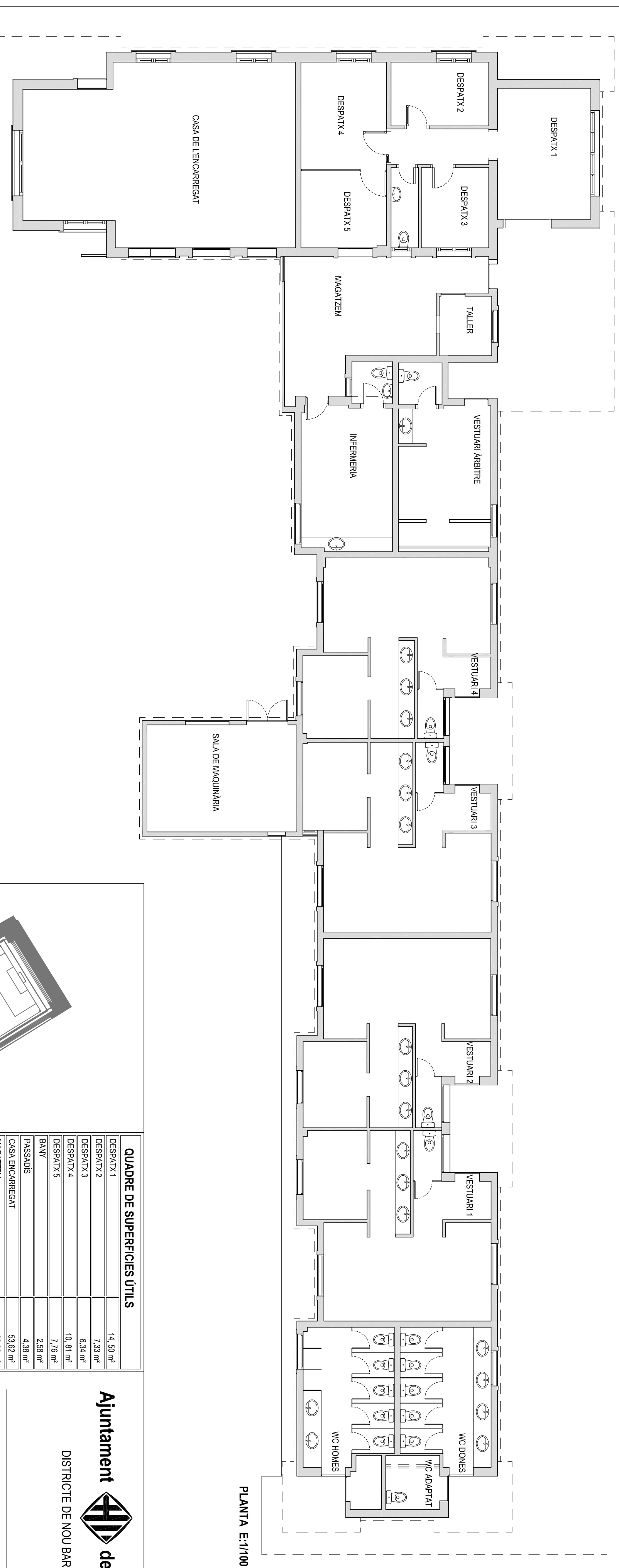

PLANTA E:1/100

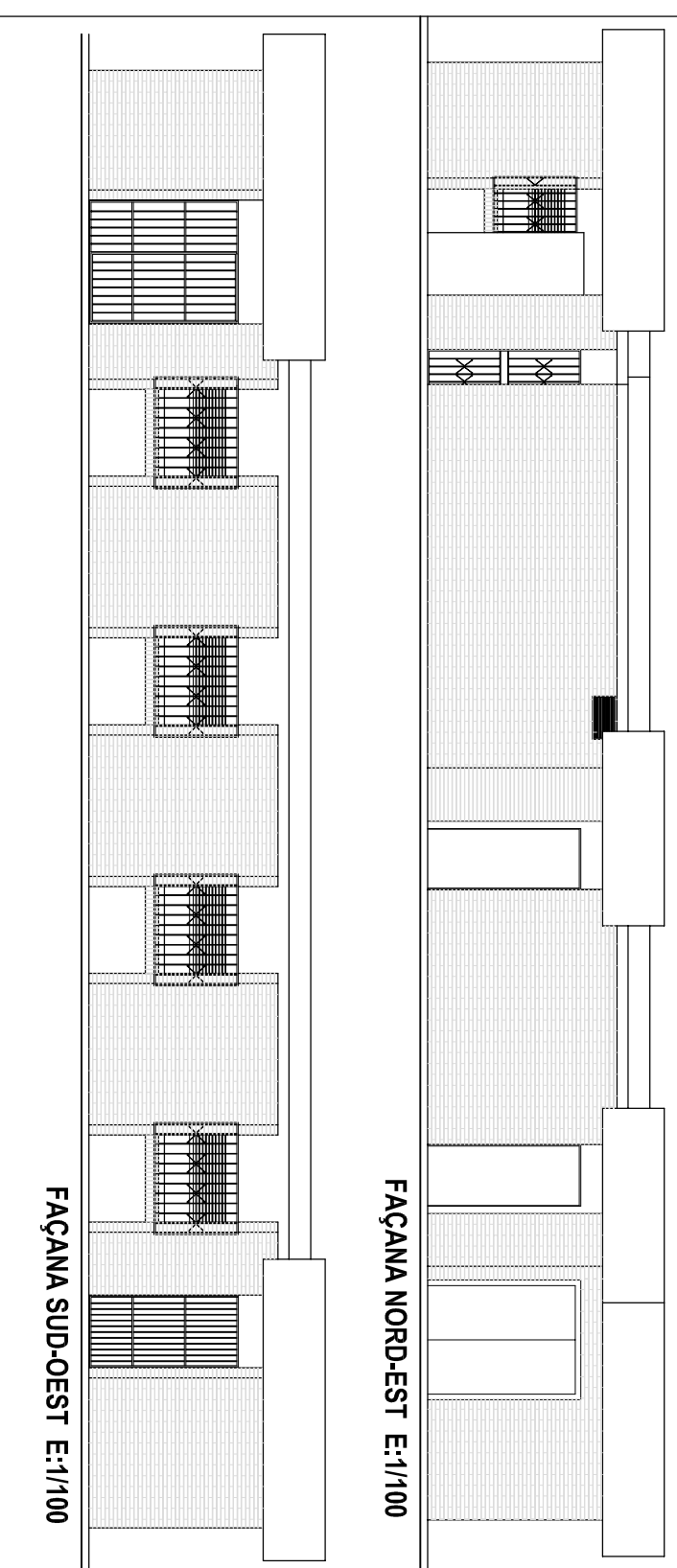

FAÇANA NORD-EST E:1/100

FAÇANA SUD-OEST E:1/100

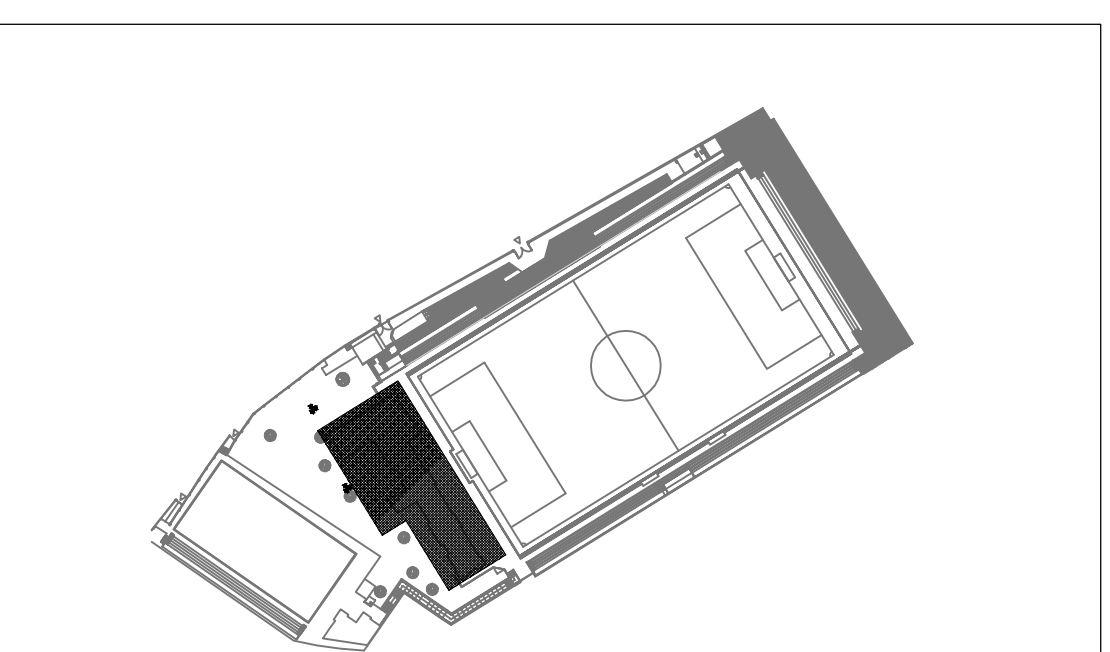

QUADRE DE SUPERFÍCIES ÚTILS	
DESPATX 1	14,50 m²
DESPATX 2	7,33 m²
DESPATX 3	6,34 m²
DESPATX 4	10,81 m²
DESPATX 5	7,76 m²
BANY	2,58 m²
PASSADIS	4,38 m²
CASA ENCARREGAT	53,62 m²
MAGATZEM	22,92 m²
INFERMERIA	15,42 m²
BANY INFERMERIA	2,00 m²
TALLER	3,67 m²
VESTUARI ARBITRE	15,34 m²
BANY VESTUARI ARBITRE	2,14 m²
VESTUARI 4	32,13 m²
BANY VESTUARI 4	1,50 m²
VESTUARI 3	33,91 m²
BANY VESTUARI 3	1,64 m²
VESTUARI 2	33,63 m²
BANY VESTUARI 2	1,57 m²
VESTUARI 1	33,96 m²
BANY VESTUARI 1	1,68 m²
WC DONES	14,50 m²
WC ADAPTAT	3,64 m²
WC HOMES	14,49 m²
SALA DE MAQUINARIA	18,73 m²
SALA INSTAL·LACIONS	1,96 m²

**Ajuntament de Barcelona**  
DISTRICTE DE NOU BARRIS

ESTAT ACTUAL  
CLUB ESPORTIU LA GUINEUETA

LA PROSPERITAT

BARCELONA NOVEMBRE 2011

DELINEANT SONSOLES PUNTOS PÉREZ

PLANOI VESTUARI 1R CAMP

05

ESCALA E: 1/100

ARXIU PLOT Nou barris.ctb

ARXIU DIBUIX CE GUINEUETA.dwg

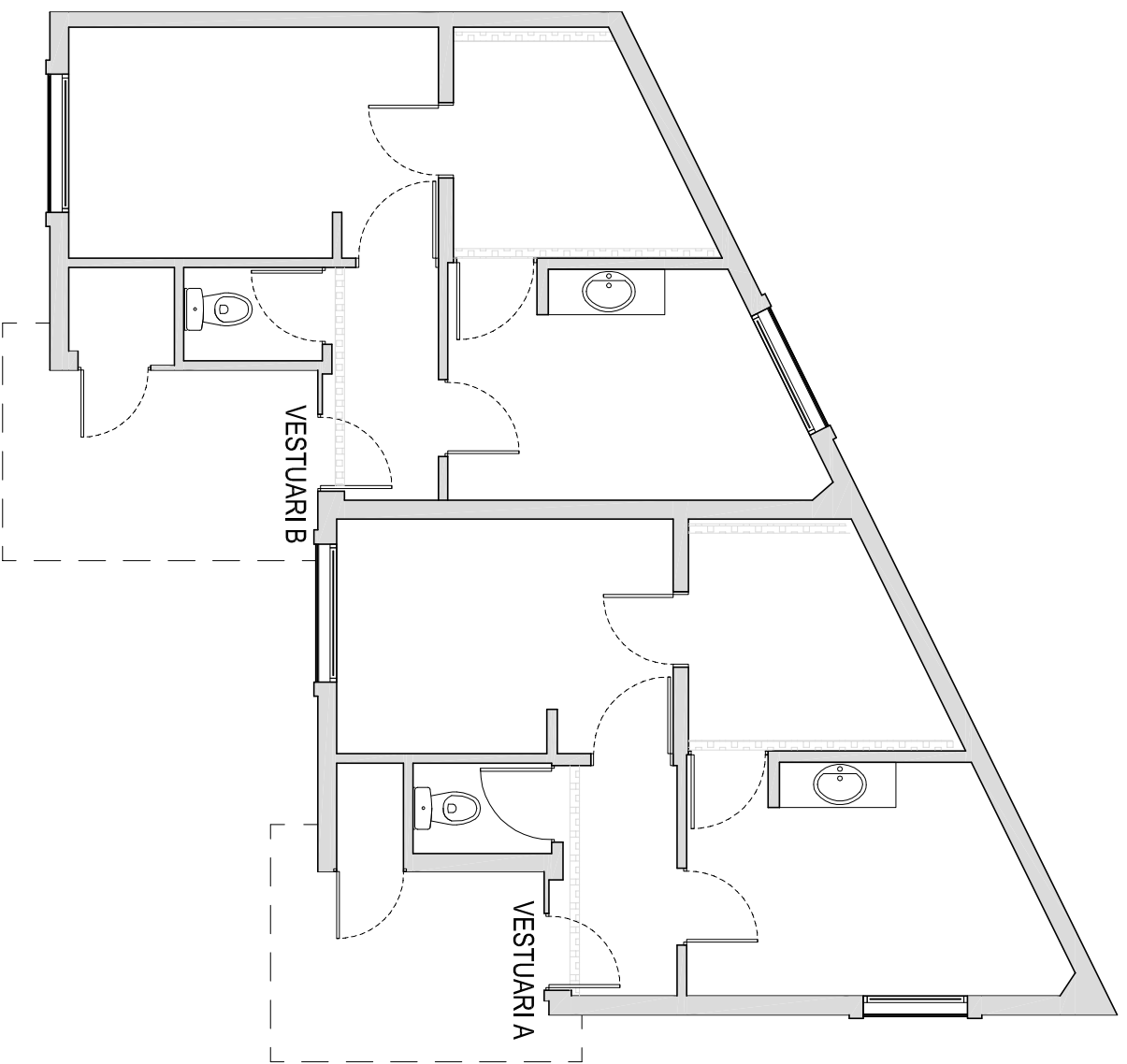

PLANTA E:1/75

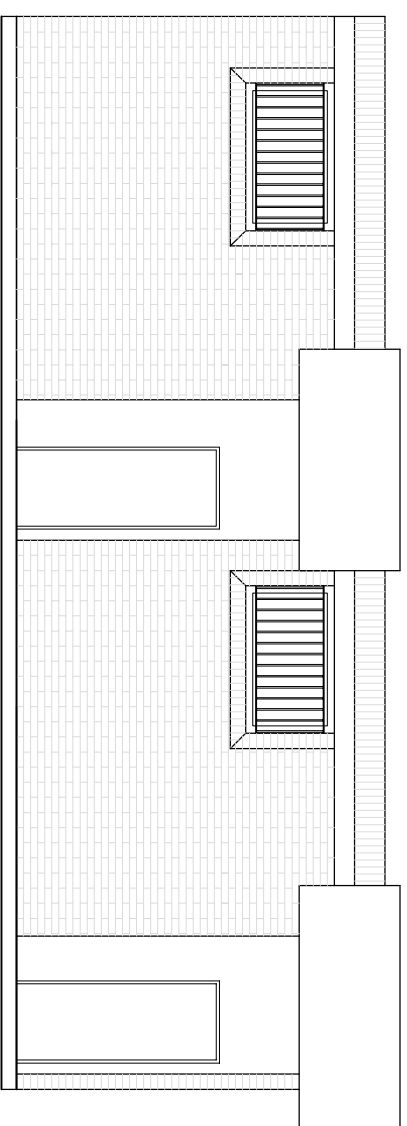

FAÇANA PPAL E:1/75

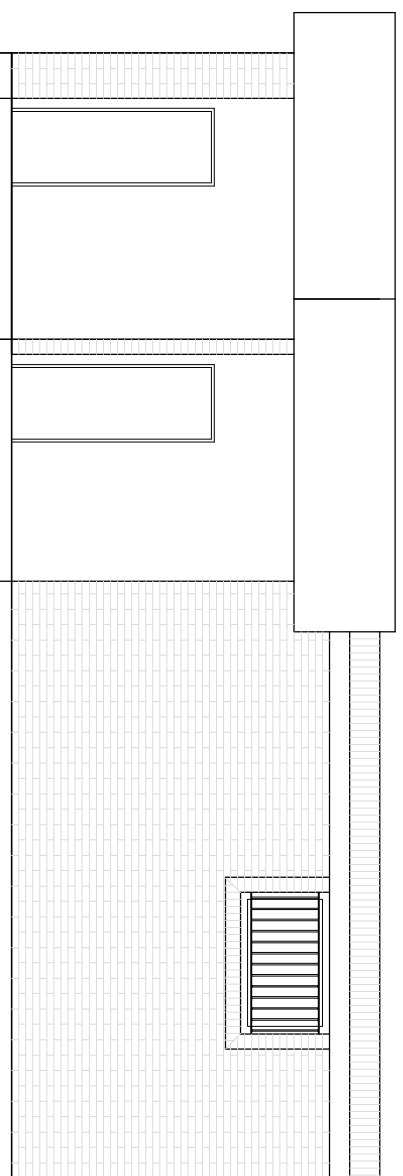

FAÇANA LATERAL E:1/75

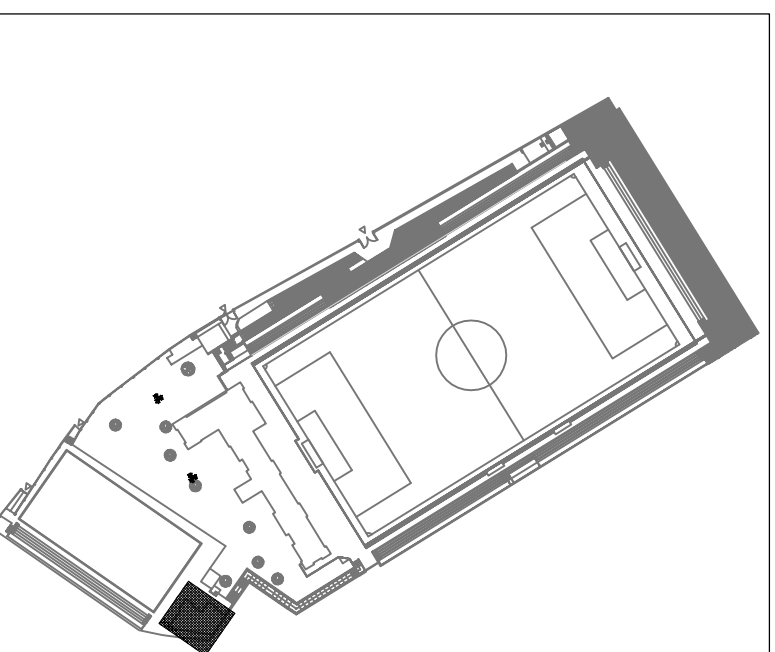

QUADRE DE SUPERFÍCIES ÚTILS	
<b>VESTUARI A</b>	
ENTRADA	3,20 m <sup>2</sup>
SALA 1	8,98 m <sup>2</sup>
SALA 2	8,83 m <sup>2</sup>
DUTXES	5,74 m <sup>2</sup>
BANY	1,41 m <sup>2</sup>
INSTAL·LACIONS	0,82 m <sup>2</sup>
<b>VESTUARI B</b>	
ENTRADA	2,98 m <sup>2</sup>
SALA 1	8,73 m <sup>2</sup>
SALA 2	9,56 m <sup>2</sup>
DUTXES	5,50 m <sup>2</sup>
BANY	1,46 m <sup>2</sup>
INSTAL·LACIONS	1,17 m <sup>2</sup>

Ajuntament  de Barcelona  
DISTRICTE DE NOU BARRIS

ESTAT ACTUAL  
CLUB ESPORTIU LA GUINEUETA

LA PROSPERITAT

BARCELONA NOVEMBRE 2011

DELINEANT SONSOLES PUNTOS PÉREZ

PLANOL VESTUARI 2N CAMP

06

ESCALA E: 1/75

ARXIU PLOT Nou barris.ctb

ARXIU DIBUIX CE GUINEUETA.dwg

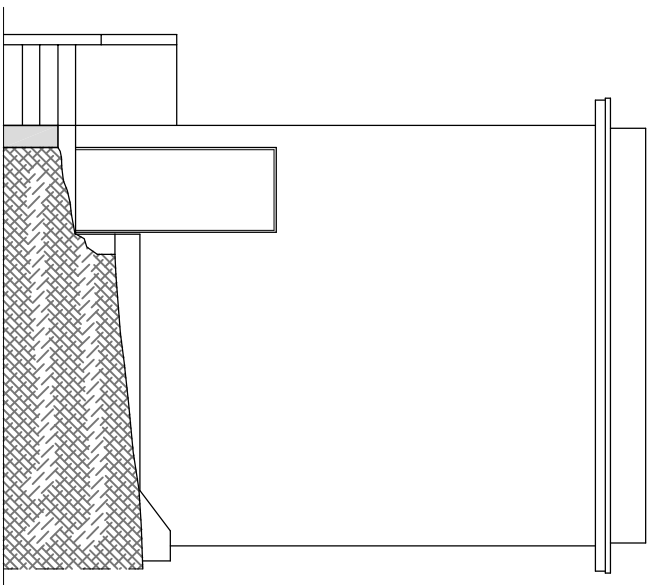

FAÇANA NORD-EST E:1/75

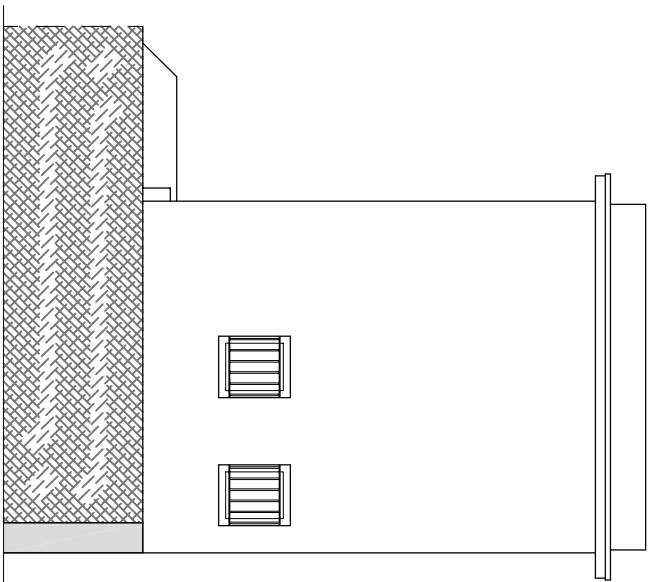

FAÇANA NORD-OESET E:1/75

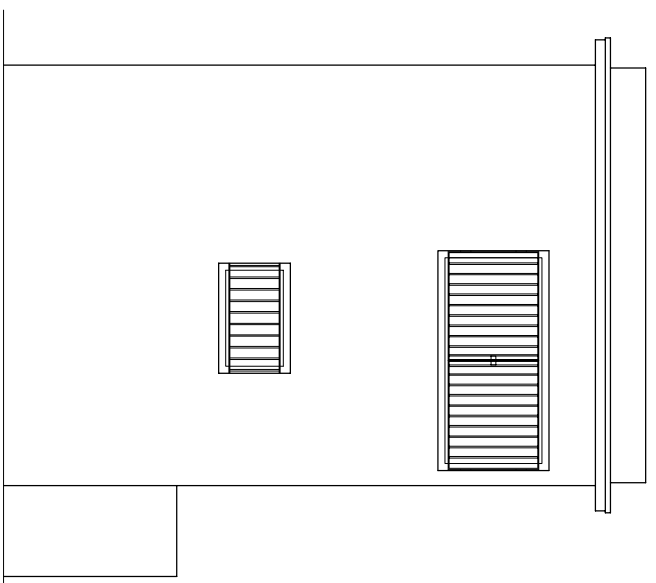

FAÇANA SUD-OEST E:1/75

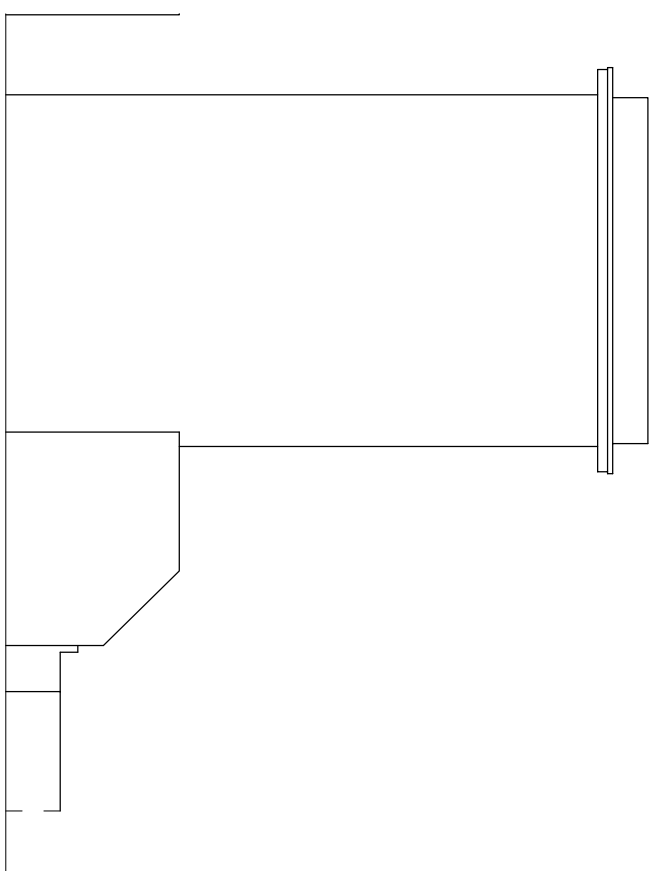

FAÇANA SUD-EST E:1/75

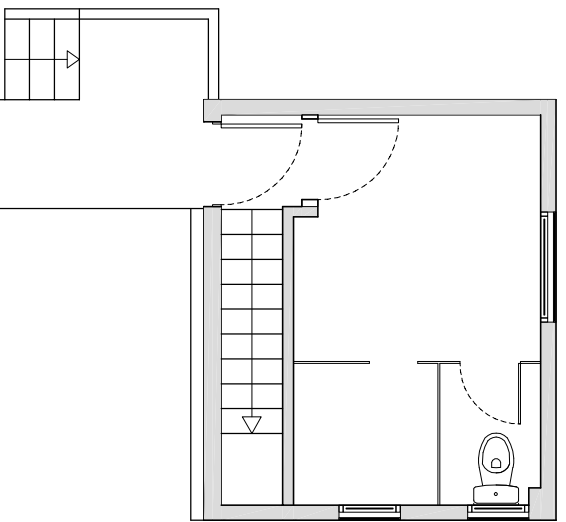

PLANTA BAIXA E:1/75

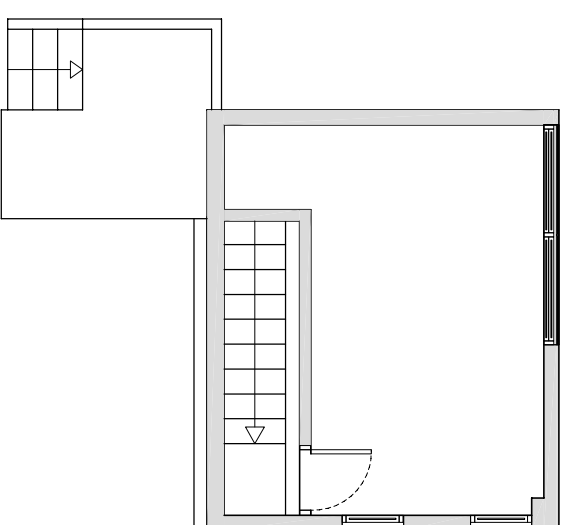

PLANTA PRIMERA E:1/75

QUADRE DE SUPERFÍCIES ÚTILS	
VESTUARI	5,75 m <sup>2</sup>
DUTXA	2,01 m <sup>2</sup>
BANY	1,38 m <sup>2</sup>
MAGATZEM	9,64 m <sup>2</sup>
ACCÉS	2,53 m <sup>2</sup>

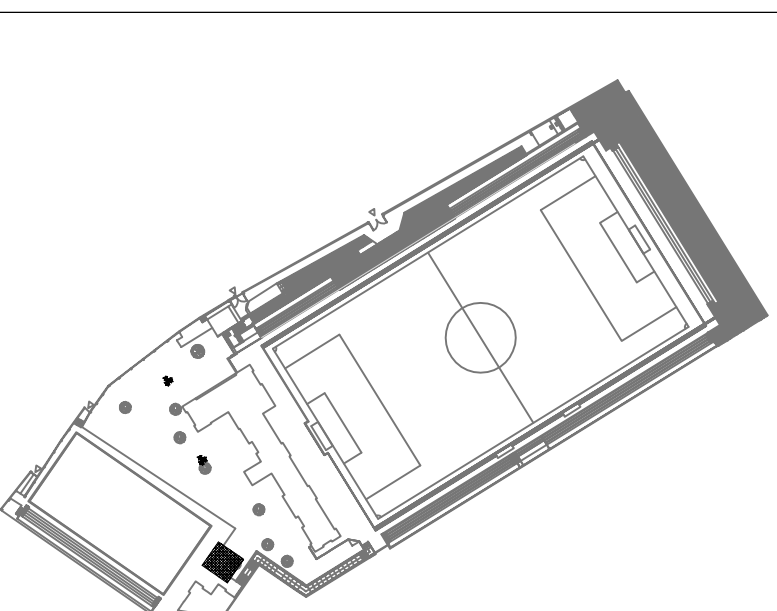

**Ajuntament**  **de Barcelona**  
DISTRICTE DE NOU BARRIS

ESTAT ACTUAL  
**CLUB ESPORTIU LA GUINEUETA**

LA PROSPERITAT

BARCELONA NOVEMBRE 2011

DELINEANT SONSOLES PUNTOS PÉREZ

PLANOL VESTUARI-TORRETA 2N CAMP

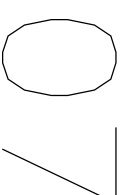

ESCALA E: 1/75

ARXIU PLOT Nou barris.ctb

ARXIU DIBUIX CE GUINEUETA.dwg

## **INVENTARI CEM GUINEUETA**

### **CAMP FUTBOL**

- 7 TAULES OFICINA
- 6 ARMARIS MITJANS
- 6 ARMARIS BAIXOS
- 11 CADIRES OFICINA
- 7 SILLONS OFICINA
- 2 CAMILLA FARMACIOLA
- 1 MOBLE FARMACIOLA
- 6 PORTERIES FUTBOL SET (FIXES)
- 2 PORTERIES FUTBOL ONZE (FIXES)

### **PISTA POLIESPORTIVA**

- 2 TAULES OFICINA RODONES
- 4 ARMARIS ALTS
- 1 ARMARIS BAIXOS
- 12 CADIRES OFICINA
- 1 SILLONS OFICINA
- 1 CAMILLA FARMACIOLA
- 3 PENJADORS OFICINA
- 20 BANQUETES LLARGUES
- 2 BANQUETES CURTES
- 4 PORTERIES FUTBOL SALA

Barcelona, 16/07/24

## Instal.lació Esportiva Municipal :

CEM GUINEUETA

DESPESES		2.025	2.026	2.027
		ANY 1	ANY 2	ANY 3
60	APROVISIONAMENTS	6.776,86	6.946,28	7.119,94
600 (680-690)	COMPRES DE MAT. ESPORTIU	0,00		0,00
602 (682-692)	COMPRES ALTRES APROVISIONAMENTS	6.776,86	6.946,28	7.119,94
693 (793)	DETERIORAMENT	0,00		0,00
61	VARIACIO D'EXISTÈNCIES	0,00	0,00	0,00
62	SERVEIS EXTERIORS	26.254,17	26.910,53	27.583,29
621	ARRENDAMENTS I CÀNON	2.713,22	2.781,05	2.850,58
621.0	Cànon municipal (Dte)	800,00	820,00	840,50
621.1	Arrendaments	1.913,22	1.961,05	2.010,08
622	REPARACIONS I CONSERVACIÓ	12.214,30	12.519,65	12.832,65
(622.0-622.2)	Producte manteniment	2.634,55	2.700,41	2.767,92
622.2	Reposició i grans reparacions	3.413,22	3.498,55	3.586,02
622.3	Productes de neteges instal.lació	3.016,53	3.091,94	3.169,24
622.4	Servei de vigilància	3.150,00	3.228,75	3.309,47
623	SERVEIS PROFESSIONALS INDEPENDENTS	2.851,24	2.922,52	2.995,58
625	PRIMES D'ASSEGURANÇA	1.500,00	1.537,50	1.575,94
626	SERVEIS BANCARIS	625,00	640,63	656,64
627	PUBLICITAT I PROPAGANDA	950,41	974,17	998,53
628	SUBMINISTRAMENTS	400,00	410,00	420,25
628.0	Aigua	0,00	0,00	0,00
628.1	Gas	0,00	0,00	0,00
628.2	Electricitat	0,00	0,00	0,00
628.3	Telèfon	400,00	410,00	420,25
628.4	Productes químics	0,00	0,00	0,00
628.5	Combustibles	0,00	0,00	0,00
628.6	Altres subministraments	0,00	0,00	0,00
629	ALTRES SERVEIS	5.000,00	5.125,00	5.253,13
63	TRIBUTS	5.135,90	5.264,30	5.395,90
64	DESPESES DE PERSONAL	101.694,60	104.236,96	106.842,89
640	SOUS I SALARIS	75.296,60	77.179,02	79.108,49
641.1	Direcció i Administració	20.321,05	20.829,08	21.349,80
641.2	Personal esportiu	0,00	0,00	0,00
641.3	Neteja i manteniment	50.475,55	51.737,44	53.030,88
641	IMDEMNITZACIONS	4.500,00	4.612,50	4.727,81
642	SEGURETAT SOCIAL	23.816,66	24.412,07	25.022,37
649	ALTRES DESPESES SOCIALS	2.581,34	2.645,87	2.712,02
65	ALTRES DESPESES DE GESTIÓ	23.178,99	23.810,12	26.523,14
658	RETRIBUCIO DE LA GESTIÓ	23.178,99	23.810,12	26.523,14
659	ALTRES DESPESES DE GESTIÓ			
66	DESPESES FINANCERES	0,00	0,00	0,00
666,667,673,675 696,697,698,699	DETERIORAMENT I PÈRDUES ACTIUS NO CORRENTS	0,00	0,00	0,00
68	DOTACIONS PER AMORTITZACIÓ	2.066,12	2.066,12	0,00
683	AMORTITZACIÓ PER COMPENSACIÓ	2.066,12	2.066,12	0,00
680,681,682	RESTA DOTACIÓ D'AMORTITZACIÓ	0,00	0,00	0,00
<b>A) TOTAL DESPESES GESTIÓ CEM</b>		<b>165.106,64</b>	<b>169.234,30</b>	<b>173.465,16</b>

Pomoció esportiva

increment

## Instal.lació Esportiva Municipal :

INGRESSOS		ANY 1	ANY 2	ANY 3
		70	INGRESSOS SERVEIS	131.385,44
700	VENDES MATERIAL ESPORTIU	0,00	0,00	0,00
705	PRESTACIO DE SERVEIS REALITZACIO ACTIVITAT ESPORTIVA	131.385,44	134.670,07	138.036,82
705.0	Abonaments	0,00	0,00	0,00
705.2	Lloguer d'espais esportius	129.964,43	133.213,54	136.543,87
	Entitat gestora	60.199,99	61.704,99	63.247,61
	altres entitats esportives	21.334,58	21.867,94	22.414,64
	empreses i altres	48.429,86	49.640,61	50.881,62
705.3	Organització de cursos	0,00	0,00	0,00
705.5	Enllumenat	0,00	0,00	0,00
705.1	Lloguers puntuals	1.421,01	1.456,54	1.492,95
705.6	Campus d'estiu			
74	INGRESSOS PER TRANSFERÈNCIES CORRENTS	0,00	0,00	0,00
740	Transferència per cobrir subministraments	0,00	0,00	0,00
741	Altres subvencions (no inclou dèficits explotació)	0,00	0,00	0,00
75	ALTRES INGRESSOS GESTIÓ	33.721,20	34.564,23	35.428,34
752	ING. PER ARRENDAMENTS ALTRES ESPAIS	33.721,20	34.564,23	35.428,34
	bar	23.746,20	24.339,86	24.948,35

El document original ha estat signat electrònicament per:

Sr. FRANCISCO JOSE PERA SORIANO, Tècnic, el dia 03/08/2024 a les 06:11, que informa;  
Sr. RICARDO FERNANDEZ ARANDA, Cap de Departament, el dia 06/08/2024 a les 08:52, que informa.

	publicitat	9.975,00	10.224,38	10.479,98
759	ING. PER ARRENDAMENTS ACTIVITATS NO ESPORTIVES	0,00	0,00	0,00
<b>76</b>	<b>INGRESSOS FINANCERS</b>	<b>0,00</b>	<b>0,00</b>	<b>0,00</b>
762	INTERESSOS DE CRÈDIT	0,00	0,00	0,00
769	ALTRES INGRESSOS FINANCERS	0,00	0,00	0,00
<b>B) TOTAL INGRESSOS GESTIÓ CEM</b>		<b>165.106,64</b>	<b>169.234,30</b>	<b>173.465,16</b>

<b>B) - A)</b>	<b>RESULTAT DE LA GESTIÓ DEL CEM</b>	<b>0,00</b>	<b>0,00</b>	<b>0,00</b>
<b>65</b>	<b>APORTACIÓ MUNICIPAL PER MANTENIMENT</b>	<b>0,00</b>	<b>0,00</b>	<b>0,00</b>
<b>74</b>	<b>SUBVENCIONS REBUDES PER COBRIR DÉFICITS D'EXPLOTACIÓ</b>	<b>0,00</b>	<b>0,00</b>	<b>0,00</b>
<b>RESULTAT DE L'EXERCICI</b>		<b>0,00</b>	<b>0,00</b>	<b>0,00</b>

	2025		2026	2027
	ANY 1	ANY 2	ANY 3	
<b>TOTAL INGRESSOS</b>	173.796,46 €	178.141,37 €	182.594,90 €	
<b>TOTAL INGRESSOS</b>	165.106,64 €	169.234,30 €	173.465,16 €	
<b>DESPESES</b>	139.861,53 €	143.358,07 €	146.942,02 €	
APROVISIONAMENTS	6.776,86 €	6.946,28 €	7.119,94 €	
VARIACIO D'EXISTÈNCIES	- €	- €	- €	
SERVEIS EXTERIORS	26.254,17 €	26.910,53 €	27.583,29 €	
TRIBUTS	5.135,90 €	5.264,30 €	5.395,90 €	
DESPESES DE PERSONAL	101.694,60 €	104.236,96 €	106.842,89 €	
ALTRES DESPESES DE GESTIÓ	- €	- €	- €	
<b>RESULTAT OPERATIU</b>	25.245,10 €	25.876,23 €	26.523,14 €	
DESPESES FINANCERES	- €	- €	- €	
DOTACIONS PER AMORTITZACIÓ	2.066,12 €	2.066,12 €		
<b>RESULTAT ABANS D'IMPOSTOS</b>	23.178,99 €	23.810,12 €	26.523,14 €	
<b>IMPOST DE SOCIETATS (25%)</b>	5.794,75 €	5.952,53 €	6.630,78 €	
<b>RESULTAT DE L'EXERCICIC</b>	17.384,24 €	17.857,59 €	19.892,35 €	
	10%	10%	11%	

Aquest document és una còpia autèntica. L'Ajuntament de Barcelona custodia el document i les signatures originals.

**ANUNCI****AJUNTAMENT DE BARCELONA**

La Comissió de Govern municipal, en data 21 de desembre de 2023, ha adoptat el següent acord:

**APROVAR** els preus públics per a l'any 2024 i successius pels serveis dels equipaments dels districtes i les instal·lacions esportives municipals, d'acord amb la documentació que consta a l'expedient.

**PUBLICAR** aquest acord i el text íntegre dels preus públics al Butlletí Oficial de la Província de Barcelona i a la Gasetta Municipal.

Contra l'esmentat acord els interessats podran interposar directament recurs contenciós administratiu, en el termini de dos mesos comptadors des del dia següent al de la publicació del present anunci al Butlletí Oficial de la Província de Barcelona

Barcelona, 21 de desembre de 2023

EL SECRETARI GENERAL, Jordi Cases i Pallarès

**PREUS PÚBLICS PER A L'ANY 2024 I SUCCESSIUS PELS SERVEIS DELS EQUIPAMENTS DELS DISTRICTES I LES INSTAL·LACIONS ESPORTIVES MUNICIPALS**

1. PREUS PÚBLICS PELS EQUIPAMENTS DE DISTRICTE I INSTAL·LACIONS ESPORTIVES PER L'ANY 2024 I SUCCESSIUS .....	2
1.1. PREUS PÚBLICS PELS SERVEIS PRESTATS ALS CENTRES CÍVICS .....	2
1.2. PREUS PÚBLICS PELS SERVEIS PRESTATS A LA RESTA D'EQUIPAMENTS SOCIOCULTURALS DE DISTRICTES .....	73
1.3. PREUS PÚBLICS PELS SERVEIS PRESTATS A LES INSTAL·LACIONS ESPORTIVES MUNICIPALS .....	133
1.4. PREU PÚBLIC RELATIU AL PROGRAMA ESPORT INCLOU: SERVEI DE MONITORATGE DE SUPORT EN ALTRES ESPAIS ESPORTIUS DE LA CIUTAT .....	285
1.5. PREU PÚBLIC RELATIU AL SERVEI ESPORTIU DEL PROGRAMA "JA NEDO" EN INSTAL·LACIONS ESPORTIVES NO MUNICIPALS .....	285



## 1. PREUS PÚBLICS PELS EQUIPAMENTS DE DISTRICTE I INSTAL·LACIONS ESPORTIVES PER L'ANY 2024 I SUCCESSIUS

### 1.1. PREUS PÚBLICS PELS SERVEIS PRESTATS ALS CENTRES CÍVICS

#### TARIFES PER A LES ACTIVITATS DE DIFUSIÓ CULTURAL APLICABLES AL CONJUNT DELS CENTRES CÍVICS DE LA XARXA DE CENTRES CÍVICS DE BARCELONA

Aquestes tarifes es podran aplicar a tots els equipaments de centres cívics de Barcelona en que es programin activitats de difusió cultural de pagament en el cas que no s'hagin aprovat unes tarifes específiques per als centres cívics dels districtes de la ciutat.

Preus per a activitats de difusió cultural:

Categoria 1 Professional i gran format	7,27 €
Categoria 2 Semiprofessional o professional de mig i petit format	4,09 €
Categoria 3 Familiar, aficionat i projeccions audiovisuals i cicles temàtics	2,73 €
Promoció Especial Activitats difusió cultural	1,82 €

*Tots els preus públics s'expressen sense l'IVA inclòs.*

Preus per a activitats d'especial interès artístic i cultural:

Categoria 1 Professional i gran format	8,00 €
Categoria 2 Semiprofessional o professional de mig i petit format	4,50 €
Categoria 3 Familiar, aficionat i projeccions audiovisuals i cicles temàtics	3,00 €
Promoció Especial Activitats difusió cultural	2,00 €

*Tots els preus públics s'expressen sense l'IVA inclòs.*

**Categoria 1:** En aquesta categoria s'agrupen aquelles propostes professionals i denominades de gran format. És a dir, espectacles o concerts d'alta complexitat tècnica, amb un repartiment de músics o artistes ampli i en que es requereix un escenari de dimensions àmplies (mínim 6m d'amplada i 8m de fons).

**Categoria 2:** En aquesta categoria s'agrupen aquelles propostes de companyies, artistes i col·lectius semiprofessionals o bé professionals però denominades de mig format. És a dir, propostes de complexitat tècnica mitjana.

**Categoria 3:** En aquesta categoria s'agrupen aquelles propostes de companyies, artistes i col·lectius aficionats o espectacles a càrrec d'artistes professionals o semiprofessionals denominats de petit format. També s'inclouen aquelles propostes de baixa complexitat tècnica com ara projeccions audiovisuals.

**Promoció Activitats difusió cultural:** En aquesta categoria s'agrupen aquelles propostes adreçades a la creació de nous públics pe a fomentar la valoració de les propostes d'espectacles en viu. Adreçada a aquells segments de població menys habituada a la contraprestació econòmica en espectacles d'arts escèniques i concerts de música.

Per a determinades activitats d'especial interès artístic i cultural: En aquests casos es contemplen determinats tipus de propostes que per les seves especials característiques (i respectant les categories i promocions anteriors) tindran un preu diferenciat lleugerament superior. Aquest lleu increment va justificat per l'especial complexitat en la seva organització que poden tenir aquestes propostes.

DISTRICTE: CIUTAT VELLA

Activitats formatives: cursos i tallers

Equipament: *Centre Cívic Pati Llimona*  
*Centre cívic Convent Sant Agustí*  
*Centre cívic Drassanes*  
*Centre cívic Barceloneta*

Activitats formatives: cursos i tallers

genèric 1 (a), (b) i (c)	4,51 euros/hora
genèric 2 (a), (b) i (c)	3,71 euros/hora
genèric 3 (a), (b) i (c)	3,18 euros/hora

Especialitzat 1 (a), (b) i (c)	6,24 euros/hora
Especialitzat 2 (a), (b) i (c)	5,31 euros/hora

adreçat a infants adolescents, joves (a)	2,83 euros/hora
---	-----------------

d'interès territorial o públic 1(a)	2,83 euros/hora
d'interès territorial o públic 2(a)	2,58 euros/hora

Tallers familiars (a)	4,51 euros/hora
-----------------------	-----------------

#### **Grup de Tallers Genèric 1:**

Tallers adreçats a la població Adulta en general (tant del districte com a nivell de ciutat) i que comporta una formació o pràctica artística i cultural bàsica així com d'adquisició de coneixements en l'àmbit de lleure.

#### **Grup de Tallers Genèric 2:**

Tallers adreçats a la població Adulta en general (sobretot del territori més proper al centre cívic a nivell de barri i districte) i que comporta una formació o pràctica artística i cultural bàsica així com d'adquisició de coneixements en l'àmbit de lleure.

#### **Grup de Tallers Genèric 3:**

Tallers adreçats a la població Adulta en general (sobretot del territori més proper a nivell de barri i amb uns determinats indicadors socioeconòmics inferiors als de la mitjana de la ciutat) i que comporta una formació o pràctica artística i cultural bàsica així com d'adquisició de coneixements en l'àmbit de lleure.

#### **Grup de Tallers Especialitzat 1:**

Tallers adreçats a la població Adulta en general (tant del districte com a nivell de ciutat) i que comporta una formació o pràctica artística i cultural amb un major nivell d'especialització i aprofundiment que el nivell genèric, en l'àmbit de lleure.

#### **Grup de Tallers Especialitzat 2:**

Tallers adreçats a la població Adulta en general (sobretot del territori més proper al centre cívic a nivell de barri i districte) i que comporta una formació o pràctica artística i cultural amb un major nivell d'especialització i aprofundiment que el nivell genèric, en l'àmbit de lleure.

#### **Grup de Tallers per a infants, adolescents:**

Tallers adreçats a població infantil i adolescent fins als 16 anys.

#### **Grup de Tallers d'interès territorial i públic 1:**

Tallers adreçats a col·lectius molt determinats (i no contemplats a l'anterior modalitat referida a franges d'edat específiques) i en que per raons d'interès públic o social cal determinar una tarifa més baixa a la tarifa genèrica.

**Grup de Tallers d'interès territorial i públic 2:**

Tallers desenvolupats en un context territorial específic (amb baixos nivells de renda, situació geogràfica singular i aïllada respecte a la resta del teixit urbà de la ciutat..) o adreçats a uns col·lectius molt determinats (i no contemplats a l'anterior modalitat referida a franges d'edat específiques) i en que per raons d'interès públic o social cal determinar una tarifa més baixa a la tarifa genèrica.

**Grup de Tallers familiars:**

Tallers adreçats a la unitat familiar (pares, mares i fills/es) per a promoure la cohesió i la realització de l'activitat conjuntament. El preu del taller inclou la participació d'una persona Adulta amb un màxim de 2 infants. A partir de més de dos infants caldrà formalitzar una nova inscripció pel mateix import genèric.

**Notes:**

- (a) es podran aplicar descomptes per a la promoció d'aquestes activitats, sobre aquests preus, que en cap cas superaran el 15% de reducció sobre el preu final.
- (b) Aquests preus són objecte de reducció per a persones residents al municipi i que es trobin en situació d'atur.
- (c) És d'aplicació la reducció del 50% o 75% per persones residents al municipi amb algun tipus de discapacitat, amb els següents criteris i reduccions (no sent acumulables a altres tipus de descomptes):

**c.1. Targeta de discapacitat i no targeta rosa**

- c.1.1. Amb un grau igual o superior al 65%: descompte del 75%
- c.1.2. Entre 33 i 64% de discapacitat: descompte del 50%
- c.1.3. Amb carnet de família nombrosa o 2 fills/es a càrrec 75% de descompte
- c.1.4. Amb necessitat de tercera persona 75% de descompte

**c.2. Targeta de discapacitat i targeta rosa descompte del 75%.****c.3. Document acreditatiu de ser atès en un centre públic de Salut Mental: CSMIG, CSMA, del Centre Atenció Primària, Club social actualitzat. per tenir un trastorn de salut mental sever. (TMS)**

- c.3.1. amb pensions no contributives (renda garantida, RMI, RAI..) descompte del 75%
- c.3.2. Amb rendes superiors: descompte del 50%
- c.3.3. Amb carnet de Família Nombrosa o 2 fills/es a càrrec 75% de descompte

**Activitats de difusió cultural (espectacles, concerts, etc.):**

Equipament: *Centre Cívic Pati Llimona*  
*Centre cívic Convent Sant Agustí*  
*Centre cívic Drassanes*  
*Centre cívic Barceloneta*

Categoria 1	General 8,20 €/sessió Joves i infants 4,10€/sessió
Categoria 2	General 4,61€/sessió Joves i infants 3,07€/sessió
Categoria 3	2,05€/sessió <sup>6</sup>

**Categoria 1:** En aquesta categoria s'agrupen aquelles propostes professionals i denominades de gran format. És a dir, espectacles o concerts d'alta complexitat tècnica, amb un repartiment de músics o artistes ampli i en que es requereix un escenari de dimensions àmplies (mínim 6m d'amplada i 8m de fons)

**Categoria 2:** En aquesta categoria s'agrupen aquelles propostes de companyies, artistes i col·lectius semi professionals o bé professionals però denominades de mig format. És a dir, propostes de complexitat tècnica mitjana.

**Categoria 3:** En aquesta categoria s'agrupen aquelles propostes de companyies, artistes i col·lectius aficionats o espectacles a càrrec d'artistes professionals o semi professionals denominats de petit format. També s'inclouen aquelles propostes de baixa complexitat tècnica, com ara projeccions audiovisuals.

**Activitats de Suport a la creació:**

Equipament: *Centre Cívic Pati Llimona*  
*Centre cívic Convent Sant Agustí*  
*Centre cívic Drassanes*  
*Centre cívic Barceloneta*

Entitat sense ànim de lucre	
Sala tipus 3(>150m <sup>2</sup> )	3,69 euros/hora

- S'aplicarà un 25 % de descompte sobre el preu hora o sessió, per a sessions de més de 5 hores o sessions i menys de 10 hores. I un 35% de descompte per a sessions de més de 10 hores

**Altres serveis**

Equipament: *Centre Cívic Pati Llimona*  
*Centre cívic Convent Sant Agustí*  
*Centre cívic Drassanes*  
*Centre cívic Barceloneta*

**Quotes Casal Infantil i Franja**

Anual	25,95 euros
Colònies/dia	13,98 euros

**Genèric**

Casal Nadal/dia	1,86 euros
Casal Setmana Santa/dia	1,86 euros
Casal Estiu/dia	6,45 euros

*Tots els preus públics s'expressen sense l'IVA inclòs*

**Espai Familiar de Criança Municipal de la Barceloneta (nou)**

Espai Familiar (2 sessions setmanals)	22,70 €/mes
Espai Nadons en Família (1 sessió setmanal)	11,35 €/mes
Tallers (12 hores)	13,62 €/taller

*Tots els preus públics s'expressen sense l'IVA inclòs*

**Cessió espais**

*Centre Cívic Pati Llimona*

**Cessió espais singulars (1)**
**Espais singulars. Sala Multimèdia**

Entitat sense ànim de lucre	
Acte intern	22,19 euros/hora
Acte obert i gratuït	22,19 euros/hora
Acte obert i pagament	22,19 euros/hora
Particulars i empreses	
Acte intern	52,83 euros/hora
Acte obert i gratuït	52,83 euros/hora
Acte obert i pagament	52,83 euros/hora

Cessió espais estàndards (1)

Espai (sala tipus 1 (< 50m<sup>2</sup>)) Sales Taller i sala reunions  
Categoria 2

Entitat sense ànim de lucre	
Acte intern	9,51 euros/hora
Acte obert i gratuït	9,51 euros/hora
Acte obert i pagament	9,51 euros/hora
Particulars i empreses	
Acte intern	26,41 euros/hora
Acte obert i gratuït	26,41 euros/hora
Acte obert i pagament	26,41 euros/hora

Espai (sala tipus 2 (>50m<sup>2</sup>i 100m<sup>2</sup>))Cuina, Gimnàs, Sala Joan Maragall , Pati Correu Vell i Pati d'en Llimona

Categoria 1

Entitat sense ànim de lucre	
Acte intern	22,19 euros/hora
Acte obert i gratuït	22,19 euros/hora
Acte obert i pagament	22,19 euros/hora
Particulars i empreses	
Acte intern	52,83 euros/hora
Acte obert i gratuït	52,83 euros/hora
Acte obert i pagament	52,83 euros/hora

Espai (sala d'actes) Sala Maria Aurèlia Capmany , Sala Conferències i Montserrat Roig

Categoria 2

Entitat sense ànim de lucre	
Acte intern	26,41 euros/hora
Acte obert i gratuït	26,41 euros/hora
Acte obert i pagament	26,41 euros/hora
Particulars i empreses	
Acte intern	52,83 euros/hora
Acte obert i gratuït	52,83 euros/hora
Acte obert i pagament	52,83 euros/hora

*Tots els preus públics s'expressen sense l'IVA inclòs*

Descomptes cessió espais:

- Per a cessions de mitja jornada (5 h) s'aplicarà un descompte del 15% del preu/hora sobre el total d'hores.

- Per a cessions d'una jornada completa, s'aplicarà un 25% de descompte del preu/hora sobre el total d'hores

Equipament

Equip de so petit + 2 micròfons

Entitat sense ànim de lucre	
Acte intern	10,53 euros/jornada
Acte obert i gratuït	10,53 euros/jornada
Acte obert i pagament	10,53 euros/jornada
Particulars i empreses	
Acte intern	17,66 euros/jornada
Acte obert i gratuït	17,66 euros/jornada
Acte obert i pagament	17,66 euros/jornada

Ordinador Portàtil

Entitat sense ànim de lucre	
Acte intern	12,06 euros/jornada
Acte obert i gratuït	12,06 euros/jornada
Acte obert i pagament	12,06 euros/jornada
Particulars i empreses	
Acte intern	12,06 euros/jornada
Acte obert i gratuït	12,06 euros/jornada
Acte obert i pagament	12,06 euros/jornada

**Servei de Neteja**

Entitat sense ànim de lucre	
Acte intern	44,43 euros/jornada
Acte obert i gratuït	44,43 euros/jornada
Acte obert i pagament	44,43 euros/jornada
Particulars i empreses	
Acte intern	44,43 euros/jornada
Acte obert i gratuït	44,43 euros/jornada
Acte obert i pagament	44,43 euros/jornada

**Personal extra**

Entitat sense ànim de lucre	
Acte intern	21,17 euros/hora
Acte obert i gratuït	21,17 euros/hora
Acte obert i pagament	21,17 euros/hora
Particulars i empreses	
Acte intern	21,17 euros/hora
Acte obert i gratuït	21,17 euros/hora
Acte obert i pagament	21,17 euros/hora

**Tècnic/a de so**

Entitat sense ànim de lucre	
Acte intern	30,84 euros/hora
Acte obert i gratuït	30,84 euros/hora
Acte obert i pagament	30,84 euros/hora
Particulars i empreses	
Acte intern	30,84 euros/hora
Acte obert i gratuït	30,84 euros/hora
Acte obert i pagament	30,84 euros/hora

*Tots els preus públics s'expressen sense l'IVA inclòs*

Els serveis de personal extra, neteja i tècnic/a de so, si és fora de l'horari d'obertura, ha de ser de mínim de tres hores.

Autoservei Laboratori Foto 1 ús = 3 hores	
Abonament 3 usos	9,22 euros
Abonament 5 usos	14,40 euros
Abonament 10 usos	20,50 euros
Abonament 20 usos	35,87 euros
Abonament 50 usos	61,50 euros
Autoservei Plató. Ús individual	
1 ús = 3 hores	30,75 euros
Abonament de 5 usos	97,37 euros
Empreses 1 ús	71,75 euros
Tècnic/a	31,36 euros/hora

Laboratori Foto per Grup escoles (1h) (inclou material, líquids i tallerista)	
Preu per alumne	9,22 euros (mínim 8 alumnes)
Laboratori Foto per Grup instituts (2h)	
Preu per alumne	12,30 euros (mínim 8 alumnes)
Laboratori Foto per Grup escoles Ciutat Vella (1h) (inclou material, líquids i tallerista)	
Preu per alumne	4,61 euros (mínim 8 alumnes)
Laboratori Foto per Grup instituts Ciutat Vella (2h)	
Preu per alumne	6,15 euros (mínim 8 alumnes)

*Tots els preus públics s'expressen sense l'IVA inclòs*

**Cessió espais estàndards (1)**

 Espai (sala tipus 1 (< 50m<sup>2</sup>)) Sales Taller

**Categoria 2**

Entitat sense ànim de lucre	
Acte intern	9,51 euros/hora
Acte obert i gratuït	9,51 euros/hora
Acte obert i pagament	9,51 euros/hora
Particulars i empreses	
Acte intern	26,41 euros/hora
Acte obert i gratuït	26,41 euros/hora
Acte obert i pagament	26,41 euros/hora

 Espai (sala tipus 2 (>50m<sup>2</sup> i 100m<sup>2</sup>)) Sala H i Sala Mediterrània

**Categoria 3**

Entitat sense ànim de lucre	
Acte intern	9,51 euros/hora
Acte obert i gratuït	9,51 euros/hora
Acte obert i pagament	10,55 euros/hora
Particulars i empreses	
Acte intern	26,41 euros/hora
Acte obert i gratuït	26,41 euros/hora
Acte obert i pagament	26,41 euros/hora

 Espai (sala tipus 3 (>100m<sup>2</sup> i 150m<sup>2</sup>)) Sala C

**Categoria 2**

Entitat sense ànim de lucre	
Acte intern	17,93 euros/hora
Acte obert i gratuït	17,93 euros/hora
Acte obert i pagament	17,93 euros/hora
Particulars i empreses	
Acte intern	47,56 euros/hora
Acte obert i gratuït	47,56 euros/hora
Acte obert i pagament	47,56 euros/hora

 Espai (sala tipus 3 (>150m<sup>2</sup>)) Sala Carmen Amaya

**Categoria 2**

Entitat sense ànim de lucre	
Acte intern	26,41 euros/hora
Acte obert i gratuït	26,41 euros/hora
Acte obert i pagament	26,41 euros/hora
Particulars i empreses	
Acte intern	52,83 euros/hora
Acte obert i gratuït	52,83 euros/hora
Acte obert i pagament	52,83 euros/hora

Espai Sala d'actes

**Categoria 1**

Entitat sense ànim de lucre	
Acte intern	36,90 euros/hora
Acte obert i gratuït	36,90 euros/hora
Acte obert i pagament	63,34 euros/hora
Particulars i empreses	
Acte intern	73,97 euros/hora
Acte obert i gratuït	73,97 euros/hora
Acte obert i pagament	73,97 euros/hora

*Tots els preus públics s'expressen sense l'IVA inclòs*

Notes: Descomptes cessió espais:

- Per a cessions de mitja jornada (5 h) s'aplicarà un descompte del 15% del preu/hora sobre el total d'hores.
- Per a cessions d'una jornada completa, s'aplicarà un 25% de descompte del preu/hora sobre el total d'hores



**Servei de Neteja**

Entitat sense ànim de lucre	
Acte intern	43,96 euros/3 hores
Acte obert i gratuït	43,96 euros/3 hores
Acte obert i pagament	43,96 euros/3 hores
Particulars i empreses	
Acte intern	43,96 euros/3 hores
Acte obert i gratuït	43,96 euros/3 hores
Acte obert i pagament	43,96 euros/3 hores

**Personal extra**

Entitat sense ànim de lucre	
Acte intern	21,46 euros/hora
Acte obert i gratuït	21,46 euros/hora
Acte obert i pagament	21,46 euros/hora
Particulars i empreses	
Acte intern	21,46 euros/hora
Acte obert i gratuït	21,46 euros/hora
Acte obert i pagament	21,46 euros/hora

**Personal tècnic de so**

Entitat sense ànim de lucre	
Acte intern	30,84 euros/hora
Acte obert i gratuït	30,84 euros/hora
Acte obert i pagament	30,84 euros/hora
Particulars i empreses	
Acte intern	30,84 euros/hora
Acte obert i gratuït	30,84 euros/hora
Acte obert i pagament	30,84 euros/hora

Els serveis de personal extra, neteja i tècnic/a de so, si és fora de l'horari d'obertura, ha de ser de mínim de tres hores.

**Centre Cívic Convent Sant Agustí**
**Cessió espais singulars (1)**

Espais singulars. Sala Bunker, Capelles i Sala Noble.

Entitat sense ànim de lucre	
Acte intern	26,41 euros/hora
Acte obert i gratuït	26,41 euros/hora
Acte obert i pagament	63,34 euros/hora
Particulars i empreses	
Acte intern	63,34 euros/hora
Acte obert i gratuït	63,34 euros/hora
Acte obert i pagament	63,34 euros/hora

**Espai singular. Claustre**

Entitat sense ànim de lucre	
Acte intern	47,84 euros/hora 284,88 euros/jornada
Acte obert i gratuït	40,40 euros/hora 189,93 euros/jornada
Acte obert i pagament	74,73 euros/hora 474,81 euros/jornada
Particulars i empreses	
Acte intern	74,73 euros/hora 474,81 euros/jornada
Acte obert i gratuït	74,73 euros/hora 474,81 euros/jornada
Acte obert i pagament	74,73 euros/hora 474,81 euros/jornada



Espais singulars. Sala Calidoscopi unificada .

Entitat sense ànim de lucre	
Acte intern	55,08 euros/hora
Acte obert i gratuït	47,48 euros/hora
Acte obert i pagament	86,41 euros/hora
Particulars i empreses	
Acte intern	86,41 euros/hora
Acte obert i gratuït	86,41 euros/hora
Acte obert i pagament	86,41 euros/hora

Cessió Espais Estàndards

Sala Calidoscopi 1 sala . Cat. 2

Entitat sense ànim de lucre	
Acte intern	14,66 euros/hora
Acte obert i gratuït	14,66 euros/hora
Acte obert i pagament	22,19 euros/hora
Particulars i empreses	
Acte intern	26,41 euros/hora
Acte obert i gratuït	26,41 euros/hora
Acte obert i pagament	26,41 euros/hora

Sala Calidoscopi 2 sales Cat. 2 (més de 150m<sup>2</sup>) .

Entitat sense ànim de lucre	
Acte intern	26,41 euros/hora
Acte obert i gratuït	26,41 euros/hora
Acte obert i pagament	26,41 euros/hora
Particulars i empreses	
Acte intern	52,83 euros/hora
Acte obert i gratuït	52,83 euros/hora
Acte obert i pagament	52,83 euros/hora

Cessió espais estàndards

Espai (sala tipus 1 (< 50m<sup>2</sup>))Sales Taller

Categoria 1

Entitat sense ànim de lucre	
Acte intern	14,66 euros/hora
Acte obert i gratuït	14,66 euros/hora
Acte obert i pagament	22,19 euros/hora
Particulars i empreses	
Acte intern	34,85 euros/hora
Acte obert i gratuït	34,85 euros/hora
Acte obert i pagament	34,85 euros/hora

*Tots els preus públics s'expressen sense l'IVA inclòs*

Notes:

- Per a cessions de mitja jornada (5h) s'aplicarà un descompte del 15 % del preu/hora sobre el total d'hores.
- Per a cessions d'una jornada completa, s'aplicarà un 15 % de descompte del preu/hora sobre el total d'hores.

*- Tots els preus públics s'expressen sense l'IVA inclòs-*

**Equip de so petit o taula de mesclres + 2 micròfons**

Entitat sense ànim de lucre	
Acte intern	17,18 euros/jornada
Acte obert i gratuït	11,12 euros/jornada
Acte obert i pagament	22,22 euros/jornada
Particulars i empreses	
Acte intern	22,22 euros/jornada
Acte obert i gratuït	22,22 euros/jornada
Acte obert i pagament	22,22 euros/jornada

**Ordinador Portàtil**

Entitat sense ànim de lucre	
Acte intern	18,14 euros/jornada
Acte obert i gratuït	12,10 euros/jornada
Acte obert i pagament	24,22 euros/jornada
Particulars i empreses	
Acte intern	24,22 euros/jornada
Acte obert i gratuït	24,22 euros/jornada
Acte obert i pagament	24,22 euros/jornada

**Equip de so 4.000 W + tècnic/a so**

Entitat sense ànim de lucre	
Acte intern	135,42 euros/hora
Acte obert i gratuït	135,42 euros/hora
Acte obert i pagament	135,42 euros/hora
Particulars i empreses	
Acte intern	135,42 euros/hora
Acte obert i gratuït	135,42 euros/hora
Acte obert i pagament	135,42 euros/hora

**Personal tècnic so**

Entitat sense ànim de lucre	
Acte intern	25,62 euros/hora
Acte obert i gratuït	25,62 euros/hora
Acte obert i pagament	25,62 euros/hora
Particulars i empreses	
Acte intern	25,62 euros/hora
Acte obert i gratuït	25,62 euros/hora
Acte obert i pagament	25,62 euros/hora

**Hora extra de Personal**

Entitat sense ànim de lucre	
Acte intern	22,03 euros/hora
Acte obert i gratuït	22,03 euros/hora
Acte obert i pagament	22,03 euros/hora
Particulars i empreses	
Acte intern	22,03 euros/hora
Acte obert i gratuït	22,03 euros/hora
Acte obert i pagament	22,03 euros/hora

**Neteja**

Entitat sense ànim de lucre	
Acte intern	41,92 euros/hora
Acte obert i gratuït	41,92 euros/hora
Acte obert i pagament	41,92 euros/hora
Particulars i empreses	
Acte intern	41,92 euros/hora
Acte obert i gratuït	41,92 euros/hora
Acte obert i pagament	41,92 euros/hora

*Tots els preus públics s'expressen sense l'IVA inclòs*

Els serveis de personal extra, neteja i tècnic/a de so, si és fora de l'horari d'obertura, ha de ser de mínim de tres hores.

**Equipament Centre Cívic Drassanes**

Cessió espais estàndards (1)

 Espai (sala tipus 1 (< 50m<sup>2</sup>)) Sales Taller (A,B,C,E,1)

Categoria 3

Entitat sense ànim de lucre	
Acte intern	5,28 euros/hora
Acte obert i gratuït	5,28 euros/hora
Acte obert i pagament	5,28 euros/hora
Particulars i empreses	
Acte intern	12,67 euros/hora
Acte obert i gratuït	12,67 euros/hora
Acte obert i pagament	12,67 euros/hora

 Espai (sala tipus 2 (>50m<sup>2</sup> i 100m<sup>2</sup>)) Sala D, Gimnàs i Sala Frederica Montseny

Categoria 3

Entitat sense ànim de lucre	
Acte intern	9,51 euros/hora
Acte obert i gratuït	9,28 euros/hora
Acte obert i pagament	10,55 euros/hora
Particulars i empreses	
Acte intern	15,88 euros/hora
Acte obert i gratuït	15,88 euros/hora
Acte obert i pagament	15,88 euros/hora

*Tots els preus públics s'expressen sense l'IVA inclòs*

Notes: Descomptes cessió espais:

- Per a cessions de mitja jornada (5 h) s'aplicarà un descompte del 15% del preu/hora sobre el total d'hores.

- Per a cessions d'una jornada completa, s'aplicarà un 25% de descompte del preu/hora sobre el total d'hores

**Servei de Neteja**

Entitat sense ànim de lucre	
Acte intern	37,98 euros/hora
Acte obert i gratuït	37,98 euros/hora
Acte obert i pagament	37,98 euros/hora
Particulars i empreses	
Acte intern	37,98 euros/hora
Acte obert i gratuït	37,98 euros/hora
Acte obert i pagament	37,98 euros/hora

**Personal extra**

Entitat sense ànim de lucre	
Acte intern	21,17 euros/hora
Acte obert i gratuït	21,17 euros/hora
Acte obert i pagament	21,17 euros/hora
Particulars i empreses	
Acte intern	21,17 euros/hora
Acte obert i gratuït	21,17 euros/hora
Acte obert i pagament	21,17 euros/hora

Els serveis de personal extra, neteja i tècnic/a de so, si és fora de l'horari d'obertura, ha de ser de mínim de tres hores.

DISTRICTE: EIXAMPLE

\*Tots els preus s'expressen sense IVA inclòs

### Activitats formatives: cursos i tallers

Districte *Eixample*

Equipament: *Centre cívic Cotxeres Borrell*  
*Centre cívic Golferichs*  
*Centre cívic Urgell*  
*Centre cívic La Casa Elizalde*  
*Centre cívic Fort Pienc*  
*Centre cívic Sagrada Família*

### Activitats formatives: cursos i tallers

genèric 1 (a), (b), (c) i (d)	4,60 euros/hora
genèric 2 (a), (b), (c) i (d)	3,78 euros/hora
genèric 3 (a), (b), (c) i (d)	3,25 euros/hora
Especialitzat 1 (a), (b), (c) i (d)	6,38 euros/hora
Especialitzat 2 (a), (b), (c) i (d)	5,41 euros/hora
adreçat a infants adolescents, joves (a)	2,84 euros/hora
d'interès territorial o públic 1 (a)	2,84 euros/hora
d'interès territorial o públic 2 (a)	2,58 euros/hora
Tallers familiars (a)	4,60 euros/hora

#### Grup de Tallers Genèric 1:

Tallers adreçats a la població adulta en general (tant del districte com a nivell de ciutat) i que comporta una formació o pràctica artística i cultural bàsica així com d'adquisició de coneixements en l'àmbit de lleure.

#### Grup de Tallers Genèric 2:

Tallers adreçats a la població adulta en general (sobretot del territori més proper al centre cívic a nivell de barri i districte) i que comporta una formació o pràctica artística i cultural bàsica així com d'adquisició de coneixements en l'àmbit de lleure.

#### Grup de Tallers Genèric 3:

Tallers adreçats a la població adulta en general (sobretot del territori més proper a nivell de barri i amb uns determinats indicadors socioeconòmics inferiors als de la mitjana de la ciutat) i que comporta una formació o pràctica artística i cultural bàsica així com d'adquisició de coneixements en l'àmbit de lleure.

#### Grup de Tallers Especialitzat 1:

Tallers adreçats a la població adulta en general (tant del districte com a nivell de ciutat) i que comporta una formació o pràctica artística i cultural amb un major nivell d'especialització i aprofundiment que el nivell genèric, en l'àmbit de lleure.

#### Grup de Tallers Especialitzat 2:

Tallers adreçats a la població adulta en general (sobretot del territori més proper al centre cívic a nivell de barri i districte) i que comporta una formació o pràctica artística i cultural amb un major nivell d'especialització i aprofundiment que el nivell genèric, en l'àmbit de lleure.

#### Grup de Tallers per a infants, adolescents:

Tallers adreçats a població infantil i adolescent fins als 16 anys.

#### Grup de Tallers d'interès territorial i públic 1:

Tallers adreçats a col·lectius molt determinats (i no contemplats a l'anterior modalitat referida a franges d'edat específiques) i en que per raons d'interès públic o social cal determinar una tarifa més baixa a la tarifa genèrica.

**Grup de Tallers d'interès territorial i públic 2:**

Tallers desenvolupats en un context territorial específic (amb baixos nivells de renda, situació geogràfica singular i aïllada respecte a la resta del teixit urbà de la ciutat..) o adreçats a uns col·lectius molt determinats (i no contemplats a l'anterior modalitat referida a franges d'edat específiques) i en que per raons d'interès públic o social cal determinar una tarifa més baixa a la tarifa genèrica.

**Grup de Tallers familiars:**

Tallers adreçats a la unitat familiar (pares, mares i fills/es) per a promoure la cohesió i la realització de l'activitat conjuntament. El preu del taller inclou la participació d'una persona adulta amb un màxim de 2 infants. A partir de més de dos infants caldrà formalitzar una nova inscripció pel mateix import genèric.

**Notes:**

- (a) es podran aplicar descomptes per a la promoció d'aquestes activitats, sobre aquests preus, que en cap cas superaran el 15% de reducció sobre el preu final.
- (b) Aquests preus són objecte de reducció del 50% per a persones residents al municipi i que es trobin en situació d'atur.
- (c) És d'aplicació la reducció del 30%, 50% o 75% per persones residents al municipi amb algun tipus de discapacitat, amb els següents criteris i reduccions (no sent acumulables a altres tipus de descomptes):

**c.1. Targeta de discapacitat i no targeta rosa**

- c.1.1. Amb un grau igual o superior al 75%: descompte del 75%
- c.1.2. Amb un grau d'entre el 65% i el 74%: descompte del 50%
- c.1.2. Entre 33 i 64% de discapacitat: descompte del 30%
- c.1.3. Amb carnet de família nombrosa o 2 fills a càrrec 75% de descompte
- c.1.4. Amb necessitat de tercera persona 75% de descompte

**c.2. Targeta de discapacitat i targeta rosa descompte del 75%.**

c.3. Document acreditatiu de ser atès en un centre públic de Salut Mental: CSMIG, CSMA, del Centre Atenció Primària, Club social actualitzat. per tenir un trastorn de salut mental sever. (TMS)

- c.3.1. amb pensions no contributives (renda garantida, RMI, RAI..) descompte del 75%
- c.3.2. Amb rendes superiors: descompte del 50%
- c.3.3. Amb carnet de Família Nombrosa o 2 fills a càrrec 75% de descompte.

**Itineraris culturals****Districte Eixample**

Equipament: *Centre cívic Cotxeres Borrell*  
*Centre cívic Golferichs*  
*Centre cívic Urgell*  
*Centre cívic La Casa Elizalde*  
*Centre cívic Fort Pienc*  
*Centre cívic Sagrada Família*

Genèric (a)	3,78 euros/hora
Especialitzat (a)	4,60 euros/hora

**Notes:**

- (a) es podran aplicar descomptes per a la promoció d'aquestes activitats, sobre aquests preus, que en cap cas superaran el 15% de reducció sobre el preu final i prèvia autorització del Districte.

**Activitats de difusió cultural: espectacles**

 Districte *Eixample*

 Equipament: *Centre cívic Cotxeres Borrell*  
*Centre cívic Golferichs*  
*Centre cívic Urgell*  
*Centre cívic La Casa Elizalde*  
*Centre cívic Fort Pienc*  
*Centre cívic Sagrada Família*

Activitats de difusió cultural (espectacles, concerts, etc..)

Espectacles familiars (a)	2,73 euros/sessió
Preu Especial Promoció difusió cultural (a)	1,82 euros

Notes:

(a) Es podran realitzar descomptes per a la promoció d'activitats, espectacles familiars, sempre i quan no es superi el 15% de reducció sobre el preu final i prèvia autorització del Districte

**Cessió d' espais**

 Equipament: *Centre cívic Cotxeres Borrell*  
*Centre cívic Golferichs*  
*Centre cívic Urgell*  
*Centre cívic La Casa Elizalde*  
*Centre cívic Fort Pienc*  
*Centre cívic Sagrada Família*  
*Espai fotografia Català Roca*  
*Auditori Joan Bordetas*  
*Sala actes Transformadors*
**Cessió espais estàndards**
**Espai (sala tipus 1 (< 50m<sup>2</sup>))**
**Categoria 1**

Entitat sense ànim de lucre	
Acte intern	14,67 euros/hora
Acte obert i gratuït	14,67 euros/hora
Acte obert i pagament	31,67 euros/hora
Particulars i empreses	
Acte intern	34,85 euros/hora
Acte obert i gratuït	34,85 euros/hora
Acte obert i pagament	34,85 euros/hora

**Categoria 2**

Entitat sense ànim de lucre	
Acte intern	9,51 €/hora
Acte obert i gratuït	9,51 €/hora
Acte obert i pagament	9,51 €/hora
Particulars i empreses	
Acte intern	26,41 €/hora
Acte obert i gratuït	26,41 €/hora
Acte obert i pagament	26,41 €/hora

**Espai (sala tipus 2 (>50m<sup>2</sup> i 100m<sup>2</sup>))**
**Categoria 1**

Entitat sense ànim de lucre	
Acte intern	22,19 euros/hora
Acte obert i gratuït	22,19 euros/hora
Acte obert i pagament	22,19 euros/hora

Particulars i empreses	
Acte intern	52,84 euros/hora
Acte obert i gratuït	52,84 euros/hora
Acte obert i pagament	52,84 euros/hora

**Categoria 2**

Entitat sense ànim de lucre	
Acte intern	15,89 €/hora
Acte obert i gratuït	15,89 €/hora
Acte obert i pagament	15,89 €/hora
Particulars i empreses	
Acte intern	36,90 €/hora
Acte obert i gratuït	36,90 €/hora
Acte obert i pagament	36,90 €/hora

**Espai (sala tipus 3 (>100m<sup>2</sup> i 150m<sup>2</sup>))**
**Categoria 1**

Entitat sense ànim de lucre	
Acte intern	26,41 euros/hora
Acte obert i gratuït	26,41 euros/hora
Acte obert i pagament	26,41 euros/hora
Particulars i empreses	
Acte intern	63,35 euros/hora
Acte obert i gratuït	63,35 euros/hora
Acte obert i pagament	63,35 euros/hora

**Categoria 2**

Entitat sense ànim de lucre	
Acte intern	17,94 €/hora
Acte obert i gratuït	17,94 €/hora
Acte obert i pagament	17,94 €/hora
Particulars i empreses	
Acte intern	47,56 €/hora
Acte obert i gratuït	47,56 €/hora
Acte obert i pagament	47,56 €/hora

**Espai (sala tipus 4 (>150m<sup>2</sup>))**
**Categoria 1**

Entitat sense ànim de lucre	
Acte intern	36,90 €/hora
Acte obert i gratuït	36,90 €/hora
Acte obert i pagament	36,90 €/hora
Particulars i empreses	
Acte intern	73,97 €/hora
Acte obert i gratuït	73,97 €/hora
Acte obert i pagament	73,97 €/hora

**Categoria 2**

Entitat sense ànim de lucre	
Acte intern	26,41 €/hora
Acte obert i gratuït	26,41 €/hora
Acte obert i pagament	26,41 €/hora
Particulars i empreses	
Acte intern	52,84 €/hora
Acte obert i gratuït	52,84 €/hora
Acte obert i pagament	52,84 €/hora

**Espai (sala d'actes)**
**Categoria 1**

Entitat sense ànim de lucre	
Acte intern	36,90 €/hora
Acte obert i gratuït	47,55 €/hora
Acte obert i pagament	63,35 €/hora

Particulars i empreses	
Acte intern	73,97 €/hora
Acte obert i gratuït	73,97 €/hora
Acte obert i pagament	73,97 €/hora

**Espai (sala d'actes Transformadors)**
**Categoria 2**

Entitat sense ànim de lucre	
Acte intern	26,41 €/hora
Acte obert i gratuït	26,41 €/hora
Acte obert i pagament	34,85 €/hora
Particulars i empreses	
Acte intern	63,41 €/hora
Acte obert i gratuït	63,41 €/hora
Acte obert i pagament	63,41 €/hora

Descomptes cessió espais:

-Per a cessions de mitja jornada (5 h) s'aplicarà un descompte del 15% del preu/hora sobre el total d'hores.

-Per a cessions d'una jornada completa, s'aplicarà un 25% de descompte del preu/hora sobre el total d'hores

-Estan exemptes de pagament les entitats d'àmbit territorial, amb caràcter marcadament social i cultural, sense afany de lucre que realitzin activitats d'indubtable interès ciutadà per als veïns i veïnes de l'Eixample (AVV; esplais infantils i juvenils....).

**Suport a la creació (cessió d'espais a companyies i artistes)**

Entitat sense ànim de lucre	
Sala tipus 2(>50m <sup>2</sup> i 100m <sup>2</sup> )	3,17 €/hora
Sala tipus 3(>100m <sup>2</sup> i 150m <sup>2</sup> )	3,70 €/hora
Sala tipus 4(>150m <sup>2</sup> )	5,29 €/hora
Empreses	
Sala tipus 2(>50m <sup>2</sup> i 100m <sup>2</sup> )	6,34 €/hora
Sala tipus 3(>100m <sup>2</sup> i 150m <sup>2</sup> )	7,40 €/hora
Sala tipus 4(>150m <sup>2</sup> )	10,57 €/hora

-S'aplicarà un 25 % de descompte sobre el preu hora, per a cessions de més de 5 sessions/jornades

**Altres prestacions servei cessió d'espais**

Personal suport sala - diürn	18,72 euros/hora
Personal suport sala- nocturn i cap setmana	22,25 euros/hora
Personal especialista - diürn	36,39 euros/hora
Personal especialista - nocturn i cap setmana	42,62 euros/hora
Piano cua - lloguer normal	103,80 euros/sessió
Piano cua- lloguer escoles de música	51,40 euros/sessió
Piano paret- lloguer normal	53,23 €/sessió
Piano paret- lloguer escoles de música	24,71 €/sessió

**Projectes singulars: Petit Tísner**

Equipament: *Centre cívic Cotxeres Borrell*

Grups	
1 h setmanal	25,88 euros /mes
1 1/2 h setmanal	39,34 euros/ mes
2 h setmanals	52,45 euros /mes



**Visites per a guies professionals**

 Equipament: *Xalet Golferichs*

Grup 5 persones	8,47 euros /visita
Grup 10 persones	16,94 euros /visita
Grup 15 persones	25,41 euros /visita
Grup 20 persones	33,89 euros /visita
Grup 25 persones	42,35 euros /visita

**Espai de fotografia Català Roca**
**Autoservei – carnet de soci**

Carnet soci (16 a 25 anys) (a)	27,11 €/any
Carnet soci (adult) (a)	32,53 €/any

(a) El carnet de soci dóna dret a un 15 % de descompte en els cursos i a l'ús gratuït del laboratori.

Autoservei laboratoris-	2,99 euros/sessió
Autoservei plató - soci	10,06 euros /2 h
Autoservei plató – no soci	20,11 euros/ 2 hores
Autoservei plató – particulars i empreses	62,74 euros/2 hores
Autoservei escàner professional -no soci	10,90 euros/sessió
Autoservei escàner professional-soci	5,45 euros/sessió

**Tallers per a escoles**

Sessió 2 h	2,11 euros/alumne
Sessió 4 h	3,18 euros/alumne

DISTRICTE: SANTS MONTJUÏC

Equipaments al que aplica

*Centre cívic Albareda  
Centre cívic El Sortidor*

**Activitats formatives: Cursos i tallers**

genèric 1 (a), (b), (c) i (d)	4,51 euros/hora
genèric 2 (a), (b), (c) i (d)	3,71 euros/hora
genèric 3 (a), (b), (c) i (d)	3,19 euros/hora

Especialitzat 1 (a), (b), (c) i (d)	6,25 euros/hora
Especialitzat 2 (a), (b), (c) i (d)	5,31 euros/hora

adreçat a infants adolescents, joves (a)	2,84 euros/hora
--	-----------------

d'interès territorial o públic 1 (a)	2,84 euros/hora
d'interès territorial o públic 2 (a)	2,58 euros/hora

Tallers familiars (a)	4,51 euros/hora
-----------------------	-----------------

**Grup de Tallers Genèric 1:**

Tallers adreçats a la població adulta en general (tant del districte com a nivell de ciutat) i que comporta una formació o pràctica artística i cultural bàsica així com d'adquisició de coneixements en l'àmbit de lleure.

**Grup de Tallers Genèric 2:**

Tallers adreçats a la població adulta en general (sobretot del territori més proper al centre cívic a nivell de barri i districte) i que comporta una formació o pràctica artística i cultural bàsica així com d'adquisició de coneixements en l'àmbit de lleure.

**Grup de Tallers Genèric 3:**

Tallers adreçats a la població adulta en general (sobretot del territori més proper a nivell de barri i amb uns determinats indicadors socioeconòmics inferiors als de la mitjana de la ciutat) i que comporta una formació o pràctica artística i cultural bàsica així com d'adquisició de coneixements en l'àmbit de lleure.

**Grup de Tallers Especialitzat 1:**

Tallers adreçats a la població adulta en general (tant del districte com a nivell de ciutat) i que comporta una formació o pràctica artística i cultural amb un major nivell d'especialització i aprofundiment que el nivell genèric, en l'àmbit de lleure.

**Grup de Tallers Especialitzat 2:**

Tallers adreçats a la població adulta en general (sobretot del territori més proper al centre cívic a nivell de barri i districte) i que comporta una formació o pràctica artística i cultural amb un major nivell d'especialització i aprofundiment que el nivell genèric, en l'àmbit de lleure.

**Grup de Tallers per a infants, adolescents:**

Tallers adreçats a població infantil i adolescent fins als 16 anys.

**Grup de Tallers d'interès territorial i públic 1:**

Tallers adreçats a col·lectius molt determinats (i no contemplats a l'anterior modalitat referida a franges d'edat específiques) i en que per raons d'interès públic o social cal determinar una tarifa més baixa a la tarifa genèrica.

**Grup de Tallers d'interès territorial i públic 2:**

Tallers desenvolupats en un context territorial específic (amb baixos nivells de renda, situació geogràfica singular i aïllada respecte a la resta del teixit urbà de la ciutat..) o adreçats a uns col·lectius molt determinats (i no contemplats a l'anterior modalitat referida a franges d'edat específiques) i en que per raons d'interès públic o social cal determinar una tarifa més baixa a la tarifa genèrica.

**Grup de Tallers familiars:**

Tallers adreçats a la unitat familiar (pares, mares i fills/es) per a promoure la cohesió i la realització de l'activitat conjuntament. El preu del taller inclou la participació d'una persona adulta amb un màxim de 2 infants. A partir de més de dos infants caldrà formalitzar una nova inscripció pel mateix import genèric.

**Itineraris culturals**

Genèric	3,71 euros/sessió
Especialitzat	4,51 euros/sessió

**Notes:**

(a) es podran aplicar descomptes per a la promoció d'aquestes activitats, sobre aquests preus, que en cap cas superaran el 15% de reducció sobre el preu final.

(b) Aquests preus són objecte de reducció per a persones residents al municipi i que es trobin en situació d'atur.

(c) És d'aplicació la reducció del 30% , 50% o 75% per persones residents al municipi amb algun tipus de discapacitat, amb els següents criteris i reduccions (no sent acumulables a altres tipus de descomptes):

**c.1. Targeta de discapacitat i no targeta rosa**

c.1.1. Amb un grau igual o superior al 75%: descompte del 75%

c.1.2. Entre 65 i 74% de discapacitat: descompte del 50%

c.1.3. Entre 33 i 64% de discapacitat: descompte del 30%

c.1.4 Amb carnet de família nombrosa/monoparental o 2 fills a càrrec 75% de descompte

c.1.5. Amb necessitat de tercera persona 75% de descompte

c.2. Targeta de discapacitat i targeta rosa descompte del 75%.

c.3. Document acreditatiu d'estar sent atès en un centre públic de Salut Mental: CSMIJ/CSMA, del Centre Atenció Primària, Club social actualitzat per tenir un trastorn de salut mental sever. (TMS)

c.3.1. amb pensions no contributives (renda garantida, RMI, RAI..) descompte del 75%

c.3.2. Amb rendes superiors: descompte del 50%

c.3.3. Amb carnet de Família Nombrosa/monoparental o 2 fills a càrrec 75% de descompte.

### Activitats de difusió cultural: espectacles

Equipaments al que aplica

*Centre cívic Albareda  
Centre cívic El Sortidor*

Categoria 1	General 8,00 €/sessió Joves i infants 4,00 €/sessió
Categoria 2	General 4,50 €/sessió Joves i infants 3,00 €/sessió
Categoria 3 (espectacles infantils )	3,00 €/sessió

Nota: *Tots els preus públics s'expressen sense l'IVA inclòs, excepte el d'espectacles infantils.*

### Activitats de suport a la creació

Equipaments als que aplica

*Centre cívic El Sortidor  
Centre cívic Albareda*

Suport a la creació (genèric)

Entitat sense ànim de lucre	
Sala tipus 2 (>50m <sup>2</sup> i 100m <sup>2</sup> )	3,17 euros/hora
Sala tipus 3 (>100m <sup>2</sup> i 150m <sup>2</sup> )	3,69 euros/hora
Sala tipus 4 (>150m <sup>2</sup> )	5,28 euros/hora
Empreses	
Sala tipus 2 (>50m <sup>2</sup> i 100m <sup>2</sup> )	6,33 euros/hora
Sala tipus 3 (>100m <sup>2</sup> i 150m <sup>2</sup> )	7,39 euros/hora
Sala tipus 4 (>150m <sup>2</sup> )	10,57 euros/hora

*Tots els preus públics s'expressen sense l'IVA inclòs*

Equipament al que aplica: *Centre cívic Albareda*

Bucs d'assaig

Entitat sense ànim de lucre	
Sense equip	2,77 euros/hora
Amb equip	4,61 euros/hora
Sense equip	20,50 euros/ paquet 10 hores
Amb equip	35,88 euros/ paquet 10 hores
Projecte singular suport creació per a Empreses	
Sense equip	5,13 euros/hora
Amb equip	10,25 euros/hora

*Tots els preus públics s'expressen sense l'IVA inclòs*

**Cessió d'espais\***

Equipaments al que aplica *Centre cívic Albareda*

Cessió espais estàndards

*Espai (sala tipus 1 (< 50m<sup>2</sup>))*

Entitat sense ànim de lucre	
Acte intern	9,50 euros/hora
Acte obert i gratuït	9,50 euros/hora
Acte obert i pagament	9,50 euros/hora
Particulars i empreses	
Acte intern	26,41 euros/hora
Acte obert i gratuït	26,41 euros/hora
Acte obert i pagament	26,41 euros/hora

*Espai (sala tipus 2 (>50m<sup>2</sup> i 100m<sup>2</sup>))*

Entitat sense ànim de lucre	
Acte intern	15,89 euros/hora
Acte obert i gratuït	15,89 euros/hora
Acte obert i pagament	15,89 euros/hora
Particulars i empreses	
Acte intern	36,90 euros/hora
Acte obert i gratuït	36,90 euros/hora
Acte obert i pagament	36,90 euros/hora

*Espai (sala d'actes)*

Entitat sense ànim de lucre	
Acte intern	36,90 euros/hora
Acte obert i gratuït	47,55 euros/hora
Acte obert i pagament	63,35 euros/hora
Particulars i empreses	
Acte intern	73,97 euros/hora
Acte obert i gratuït	73,97 euros/hora
Acte obert i pagament	73,97 euros/hora

*Tots els preus públics s'expressen sense l'IVA inclòs*
*Descomptes en els usos dels espais de tots els centres:*

- *En els casos de fer-se servir durant una mitja jornada (5h) s'aplicarà un descompte del 15% del preu/hora sobre el total d'hores.*

- *En els casos de fer-se servir durant una jornada completa s'aplicarà un 25% de descompte del preu/hora sobre el total d'hores*

Equipament al que aplica *Centre cívic El Sortidor*

Cessió espais estàndards

*Espai (sala tipus 1 (< 50m<sup>2</sup>))*

Entitat sense ànim de lucre	
Acte intern	9,50 euros/hora
Acte obert i gratuït	9,50 euros/hora
Acte obert i pagament	9,50 euros/hora
Particulars i empreses	
Acte intern	26,41 euros/hora
Acte obert i gratuït	26,41 euros/hora
Acte obert i pagament	26,41 euros/hora

*Espai (sala tipus 2 (>50m<sup>2</sup> i 100m<sup>2</sup>))*

Entitat sense ànim de lucre	
Acte intern	15,89 euros/hora
Acte obert i gratuït	15,89 euros/hora
Acte obert i pagament	15,89 euros/hora
Particulars i empreses	
Acte intern	36,90 euros/hora
Acte obert i gratuït	36,90 euros/hora
Acte obert i pagament	36,90 euros/hora

*Espai (sala tipus 3 (>100m<sup>2</sup> i 150m<sup>2</sup>))*

Entitat sense ànim de lucre	
Acte intern	17,94 euros/hora
Acte obert i gratuït	17,94 euros/hora
Acte obert i pagament	17,94 euros/hora
Particulars i empreses	
Acte intern	47,56 euros/hora
Acte obert i gratuït	47,56 euros/hora
Acte obert i pagament	47,56 euros/hora

*Espai (sala d'actes)*

Entitat sense ànim de lucre	
Acte intern	26,41 euros/hora
Acte obert i gratuït	26,41 euros/hora
Acte obert i pagament	34,85 euros/hora
Particulars i empreses	
Acte intern	63,41 euros/hora
Acte obert i gratuït	63,41 euros/hora
Acte obert i pagament	63,41 euros/hora

*Tots els preus públics s'expressen sense l'IVA inclòs*

*Descomptes en els usos dels espais de tots els centres:*

- *En els casos de fer-se servir durant una mitja jornada (5h) s'aplicarà un descompte del 15% del preu/hora sobre el total d'hores.*

- *En els casos de fer-se servir durant una jornada completa s'aplicarà un 25% de descompte del preu/hora sobre el total d'hores*

**Serveis complementaris Cessió d'espais**

Equipaments als que aplica

*Centre cívic Albareda  
Centre cívic El Sortidor*

Consergeria i Muntatge (preu/hora)	24,10 euros
Tècnic especialitzat (preu/hora)	32,25 euros
Tècnic especialitzat nocturn i cap de setmana (preu/hora)	42 euros
Neteja (preu/hora)	18,14 euros
Sistema de gravació STREAMING per entitats sense ànim de lucre	198,84 euros
Sistema de gravació STREAMING per particulars i empreses	470,94 euros

*Tots els preus públics s'expressen sense l'IVA inclòs*

DISTRICTE: LES CORTS

Equipament: *Centre Cívic Can Deu*  
*Centre Cívic Tomasa Cuevas – Les Corts*  
*Centre Cívic Josep Maria Trias i Peitx*  
*Centre Cívic Joan Oliver Pere IV*

**Activitats formatives: cursos i tallers**

genèric 1 (a), (b), (c) i (d)	4,51 euros/hora
genèric 2 (a), (b), (c) i (d)	3,71 euros/hora
genèric 3 (a), (b), (c) i (d)	3,19 euros/hora
Especialitzat 1 (a), (b), (c) i (d)	6,25 euros/hora
Especialitzat 2 (a), (b), (c) i (d)	5,31 euros/hora
adreçat a infants adolescents, joves (a)	2,84 euros/hora
d'interès territorial o públic 1 (a)	2,84 euros/hora
d'interès territorial o públic 2 (a)	2,58 euros/hora
Tallers familiars (a)	4,51 euros/hora

**Grup de Tallers Genèric 1:**

Tallers adreçats a la població adulta en general (tant del districte com a nivell de ciutat) i que comporta una formació o pràctica artística i cultural bàsica així com d'adquisició de coneixements en l'àmbit de lleure.

**Grup de Tallers Genèric 2:**

Tallers adreçats a la població adulta en general (sobretot del territori més proper al centre cívic a nivell de barri i districte) i que comporta una formació o pràctica artística i cultural bàsica així com d'adquisició de coneixements en l'àmbit de lleure.

**Grup de Tallers Genèric 3:**

Tallers adreçats a la població adulta en general (sobretot del territori més proper a nivell de barri i amb uns determinats indicadors socioeconòmics inferiors als de la mitjana de la ciutat) i que comporta una formació o pràctica artística i cultural bàsica així com d'adquisició de coneixements en l'àmbit de lleure.

**Grup de Tallers Especialitzat 1:**

Tallers adreçats a la població adulta en general (tant del districte com a nivell de ciutat) i que comporta una formació o pràctica artística i cultural amb un major nivell d'especialització i aprofundiment que el nivell genèric, en l'àmbit de lleure.

**Grup de Tallers Especialitzat 2:**

Tallers adreçats a la població adulta en general (sobretot del territori més proper al centre cívic a nivell de barri i districte) i que comporta una formació o pràctica artística i cultural amb un major nivell d'especialització i aprofundiment que el nivell genèric, en l'àmbit de lleure.

**Grup de Tallers per a infants, adolescents:**

Tallers adreçats a població infantil i adolescent fins als 16 anys.

**Grup de Tallers d'interès territorial i públic 1:**

Tallers adreçats a col·lectius molt determinats (i no contemplats a l'anterior modalitat referida a franges d'edat específiques) i en que per raons d'interès públic o social cal determinar una tarifa més baixa a la tarifa genèrica.

**Grup de Tallers d'interès territorial i públic 2:**

Tallers desenvolupats en un context territorial específic (amb baixos nivells de renda, situació geogràfica singular i aïllada respecte a la resta del teixit urbà de la ciutat..) o adreçats a uns

col·lectius molt determinats (i no contemplats a l'anterior modalitat referida a franges d'edat específiques) i en que per raons d'interès públic o social cal determinar una tarifa més baixa a la tarifa genèrica.

#### Grup de Tallers familiars:

Tallers adreçats a la unitat familiar (pares, mares i fills/es) per a promoure la cohesió i la realització de l'activitat conjuntament. El preu del taller inclou la participació d'una persona adulta amb un màxim de 2 infants. A partir de més de dos infants caldrà formalitzar una nova inscripció pel mateix import genèric.

#### Preus Activitats formatives de projectes singulars

Projecte singular Laboratoris	13,20 (a) (b) (c) (d) euros/hora
-------------------------------	----------------------------------

S'entén per laboratoris els tallers en els que s'investiga, on es tenen uns instruments específics i on es concentra bàsicament l'experimentació.

L'import dels tallers adreçats a la gent gran es calcularà amb el preu d'interès públic-social amb un 15% de descompte.

- (a) es podran aplicar descomptes per a la promoció d'aquestes activitats, sobre aquests preus, que en cap cas superaran el 15% de reducció sobre el preu final.
- (b) Aquests preus són objecte de reducció del 50% per a persones residents al municipi i que es trobin en situació d'atur.
- (c) És d'aplicació la reducció del 30%, 50% o 75% per persones residents al municipi amb algun tipus de discapacitat, amb els següents criteris i reduccions (no sent acumulables a altres tipus de descomptes):

##### c.1. Targeta de discapacitat i no targeta rosa

- c.1.1. Amb un grau igual o superior al 75%: descompte del 75%
- c.1.2. Amb un grau d'entre el 65% i el 74%: descompte del 50%
- c.1.2. Entre 33 i 64% de discapacitat: descompte del 30%
- c.1.3. Amb carnet de família nombrosa o 2 fills a càrrec 75% de descompte
- c.1.4. Amb necessitat de tercera persona 75% de descompte

##### c.2. Targeta de discapacitat i targeta rosa descompte del 75%.

##### c.3. Document acreditatiu de ser atès en un centre públic de Salut Mental: CSMIG, CSMA, del

Centre Atenció Primària, Club social actualitzat. per tenir un trastorn de salut mental sever. (TMS)

- c.3.1. amb pensions no contributives (renda garantida, RMI, RAI..) descompte del 75%
- c.3.2. Amb rendes superiors: descompte del 50%
- c.3.3. Amb carnet de Família Nombrosa o 2 fills a càrrec 75% de descompte.

#### Activitats de difusió cultural: espectacles

Espectacle

Categoria 1	General 7,27€/sessió Joves i infants 3,64 €/sessió
Categoria 2	General 4,09 €/sessió Joves i infants 2,73 €/sessió
Categoria 3	2,73 €/sessió

Espectacles familiars	2,73 €/sessió
Preu Especial Promoció difusió cultural	1,82 €

Notes:

- Es podran realitzar descomptes per a la promoció d'activitats, espectacles familiars, sempre i quan no es superi el 15% de reducció sobre el preu final i prèvia autorització del Districte.

## **CENTRE CÍVIC CAN DEU**

### **Cessió d'espais**

#### **Jardí**

Entitat sense ànim de lucre	
Acte intern	15,85 €/hora
Acte obert i gratuït	15,85 €/hora
Acte obert i de pagament	15,85 €/hora
Particulars i empreses	
Acte intern	73,97 €/hora
Acte obert i gratuït	73,97 €/hora
Acte obert i de pagament	73,97 €/hora

Quan l'espai sigui compartit hi haurà una reducció del 50% en el preu del lloguer.

#### **Sala d'actes**

Entitat sense ànim de lucre	
Acte intern	26,41 €/hora
Acte obert i gratuït	26,41 €/hora
Acte obert i de pagament	26,41 €/hora
Particulars i empreses	
Acte intern	73,97 €/hora
Acte obert i gratuït	73,97 €/hora
Acte obert i de pagament	73,97 €/hora

#### **Cuina**

Entitat sense ànim de lucre	
Acte intern	8,46 €/hora
Acte obert i gratuït	8,46 €/hora
Acte obert i de pagament	8,46 €/hora
Particulars i empreses	
Acte intern	26,42 €/hora
Acte obert i gratuït	26,42 €/hora
Acte obert i de pagament	26,42 €/hora

### **Cessió d'espais estàndards**

#### **Sala tipologia 1 (< 50m<sup>2</sup>)**

Entitat sense ànim de lucre	
Acte intern	5,28 €/hora
Acte obert i gratuït	5,28 €/hora
Acte obert i de pagament	5,28 €/hora
Particulars i empreses	
Acte intern	12,68 €/hora
Acte obert i gratuït	12,68 €/hora
Acte obert i de pagament	12,68 €/hora

#### **Sala tipologia 2 (entre 50 i 100m<sup>2</sup>)**

Entitat sense ànim de lucre	
Acte intern	9,51 €/hora



Acte obert i gratuït	9,51 €/hora
Acte obert i de pagament	10,57 €/hora
Particulars i empreses	
Acte intern	15,86 €/hora
Acte obert i gratuït	15,86 €/hora
Acte obert i de pagament	23,25 €/hora

Descompte per a cessions d'espai: per a cessió de mitja jornada, s'aplicarà un descompte del 15% i per a cessió de jornada completa, s'aplicarà un descompte del 25%.

Cessió d'espais per a activitats de suport a la creació (genèric)

Entitat sense ànim de lucre	
Sala tipus 2 (>50m <sup>2</sup> i 100m <sup>2</sup> )	3,17 €/hora
Sala tipus 3 (>100m <sup>2</sup> i 150m <sup>2</sup> )	3,69 €/hora
Sala tipus 4 (>150m <sup>2</sup> )	5,28 €/hora
Particulars i empreses	
Sala tipus 2 (>50m <sup>2</sup> i 100m <sup>2</sup> )	6,33 €/hora
Sala tipus 3 (>100m <sup>2</sup> i 150m <sup>2</sup> )	7,39 €/hora
Sala tipus 4 (>150m <sup>2</sup> )	10,57 €/hora

Descompte per a cessions d'espai: per a cessió de mitja jornada, s'aplicarà un descompte del 15% i per a cessió de jornada completa, s'aplicarà un descompte del 25%.

### Serveis i equips complementaris

Tècnic de so i llum

Entitat sense ànim de lucre	
Acte intern	25,07 €/hora
Acte obert i gratuït	25,07 €/hora
Acte obert i de pagament	25,07 €/hora
Particulars i empreses	
Acte intern	25,07 €/hora
Acte obert i gratuït	25,07 €/hora
Acte obert i de pagament	25,07 €/hora

Personal tècnic i/o consergeria

Entitat sense ànim de lucre	
Acte intern	25,07 €/hora
Acte obert i gratuït	25,07 €/hora
Acte obert i de pagament	25,07 €/hora
Particulars i empreses	
Acte intern	25,07 €/hora
Acte obert i gratuït	25,07 €/hora
Acte obert i de pagament	25,07 €/hora

Material i equip de so

Entitat sense ànim de lucre	
Acte intern	10,21 €/hora
Acte obert i gratuït	10,21 €/hora
Acte obert i de pagament	10,21 €/hora
Particulars i empreses	
Acte intern	20,40 €/hora
Acte obert i gratuït	20,40 €/hora
Acte obert i de pagament	20,40 €/hora

Ordinador portàtil i material informàtic

Entitat sense ànim de lucre	
-----------------------------	--

Acte intern	11,34 €/hora
Acte obert i gratuït	11,34 €/hora
Acte obert i de pagament	11,34 €/hora
Particulars i empreses	
Acte intern	22,66 €/hora
Acte obert i gratuït	22,66 €/hora
Acte obert i de pagament	22,66 €/hora

#### Piano

Estudiants i escoles de música	52,60 €/sessió
Particulars i empreses	102,90 €/sessió

#### Instrumentos musicals (teclat, guitarra, violí...)

Estudiants i escoles de música	2,28 €/hora
Particulars i empreses	4,35 €/hora

### **CENTRE CÍVIC TOMASA CUEVAS-LES CORTS**

#### **Cessió d'espais**

##### Auditori

Entitat sense ànim de lucre	
Acte intern	19,49 €/hora
Acte obert i gratuït	19,49 €/hora
Acte obert i de pagament	19,49 €/hora
Particulars i empreses	
Acte intern	108,19 €/hora
Acte obert i gratuït	108,19 €/hora
Acte obert i de pagament	108,19 €/hora

Descompte per a cessions d'espai: per a cessió de mitja jornada, s'aplicarà un descompte del 15% i per a cessió de jornada completa, s'aplicarà un descompte del 25%.

##### Cessió d'espais estàndards

##### Sala tipologia 1 (< 50m<sup>2</sup>)

Entitat sense ànim de lucre	
Acte intern	5,29 €/hora
Acte obert i gratuït	5,29 €/hora
Acte obert i de pagament	5,29 €/hora
Particulars i empreses	
Acte intern	12,68 €/hora
Acte obert i gratuït	12,68 €/hora
Acte obert i de pagament	12,68 €/hora

##### Sala tipologia 3 (entre 100 i 150m<sup>2</sup>)

Entitat sense ànim de lucre	
Acte intern	11,62 €/hora
Acte obert i gratuït	11,62 €/hora
Acte obert i de pagament	11,62 €/hora
Particulars i empreses	
Acte intern	26,42 €/hora
Acte obert i gratuït	26,42 €/hora
Acte obert i de pagament	26,42 €/hora

Descompte per a cessions d'espai: per a cessió de mitja jornada, s'aplicarà un descompte del 15% i per a cessió de jornada completa, s'aplicarà un descompte del 25%.

**Cessió d'espais per a activitats de suport a la creació (genèric)**

Entitat sense ànim de lucre	
Sala tipus 2 (>50m <sup>2</sup> i 100m <sup>2</sup> )	3,17 €/hora
Sala tipus 3 (>100m <sup>2</sup> i 150m <sup>2</sup> )	3,69 €/hora
Sala tipus 4 (>150m <sup>2</sup> )	5,29 €/hora
Particulars i empreses	
Sala tipus 2 (>50m <sup>2</sup> i 100m <sup>2</sup> )	6,34 €/hora
Sala tipus 3 (>100m <sup>2</sup> i 150m <sup>2</sup> )	7,40 €/hora
Sala tipus 4 (>150m <sup>2</sup> )	10,57 €/hora

Descompte per a cessions d'espai: per a cessió de mitja jornada, s'aplicarà un descompte del 15% i per a cessió de jornada completa, s'aplicarà un descompte del 25%.

**Serveis i equips complementaris**
**Tècnic de so i llum**

Entitat sense ànim de lucre	
Acte intern	25,07 €/hora
Acte obert i gratuït	25,07 €/hora
Acte obert i de pagament	25,07 €/hora
Particulars i empreses	
Acte intern	25,07 €/hora
Acte obert i gratuït	25,07 €/hora
Acte obert i de pagament	25,07 €/hora
Personal tècnic i/o consergeria	

Entitat sense ànim de lucre	
Acte intern	25,07 €/hora
Acte obert i gratuït	25,07 €/hora
Acte obert i de pagament	25,07 €/hora
Particulars i empreses	
Acte intern	25,07 €/hora
Acte obert i gratuït	25,07 €/hora
Acte obert i de pagament	25,07 €/hora

**Material i equip de so**

Entitat sense ànim de lucre	
Acte intern	10,21 €/hora
Acte obert i gratuït	10,21 €/hora
Acte obert i de pagament	10,21 €/hora
Particulars i empreses	
Acte intern	20,40 €/hora
Acte obert i gratuït	20,40 €/hora
Acte obert i de pagament	20,40 €/hora

**Ordinador portàtil i material informàtic**

Entitat sense ànim de lucre	
Acte intern	11,34 €/hora
Acte obert i gratuït	11,34 €/hora
Acte obert i de pagament	11,34 €/hora
Particulars i empreses	
Acte intern	22,66 €/hora
Acte obert i gratuït	22,66 €/hora
Acte obert i de pagament	22,66 €/hora

**CENTRE CÍVIC JOSEP M. TRIAS I PEITX**

### Cessió d'espais

#### Sala d'actes

Entitat sense ànim de lucre	
Acte intern	15,86 €/hora
Acte obert i gratuït	15,86 €/hora
Acte obert i de pagament	15,86 €/hora
Particulars i empreses	
Acte intern	73,97 €/hora
Acte obert i gratuït	73,97 €/hora
Acte obert i de pagament	73,97 €/hora

Descompte per a cessions d'espai: per a cessió de mitja jornada, s'aplicarà un descompte del 15% i per a cessió de jornada completa, s'aplicarà un descompte del 25%.

#### Cessió d'espais estàndards

##### Sala tipologia 1 (< 50m<sup>2</sup>)

Entitat sense ànim de lucre	
Acte intern	5,29 €/hora
Acte obert i gratuït	5,29 €/hora
Acte obert i de pagament	5,29 €/hora
Particulars i empreses	
Acte intern	12,68 €/hora
Acte obert i gratuït	12,68 €/hora
Acte obert i de pagament	12,68 €/hora

##### Sala tipologia 2 (entre 50 i 100m<sup>2</sup>)

Entitat sense ànim de lucre	
Acte intern	9,51 €/hora
Acte obert i gratuït	9,51 €/hora
Acte obert i de pagament	10,57 €/hora
Particulars i empreses	
Acte intern	15,86 €/hora
Acte obert i gratuït	15,86 €/hora
Acte obert i de pagament	23,25 €/hora

Descompte per a cessions d'espai: per a cessió de mitja jornada, s'aplicarà un descompte del 15% i per a cessió de jornada completa, s'aplicarà un descompte del 25%.

#### Cessió d'espais per a activitats de suport a la creació (genèric)

Entitat sense ànim de lucre	
Sala tipus 2 (>50m <sup>2</sup> i 100m <sup>2</sup> )	3,17 €/hora
Sala tipus 3 (>100m <sup>2</sup> i 150m <sup>2</sup> )	3,69 €/hora
Sala tipus 4 (>150m <sup>2</sup> )	5,29 €/hora
Particulars i empreses	
Sala tipus 2 (>50m <sup>2</sup> i 100m <sup>2</sup> )	6,34 €/hora
Sala tipus 3 (>100m <sup>2</sup> i 150m <sup>2</sup> )	7,40 €/hora
Sala tipus 4 (>150m <sup>2</sup> )	10,57 €/hora

Descompte per a cessions d'espai: per a cessió de mitja jornada, s'aplicarà un descompte del 15% i per a cessió de jornada completa, s'aplicarà un descompte del 25%.

### Serveis i equips complementaris

**Tècnic de so i llum**

Entitat sense ànim de lucre	
Acte intern	25,07 €/hora
Acte obert i gratuït	25,07 €/hora
Acte obert i de pagament	25,07 €/hora
Particulars i empreses	
Acte intern	25,07 €/hora
Acte obert i gratuït	25,07 €/hora
Acte obert i de pagament	25,07 €/hora

**Personal tècnic i/o consergeria**

Entitat sense ànim de lucre	
Acte intern	25,07 €/hora
Acte obert i gratuït	25,07 €/hora
Acte obert i de pagament	25,07 €/hora
Particulars i empreses	
Acte intern	25,07 €/hora
Acte obert i gratuït	25,07 €/hora
Acte obert i de pagament	25,07 €/hora

**Material i equip de so**

Entitat sense ànim de lucre	
Acte intern	10,21 €/hora
Acte obert i gratuït	10,21 €/hora
Acte obert i de pagament	10,21 €/hora
Particulars i empreses	
Acte intern	20,40 €/hora
Acte obert i gratuït	20,40 €/hora
Acte obert i de pagament	20,40 €/hora

**Ordinador portàtil i material informàtic**

Entitat sense ànim de lucre	
Acte intern	11,34 €/hora
Acte obert i gratuït	11,34 €/hora
Acte obert i de pagament	11,34 €/hora
Particulars i empreses	
Acte intern	22,66 €/hora
Acte obert i gratuït	22,66 €/hora
Acte obert i de pagament	22,66 €/hora

**Piano**

Estudiants i escoles de música	50,95 €/sessió
Particulars i empreses	102,98 €/sessió

**CENTRE CÍVIC JOAN OLIVER "PERE QUART"**
**Cessió d'espais**
**Sala Taller Cuina Inclusiva**

Entitat sense ànim de lucre	
Acte intern	15,86 €/hora
Acte obert i gratuït	15,86 €/hora
Acte obert i de pagament	15,86 €/hora
Particulars i empreses	
Acte intern	36,99 €/hora
Acte obert i gratuït	36,99 €/hora
Acte obert i de pagament	36,99 €/hora

Descompte per a cessions d'espai: per a cessió de mitja jornada, s'aplicarà un descompte del 15% i per a cessió de jornada complerta, s'aplicarà un descompte del 25%.

#### Terrassa 1a planta

Entitat sense ànim de lucre	
Acte intern	15,86 €/hora
Acte obert i gratuït	15,86 €/hora
Acte obert i de pagament	15,86 €/hora
Particulars i empreses	
Acte intern	36,99 €/hora
Acte obert i gratuït	36,99 €/hora
Acte obert i de pagament	36,99 €/hora

#### Cessió d'espais estàndards

##### Sala tipologia 1 (< 50m<sup>2</sup>)

Entitat sense ànim de lucre	
Acte intern	5,29 €/hora
Acte obert i gratuït	5,29 €/hora
Acte obert i de pagament	5,29 €/hora
Particulars i empreses	
Acte intern	12,68 €/hora
Acte obert i gratuït	12,68 €/hora
Acte obert i de pagament	12,68 €/hora

##### Sala tipologia 2 (entre 50 i 100m<sup>2</sup>)

Entitat sense ànim de lucre	
Acte intern	15,85 €/hora
Acte obert i gratuït	15,85 €/hora
Acte obert i de pagament	15,85 €/hora
Particulars i empreses	
Acte intern	47,56 €/hora
Acte obert i gratuït	47,56 €/hora
Acte obert i de pagament	47,56 €/hora

##### Sala tipologia 3 (entre 100 i 150m<sup>2</sup>)

Entitat sense ànim de lucre	
Acte intern	30,83 €/hora
Acte obert i gratuït	30,83 €/hora
Acte obert i de pagament	30,83 €/hora
Particulars i empreses	
Acte intern	71,57 €/hora
Acte obert i gratuït	71,57 €/hora
Acte obert i de pagament	71,57 €/hora

##### Sala tipologia 4 entre (>150m<sup>2</sup>)

Entitat sense ànim de lucre	
Acte intern	36,99 €/hora
Acte obert i gratuït	36,99 €/hora
Acte obert i de pagament	36,99 €/hora
Particulars i empreses	
Acte intern	73,97 €/hora
Acte obert i gratuït	73,97 €/hora
Acte obert i de pagament	73,97 €/hora

Descompte per a cessions d'espai: per a cessió de mitja jornada, s'aplicarà un descompte del 15% i per a cessió de jornada complerta, s'aplicarà un descompte del 25%.

Cessió d'espais per a activitats de suport a la creació (genèric)

Entitat sense ànim de lucre	
Sala tipus 2 (>50m <sup>2</sup> i 100m <sup>2</sup> )	3,17 €/hora
Sala tipus 3 (>100m <sup>2</sup> i 150m <sup>2</sup> )	3,70 €/hora
Sala tipus 4 (>150m <sup>2</sup> )	5,29 €/hora
Particulars i empreses	
Sala tipus 2 (>50m <sup>2</sup> i 100m <sup>2</sup> )	6,34 €/hora
Sala tipus 3 (>100m <sup>2</sup> i 150m <sup>2</sup> )	7,40 €/hora
Sala tipus 4 (>150m <sup>2</sup> )	10,57 €/hora

Descompte per a cessions d'espai: per a cessió de mitja jornada, s'aplicarà un descompte del 15% i per a cessió de jornada complerta, s'aplicarà un descompte del 25%.

### Serveis i equips complementaris

Tècnic de so i llum

Entitat sense ànim de lucre	
Acte intern	25,07 €/hora
Acte obert i gratuït	25,07 €/hora
Acte obert i de pagament	25,07 €/hora
Particulars i empreses	
Acte intern	25,07 €/hora
Acte obert i gratuït	25,07 €/hora
Acte obert i de pagament	25,07 €/hora

Personal tècnic i/o consergeria

Entitat sense ànim de lucre	
Acte intern	25,07 €/hora
Acte obert i gratuït	25,07 €/hora
Acte obert i de pagament	25,07 €/hora
Particulars i empreses	
Acte intern	25,07 €/hora
Acte obert i gratuït	25,07 €/hora
Acte obert i de pagament	25,07 €/hora

Material i equip de so

Entitat sense ànim de lucre	
Acte intern	10,21 €/hora
Acte obert i gratuït	10,21 €/hora
Acte obert i de pagament	10,21 €/hora
Particulars i empreses	
Acte intern	20,40 €/hora
Acte obert i gratuït	20,40 €/hora
Acte obert i de pagament	20,40 €/hora

Ordinador portàtil i material informàtic

Entitat sense ànim de lucre	
Acte intern	11,34 €/hora
Acte obert i gratuït	11,34 €/hora
Acte obert i de pagament	11,34 €/hora

Particulars i empreses	
Acte intern	22,66 €/hora
Acte obert i gratuït	22,66 €/hora
Acte obert i de pagament	22,66 €/hora

#### Fornada de ceràmica

Entitat sense ànim de lucre	
Acte intern	31,70 €/fornada
Acte obert i gratuït	31,70 €/fornada
Acte obert i de pagament	31,70 €/fornada
Particulars i empreses	
Acte intern	31,70 €/fornada
Acte obert i gratuït	31,70 €/fornada
Acte obert i de pagament	31,70 €/fornada

#### Piano

Estudiants i escoles de música	50,95 €/sessió
Particulars i empreses	102,90 €/sessió

### DISTRICTE: SARRIÀ SANT GERVASI

#### 1.1. Activitats formatives: cursos i tallers

Equipaments: *Centre Cívic Sarrià  
Centre Cívic Can Castelló  
Centre Cívic Vil·la Florida  
Centre Cívic Pere Pruna  
Centre Cívic Vil·la Urània  
Centre Cívic Vallvidrera Vázquez Montalbán  
Centre Cívic l'Elèctric*

#### Activitats formatives: cursos i tallers

genèric 1 (a), (b), (c)	4,51 euros/hora
genèric 2 (a), (b), (c)	3,72 euros/hora
genèric 3 (a), (b), (c)	3,19 euros/hora

Especialitzat 1 (a), (b), (c)	6,24 euros/hora
Especialitzat 2 (a), (b), (c)	5,31 euros/hora

adreçat a infants adolescents, joves (a)	2,84 euros/hora
--	-----------------

d'interès territorial o públic 1 (a), (b), (c)	2,84 euros/hora
d'interès territorial o públic 2 (a), (b), (c)	2,58 euros/hora

Tallers familiars (a), (b), (c)	4,51 euros/hora
Espai de trobada infantil 1 dia setmana	13,40 euros/trimestre
Espai de trobada infantil 2 dia setmana	26,81 euros/trimestre

*Tots els preus públics s'expressen sense l'IVA inclòs*





**Grup de Tallers Genèric 1:**

Tallers adreçats a la població adulta en general (tant del districte com a nivell de ciutat) i que comporta una formació o pràctica artística i cultural bàsica així com d'adquisició de coneixements en l'àmbit de lleure.

**Grup de Tallers Genèric 2:**

Tallers adreçats a la població adulta en general (sobretot del territori més proper al centre cívic a nivell de barri i districte) i que comporta una formació o pràctica artística i cultural bàsica així com d'adquisició de coneixements en l'àmbit de lleure.

**Grup de Tallers Genèric 3:**

Tallers adreçats a la població adulta en general (sobretot del territori més proper a nivell de barri i amb uns determinats indicadors socioeconòmics inferiors als de la mitjana de la ciutat) i que comporta una formació o pràctica artística i cultural bàsica així com d'adquisició de coneixements en l'àmbit de lleure.

**Grup de Tallers Especialitzat 1:**

Tallers adreçats a la població adulta en general (tant del districte com a nivell de ciutat) i que comporta una formació o pràctica artística i cultural amb un major nivell d'especialització i aprofundiment que el nivell genèric, en l'àmbit de lleure.

**Grup de Tallers Especialitzat 2:**

Tallers adreçats a la població adulta en general (sobretot del territori més proper al centre cívic a nivell de barri i districte) i que comporta una formació o pràctica artística i cultural amb un major nivell d'especialització i aprofundiment que el nivell genèric, en l'àmbit de lleure.

**Grup de Tallers per a infants, adolescents:**

Tallers adreçats a població infantil i adolescent fins als 16 anys.

**Grup de Tallers d'interès territorial i públic 1:**

Tallers adreçats a col·lectius molt determinats (i no contemplats a l'anterior modalitat referida a franges d'edat específiques) i en que per raons d'interès públic o social cal determinar una tarifa més baixa a la tarifa genèrica.

**Grup de Tallers d'interès territorial i públic 2:**

Tallers desenvolupats en un context territorial específic (amb baixos nivells de renda, situació geogràfica singular i aïllada respecte a la resta del teixit urbà de la ciutat..) o adreçats a uns col·lectius molt determinats (i no contemplats a l'anterior modalitat referida a franges d'edat específiques) i en que per raons d'interès públic o social cal determinar una tarifa més baixa a la tarifa genèrica.

**Grup de Tallers familiars:**

Tallers adreçats a la unitat familiar (parets, mares i fills/es) per a promoure la cohesió i la realització de l'activitat conjuntament. El preu del taller inclou la participació d'una persona adulta amb un màxim de 2 infants. A partir de més de dos infants caldrà formalitzar una nova inscripció pel mateix import genèric.

- Es podran aplicar descomptes per a la promoció d'activitats, cursos i tallers genèrics o especialitzats, sempre i quan no es superi el 15% de reducció sobre el preu final.

- (a) es podran aplicar descomptes per a la promoció d'aquestes activitats, sobre aquests preus, que en cap cas superaran el 15% de reducció sobre el preu final.

- (b) Aquests preus són objecte de reducció del 50% per a persones residents al municipi i que es trobin en situació d'atur.

- (c) És d'aplicació la reducció del 30%, 50% o 75% per persones residents al municipi amb algun tipus de discapacitat, amb els següents criteris i reduccions (no sent acumulables a altres tipus de descomptes):

c.1. Targeta de discapacitat i no targeta rosa

c.1.1. Amb un grau igual o superior al 75%: descompte del 75%

c.1.2. Amb un grau d'entre el 65% i el 74%: descompte del 50%

c.1.2. Entre 33 i 64% de discapacitat: descompte del 30%

c.1.3. Amb carnet de família nombrosa o 2 fills a càrrec 75% de descompte

c.1.4. Amb necessitat de tercera persona 75% de descompte



c.2. Targeta de discapacitat i targeta rosa descompte del 75%.

c.3. Document acreditatiu de ser atès en un centre públic de Salut Mental: CSMIG, CSMA, del Centre Atenció Primària, Club social actualitzat. per tenir un trastorn de salut mental sever. (TMS)

c.3.1. amb pensions no contributives (renda garantida, RMI, RAI..) descompte del 75%

c.3.2. Amb rendes superiors: descompte del 50%

c.3.3. Amb carnet de Família Nombrosa o 2 fills a càrrec 75% de descompte.

### Itineraris culturals

Equipaments: *Centre Cívic Sarrià  
Centre Cívic Can Castelló  
Centre Cívic Vil·la Florida  
Centre Cívic Pere Pruna  
Centre Cívic Vil·la Urània  
Centre Cívic Vallvidrera Vázquez Montalbán  
Centre Cívic l'Elèctric  
Casal de Barri Espai Putxet  
Casal de Barri Can Rectoret*

Genèric	3,72 euros/hora
Especialitzat	4,51 euros/hora

### 1.1. Activitats de difusió cultural: espectacles

Equipaments: *Centre Cívic Sarrià  
Centre Cívic Can Castelló  
Centre Cívic Vil·la Florida  
Centre Cívic Pere Pruna  
Centre Cívic Vil·la Urània  
Centre Cívic Vallvidrera Vázquez Montalbán  
Centre Cívic l'Elèctric  
Casal de Barri Espai Putxet  
Casal de Barri Can Rectoret  
Teatre Turó Park  
Espai Familiar Petit Drac  
Casal Infantil Vil·la Urània  
Espai Jove Casa Sagnier*

Categoria 1	General 8,00 €/sessió Joves i infants 4,00€/sessió
Categoria 2	General 4,50€/sessió Joves i infants 3,00€/sessió
Categoria 3	2,00€/sessió

*Tots els preus públics s'expressen sense l'IVA inclòs*

**Categoria 1:** En aquesta categoria s'agrupen aquelles propostes professionals i denominades de gran format. És a dir, espectacles o concerts d'alta complexitat tècnica, amb un repartiment de músics o artistes ampli i en que es requereix un escenari de dimensions àmplies (mínim 6m d'amplada i 8m de fons) .

**Categoria 2:** En aquesta categoria s'agrupen aquelles propostes de companyies, artistes i col·lectius semiprofessionals o bé professionals però denominades de mig format. És a dir, propostes de complexitat tècnica mitjana.

**Categoria 3:** En aquesta categoria s'agrupen aquelles propostes de companyies, artistes i col·lectius aficionats o espectacles a càrrec d'artistes professionals o semiprofessionals denominats de petit format. També s'inclouen aquelles propostes de baixa complexitat tècnica .com ara projeccions audiovisuals.

## 1.2. Cessió d'espais

Equipament (categoria 1) : Centre Cívic Vil·la Urània

Cessió espais estàndards

*Espai (sala tipus 1 (< 50m<sup>2</sup>))*

Entitat sense ànim de lucre	
Acte intern	14,79 euros/hora
Acte obert i gratuït	14,79 euros/hora
Acte obert i pagament	31,70 euros/hora
Particulars i empreses	
Acte intern	34,87 euros/hora
Acte obert i gratuït	34,87 euros/hora
Acte obert i pagament	34,87 euros/hora

*Espai (sala tipus 2 (>50m<sup>2</sup> i 100m<sup>2</sup>) o Sala-Taller Cuina Inclusiva)*

Entitat sense ànim de lucre	
Acte intern	22,19 euros/hora
Acte obert i gratuït	22,19 euros/hora
Acte obert i pagament	22,19 euros/hora
Particulars i empreses	
Acte intern	52,84 euros/hora
Acte obert i gratuït	52,84 euros/hora
Acte obert i pagament	52,84 euros/hora

*Espai (sala tipus 3 (>100m<sup>2</sup> i 150m<sup>2</sup>))*

Entitat sense ànim de lucre	
Acte intern	26,41 euros/hora
Acte obert i gratuït	26,41 euros/hora
Acte obert i pagament	26,41 euros/hora
Particulars i empreses	
Acte intern	63,41 euros/hora
Acte obert i gratuït	63,41 euros/hora
Acte obert i pagament	63,41 euros/hora

*Espai (sala d'actes, sala polivalent o sala d'exposicions gran)*

Entitat sense ànim de lucre	
Acte intern	36,99 euros/hora
Acte obert i gratuït	47,55 euros/hora
Acte obert i pagament	63,41 euros/hora
Particulars i empreses	
Acte intern	73,97 euros/hora
Acte obert i gratuït	73,97 euros/hora
Acte obert i pagament	73,97 euros/hora

*Espai Singular (sala-taller Cuina Inclusiva) Cat 1*

Entitat sense ànim de lucre	
Acte intern	36,99 euros/hora
Acte obert i gratuït	47,55 euros/hora
Acte obert i pagament	63,41 euros/hora
Particulars i empreses	
Acte intern	73,97 euros/hora
Acte obert i gratuït	73,97 euros/hora
Acte obert i pagament	73,97 euros/hora

*Tots els preus públics s'expressen sense l'IVA inclòs*

Notes:

– Els costos dels serveis (neteja, vigilància, sonorització,...) que precisi el cessionari per desenvolupar l'activitat per la qual es cedeix l'espai, li seran repercutits pel gestor del centre i afegits a l'import del preu de la cessió

Equipaments (categoria 2): *Centre Cívic Sarrià*  
*Centre Cívic Can Castelló*  
*Centre Cívic Vil·la Florida*  
*Centre Cívic Pere Pruna*  
*Espai Jove Casa Sagnier*

Cessió espais estàndards

*Espai (sala tipus 1 (< 50m<sup>2</sup>))*

Entitat sense ànim de lucre	
Acte intern	8,46 euros/hora
Acte obert i gratuït	8,46 euros/hora
Acte obert i pagament	9,51 euros/hora
Particulars i empreses	
Acte intern	26,41 euros/hora
Acte obert i gratuït	26,41 euros/hora
Acte obert i pagament	26,41 euros/hora

*Espai (sala tipus 2 (>50m<sup>2</sup> i 100m<sup>2</sup>) o Sala-Taller Cuina Inclusiva)*

Entitat sense ànim de lucre	
Acte intern	15,86 euros/hora
Acte obert i gratuït	15,86 euros/hora
Acte obert i pagament	15,86 euros/hora
Particulars i empreses	
Acte intern	36,99 euros/hora
Acte obert i gratuït	36,99 euros/hora
Acte obert i pagament	36,99 euros/hora

*Espai (sala tipus 3 (>100m<sup>2</sup> i 150m<sup>2</sup>))*

Entitat sense ànim de lucre	
Acte intern	26,41 euros/hora
Acte obert i gratuït	26,41 euros/hora
Acte obert i pagament	26,41 euros/hora
Particulars i empreses	
Acte intern	63,41 euros/hora
Acte obert i gratuït	63,41 euros/hora
Acte obert i pagament	63,41 euros/hora

*Espai (sala d'actes, sala polivalent o sala d'exposicions gran)*

Entitat sense ànim de lucre	
Acte intern	26,41 euros/hora
Acte obert i gratuït	26,41 euros/hora
Acte obert i pagament	26,41 euros/hora
Particulars i empreses	
Acte intern	63,41 euros/hora
Acte obert i gratuït	63,41 euros/hora
Acte obert i pagament	63,41 euros/hora

*Tots els preus públics s'expressen sense l'IVA inclòs*

Notes:

– Els costos dels serveis (neteja, vigilància, sonorització,...) que precisi el cessionari per desenvolupar l'activitat per la qual es cedeix l'espai, li seran repercutits pel gestor del centre i afegits a l'import del preu de la cessió.

Equipaments (categoria 3): *Centre Cívic L'Elèctric*  
*Centre Cívic Vallvidrera-Vázquez Montalban*



Cessió espais estàndards

*Espai (sala tipus 1 (< 50m<sup>2</sup>))*

Entitat sense ànim de lucre	
Acte intern	5,29 euros/hora
Acte obert i gratuït	5,29 euros/hora
Acte obert i pagament	5,29 euros/hora
Particulars i empreses	
Acte intern	12,68 euros/hora
Acte obert i gratuït	12,68 euros/hora
Acte obert i pagament	15,86 euros/hora

*Espai (sala tipus 2 (>50m<sup>2</sup> i 100m<sup>2</sup>))*

Entitat sense ànim de lucre	
Acte intern	10,57 euros/hora
Acte obert i gratuït	10,57 euros/hora
Acte obert i pagament	10,57 euros/hora
Particulars i empreses	
Acte intern	15,86 euros/hora
Acte obert i gratuït	15,86 euros/hora
Acte obert i pagament	23,25 euros/hora

*Espai (sala d'actes i sala d'exposicions gran)*

Entitat sense ànim de lucre	
Acte intern	15,86 euros/hora
Acte obert i gratuït	15,86 euros/hora
Acte obert i pagament	24,30 euros/hora
Particulars i empreses	
Acte intern	47,56 euros/hora
Acte obert i gratuït	47,56 euros/hora
Acte obert i pagament	47,56 euros/hora

*Tots els preus públics s'expressen sense l'IVA inclòs*

Notes:

– Els costos dels serveis (neteja, vigilància, sonorització,...) que precisi el cessionari per desenvolupar l'activitat per la qual es cedeix l'espai, li seran repercutits pel gestor del centre i afegits a l'import del preu de la cessió

**Cessió d'espais per a activitats de suport a la creació (genèric)**

Equipaments: *Centre Cívic Sarrià  
Centre Cívic Can Castelló  
Centre Cívic Vil·la Florida  
Centre Cívic Pere Pruna  
Centre Cívic Vil·la Urània  
Centre Cívic Vallvidrera Vázquez Montalbán  
Centre Cívic l'Elèctric  
Casal de Barri Espai Putxet  
Casal de Barri Can Rectoret  
Espai Jove Casa Sagnier*

**Suport a la creació –cessió d'espais a artistes i companyies**

Entitat sense ànim de lucre	
Sala tipus 2 (>50m <sup>2</sup> i 100m <sup>2</sup> )	3,17 €/hora
Sala tipus 3 (>100m <sup>2</sup> i 150m <sup>2</sup> )	3,70 €/hora
Sala tipus 4 (>150m <sup>2</sup> )	5,29 €/hora
Empreses	
Sala tipus 2 (>50m <sup>2</sup> i 100m <sup>2</sup> )	6,34 €/hora
Sala tipus 3 (>100m <sup>2</sup> i 150m <sup>2</sup> )	7,40 €/hora
Sala tipus 4 (>150m <sup>2</sup> )	10,57 €/hora

*Tots els preus públics s'expressen sense l'IVA inclòs*

**Notes:**

- S'aplicarà un 25 % de descompte sobre el preu hora o sessió, per a cessions de més de 5 hores o sessions.

**Serveis i equips complementaris**

Equipaments: *Centre Cívic Sarrià  
Centre Cívic Can Castelló  
Centre Cívic Vil·la Florida  
Centre Cívic Pere Pruna  
Centre Cívic Vil·la Urània  
Centre Cívic Vallvidrera Vázquez Montalbán  
Centre Cívic l'Elèctric  
Casal de Barri Espai Putxet  
Casal de Barri Can Rectoret  
Espai Jove Casa Sagnier*

**Tipus servei/equip: Projector**

Entitat sense ànim de lucre	13,74 euros/sessió
Particulars i empreses	28,54 euros/sessió

**Tipus servei/equip: Equip de so**

Entitat sense ànim de lucre	10,57 euros/sessió
Particulars i empreses	21,14 euros/sessió

**Tipus servei/equip: TV**

Entitat sense ànim de lucre	6,34 euros/sessió
Particulars i empreses	11,62 euros/sessió

**Tipus servei/equip: Piano**

Entitat sense ànim de lucre	60,24 euros/sessió
Particulars i empreses	121,53 euros/sessió

**Tipus servei/equip: Portàtil / PC**

Entitat sense ànim de lucre	11,62 euros/sessió
Particulars i empreses	23,25 euros/sessió

**Tipus servei/equip: neteja fi d'acte**

Entitat sense ànim de lucre	21,14 euros/hora
Particulars i empreses	42,27 euros/hora

**Tipus servei/equip: Tècnic de so**

Entitat sense ànim de lucre	31,70 euros/hora
Particulars i empreses	42,27 euros/hora

**Tipus servei/equip: Tècnic de so fora de l'horari d'apertura o cap de setmana**

Entitat sense ànim de lucre	36,99 euros/hora
Particulars i empreses	47,56 euros/hora

**Tipus servei/equip: Personal extra nocturn i cap de setmana**

Entitat sense ànim de lucre	21,14 euros/sessió
Particulars i empreses	42,27 euros/hora

*Tots els preus públics s'expressen sense l'IVA inclòs*

**Notes:**

- Els preus són estàndards per als centre que disposin d'aquests equips

DISTRICTE: GRÀCIA

*Tots els preus públics s'expressen sense l'IVA inclòs***CENTRE CÍVIC LA SEDETA**

Activitats formatives: cursos i tallers

genèric 1 (a), (b), (c)	4,51	euros/hora
genèric 2 (a), (b), (c)	3,71	euros/hora
genèric 3 (a), (b), (c)	3,19	euros/hora

Especialitzat 1 (a), (b), (c)	6,25	euros/hora
Especialitzat 2 (a), (b), (c)	5,31	euros/hora

adreçat a infants adolescents, joves (a)	2,84	euros/hora
--	------	------------

d'interès territorial o públic 1 (a)	2,84	euros/hora
d'interès territorial o públic 2 (a)	2,58	euros/hora

Tallers familiars (a)	4,51	euros/hora
-----------------------	------	------------

**Grup de Tallers Genèric 1:**

Tallers adreçats a la població adulta en general (tant del districte com a nivell de ciutat) i que comporta una formació o pràctica artística i cultural bàsica així com d'adquisició de coneixements en l'àmbit de lleure.

**Grup de Tallers Genèric 2:**

Tallers adreçats a la població adulta en general (sobretot del territori més proper al centre cívic a nivell de barri i districte) i que comporta una formació o pràctica artística i cultural bàsica així com d'adquisició de coneixements en l'àmbit de lleure.

**Grup de Tallers Genèric 3:**

Tallers adreçats a la població adulta en general (sobretot del territori més proper a nivell de barri i amb uns determinats indicadors socioeconòmics inferiors als de la mitjana de la ciutat) i que comporta una formació o pràctica artística i cultural bàsica així com d'adquisició de coneixements en l'àmbit de lleure.

**Grup de Tallers Especialitzat 1:**

Tallers adreçats a la població adulta en general (tant del districte com a nivell de ciutat) i que comporta una formació o pràctica artística i cultural amb un major nivell d'especialització i aprofundiment que el nivell genèric, en l'àmbit de lleure.

**Grup de Tallers Especialitzat 2:**

Tallers adreçats a la població adulta en general (sobretot del territori més proper al centre cívic a nivell de barri i districte) i que comporta una formació o pràctica artística i cultural amb un major nivell d'especialització i aprofundiment que el nivell genèric, en l'àmbit de lleure.

**Grup de Tallers per a infants, adolescents:**

Tallers adreçats a població infantil i adolescent fins als 16 anys.

**Grup de Tallers d'interès territorial i públic 1:**

Tallers adreçats a col·lectius molt determinats (i no contemplats a l'anterior modalitat referida a franges d'edat específiques) i en que per raons d'interès públic o social cal determinar una tarifa més baixa a la tarifa genèrica.



**Grup de Tallers d'interès territorial i públic 2:**

Tallers desenvolupats en un context territorial específic (amb baixos nivells de renda, situació geogràfica singular i aïllada respecte a la resta del teixit urbà de la ciutat..) o adreçats a uns col·lectius molt determinats (i no contemplats a l'anterior modalitat referida a franges d'edat específiques) i en que per raons d'interès públic o social cal determinar una tarifa més baixa a la tarifa genèrica.

**Grup de Tallers familiars:**

Tallers adreçats a la unitat familiar (pares, mares i fills/es) per a promoure la cohesió i la realització de l'activitat conjuntament. El preu del taller inclou la participació d'una persona adulta amb un màxim de 2 infants. A partir de més de dos infants caldrà formalitzar una nova inscripció pel mateix import genèric.

Itineraris culturals

Genèric	3,71	euros/sessió
Especialitzat	4,51	euros/sessió

**Notes:**

- (a) es podran aplicar descomptes per a la promoció d'aquestes activitats, sobre aquests preus, que en cap cas superaran el 15% de reducció sobre el preu final.
- (b) Aquests preus són objecte de reducció del 50% per a persones residents al municipi i que es trobin en situació d'atur.
- (c) És d'aplicació la reducció del 30%, 50% o 75% per persones residents al municipi amb algun tipus de discapacitat, amb els següents criteris i reduccions (no sent acumulables a altres tipus de descomptes):

**c.1. Targeta de discapacitat i no targeta rosa**

- c.1.1. Amb un grau igual o superior al 75%: descompte del 75%
- c.1.2. Amb un grau d'entre el 65% i el 74%: descompte del 50%
- c.1.3. Entre 33 i 64% de discapacitat: descompte del 30%
- c.1.4. Amb carnet de família nombrosa o 2 fills a càrrec 75% de descompte
- c.1.5. Amb necessitat de tercera persona 75% de descompte

**c.2. Targeta de discapacitat i targeta rosa descompte del 75%.**
**c.3. Document acreditatiu de ser atès en un centre públic de Salut Mental: CSMIG, CSMA, del Centre Atenció Primària, Club social actualitzat, per tenir un trastorn de salut mental sever (TMS)**

- c.3.1. amb pensions no contributives (renda garantida, RMI, RAI..) descompte del 75%
- c.3.2. Amb rendes superiors: descompte del 50%
- c.3.3. Amb carnet de Família Nombrosa o 2 fills a càrrec 75% de descompte.

Activitats de difusió cultural: espectacles
**Espectacle (nom)**

Espectacles familiars	3,00	euros/sessió
Preu Especial Promoció difusió cultural	2,00	euros



### Cessió d' espais

Cessió espais estàndards (1)

Espai (sala tipus 1 (< 50m<sup>2</sup>))

#### **Categoria 2**

Entitat sense ànim de lucre		
Acte intern	9,50	euros/hora
Acte obert i gratuït	9,50	euros/hora
Acte obert i pagament	9,50	euros/hora
Particulars i empreses		
Acte intern	26,41	euros/hora
Acte obert i gratuït	26,41	euros/hora
Acte obert i pagament	26,41	euros/hora

Espai (sala tipus 2 (>50m<sup>2</sup> i 100m<sup>2</sup>))

#### **Categoria 2**

Entitat sense ànim de lucre		
Acte intern	15,89	euros/hora
Acte obert i gratuït	15,89	euros/hora
Acte obert i pagament	15,89	euros/hora
Particulars i empreses		
Acte intern	36,90	euros/hora
Acte obert i gratuït	36,90	euros/hora
Acte obert i pagament	36,90	euros/hora

Espai (sala d'actes)

#### **Categoria 2**

Entitat sense ànim de lucre		
Acte intern	26,41	euros/hora
Acte obert i gratuït	26,41	euros/hora
Acte obert i pagament	34,85	euros/hora
Particulars i empreses		
Acte intern	63,41	euros/hora
Acte obert i gratuït	63,41	euros/hora
Acte obert i pagament	63,41	euros/hora

(1) Als preus de lloguer de sales caldrà sumar-hi, si s'escau, l'import de vigilància i de la neteja.

Descomptes cessió espais:

- Per a cessions de mitja jornada (5 h) s'aplicarà un descompte del 15% del preu/hora sobre el total d'hores.
- Per a cessions d'una jornada completa, s'aplicarà un 25% de descompte del preu/hora sobre el total d'hores.

### Altres serveis i equips complementaris

Us del bar entitat del Districte (1)	11,46	euros/hora
Us del bar entitat fora Districte (1)	23,10	euros/hora
Us del bar particular privats (1)	28,71	euros/hora
Us del bar empreses (1)	57,42	euros/hora
Vigilància extraordinària-laborables (2)	16,06	euros/sessió
Vigilància extraordinària-nocturnes o festius (2)	19,69	euros/sessió
Neteja extraordinària	16,13	euros/sessió

(1) Utilització fora de l'horari habitual del bar

(2) Aquestes tarifes només s'apliquen quan la cessió d'espais sigui sol·licitada per empreses o particulars, i quan depassin la bossa d'hores per a l'obertura de l'expedient.

Activitats de suport a la creació (cessió d'espais a companyies i artistes)

## Suport a la creació –cessió d'espais a artistes i companyies

Entitat sense ànim de lucre		
Sala tipus 2 (>50m <sup>2</sup> i 100m <sup>2</sup> )	3,17	euros/hora
Sala tipus 3 (>100m <sup>2</sup> i 150m <sup>2</sup> )	3,69	euros/hora
Sala tipus 4 (>150m <sup>2</sup> )	5,28	euros/hora
Empreses		
Sala tipus 2 (>50m <sup>2</sup> i 100m <sup>2</sup> )	6,33	euros/hora
Sala tipus 3 (>100m <sup>2</sup> i 150m <sup>2</sup> )	7,39	euros/hora
Sala tipus 4 (>150m <sup>2</sup> )	10,57	euros/hora

- S'aplicarà un 25 % de descompte sobre el preu hora o sessió, per a cessions de més de 5 hores o sessions.

**CENTRE CÍVIC EL COLL – LA BRUGUERA**
Activitats formatives: cursos i tallers

genèric 1 (a), (b), (c)	4,51	euros/hora
genèric 2 (a), (b), (c)	3,71	euros/hora
genèric 3 (a), (b), (c)	3,19	euros/hora

Especialitzat 1 (a), (b), (c)	6,25	euros/hora
Especialitzat 2 (a), (b), (c)	5,31	euros/hora

adreçat a infants adolescents, joves (a)	2,84	euros/hora
--	------	------------

d'interès territorial o públic 1 (a)	2,84	euros/hora
d'interès territorial o públic 2 (a)	2,58	euros/hora

Tallers familiars (a)	4,51	euros/hora
-----------------------	------	------------

**Grup de Tallers Genèric 1:**

Tallers adreçats a la població adulta en general (tant del districte com a nivell de ciutat) i que comporta una formació o pràctica artística i cultural bàsica així com d'adquisició de coneixements en l'àmbit de lleure.

**Grup de Tallers Genèric 2:**

Tallers adreçats a la població adulta en general (sobretot del territori més proper al centre cívic a nivell de barri i districte) i que comporta una formació o pràctica artística i cultural bàsica així com d'adquisició de coneixements en l'àmbit de lleure.

**Grup de Tallers Genèric 3:**

Tallers adreçats a la població adulta en general (sobretot del territori més proper a nivell de barri i amb uns determinats indicadors socioeconòmics inferiors als de la mitjana de la ciutat) i que comporta una formació o pràctica artística i cultural bàsica així com d'adquisició de coneixements en l'àmbit de lleure.

**Grup de Tallers Especialitzat 1:**

Tallers adreçats a la població adulta en general (tant del districte com a nivell de ciutat) i que comporta una formació o pràctica artística i cultural amb un major nivell d'especialització i aprofundiment que el nivell genèric, en l'àmbit de lleure.



**Grup de Tallers Especialitzat 2:**

Tallers adreçats a la població adulta en general (sobretot del territori més proper al centre cívic a nivell de barri i districte) i que comporta una formació o pràctica artística i cultural amb un major nivell d'especialització i aprofundiment que el nivell genèric, en l'àmbit de lleure.

**Grup de Tallers per a infants, adolescents:**

Tallers adreçats a població infantil i adolescent fins als 16 anys.

**Grup de Tallers d'interès territorial i públic 1:**

Tallers adreçats a col·lectius molt determinats (i no contemplats a l'anterior modalitat referida a franges d'edat específiques) i en que per raons d'interès públic o social cal determinar una tarifa més baixa a la tarifa genèrica.

**Grup de Tallers d'interès territorial i públic 2:**

Tallers desenvolupats en un context territorial específic (amb baixos nivells de renda, situació geogràfica singular i aïllada respecte a la resta del teixit urbà de la ciutat) o adreçats a uns col·lectius molt determinats (i no contemplats a l'anterior modalitat referida a franges d'edat específiques) i en que per raons d'interès públic o social cal determinar una tarifa més baixa a la tarifa genèrica.

**Grup de Tallers familiars:**

Tallers adreçats a la unitat familiar (pares, mares i fills/es) per a promoure la cohesió i la realització de l'activitat conjuntament. El preu del taller inclou la participació d'una persona adulta amb un màxim de 2 infants. A partir de més de dos infants caldrà formalitzar una nova inscripció pel mateix import genèric.

Itineraris culturals

Genèric	3,71	euros/sessió
Especialitzat	4,51	euros/sessió

Notes:

- (a) es podran aplicar descomptes per a la promoció d'aquestes activitats, sobre aquests preus, que en cap cas superaran el 15% de reducció sobre el preu final.
- (b) Aquests preus són objecte de reducció del 50% per a persones residents al municipi i que es trobin en situació d'atur.
- (c) És d'aplicació la reducció del 30%, 50% o 75% per persones residents al municipi amb algun tipus de discapacitat, amb els següents criteris i reduccions (no sent acumulables a altres tipus de descomptes):

c.1. Targeta de discapacitat i no targeta rosa

- c.1.1. Amb un grau igual o superior al 75%: descompte del 75%
- c.1.2. Amb un grau d'entre el 65% i el 74%: descompte del 50%
- c.1.3. Entre 33 i 64% de discapacitat: descompte del 30%
- c.1.4. Amb carnet de família nombrosa o 2 fills a càrrec 75% de descompte
- c.1.5. Amb necessitat de tercera persona 75% de descompte

c.2. Targeta de discapacitat i targeta rosa descompte del 75%.

c.3. Document acreditatiu de ser atès en un centre públic de Salut Mental: CSMIG, CSMA, del Centre Atenció Primària, Club social actualitzat, per tenir un trastorn de salut mental sever (TMS)

- c.3.1. amb pensions no contributives (renda garantida, RMI, RAI..) descompte del 75%
- c.3.2. Amb rendes superiors: descompte del 50%
- c.3.3. Amb carnet de Família Nombrosa o 2 fills a càrrec 75% de descompte.

Activitats de difusió cultural: espectacles
Espectacle (nom)

Espectacles familiars	3,00	euros/sessió
Preu Especial Promoció difusió cultural	2,00	euros

Cessió d'espais

## Cessió espais estàndards

 Espai (sala tipus 1 (< 50m<sup>2</sup>))

**Categoria 3**

Entitat sense ànim de lucre		
Acte intern	5,28	euros/hora
Acte obert i gratuït	5,28	euros/hora
Acte obert i pagament	5,28	euros/hora
Particulars i empreses		
Acte intern	12,68	euros/hora
Acte obert i gratuït	12,68	euros/hora
Acte obert i pagament	12,68	euros/hora

 Espai (sala tipus 2 (>50m<sup>2</sup> i 100m<sup>2</sup>))

**Categoria 3**

Entitat sense ànim de lucre		
Acte intern	10,57	euros/hora
Acte obert i gratuït	10,57	euros/hora
Acte obert i pagament	10,57	euros/hora
Particulars i empreses		
Acte intern	15,89	euros/hora
Acte obert i gratuït	15,89	euros/hora
Acte obert i pagament	23,25	euros/hora

## Espai (sala d'actes)

**Categoria 3**

Entitat sense ànim de lucre		
Acte intern	15,89	euros/hora
Acte obert i gratuït	15,89	euros/hora
Acte obert i pagament	24,29	euros/hora
Particulars i empreses		
Acte intern	47,56	euros/hora
Acte obert i gratuït	47,56	euros/hora
Acte obert i pagament	47,56	euros/hora

## Descomptes cessió espais:

- Per a cessions de mitja jornada (5 h) s'aplicarà un descompte del 15% del preu/hora sobre el total d'hores.
- Per a cessions d'una jornada completa, s'aplicarà un 25% de descompte del preu/hora sobre el total d'hores

Altres serveis i equips complementaris
Serveis i equips complementaris

Vigilància extraordinària-laborables (1)	16,06	euros/sessió
Vigilància extraordinària-nocturnes o festius (1)	19,69	euros/sessió
Neteja extraordinària	16,13	euros/sessió

- (1) Aquestes tarifes només s'apliquen quan la cessió d'espais sigui sol·licitada per empreses o particulars, i quan depassin la bossa d'hores per a l'obertura de l'expedient.

**Activitats de suport a la creació (cessió d'espais a companyies i artistes)**
**Suport a la creació –cessió d'espais a artistes i companyies**

Entitat sense ànim de lucre		
Sala tipus 2(>50m <sup>2</sup> i 100m <sup>2</sup> )	3,17	euros/hora
Sala tipus 3(>100m <sup>2</sup> i 150m <sup>2</sup> )	3,69	euros/hora
Sala tipus 4(>150m <sup>2</sup> )	5,28	euros/hora
Empreses		
Sala tipus 2(>50m <sup>2</sup> i 100m <sup>2</sup> )	6,33	euros/hora
Sala tipus 3(>100m <sup>2</sup> i 150m <sup>2</sup> )	7,39	euros/hora
Sala tipus 4(>150m <sup>2</sup> )	10,57	euros/hora

- S'aplicarà un 25 % de descompte sobre el preu hora o sessió, per a cessions de més de 5 hores o sessions.

**DISTRICTE: HORTA-GUINARDÓ**
**CENTRES CÍVICS I PLANETARI MUNICIPAL**
**Districte d'Horta-Guinardó**
**Equipament:**

*Centre cívic Teixonera  
 Centre cívic Casa Groga  
 Centre cívic Carmel  
 Centre cívic Matas i Ramis  
 Centre cívic Guinardó  
 Planetari Municipal*

**Activitats formatives: cursos i tallers**

genèric 1 (a), (b) i (c)	4,51 euros/hora
genèric 2 (a), (b) i (c)	3,72 euros/hora
genèric 3 (a), (b) i (c)	3,19 euros/hora
Especialitzat 1 (a), (b) i (c)	6,25 euros/hora
Especialitzat 2 (a), (b) i (c)	5,31 euros/hora
adreçat a infants adolescents, joves (a)	2,84 euros/hora
d'interès territorial o públic 1 (a)	2,84 euros/hora
d'interès territorial o públic 2 (a)	2,58 euros/hora
Tallers familiars (a)	4,51 euros/hora

**Grup de Tallers Genèric 1:**

Tallers adreçats a la població adulta en general (tant del districte com a nivell de ciutat) i que comporta una formació o pràctica artística i cultural bàsica així com d'adquisició de coneixements en l'àmbit de lleure.

**Grup de Tallers Genèric 2:**

Tallers adreçats a la població adulta en general (sobretot del territori més proper al centre cívic a nivell de barri i districte) i que comporta una formació o pràctica artística i cultural bàsica així com d'adquisició de coneixements en l'àmbit de lleure.

**Grup de Tallers Genèric 3:**



Tallers adreçats a la població adulta en general (sobretot del territori més proper a nivell de barri i amb uns determinats indicadors socioeconòmics inferiors als de la mitjana de la ciutat) i que comporta una formació o pràctica artística i cultural bàsica així com d'adquisició de coneixements en l'àmbit de lleure.

**Grup de Tallers Especialitzat 1:**

Tallers adreçats a la població adulta en general (tant del districte com a nivell de ciutat) i que comporta una formació o pràctica artística i cultural amb un major nivell d'especialització i aprofundiment que el nivell genèric, en l'àmbit de lleure.

**Grup de Tallers Especialitzat 2:**

Tallers adreçats a la població adulta en general (sobretot del territori més proper al centre cívic a nivell de barri i districte) i que comporta una formació o pràctica artística i cultural amb un major nivell d'especialització i aprofundiment que el nivell genèric, en l'àmbit de lleure.

**Grup de Tallers per a infants, adolescents:**

Tallers adreçats a població infantil i adolescent fins als 16 anys.

**Grup de Tallers d'interès territorial i públic 1:**

Tallers adreçats a col·lectius molt determinats (i no contemplats a l'anterior modalitat referida a franges d'edat específiques) i en que per raons d'interès públic o social cal determinar una tarifa més baixa a la tarifa genèrica.

**Grup de Tallers d'interès territorial i públic 2:**

Tallers desenvolupats en un context territorial específic (amb baixos nivells de renda, situació geogràfica singular i aïllada respecte a la resta del teixit urbà de la ciutat..) o adreçats a uns col·lectius molt determinats (i no contemplats a l'anterior modalitat referida a franges d'edat específiques) i en que per raons d'interès públic o social cal determinar una tarifa més baixa a la tarifa genèrica.

**Grup de Tallers familiars:**

Tallers adreçats a la unitat familiar (pares, mares i fills/es) per a promoure la cohesió i la realització de l'activitat conjuntament. El preu del taller inclou la participació d'una persona adulta amb un màxim de 2 infants. A partir de més de dos infants caldrà formalitzar una nova inscripció pel mateix import genèric.

*Tots els preus públics s'expressen sense l'IVA inclòs*

Notes:

- (a) es podran aplicar descomptes per a la promoció d'aquestes activitats, sobre aquests preus, que en cap cas superaran el 15% de reducció sobre el preu final.
- (b) Aquests preus són objecte de reducció del 50% per a persones residents al municipi i que es trobin en situació d'atur.
- (c) És d'aplicació la reducció del 30%, 50% o 75% per persones residents al municipi amb algun tipus de discapacitat, amb els següents criteris i reduccions (no sent acumulables a altres tipus de descomptes):

c.1. Targeta de discapacitat i no targeta rosa

- c.1.1. Amb un grau igual o superior al 75%: descompte del 75%
- c.1.2. Entre 65% i 74% de discapacitat: descompte del 50%
- c.1.3. Entre el 33% i el 64% de discapacitat: descompte del 30%
- c.1.4. Amb carnet de família nombrosa o 2 fills a càrrec: 75% de descompte
- c.1.5. Amb necessitat de tercera persona: 75% de descompte

c.2. Targeta de discapacitat i targeta rosa descompte del 75%.

c.3. Document acreditatiu de ser atès en un centre públic de Salut Mental: CSMIG, CSMA, del Centre Atenció Primària, Club social actualitzat. per tenir un trastorn de salut mental sever. (TMS)

c.3.1. amb pensions no contributives (renda garantida, RMI, RAI..) descompte del 75%

c.3.2. Amb rendes superiors: descompte del 50%

c.3.3. Amb carnet de Família nombrosa o 2 fills a càrrec 75% de descompte.

### Itineraris culturals

Genèric	3,71 euros/sessió
Especialitzat	4,51 euros/sessió

### Activitats de difusió cultural: Espectacles

Categoria 1	General 8,00 €/sessió Joves i infants 4,00€/sessió
Categoria 2	General 4,50€/sessió Joves i infants 3,00€/sessió
Categoria 3	2,00€/sessió

Tots els preus s'expressen sense l'IVA inclòs.

### Cessió d'espais estàndards

Espai sala tipus 1 (<50 m2)

#### Categoria 3

Entitat sense ànim de lucre	
Acte intern	5,28 euros/hora
Acte obert i gratuït	5,28 euros/hora
Acte obert i pagament	5,28 euros/hora
Particulars i empreses	
Acte intern	12,68 euros/hora
Acte obert i gratuït	12,68 euros/hora
Acte obert i pagament	12,68 euros/hora

Espai sala tipus 2 (>50 m2 i 100 m2)

#### Categoria 3

Entitat sense ànim de lucre	
Acte intern	10,57 euros/hora
Acte obert i gratuït	10,57 euros/hora
Acte obert i pagament	10,57 euros/hora
Particulars i empreses	
Acte intern	15,89 euros/hora
Acte obert i gratuït	15,89 euros/hora
Acte obert i pagament	15,89 euros/hora

Espai sala tipus 3 (>100 m2 i 150 m2)

#### Categoria 3

Entitat sense ànim de lucre	
Acte intern	11,62 euros/hora
Acte obert i gratuït	11,62 euros/hora
Acte obert i pagament	11,62 euros/hora
Particulars i empreses	
Acte intern	26,41 euros/hora
Acte obert i gratuït	26,41 euros/hora
Acte obert i pagament	26,41 euros/hora



Espai sala tipus 4 (>150 m2)

### Categoria 3

Entitat sense ànim de lucre	
Acte intern	15,89 euros/hora
Acte obert i gratuït	15,89 euros/hora
Acte obert i pagament	15,89 euros/hora
Particulars i empreses	
Acte intern	31,70 euros/hora
Acte obert i gratuït	31,70 euros/hora
Acte obert i pagament	31,70 euros/hora

### Suport a la creació (genèric)

Entitat sense ànim de lucre	
Sala tipus 2 (>50 m2 i 100 m2)	3,17 €/h
Sala tipus 3 (>100 m2 i 150 m2)	3,69 €/h
Sala tipus 4 (> 150 m2)	5,28 €/h
Empreses	
Sala tipus 2 (>50 m2 i 100 m2)	6,33 euros/hora
Sala tipus 3 (>100 m2 i 150 m2)	7,39 euros/hora
Sala tipus 4 (> 150 m2)	10,57 euros/hora

### Descomptes cessió espais:

- Per a cessions de mitja jornada (5 h) s'aplicarà un descompte del 15% del preu/hora sobre el total d'hores.
- Per a cessions d'una jornada completa, s'aplicarà un 25% de descompte del preu/hora sobre el total d'hores
- Queden exemptes de pagament de quota de cessió de sala les entitats, associacions, grups i col·lectius del Districte sense ànim de lucre que sol·licitin les sales per activitats obertes en horari d'obertura.

### Costos de neteja i consergeria:

En cas que la cessió es faci fora de l'horari habitual del centre, el peticionari n'haurà d'assumir els costos.

- Neteja: 16,40€/h en dia laborable  
23,05€/h en dia festiu  
15,70€/h d'especialista
- Consergeria: caldrà tenir en compte les tarifes que cada gestor apliqui, les quals es comunicaran prèviament al peticionari.

*-Tots els preus s'expressen sense l'IVA inclòs-*

### CC CARMEL

Bucs d'assaig de música:

Entitats sense ànim de lucre	
Sense equip	2,75 €/hora
Amb equip	4,50 €/hora
Sense equip	2,00 €/hora/paquet de més de 5 hores
Amb equip	3,50 €/hora/paquet de més de 5 hores

*-Tots els preus s'expressen sense l'IVA inclòs.-*

### CC GUINARDÓ

Servei d'impressió 3D:

De 1 a 50 metres: 2,00€
De 50 a 100 metres: 4,00€
De 100 a 150 metres: 8,00€

*-Tots els preus s'expressen sense l'IVA inclòs.-*



**PLANETARI MUNICIPAL**

Preu unitari grups/classe de primària(màxim de 25 alumnes): 43,05€ per sessió

Preu unitari grups/classe de secundària (màxim de 30 alumnes): 51,25€ per sessió

Preu unitari per entitats sense ànim de lucre (màxim 20 persones, durada 1:30h): 30,00€ per sessió

Preu unitari per entitats amb ànim de lucre (màxim 20 persones, durada 1:30h): 60,00€ per sessió

-Tots els preus s'expressen sense l'IVA inclòs.-

DISTRICTE: NOU BARRIS

**Activitats formatives:**
**Equipament**

CC Can Verdaguer  
CC Torre Llobeta  
CC Zona Nord

**Activitats formatives: cursos i tallers**

genèric 1 (a), (b), (c) i (d)	4,38 €/hora
genèric 2 (a), (b), (c) i (d)	3,61 €/hora
genèric 3 (a), (b), (c) i (d)	3,10 €/hora
Especialitzat 1 (a), (b), (c) i (d)	6,07 €/hora
Especialitzat 2 (a), (b), (c) i (d)	5,16 €/hora
adreçat a infants adolescents, joves (a)	2,84 €/hora
d'interès territorial o públic 1 (a)	2,84 €/hora
d'interès territorial o públic 2 (a)	2,58 €/hora
Tallers familiars (a)	4,38 €/hora

**Grup de Tallers Genèric 1:**

Tallers adreçats a la població adulta en general (tant del districte com a nivell de ciutat) i que comporta una formació o pràctica artística i cultural bàsica així com d'adquisició de coneixements en l'àmbit de lleure.

**Grup de Tallers Genèric 2:**

Tallers adreçats a la població adulta en general (sobretot del territori més proper al centre cívic a nivell de barri i districte) i que comporta una formació o pràctica artística i cultural bàsica així com d'adquisició de coneixements en l'àmbit de lleure.

**Grup de Tallers Genèric 3:**

Tallers adreçats a la població adulta en general (sobretot del territori més proper a nivell de barri i amb uns determinats indicadors socioeconòmics inferiors als de la mitjana de la ciutat) i que comporta una formació o pràctica artística i cultural bàsica així com d'adquisició de coneixements en l'àmbit de lleure.

**Grup de Tallers Especialitzat 1:**

Tallers adreçats a la població adulta en general (tant del districte com a nivell de ciutat) i que comporta una formació o pràctica artística i cultural amb un major nivell d'especialització i aprofundiment que el nivell genèric, en l'àmbit de lleure.



**Grup de Tallers Especialitzat 2:**

Tallers adreçats a la població adulta en general (sobretot del territori més proper al centre cívic a nivell de barri i districte) i que comporta una formació o pràctica artística i cultural amb un major nivell d'especialització i aprofundiment que el nivell genèric, en l'àmbit de lleure.

**Grup de Tallers per a infants, adolescents:**

Tallers adreçats a població infantil i adolescent fins als 16 anys.

**Grup de Tallers d'interès territorial i públic 1:**

Tallers adreçats a col·lectius molt determinats (i no contemplats a l'anterior modalitat referida a franges d'edat específiques) i en que per raons d'interès públic o social cal determinar una tarifa més baixa a la tarifa genèrica.

**Grup de Tallers d'interès territorial i públic 2:**

Tallers desenvolupats en un context territorial específic (amb baixos nivells de renda, situació geogràfica singular i aïllada respecte a la resta del teixit urbà de la ciutat..) o adreçats a uns col·lectius molt determinats (i no contemplats a l'anterior modalitat referida a franges d'edat específiques) i en que per raons d'interès públic o social cal determinar una tarifa més baixa a la tarifa genèrica.

**Grup de Tallers familiars:**

Tallers adreçats a l'unitat familiar (pares, mares i fills/es) per a promoure la cohesió i la realització de l'activitat conjuntament. El preu del taller inclou la participació d'una persona adulta amb un màxim de 2 infants. A partir de més de dos infants caldrà formalitzar una nova inscripció pel mateix import genèric.

**Preus Activitats formatives de projectes singulars**

Equipament: *Centre Cívic Zona Nord*

Projecte singular i específic de Tallers al CC Zona Nord (a), (b), (c) i (d)	1,69 €/hora
--	-------------

*Tots els preus públics s'expressen sense l'IVA inclòs*

**Notes:**

- (a) modalitat online: es podrà aplicar el 15% de descompte en les tarifes aprovades de cursos i tallers en totes les tipologies per a activitats formatives de cursos i tallers.
- (b) es podran aplicar descomptes per a la promoció d'aquestes activitats, sobre aquests preus, que en cap cas superaran el 15% de reducció sobre el preu final.
- (c) Aquests preus són objecte de reducció del 50% per a persones residents al municipi i que es trobin en situació d'atur.
- (d) És d'aplicació la reducció del 30%, 50% o 75% per persones residents al municipi amb algun tipus de discapacitat, amb els següents criteris i reduccions (no sent acumulables a altres tipus de descomptes):

**d.1. Targeta de discapacitat i no targeta rosa**

- c.1.1. Amb un grau igual o superior al 75% de discapacitat: descompte del 75%
- c.1.2. Amb un grau d'entre el 65% i el 74% de discapacitat: descompte del 50%
- c.1.3. Amb un grau d'entre el 33% i el 64% de discapacitat: descompte del 30%
- c.1.4. Amb carnet de família nombrosa o 2 fills a càrrec 75% de descompte
- c.1.5. Amb necessitat de tercera persona 75% de descompte

**d.2. Targeta de discapacitat i targeta rosa descompte del 75%.**

**d.3. Document acreditatiu de ser atès en un centre públic de Salut Mental: CSMIG, CSMA, del Centre Atenció Primària, Club social actualitzat. per tenir un trastorn de salut mental sever. (TMS)**

**d.3.1. amb pensions no contributives (renda garantida, RMI, RAI..) descompte del 75%**

- d.3.2. Amb rendes superiors: descompte del 50%
- d.3.3. Amb carnet de Família Nombrosa o 2 fills a càrrec 75% de descompte.



**Activitats de difusió cultural: espectacles**

**Equipament**

CC Can Verdaguer  
CC Torre Llobeta  
CC Zona Nord

Categoria 1	General 8,00 €/sessió Joves i infants 4,00€/sessió
Categoria 2	General 4,50 €/sessió Joves i infants 3,00 €/sessió
Categoria 3	2,00 €/sessió

Projecte singular CC Zona Nord L'Escola va d'Espectacle

Escoles del Districte	2,12 €/sessió
Resta de la ciutat	4,27 €/sessió

*Tots els preus públics s'expressen sense l'IVA inclòs*

**Cessions d'espais**

Equipament *CC Can Vedaguer*

Cessió espais estàndards

Espai (*sala tipus 1 (< 50m<sup>2</sup>)*)

Entitat sense ànim de lucre	
Acte intern	5,29 €/hora/jornada
Acte obert i gratuït	5,29 €/hora/jornada
Acte obert i pagament	5,29 €/hora/jornada
Particulars i empreses	
Acte intern	12,68 €/hora/jornada
Acte obert i gratuït	12,68 €/hora/jornada
Acte obert i pagament	12,68 €/hora/jornada

Espai (*sala tipus 2 (>50m<sup>2</sup> i 100m<sup>2</sup>)*)

*Cat. 2*

Entitat sense ànim de lucre	
Acte intern	10,56 €/hora/jornada
Acte obert i gratuït	10,56 €/hora/jornada
Acte obert i pagament	10,56 €/hora/jornada
Particulars i empreses	
Acte intern	15,89 €/hora/jornada
Acte obert i gratuït	15,89 €/hora/jornada
Acte obert i pagament	15,89 €/hora/jornada

Notes: En els casos de fer-se servir durant una mitja jornada (5h.) s'aplicarà un descompte del 15% del preu/hora sobre el total d'hores.

En els casos de fer-se servir durant una jornada completa s'aplicarà un 25% de descompte del preu/hora sobre el total d'hores.

*Tots els preus públics s'expressen sense l'IVA inclòs*

**Gratuïtat**

a) L'espai podrà ser cedit gratuïtament a entitats del territori amb finalitats d'interès general, com ara culturals, cíviques, educatives, científiques, sanitàries, esportives, d'assistència o promoció social, de defensa del medi ambient i altres anàlogues, quan realitzin activitats no lucratives relacionades amb llurs finalitats específiques, d'acord amb els seus estatuts, preferentment, sempre que siguin obertes al públic. Les entitats beneficiàries de la gratuïtat de la taxa, s'hauran de fer càrrec de les despeses de consergeria, vigilància, o neteja i d'altres que es deriven de la utilització de l'espai.

b) Les demandes de cessió gratuïta s'atendran per rigorós ordre de sol·licitud. Tindran prioritat les sol·licituds d'associacions que no hagin gaudit anteriorment d'aquesta exempció. Es mantindrà un registre amb les anotacions de l'ús gratuït previstes en aquest apartat, que podrà ser consultat per les entitats que ho sol·licitin.

c) L'espai se cedirà gratuïtament a entitats que realitzin activitats d'interès cultural i sempre i quan no tinguin caràcter lucratiu i estiguin obertes al públic general. Per determinar l'interès cultural d'una activitat, serà necessari l'informe favorable de la Direcció competent en matèria d'acció i promoció cultural. En aquest cas, les entitats beneficiàries de la gratuïtat de la taxa s'hauran de fer càrrec de les despeses de consergeria, vigilància, o neteja i d'altres que es deriven de la utilització dels espais. L'ús dels espai i la realització de l'activitat, no podrà interferir o dificultar el funcionament ordinari de l'espai.

d) La cessió dels espais quan es destinin estrictament a set de rodatge de llargmetratges, curtmetratges, enregistraments televisius, videoclip, maquetes, o a la realització de sessions fotogràfiques, serà gratuïta sempre i quan tingui com a finalitat la creació cultural i no tingui caràcter publicitari.

**Equipament CC Torre Llobeta**
**Cessió espais estàndards**
**Espai (sala tipus 1 (< 50m<sup>2</sup>))**

Entitat sense ànim de lucre	
Acte intern	5,29 €/hora/jornada
Acte obert i gratuït	5,29 €/hora/jornada
Acte obert i pagament	5,29 €/hora/jornada
Particulars i empreses	
Acte intern	12,68 €/hora/jornada
Acte obert i gratuït	12,68 €/hora/jornada
Acte obert i pagament	12,68 €/hora/jornada

S'han ajustat i agrupat als criteris de ciutat

**Espai (sala tipus 2 (>50m<sup>2</sup> i 100m<sup>2</sup>))**
**Cat. 2**

Entitat sense ànim de lucre	
Acte intern	10,56 €/hora/jornada
Acte obert i gratuït	10,56 €/hora/jornada
Acte obert i pagament	10,56 €/hora/jornada
Particulars i empreses	
Acte intern	15,89 €/hora/jornada
Acte obert i gratuït	15,89 €/hora/jornada
Acte obert i pagament	15,89 €/hora/jornada

S'han ajustat i agrupat als criteris de ciutat

**Espai (sala d'actes)**

Entitat sense ànim de lucre	
Acte intern	15,89 €/hora/jornada
Acte obert i gratuït	15,89 €/hora/jornada
Acte obert i pagament	24,29 €/hora/jornada
Particulars i empreses	
Acte intern	47,56 €/hora/jornada
Acte obert i gratuït	47,56 €/hora/jornada
Acte obert i pagament	47,56 €/hora/jornada

Notes: En els casos de fer-se servir durant una mitja jornada (5h.) s'aplicarà un descompte del 15% del preu/hora sobre el total d'hores.

En els casos de fer-se servir durant una jornada completa s'aplicarà un 25% de descompte del preu/hora sobre el total d'hores.

*Tots els preus públics s'expressen sense l'IVA inclòs*

**Gratuïtat**

a) L'espai podrà ser cedit gratuïtament a entitats del territori amb finalitats d'interès general, com ara culturals, cíviques, educatives, científiques, sanitàries, esportives, d'assistència o promoció social, de defensa del medi ambient i altres anàlogues, quan realitzin activitats no lucratives relacionades amb llurs finalitats específiques, d'acord amb els seus estatuts, preferentment, sempre que siguin obertes al públic. Les entitats beneficiàries de la gratuïtat de la taxa, s'hauran de fer càrrec de les despeses de consergeria, vigilància, o neteja i d'altres que es derivin de la utilització de l'espai.

b) Les demandes de cessió gratuïta s'atendran per rigorós ordre de sol·licitud. Tindran prioritat les sol·licituds d'associacions que no hagin gaudit anteriorment d'aquesta exempció. Es mantindrà un registre amb les anotacions de l'ús gratuït previstes en aquest apartat, que podrà ser consultat per les entitats que ho sol·licitin.

c) L'espai se cedirà gratuïtament a entitats que realitzin activitats d'interès cultural i sempre i quan no tinguin caràcter lucratiu i estiguin obertes al públic general. Per determinar l'interès cultural d'una activitat, serà necessari l'informe favorable de la Direcció competent en matèria d'acció i promoció cultural. En aquest cas, les entitats beneficiàries de la gratuïtat de la taxa s'hauran de fer càrrec de les despeses de consergeria, vigilància, o neteja i d'altres que es derivin de la utilització dels espais. L'ús dels espais i la realització de l'activitat, no podrà interferir o dificultar el funcionament ordinari de l'espai.

d) La cessió dels espais quan es destinin estrictament a set de rodatge de llargmetratges, curtmetratges, enregistraments televisius, videoclips, maquetes, o a la realització de sessions fotogràfiques, serà gratuïta sempre i quan tingui com a finalitat la creació cultural i no tingui caràcter publicitari.

**Equipament CC Zona Nord**
**Cessió espais estàndards**
**Espai (sala tipus 1 (< 50m<sup>2</sup>))**

Entitat sense ànim de lucre	
Acte intern	5,29 €/hora/jornada
Acte obert i gratuït	5,29 €/hora/jornada
Acte obert i pagament	5,29 €/hora/jornada
Particulars i empreses	
Acte intern	12,68 €/hora/jornada



Acte obert i gratuït	12,68 €/hora/jornada
Acte obert i pagament	12,68 €/hora/jornada

Espai (sala tipus 2 (>50m<sup>2</sup> i 100m<sup>2</sup>))  
Cat. 2

Entitat sense ànim de lucre	
Acte intern	10,56 €/hora/jornada
Acte obert i gratuït	10,56 €/hora/jornada
Acte obert i pagament	10,56 €/hora/jornada
Particulars i empreses	
Acte intern	15,89 €/hora/jornada
Acte obert i gratuït	15,89 €/hora/jornada
Acte obert i pagament	15,89 €/hora/jornada

Espai Singular  
Espai (sala d'actes). Teatre Zona Nord  
Cat. 3

Entitat sense ànim de lucre	
Acte intern	15,89 €/hora/jornada
Acte obert i gratuït	15,89 €/hora/jornada
Acte obert i pagament	15,89 €/hora/jornada
Particulars i empreses	
Acte intern	47,56 €/hora/jornada
Acte obert i gratuït	47,56 €/hora/jornada
Acte obert i pagament	47,56 €/hora/jornada

Notes: En els casos de fer-se servir durant una mitja jornada (5h.) s'aplicarà un descompte del 15% del preu/hora sobre el total d'hores.

En els casos de fer-se servir durant una jornada completa s'aplicarà un 25% de descompte del preu/hora sobre el total d'hores.

*Tots els preus públics s'expressen sense l'IVA inclòs*

#### Gratuïtat

a) L'espai podrà ser cedit gratuïtament a entitats del territori amb finalitats d'interès general, com ara culturals, cíviques, educatives, científiques, sanitàries, esportives, d'assistència o promoció social, de defensa del medi ambient i altres anàlogues, quan realitzin activitats no lucratives relacionades amb llurs finalitats específiques, d'acord amb els seus estatuts, preferentment, sempre que siguin obertes al públic. Les entitats beneficiàries de la gratuïtat de la taxa, s'hauran de fer càrrec de les despeses de consergeria, vigilància, o neteja i d'altres que es derivin de la utilització de l'espai.

b) Les demandes de cessió gratuïta s'atendran per rigorós ordre de sol·licitud. Tindran prioritat les sol·licituds d'associacions que no hagin gaudit anteriorment d'aquesta exempció. Es mantindrà un registre amb les anotacions de l'ús gratuït previstes en aquest apartat, que podrà ser consultat per les entitats que ho sol·licitin.

c) L'espai se cedirà gratuïtament a entitats que realitzin activitats d'interès cultural i sempre i quan no tinguin caràcter lucratiu i estiguin obertes al públic general. Per determinar l'interès cultural d'una activitat, serà necessari l'informe favorable de la Direcció competent en matèria d'acció i promoció cultural. En aquest cas, les entitats beneficiàries de la gratuïtat de la taxa s'hauran de fer càrrec de les despeses de consergeria, vigilància, o neteja i d'altres que es derivin de la utilització dels espais. L'ús dels espai i la realització de l'activitat, no podrà interferir o dificultar el funcionament ordinari de l'espai.



d) La cessió dels espais quan es destinin estrictament a set de rodatge de llargmetratges, curtmetratges, enregistraments televisius, videoclips, maquetes, o a la realització de sessions fotogràfiques, serà gratuïta sempre i quan tingui com a finalitat la creació cultural i no tingui caràcter publicitari.

**Activitats de suport a la creació**

Equipament, CC Torre Llobeta, CC Can Vedaguer i CC Zona Nord

Suport a la creació (genèric)

Entitat sense ànim de lucre	
Sala tipus 2 (>50m <sup>2</sup> i 100m <sup>2</sup> )	3,08 €/hora/ paquets hores
Sala tipus 3 (>100m <sup>2</sup> i 150m <sup>2</sup> )	3,59 €/hora/ paquets hores
Sala tipus 4 (>150m <sup>2</sup> )	5,13 €/hora/ paquets hores
Empreses	
Sala tipus 2 (>50m <sup>2</sup> i 100m <sup>2</sup> )	6,15 €/hora/ paquets hores
Sala tipus 3 (>100m <sup>2</sup> i 150m <sup>2</sup> )	7,18 €/hora/ paquets hores
Sala tipus 4 (>150m <sup>2</sup> )	10,25 €/hora/ paquets hores

(1) Queden exemptes del pagament de la quota de cessió de sala les associacions i entitats del Districte sense ànim de lucre quan sol·licitin les sales per activitats obertes en horari d'obertura del centre.

*Tots els preus públics s'expressen sense l'IVA inclòs*

EQUIPS TÈCNICS		ENTITATS	EMPRESES
Equip de so petit	No lucratiu	6,25 €/hora	9,50 euros/hora
	Lucratiu	8,15 €/hora	9,50 euros/hora
Equip de so gran	No lucratiu	12,50 €/hora	25,00 euros/hora
	Lucratiu	20,00 €/hora	25,00 euros/hora
Projector	No lucratiu	3,00 €/hora	5,00 euros/hora
	Lucratiu	4,00 €/hora	5,00 euros/hora
Portàtil	No lucratiu	6,25 €/sessió	9,50 euros/sessió
	Lucratiu	8,15 €/sessió	9,50 euros/sessió
Reproductor de música, DVD i TV	No lucratiu	2,00 €/sessió	4,00 euros/sessió
	Lucratiu	3,00 €/sessió	4,00 euros/sessió
Personal tècnic extra diürn		23,00 €/hora	
Personal tècnic extra nocturn i festius		25,00 €/hora	
Tècnic de so diürn		23,00 €/hora	
Tècnic de so nocturn i festius		25,00 €/hora	
Neteja diürn		14,00 €/hora	





Neteja nocturn i festius		20,00 €/hora	
Cessions d'Espais Específics			
Teatre Zona Nord (1)			
Fora de l'horari habitual s'hi ha d'afegir			
Neteja		23,14 €	
Consergeria		23,14 €	
So i il·luminació (matí i/o tarda)		83,37 €	
So i il·luminació (nit)		98,93 €	

**DISTRICTE: SANT ANDREU**

**Activitats formatives: cursos i tallers**

Equipament: Centre Cívic Bon Pastor  
Centre Cívic Baró de Viver  
Centre Cívic Trinitat Vella  
Centre Cívic Sant Andreu  
Centre Cívic La Sagrera "La Barraca"  
Centre Cívic Navas

genèric 1 (a), (b) i (c)	4,38 euros/hora
genèric 2 (a), (b) i (c)	3,61 euros/hora
genèric 3 (a), (b) i (c)	3,10 euros/hora
genèric 4 (a), (b) i (c)	4,51 euros/hora
genèric 5 (a), (b) i (c)	3,71 euros/hora
genèric 6 (a), (b) i (c)	3,19 euros/hora

Especialitzat 1 (a), (b) i (c)	6,07 euros/hora
Especialitzat 2 (a), (b) i (c)	5,16 euros/hora
Especialitzat 3 (a), (b) i (c)	6,25 euros/hora
Especialitzat 4 (a), (b) i (c)	5,31 euros/hora

adreçat a infants adolescents, joves	2,84 euros/hora
--------------------------------------	-----------------

d'interès territorial o públic 1	2,77 euros/hora	2,84 euros/hora
d'interès territorial o públic 2	2,52 euros/hora	2,58 euros/hora

Tallers familiars	4,27 euros/hora	4,38 euros/hora
-------------------	-----------------	-----------------

**Grup de Tallers Genèric 1:**

Tallers adreçats a la població Adulta en general (tant del districte com a nivell de ciutat) i que comporta una formació o pràctica artística i cultural bàsica així com d'adquisició de coneixements en l'àmbit de lleure.

**Grup de Tallers Genèric 2:**

Tallers adreçats a la població Adulta en general (sobretot del territori més proper al centre cívic a nivell de barri i districte) i que comporta una formació o pràctica artística i cultural bàsica així com d'adquisició de coneixements en l'àmbit de lleure.





**Grup de Tallers Genèric 3:**

Tallers adreçats a la població Adulta en general (sobretot del territori més proper a nivell de barri i amb uns determinats indicadors socioeconòmics inferiors als de la mitjana de la ciutat) i que comporta una formació o pràctica artística i cultural bàsica així com d'adquisició de coneixements en l'àmbit de lleure.

**Grup de Tallers Genèric 4:**

Tallers adreçats a la població Adulta en general (tant del districte com a nivell de ciutat) i que comporta una formació o pràctica artística i cultural bàsica així com d'adquisició de coneixements en l'àmbit de lleure.

**Grup de Tallers Genèric 5:**

Tallers adreçats a la població Adulta en general (sobretot del territori més proper al centre cívic a nivell de barri i districte) i que comporta una formació o pràctica artística i cultural bàsica així com d'adquisició de coneixements en l'àmbit de lleure.

**Grup de Tallers Genèric 6:**

Tallers adreçats a la població Adulta en general (sobretot del territori més proper a nivell de barri i amb uns determinats indicadors socioeconòmics inferiors als de la mitjana de la ciutat) i que comporta una formació o pràctica artística i cultural bàsica així com d'adquisició de coneixements en l'àmbit de lleure.

**Grup de Tallers Especialitzat 1:**

Tallers adreçats a la població Adulta en general (tant del districte com a nivell de ciutat) i que comporta una formació o pràctica artística i cultural amb un major nivell d'especialització i aprofundiment que el nivell genèric, en l'àmbit de lleure.

**Grup de Tallers Especialitzat 2:**

Tallers adreçats a la població Adulta en general (sobretot del territori més proper al centre cívic a nivell de barri i districte) i que comporta una formació o pràctica artística i cultural amb un major nivell d'especialització i aprofundiment que el nivell genèric, en l'àmbit de lleure.

**Grup de Tallers Especialitzat 3:**

Tallers adreçats a la població Adulta en general (sobretot del territori més proper al centre cívic a nivell de barri i districte) i que comporta una formació o pràctica artística i cultural amb un major nivell d'especialització i aprofundiment que el nivell genèric, en l'àmbit de lleure.

**Grup de Tallers Especialitzat 4:**

Tallers adreçats a la població Adulta en general (sobretot del territori més proper al centre cívic a nivell de barri i districte) i que comporta una formació o pràctica artística i cultural amb un major nivell d'especialització i aprofundiment que el nivell genèric, en l'àmbit de lleure.

**Grup de Tallers per a infants, adolescents:**

Tallers adreçats a població infantil i adolescent fins als 16 anys.

**Grup de Tallers d'interès territorial i públic 1:**

Tallers adreçats a col·lectius molt determinats (i no contemplats a l'anterior modalitat referida a franges d'edat específiques) i en que per raons d'interès públic o social cal determinar una tarifa més baixa a la tarifa genèrica.

**Grup de Tallers d'interès territorial i públic 2:**

Tallers desenvolupats en un context territorial específic (amb baixos nivells de renda, situació geogràfica singular i aïllada respecte a la resta del teixit urbà de la ciutat..) o adreçats a uns col·lectius molt determinats (i no contemplats a l'anterior modalitat referida a franges d'edat específiques) i en que per raons d'interès públic o social cal determinar una tarifa més baixa a la tarifa genèrica.

**Grup de Tallers familiars:**

Tallers adreçats a la unitat familiar (pares, mares i fills/es) per a promoure la cohesió i la realització de l'activitat conjuntament. El preu del taller inclou la participació d'una persona Adulta amb un màxim de 2 infants. A partir de més de dos infants caldrà formalitzar una nova inscripció pel mateix import genèric.

**Preus Activitats formatives de projectes singulars**

Equipament: *Centre Cívic Baró de Viver,  
Centre Cívic Bon Pastor  
Centre Cívic Trinitat Vella*

Projecte singular de tallers Centre Cívic Baró de Viver, Centre Cívic Bon Pastor i Centre cívic Trinitat Vella	1,69 euros/hora (a) (b) (c) i (d)
--	-----------------------------------

Equipament: Centre Cívic Baró de Viver

Tallers de promoció comunitària infantils	1,44 euros/hora (a) i (b) (c) i (d)
---	-------------------------------------

Projecte singular de tallers Baró de Viver	1,69 euros/hora (a) i (b) (c) i (d)
--	-------------------------------------

**Notes:**

- (a) modalitat online: es podrà aplicar el 15% de descompte en les tarifes aprovades de cursos i tallers en totes les tipologies per a activitats formatives de cursos i tallers.
- (b) es podran aplicar descomptes per a la promoció d'aquestes activitats, sobre aquests preus, que en cap cas superaran el 15% de reducció sobre el preu final.
- (c) Aquests preus són objecte de reducció del 50% per a persones residents al municipi i que es trobin en situació d'atur.
- (d) És d'aplicació la reducció del 30 % 50% o 75% per persones residents al municipi amb algun tipus de discapacitat, amb els següents criteris i reduccions (no sent acumulables a altres tipus de descomptes):

d.1. Targeta de discapacitat i no targeta rosa

d.1.1. Amb un grau igual o superior al 75%: descompte del 75%

d.1.2. Entre 65 i 74% de discapacitat: descompte del 50%

d.1.3 Entre 33 i 64 % de discapacitat: descompte del 30 %

d.1.4. Amb carnet de família nombrosa o 2 fills/es a càrrec 75% de descompte

d.1.5. Amb necessitat de tercera persona 75% de descompte

d.2. Targeta de discapacitat i targeta rosa descompte del 75%.

d.3. Document acreditatiu de ser atès en un centre públic de Salut Mental: CSMIG, C SMA, del Centre Atenció Primària, Club social actualitzat. per tenir un trastorn de salut mental sever. (TMS)

d.3.1. Amb pensions no contributives (renda garantida, RMI, RAI..) descompte del 75%

d.3.2. Amb rendes superiors: descompte del 50%

d.3.3. Amb carnet de Família Nombrosa o 2 fills/es a càrrec 75% de descompte.

L'import del preu rebaixat anirà a càrrec de l'Ajuntament de Barcelona

**Itineraris culturals**

Equipament: *Centre Cívic Bon Pastor  
Centre Cívic Baró de Viver  
Centre Cívic Trinitat Vella  
Centre Cívic Sant Andreu  
Centre Cívic La Sagrera "La Barraca"  
Centre Cívic Navas*



Genèric 1	3,61 euros/sessió
Genèric 2	3,71 euros/sessió
Especialitzat 1	4,38 euros/sessió
Especialitzat 2	4,51 euros/sessió

Tots els preus públics s'expressen sense l'IVA inclòs

Notes:

- (a) es podran aplicar descomptes per a la promoció d'aquestes activitats, sobre aquests preus, que en cap cas superaran el 15% de reducció sobre el preu final.
- (b) Aquests preus són objecte de reducció del 50% per a persones residents al municipi i que es trobin en situació d'atur.
- (c) És d'aplicació la reducció del 30%, 50% o 75% per persones residents al municipi amb algun tipus de discapacitat, amb els següents criteris i reduccions (no sent acumulables a altres tipus de descomptes):

c.1. Targeta de discapacitat i no targeta rosa

- c.1.1. Amb un grau igual o superior al 75%: descompte del 75%
- c.1.2. Entre 65 i 74%: descompte del 50%
- c.1.3. Entre 33 i 64 % de discapacitat: descompte del 30 %
- c.1.4. Amb carnet de família nombrosa o 2 fills/es a càrrec 75% de descompte
- c.1.5. Amb necessitat de tercera persona 75% de descompte

c.2. Targeta de discapacitat i targeta rosa descompte del 75%.

c.3. Document acreditatiu de ser atès en un centre públic de Salut Mental: CSMIG, CSMA, del Centre Atenció Primària, Club social actualitzat. per tenir un trastorn de salut mental sever. (TMS)

- c.3.1. amb pensions no contributives (renda garantida, RMI, RAI..) descompte del 75%
- c.3.2. Amb rendes superiors: descompte del 50%
- c.3.3. Amb carnet de Família Nombrosa o 2 fills/es a càrrec 75% de descompte.

Els descomptes no són acumulables; en cas de simultaneïtat s'aplicarà el més favorable per a l'usuari/a. En tots els casos caldrà acreditar la condició manifestada.

L'import del preu reduït anirà a càrrec de l'Ajuntament de Barcelona

#### Activitats de difusió cultural: espectacles

Equipament: *Centre Cívic Bon Pastor*  
*Centre Cívic Baró de Viver*  
*Centre Cívic Trinitat Vella*  
*Centre Cívic Sant Andreu*  
*Centre Cívic La Sagrera "La Barraca"*  
*Centre Cívic Navas*

Categoria 1	General 8,00 €/sessió Joves i infants 4,00€/sessió
Categoria 2	General 4,50€/sessió Joves i infants 3,00€/sessió
Categoria 3	2,00€/sessió
Abonament 3 activitats infantils	8,0 euros

Tots els preus públics s'expressen sense l'IVA inclòs

- Són d'aplicació a les tarifes de les activitats de difusió cultural: espectacles les següents reduccions del preu:
- reducció del 50% per persones residents en situació d'atur.
- reducció del 15% per persones membres de famílies nombroses i monoparentals.



Reducció del 70% per persones membres de famílies perceptores de RMI.

-Entrada gratuïta pels menors de 6 anys.

- Els descomptes no són acumulables; en cas de simultaneïtat s'aplicarà el més favorable per a l'usuari/a. En tots els casos caldrà acreditar la condició manifestada.

L'import del preu rebaixat anirà a càrrec de l'Ajuntament de Barcelona

### Cessió d'espais

Equipament: *Centre Cívic Bon Pastor*  
*Centre Cívic Baró de Viver*  
*Centre Cívic Trinitat Vella*  
*Centre Cívic Sant Andreu*  
*Centre Cívic La Sagrera "La Barraca"*  
*Centre Cívic Navas*

Cessió espais estàndards Espai (sala tipus 1 (< 50m<sup>2</sup>))

<b>Entitat sense ànim de lucre</b>	
Acte intern	5,28 euros/hora
Acte obert i gratuït	gratuïta
Acte obert i pagament	5,28 euros/hora
<b>Particulars i empreses</b>	
Acte intern	12,68 euros/hora
Acte obert i gratuït	12,68 euros/hora
Acte obert i pagament	12,68 euros/hora

Espai (sala tipus 2 (>50m<sup>2</sup> i 100m<sup>2</sup>))

<b>Entitat sense ànim de lucre</b>	
Acte intern	10,57 euros/hora
Acte obert i gratuït	gratuïta
Acte obert i pagament	10,57 euros/hora
<b>Particulars i empreses</b>	
Acte intern	15,89 euros/hora
Acte obert i gratuït	15,89 euros/hora
Acte obert i pagament	15,89 euros/hora

Espai (sala tipus 3 (>100m<sup>2</sup> i 150m<sup>2</sup>))

<b>Entitat sense ànim de lucre</b>	
Acte intern	11,28 euros/hora
Acte obert i gratuït	gratuïta
Acte obert i pagament	11,28 euros/hora
<b>Particulars i empreses</b>	
Acte intern	26,41 euros/hora
Acte obert i gratuït	26,41 euros/hora
Acte obert i pagament	26,41 euros/hora

Espai (sala tipus 4 (>150m<sup>2</sup>))

<b>Entitat sense ànim de lucre</b>	
Acte intern	15,89 euros/hora
Acte obert i gratuït	gratuïta
Acte obert i pagament	15,89 euros/hora
<b>Particulars i empreses</b>	
Acte intern	31,70 euros/hora
Acte obert i gratuït	31,70 euros/hora
Acte obert i pagament	31,70 euros/hora

Espai Singular (Sala d'actes Centre Cívic La Sagrera)

<b>Entitat sense ànim de lucre</b>	
Acte intern	15,38 euros/hora
Acte obert i gratuït	gratuïta
Acte obert i pagament	15,38 euros/hora
<b>Particulars i empreses</b>	
Acte intern	46,13 euros/hora
Acte obert i gratuït	46,13 euros/hora
Acte obert i pagament	61,50 euros/hora

*Tots els preus públics s'expressen sense l'IVA inclòs*

Notes:

- El preu inclou l'ús dels equips tècnics disponibles al centre (equip de so, vídeo, projectors de diapositives o transparències, etc...).
- Si l'activitat requereix un servei extraordinari de personal (tècnic/a, de vigilància o de neteja), l'entitat o empresa sol·licitant haurà de fer-se càrrec de les despeses, prèvia autorització del districte.
- Preu per dia de cessió dels esmentats aparells fora de l'equipament, previ lliurament d'una quota de dipòsit de 130 €.
- La Direcció de l'equipament establirà la necessitat que l'equip sigui manipulat per un tècnic/a especialitzat/a. El cost d'aquest tècnic/a anirà a càrrec de l'entitat.
- Exempció de pagament de la cessió d'espais: les administracions públiques, els partits polítics en període electoral, els actes i reunions de sindicats de treballadors.

Cessió d'espais per a activitats de suport a la creació (genèric)

<b>Entitat sense ànim de lucre</b>	
Sala tipus 2(>50m <sup>2</sup> i 100m <sup>2</sup> )	3,17 euros/hora
Sala tipus 3(>100m <sup>2</sup> i 150m <sup>2</sup> )	3,69 euros/hora
Sala tipus 4(>150m <sup>2</sup> )	5,28 euros/hora
<b>Empreses</b>	
Sala tipus 2(>50m <sup>2</sup> i 100m <sup>2</sup> )	6,33 euros/hora
Sala tipus 3(>100m <sup>2</sup> i 150m <sup>2</sup> )	7,39 euros/hora
Sala tipus 4(>150m <sup>2</sup> )	10,57 euros/hora

Tots els preus públics s'expressen sense l'IVA

Notes:

- S'aplicarà en els casos de que no hi hagi cap altre tipus de contraprestació pels usos dels espais.
- S'aplicarà un 25 % de descompte sobre el preu hora o sessió per a cessions de més de 5 hores o sessions.

Bucs d'assaig de música

<b>Entitat sense ànim de lucre</b>	
Sense equip	2,77 euros/hora
Amb equip	4,61 euros/hora
Sense equip	2,05 euros/ paquet 10 hores
Amb equip	3,59 euros/ paquet 10 hores

*Tots els preus públics s'expressen sense l'IVA*

## Serveis i equips complementaris

Tècnic/a Especialitzat (so i llums) (mínim 3 hores)

<b>Entitat sense ànim de lucre</b>	
Acte intern	23,58 euros/hora
Acte obert i gratuït	23,58 euros/hora
Acte obert i pagament	23,58 euros/hora
<b>Particulars i empreses</b>	
Acte intern	28,70 euros/hora
Acte obert i gratuït	28,70 euros/hora
Acte obert i pagament	28,70 euros/hora

Neteja (laborables: dilluns a dissabte)

<b>Entitat sense ànim de lucre</b>	
Acte intern	13,58 euros/hora
Acte obert i gratuït	13,58 euros/hora
Acte obert i pagament	13,58 euros/hora
<b>Particulars i empreses</b>	
Acte intern	13,58 euros/hora
Acte obert i gratuït	13,58 euros/hora
Acte obert i pagament	13,58 euros/hora

Neteja (diumenge, festiu, nocturn)

<b>Entitat sense ànim de lucre</b>	
Acte intern	20,37 euros/hora
Acte obert i gratuït	20,37 euros/hora
Acte obert i pagament	20,37 euros/hora
<b>Particulars i empreses</b>	
Acte intern	20,37 euros/hora
Acte obert i gratuït	20,37 euros/hora
Acte obert i pagament	20,37 euros/hora

Consergeria (laborables: dilluns a dissabte)

<b>Entitat sense ànim de lucre</b>	
Acte intern	11,19 euros/hora
Acte obert i gratuït	11,19 euros/hora
Acte obert i pagament	11,19 euros/hora
<b>Particulars i empreses</b>	
Acte intern	11,19 euros/hora
Acte obert i gratuït	11,19 euros/hora
Acte obert i pagament	11,19 euros/hora

Consergeria (diumenge, festiu, nocturn)

<b>Entitat sense ànim de lucre</b>	
Acte intern	13,43 euros/hora
Acte obert i gratuït	13,43 euros/hora
Acte obert i pagament	13,43 euros/hora
<b>Particulars i empreses</b>	
Acte intern	17,43 euros/hora
Acte obert i gratuït	17,43 euros/hora
Acte obert i pagament	17,43 euros/hora

*Tots els preus públics s'expressen sense l'IVA inclòs*

**Activitats formatives: cursos i tallers**Districte *Sant Martí*Equipament: *Centre cívic Can Felipa  
Centre cívic Parc Sandaru  
Centre cívic del Besòs i el Maresme  
Centre cívic Sant Martí***Grup de Tallers Genèric 1:**

Tallers adreçats a la població adulta en general (tant del districte com a nivell de ciutat) i que comporta una formació o pràctica artística i cultural bàsica així com d'adquisició de coneixements en l'àmbit de lleure.

**Grup de Tallers Genèric 2:**

Tallers adreçats a la població adulta en general (sobretot del territori més proper al centre cívic a nivell de barri i districte) i que comporta una formació o pràctica artística i cultural bàsica així com d'adquisició de coneixements en l'àmbit de lleure.

**Grup de Tallers Genèric 3:**

Tallers adreçats a la població adulta en general (sobretot del territori més proper a nivell de barri i amb uns determinats indicadors socioeconòmics inferiors als de la mitjana de la ciutat) i que comporta una formació o pràctica artística i cultural bàsica així com d'adquisició de coneixements en l'àmbit de lleure.

**Grup de Tallers Especialitzat 1:**

Tallers adreçats a la població adulta en general (tant del districte com a nivell de ciutat) i que comporta una formació o pràctica artística i cultural amb un major nivell d'especialització i aprofundiment que el nivell genèric, en l'àmbit de lleure.

**Grup de Tallers Especialitzat 2:**

Tallers adreçats a la població adulta en general (sobretot del territori més proper al centre cívic a nivell de barri i districte) i que comporta una formació o pràctica artística i cultural amb un major nivell d'especialització i aprofundiment que el nivell genèric, en l'àmbit de lleure.

**Grup de Tallers per a infants, adolescents:**

Tallers adreçats a població infantil i adolescent fins als 16 anys.

**Grup de Tallers d'interès territorial i públic 1:**

Tallers adreçats a col·lectius molt determinats (i no contemplats a l'anterior modalitat referida a franges d'edat específiques) i en que per raons d'interès públic o social cal determinar una tarifa més baixa a la tarifa genèrica.

**Grup de Tallers d'interès territorial i públic 2:**

Tallers desenvolupats en un context territorial específic (amb baixos nivells de renda, situació geogràfica singular i aïllada respecte a la resta del teixit urbà de la ciutat..) o adreçats a uns col·lectius molt determinats (i no contemplats a l'anterior modalitat referida a franges d'edat específiques) i en que per raons d'interès públic o social cal determinar una tarifa més baixa a la tarifa genèrica.





**Grup de Tallers familiars:**

Tallers adreçats a la unitat familiar (pares, mares i fills/es) per a promoure la cohesió i la realització de l'activitat conjuntament. El preu del taller inclou la participació d'una persona adulta amb un màxim de 2 infants. A partir de més de dos infants caldrà formalitzar una nova inscripció pel mateix import genèric.

*Tots els preus públics s'expressen sense l'IVA inclòs*

**Activitats formatives: cursos i tallers**

genèric 1 (a), (b), (c)	4,51 euros/hora
genèric 2 (a), (b), (c)	3,71 euros/hora
genèric 3 (a), (b), (c)	3,19 euros/hora

Especialitzat 1 (a), (b), (c)	6,25 euros/hora
Especialitzat 2 (a), (b), (c)	5,31 euros/hora

adreçat a infants adolescents, joves (a)	2,84 euros/hora
--	-----------------

d'interès territorial o públic 1 (a)	2,84 euros/hora
d'interès territorial o públic 2 (a)	2,58 euros/hora

Tallers familiars (a)	4,51 euros/hora
-----------------------	-----------------

**Preus Activitats formatives de projectes singulars**

Equipament: *Centre Cívic Besós*

Projecte singular ( <i>flamenc</i> )	4,61 euros/hora (a), (b), (c)
--------------------------------------	-------------------------------

Equipament: *Centre Cívic Sant Martí*

Projecte singular ( <i>aula de pintura</i> )	1,64 euros/hora (a), (b), (c)
Projecte singular ( <i>ball de saló</i> )	3,79 euros/hora (a), (b), (c)

**Descomptes i reduccions:**

- (a) es podran aplicar descomptes per a la promoció d'aquestes activitats, sobre aquests preus, que en cap cas superaran el 15% de reducció sobre el preu final.
- (b) Aquests preus són objecte de reducció del 50% per a persones residents al municipi i que es trobin en situació d'atur.
- (c) És d'aplicació la reducció del 30%, 50% o 75% per persones residents al municipi amb algun tipus de discapacitat, amb els següents criteris i reduccions (no sent acumulables a altres tipus de descomptes):

**c.1. Targeta de discapacitat i no targeta rosa**

- c.1.1. Amb un grau igual o superior al 75%: descompte del 75%
- c.1.2. Amb un grau d'entre el 65% i el 74%: descompte del 50%
- c.1.3. Entre 33 i 64% de discapacitat: descompte del 30%
- c.1.4. Amb carnet de família nombrosa o 2 fills a càrrec 75% de descompte
- c.1.5. Amb necessitat de tercera persona 75% de descompte

**c.2. Targeta de discapacitat i targeta rosa descompte del 75%.**

**c.3. Document acreditatiu de ser atès en un centre públic de Salut Mental: CSMIG, CSMA, del Centre Atenció Primària, Club social actualitzat. per tenir un trastorn de salut mental sever. (TMS)**





- c.3.1. amb pensions no contributives (renda garantida, RMI, RAI..) descompte del 75%
- c.3.2. Amb rendes superiors: descompte del 50%
- c.3.3. Amb carnet de Família Nombrosa o 2 fills a càrrec 75% de descompte.

**Activitats de difusió cultural:**

Equipament: *Centre cívic Can Felipa*  
*Centre cívic Parc Sandaru*  
*Centre cívic Besos*  
*Centre cívic Sant Martí*  
*Auditori Sant Martí*

Categoria 1	General 8,00 €/sessió Joves i infants 4,00€/sessió
Categoria 2	General 4,50€/sessió Joves i infants 3,00€/sessió
Categoria 3	2,00€/sessió

*Tots els preus públics s'expressen sense l'IVA inclòs*

**Cessió espais:**

Centre cívic Can Felipa

Cessió espais singulars

Espai singular (*Sala exposicions, hall*)

Entitat sense ànim de lucre	
Acte intern	35,88 euros/hora
Acte obert i gratuït	46,13 euros/hora
Acte obert i pagament	61,50 euros/hora
Particulars i empreses	
Acte intern	71,75 euros/hora
Acte obert i gratuït	71,75 euros/hora
Acte obert i pagament	71,75 euros/hora

*Tots els preus públics s'expressen sense l'IVA inclòs*

Cessió espais estàndards

Espai (*sala tipus 1 (< 50m<sup>2</sup>)*)

Categoria 2

Entitat sense ànim de lucre	
Acte intern	5,28 euros/hora
Acte obert i gratuït	5,28 euros/hora
Acte obert i pagament	5,28 euros/hora
Particulars i empreses	
Acte intern	12,68 euros/hora
Acte obert i gratuït	12,68 euros/hora
Acte obert i pagament	12,68 euros/hora

Espai (*sala tipus 2 (>50m<sup>2</sup> i 100m<sup>2</sup>)*)

Categoria 3

Entitat sense ànim de lucre	
Acte intern	10,57 euros/hora
Acte obert i gratuït	10,57 euros/hora
Acte obert i pagament	10,57 euros/hora
Particulars i empreses	
Acte intern	15,89 euros/hora
Acte obert i gratuït	15,89 euros/hora
Acte obert i pagament	15,89 euros/hora



Espai (sala tipus 4(>150m<sup>2</sup>))

Categoria 3

Entitat sense ànim de lucre	
Acte intern	15,89 euros/hora
Acte obert i gratuït	15,89 euros/hora
Acte obert i pagament	15,89 euros/hora
Particulars i empreses	
Acte intern	31,70 euros/hora
Acte obert i gratuït	31,70 euros/hora
Acte obert i pagament	31,70 euros/hora

Espai (sala d'actes)

Categoria 3

Entitat sense ànim de lucre	
Acte intern	15,85 euros/hora
Acte obert i gratuït	15,85 euros/hora
Acte obert i pagament	24,30 euros/hora
Particulars i empreses	
Acte intern	71,75 euros/hora
Acte obert i gratuït	71,75 euros/hora
Acte obert i pagament	71,75 euros/hora

*Tots els preus públics s'expressen sense l'IVA inclòs*

Descomptes cessió espais:

- Per a cessions de mitja jornada (5 h) es podrà aplicar un descompte del 15% del preu/hora sobre el total d'hores.
- Per a cessions d'una jornada completa, es podrà aplicar un 25% de descompte del preu/hora sobre el total d'hores

Activitats de suport a la creació:

Suport a la creació (genèric)

Entitat sense ànim de lucre	
Sala tipus 2 (>50 m2 i 100 m2)	3,17 euros/hora
Sala tipus 3 (>100 m2 i 150 m2)	3,69 euros/hora
Sala tipus 4 (> 150 m2)	5,28 euros/hora
Empreses	
Sala tipus 2 (>50 m2 i 100 m2)	6,33 euros/hora
Sala tipus 3 (>100 m2 i 150 m2)	7,39 euros/hora
Sala tipus 4 (> 150 m2)	10,57 euros/hora

*Tots els preus públics s'expressen sense l'IVA inclòs*

- S'aplicarà en els casos de que no hi hagi cap altre tipus de contraprestació pels usos dels espais.
- Es podrà aplicar un 25 % de descompte sobre el preu hora o sessió, per a cessions de més de 5 hores o sessions.

Centre Cívic Parc- Sandaru

Cessió espais singulars

Espai singular (Cuina)

Entitat sense ànim de lucre	
Acte intern	17,43 euros/hora
Acte obert i gratuït	17,43 euros/hora
Acte obert i pagament	17,43 euros/hora
Particulars i empreses	
Acte intern	46,13 euros/hora
Acte obert i gratuït	46,13 euros/hora
Acte obert i pagament	46,13 euros/hora

*Tots els preus públics s'expressen sense l'IVA inclòs*



Cessió espais estàndards

Espai (sala tipus 1 (< 50m<sup>2</sup>))

Categoria 2

Entitat sense ànim de lucre	
Acte intern	5,28 euros/hora
Acte obert i gratuït	5,28 euros/hora
Acte obert i pagament	5,28 euros/hora
Particulars i empreses	
Acte intern	12,68 euros/hora
Acte obert i gratuït	12,68 euros/hora
Acte obert i pagament	12,68 euros/hora

Espai (sala tipus 2 (>50m<sup>2</sup> i 100m<sup>2</sup>))

Entitat sense ànim de lucre	
Acte intern	10,57 euros/hora
Acte obert i gratuït	10,57 euros/hora
Acte obert i pagament	10,57 euros/hora
Particulars i empreses	
Acte intern	15,89 euros/hora
Acte obert i gratuït	15,89 euros/hora
Acte obert i pagament	15,89 euros/hora

Espai (sala tipus 3 (>150m<sup>2</sup>))

Entitat sense ànim de lucre	
Acte intern	11,62 euros/hora
Acte obert i gratuït	11,62 euros/hora
Acte obert i pagament	11,62 euros/hora
Particulars i empreses	
Acte intern	26,41 euros/hora
Acte obert i gratuït	26,41 euros/hora
Acte obert i pagament	26,41 euros/hora

Espai (sala d'actes)

Entitat sense ànim de lucre	
Acte intern	15,89 euros/hora
Acte obert i gratuït	15,89 euros/hora
Acte obert i pagament	24,29 euros/hora
Particulars i empreses	
Acte intern	71,75 euros/hora
Acte obert i gratuït	71,75 euros/hora
Acte obert i pagament	71,75 euros/hora

*Tots els preus públics s'expressen sense l'IVA inclòs*

Descomptes cessió espais:

- Per a cessions de mitja jornada (5 h) es podrà aplicar un descompte del 15% del preu/hora sobre el total d'hores.
- Per a cessions d'una jornada completa, es podrà aplicar un 25% de descompte del preu/hora sobre el total d'hores

**Activitats de suport a la creació**
**Suport a la creació (genèric)**

Entitat sense ànim de lucre	
Sala tipus 2 (>50 m2 i 100 m2)	3,17 euros/hora
Sala tipus 3 (>100 m2 i 150 m2)	3,69 euros/hora
Sala tipus 4 (> 150 m2)	5,28 euros/hora
Empreses	
Sala tipus 2 (>50 m2 i 100 m2)	6,33 euros/hora
Sala tipus 3 (>100 m2 i 150 m2)	7,39 euros/hora
Sala tipus 4 (> 150 m2)	10,57 euros/hora

*Tots els preus públics s'expressen sense l'IVA inclòs*

- S'aplicarà en els casos de què no hi hagi cap altre tipus de contraprestació pels usos dels espais.
- Es podrà aplicar un 25 % de descompte sobre el preu hora o sessió, per a cessions de més de 5 hores o sessions.

**Bucs d'assaig de música**

Entitat sense ànim de lucre	
Sense equip	2,77 euros/hora
Amb equip	4,61 euros/hora
Sense equip	2,05 euros/ paquet 10 hores
Amb equip	3,59 euros/ paquet 10 hores

*Tots els preus públics s'expressen sense l'IVA inclòs*

**Descomptes cessió espais:**

- Per a cessions de mitja jornada (5 h) es podrà aplicar un descompte del 15% del preu/hora sobre el total d'hores.
- Per a cessions d'una jornada completa, es podrà aplicar un 25% de descompte del preu/hora sobre el total d'hores

**Centre Cívic del Besòs i el Maresme**
**Cessió espais singulars**
**Espai singular (Cuina)**

Entitat sense ànim de lucre	
Acte intern	9,23 euros/hora
Acte obert i gratuït	9,23 euros/hora
Acte obert i pagament	9,23 euros/hora
Particulars i empreses	
Acte intern	25,63 euros/hora
Acte obert i gratuït	25,63 euros/hora
Acte obert i pagament	25,63 euros/hora

*Tots els preus públics s'expressen sense l'IVA inclòs*

**Cessió espais estàndards**
**Espai (sala tipus 1 (< 50m<sup>2</sup>))**

Entitat sense ànim de lucre	
Acte intern	5,28 euros/hora
Acte obert i gratuït	5,28 euros/hora
Acte obert i pagament	5,28 euros/hora
Particulars i empreses	
Acte intern	12,68 euros/hora
Acte obert i gratuït	12,68 euros/hora
Acte obert i pagament	12,68 euros/hora

Espai (sala tipus 2 (>50m<sup>2</sup> i 100m<sup>2</sup>))

Entitat sense ànim de lucre	
Acte intern	10,57 euros/hora
Acte obert i gratuït	10,57 euros/hora
Acte obert i pagament	10,57 euros/hora
Particulars i empreses	
Acte intern	15,89 euros/hora
Acte obert i gratuït	15,89 euros/hora
Acte obert i pagament	15,89 euros/hora

Espai (sala tipus 3 (>100m<sup>2</sup> i 150m<sup>2</sup>))

Entitat sense ànim de lucre	
Acte intern	11,62 euros/hora
Acte obert i gratuït	11,62 euros/hora
Acte obert i pagament	11,62 euros/hora
Particulars i empreses	
Acte intern	26,41 euros/hora
Acte obert i gratuït	26,41 euros/hora
Acte obert i pagament	26,41 euros/hora

Espai (sala tipus 3 (>150m<sup>2</sup>))

Entitat sense ànim de lucre	
Acte intern	15,89 euros/hora
Acte obert i gratuït	15,89 euros/hora
Acte obert i pagament	15,89 euros/hora
Particulars i empreses	
Acte intern	31,70 euros/hora
Acte obert i gratuït	31,70 euros/hora
Acte obert i pagament	31,70 euros/hora

Espai (sala d'actes)

Entitat sense ànim de lucre	
Acte intern	15,89 euros/hora
Acte obert i gratuït	15,89 euros/hora
Acte obert i pagament	24,29 euros/hora
Particulars i empreses	
Acte intern	71,75 euros/hora
Acte obert i gratuït	71,75 euros/hora
Acte obert i pagament	71,75 euros/hora

*Tots els preus públics s'expressen sense l'IVA inclòs*

Activitats de suport a la creació

Suport a la creació (genèric)

Entitat sense ànim de lucre	
Sala tipus 2 (>50m <sup>2</sup> i 100m <sup>2</sup> )	3,17 euros/hora
Sala tipus 3 (>100m <sup>2</sup> i 150m <sup>2</sup> )	3,69 euros/hora
Sala tipus 4 (>150m <sup>2</sup> )	5,28 euros/hora
Empreses	
Sala tipus 2 (>50m <sup>2</sup> i 100m <sup>2</sup> )	6,33 euros/hora
Sala tipus 3 (>100m <sup>2</sup> i 150m <sup>2</sup> )	7,39 euros/hora
Sala tipus 4 (>150m <sup>2</sup> )	10,57 euros/hora

*Tots els preus públics s'expressen sense l'IVA inclòs*



- S'aplicarà en els casos de que no hi hagi cap altre tipus de contraprestació pels usos dels espais.
- Es podrà aplicar un 25 % de descompte sobre el preu hora o sessió, per a cessions de més de 5 hores o sessions.

Centre Cívic Sant Martí

Cessió espais singulars

Espai singular (*Cuina*)

Entitat sense ànim de lucre	
Acte intern	5,13 euros/hora
Acte obert i gratuït	5,13 euros/hora
Acte obert i pagament	5,13 euros/hora
Particulars i empreses	
Acte intern	14,25 euros/hora
Acte obert i gratuït	14,25 euros/hora
Acte obert i pagament	71,75 euros/hora

Espai singular (*Gimnàs*)

Entitat sense ànim de lucre	
Acte intern	5,13 euros/hora
Acte obert i gratuït	5,13 euros/hora
Acte obert i pagament	5,13 euros/hora
Particulars i empreses	
Acte intern	14,25 euros/hora
Acte obert i gratuït	14,25 euros/hora
Acte obert i pagament	71,75 euros/hora

*Tots els preus públics s'expressen sense l'IVA inclòs*

Cessió espais estàndards

Espai (*sala tipus 1 (< 50m<sup>2</sup>)*)

Entitat sense ànim de lucre	
Acte intern	5,28 euros/hora
Acte obert i gratuït	5,28 euros/hora
Acte obert i pagament	5,28 euros/hora
Particulars i empreses	
Acte intern	12,68 euros/hora
Acte obert i gratuït	12,68 euros/hora
Acte obert i pagament	12,68 euros/hora

Espai (*sala tipus 2 (>50m<sup>2</sup> i 100m<sup>2</sup>)*)

Entitat sense ànim de lucre	
Acte intern	10,57 euros/hora
Acte obert i gratuït	10,57 euros/hora
Acte obert i pagament	10,57 euros/hora
Particulars i empreses	
Acte intern	15,89 euros/hora
Acte obert i gratuït	15,89 euros/hora
Acte obert i pagament	15,89 euros/hora



Espai (sala d'actes)

Entitat sense ànim de lucre	
Acte intern	15,89 euros/hora
Acte obert i gratuït	15,89 euros/hora
Acte obert i pagament	24,29 euros/hora
Particulars i empreses	
Acte intern	47,56 euros/hora
Acte obert i gratuït	47,56 euros/hora
Acte obert i pagament	47,56 euros/hora

*Tots els preus públics s'expressen sense l'IVA inclòs*

Descomptes cessió espais:

- Per a cessions de mitja jornada (5 h) es podrà aplicar un descompte del 15% del preu/hora sobre el total d'hores.
- Per a cessions d'una jornada completa, es podrà aplicar un 25% de descompte del preu/hora sobre el total d'hores

Activitats de suport a la creació

Suport a la creació (genèric)

Entitat sense ànim de lucre	
Sala tipus 2 (>50m <sup>2</sup> i 100m <sup>2</sup> )	3,17 euros/hora
Sala tipus 3 (>100m <sup>2</sup> i 150m <sup>2</sup> )	3,69 euros/hora
Sala tipus 4 (>150m <sup>2</sup> )	5,28 euros/hora
Empreses	
Sala tipus 2 (>50m <sup>2</sup> i 100m <sup>2</sup> )	6,33 euros/hora
Sala tipus 3 (>100m <sup>2</sup> i 150m <sup>2</sup> )	7,39 euros/hora
Sala tipus 4 (>150m <sup>2</sup> )	10,57 euros/hora

*Tots els preus públics s'expressen sense l'IVA inclòs*

- S'aplicarà en els casos de que no hi hagi cap altre tipus de contraprestació pels usos dels espais.
- Es podrà aplicar un 25 % de descompte sobre el preu hora o sessió, per a cessions de més de 5 hores o sessions

Auditori de Sant Martí

Entitat sense ànim de lucre	
Acte intern	51,25 euros/hora
Acte obert i gratuït	51,25 euros/hora
Acte obert i pagament	61,50 euros/hora
Particulars i empreses	
Acte intern	71,75 euros/hora
Acte obert i gratuït	71,75 euros/hora
Acte obert i pagament	92,25 euros/hora

*Tots els preus públics s'expressen sense l'IVA inclòs*

Serveis complementaris ( tècnic de so i llums )

Entitat sense ànim de lucre	
Acte intern	22,55 euros/hora de tècnic
Acte obert i gratuït	22,55 euros/hora de tècnic
Acte obert i pagament	22,55 euros/hora de tècnic
Particulars i empreses	
Acte intern	22,55 euros/hora de tècnic
Acte obert i gratuït	22,55 euros/hora de tècnic
Acte obert i pagament	22,55 euros/hora de tècnic

*Tots els preus públics s'expressen sense l'IVA inclòs*



Serveis complementaris ( *personal extra* )

Entitat sense ànim de lucre	
Acte intern	15,38 euros/hora personal extra
Acte obert i gratuït	15,38 euros/hora personal extra
Acte obert i pagament	15,38 euros/hora personal extra
Particulars i empreses	
Acte intern	15,38 euros/hora personal extra
Acte obert i gratuït	15,38 euros/hora personal extra
Acte obert i pagament	15,38 euros/hora personal extra

*Tots els preus públics s'expressen sense l'IVA inclòs*

Serveis complementaris ( *neteja* )

Entitat sense ànim de lucre	
Acte intern	20,50 euros/hora de neteja
Acte obert i gratuït	20,50 euros/hora de neteja
Acte obert i pagament	20,50 euros/hora de neteja
Particulars i empreses	
Acte intern	20,50 euros/hora de neteja
Acte obert i gratuït	20,50 euros/hora de neteja
Acte obert i pagament	20,50 euros/hora de neteja

*Tots els preus públics s'expressen sense l'IVA inclòs*

**1.2. PREUS PÚBLICS PELS SERVEIS PRESTATS A LA RESTA D'EQUIPAMENTS SOCIOCULTURALS DE DISTRICTES**

DISTRICTE: CIUTAT VELLA

**Casal de Barri del Raval**

Activitats formatives: cursos i tallers (a) (b) (c)

genèric	3,71 euros/hora

*Tots els preus públics s'expressen sense l'IVA inclòs*

Notes:.

- (a) Aquests preus són objecte de reducció per a persones residents al municipi i que es trobin en situació d'atur.
- (b) es podran aplicar descomptes per a la promoció d'aquestes activitats, sobre aquests preus, que en cap cas superaran el 15% de reducció sobre el preu final
- (c) És d'aplicació la reducció del 50% o 75% per persones residents al municipi amb algun tipus de discapacitat, amb els següents criteris i reduccions (no sent acumulables a altres tipus de descomptes):

c.1. Targeta de discapacitat i no targeta rosa

c.1.1. Amb un grau igual o superior al 65%: descompte del 75%

c.1.2. Entre 33 i 64% de discapacitat: descompte del 50%

c.1.3. Amb carnet de família nombrosa o 2 fills/es a càrrec 75% de descompte

c.1.4. Amb necessitat de tercera persona 75% de descompte

c.2. Targeta de discapacitat i targeta rosa descompte del 75%.

c.3. Document acreditatiu de ser atès en un centre públic de Salut Mental: CSMIG, CSMA, del Centre Atenció Primària, Club social actualitzat. per tenir un trastorn de salut mental sever. (TMS)



- c.3.1. amb pensions no contributives (renda garantida, RMI, RAI..) descompte del 75%  
 c.3.2. Amb rendes superiors: descompte del 50%  
 c.3.3. Amb carnet de Família Nombrosa o 2 fills/es a càrrec 75% de descompte.

**Espai (sala tipus 1 (< 50m<sup>2</sup>)) Aules de Formació**

Entitat sense ànim de lucre	
Acte intern	5,29 euros/hora
Acte obert i gratuït	5,29 euros/hora
Acte obert i pagament	5,29 euros/hora
Particulars i empreses	
Acte intern	12,68 euros/hora
Acte obert i gratuït	12,68 euros/hora
Acte obert i pagament	12,68 euros/hora

**Espai (sala tipus 2 (>50m<sup>2</sup>i 100m<sup>2</sup>)) Espai Tallers i Espai Franja**

Entitat sense ànim de lucre	
Acte intern	5,29 euros/hora
Acte obert i gratuït	5,29 euros/hora
Acte obert i pagament	5,29 euros/hora
Particulars i empreses	
Acte intern	12,68 euros/hora
Acte obert i gratuït	12,68 euros/hora
Acte obert i pagament	12,68 euros/hora

**Auditori (>100m<sup>2</sup>i 150m<sup>2</sup>))**

Entitat sense ànim de lucre	
Acte intern	10,55 euros/hora
Acte obert i gratuït	10,55 euros/hora
Acte obert i pagament	10,55 euros/hora
Particulars i empreses	
Acte intern	47,56 euros/hora
Acte obert i gratuït	47,56 euros/hora
Acte obert i pagament	47,56 euros/hora

*Tots els preus públics s'expressen sense l'IVA inclòs*

**Notes:**

- Per a cessions de mitja jornada (5h) s'aplicarà un descompte del 15 % del preu/hora sobre el total d'hores.
- Per a cessions d'una jornada completa, s'aplicarà un 15 % de descompte del preu/hora sobre el total d'hores.
- Projectes de suport a la dinamització territorial, potenciant les activitats i els cicles formatius realitzats per associacions i entitats vinculades a projectes socials 0,88 euros/hora.

**Cessió d'espais per a activitats de suport a la creació (genèric)**
**Suport a la creació**

Companyies teatrals. Totes les sales	
1 hora	3,69 euros/hora

S'aplicarà un 25 % de descompte sobre el preu hora o sessió, per a cessions de més de 5 hores o sessions i menys de 10 hores. I un 35% de descompte per a sessions de més 10 hores

*Tots els preus públics s'expressen sense l'IVA inclòs*

### Serveis i equips complementaris

Tipus servei/equip (nom: equip de so, pantalla, projector, ordinador, DVD, TV, neteja, tècnic/a de so, personal extra,...)

#### Servei de Neteja

Entitat sense ànim de lucre	
Acte intern	37,98 euros/hora
Acte obert i gratuït	37,98 euros/hora
Acte obert i pagament	37,98 euros/hora
Particulars i empreses	
Acte intern	37,98 euros/hora
Acte obert i gratuït	37,98 euros/hora
Acte obert i pagament	37,98 euros/hora

#### Personal extra

Entitat sense ànim de lucre	
Acte intern	21,17 euros/hora
Acte obert i gratuït	21,17 euros/hora
Acte obert i pagament	21,17 euros/hora
Particulars i empreses	
Acte intern	21,17 euros/hora
Acte obert i gratuït	21,17 euros/hora
Acte obert i pagament	21,17 euros/hora

*Tots els preus públics s'expressen sense l'IVA inclòs*

### Espais Esportius

Entrades i abonaments	Tarifas generals
Abonats/es 1 hores/setmana	58,48 euros/hora
Abonats/es promoció esportiva 1 hora setmana (1)	21,23 euros/mes
Permanència personal zelador en horari nocturn o festiu	14,70 euros

*Tots els preus públics s'expressen sense l'IVA inclòs*

Notes:

(1): Entitats socials i serveis socials gratuïts fins a les 20:00 hores

#### Activitats a espais esportius escolars (1)

Quotes	Tarifas generals
1 hores setmana	55,22 euros activitat/mes
2 hores setmana	110,58 euros activitat/mes
Permanència personal zelador en horari nocturn o festiu	14,70 euros

*Tots els preus públics s'expressen sense l'IVA inclòs*

Notes:

-(1): El preu és per activitat fins a un màxim de 15 nens/henes

**Tallers Casals de Gent Gran**

Tarifa general	11,61 euros/trimestre
Taifa Rosa Gratuïta	3,86 euros/trimestre
Tarifa Rosa Reduïda	7,70 euros/trimestre
Colònies Gent Gran	71,75 euros

*Tots els preus públics s'expressen sense l'IVA inclòs*

**Casal de Joves Palau Alòs**
**Sala d'actes**

Entitat sense ànim de lucre	
Acte intern	11,38 euros/hora 57,02 euros/jornada
Acte obert i gratuït	3,79 euros/hora 19,00 euros/jornada
Acte obert i pagament	
Particulars i empreses	71,30 euros/hora 142,58 euros/jornada

*Tots els preus públics s'expressen sense l'IVA inclòs*

**Sala Polivalent**

Entitat sense ànim de lucre	
Acte intern	9,50 euros/hora 47,52 euros/jornada
Acte obert i gratuït	2,38 euros/hora 11,89 euros/jornada
Acte obert i pagament	
Particulars i empreses	46,99 euros/hora 95,05 euros/jornada

*Tots els preus públics s'expressen sense l'IVA inclòs*

**Serveis Tècnics**

Servei de Neteja	21,82 euros/hora
Hora extra de personal	23,84 euros/hora
Personal tècnic de so	46,64 euros/dia

*Tots els preus públics s'expressen sense l'IVA inclòs*

**Cursos i Tallers**

1 hora a la setmana	15,85 euros/taller
1,5 hores a la setmana	21,13 euros/taller
2 hores a la setmana	26,42 euros/taller

*Tots els preus públics s'expressen sense l'IVA inclòs*

DISTRICTE: EIXAMPLE

Equipament: Espai gent gran Sant Antoni  
Espai gent gran Montserrat Olivella  
Espai gent gran Esquerra  
Espai gent gran M. Aurèlia Capmany  
Casal gent gran Carlit  
Espai gent gran Fort Pienc  
Espai gent gran Sagrada Família  
Espai gent gran Transformadors  
Espai gent gran Germanetes

Quota abonament	8,18 euros/any
-----------------	----------------

#### Tallers als espais de gent gran: activitat física i corals

Taller-preu genèric	1,33 euros /hora
Taller- titular targeta rosa reduïda	0,85 euros/hora
Taller- titular targeta rosa gratuïta	0,52 euros/hora
Taller- persona no sòcia Espai	2,84 euros/hora

#### Reduccions:

- Les persones amb targeta rosa gratuïta tindran un descompte del 60 % sobre el preu/hora taller
- Les persones amb targeta rosa reduïda tindran un descompte del 35 % sobre el preu/hora taller
- Es podran realitzar descomptes per a la promoció dels tallers sempre i quan no es superi el 15% de reducció sobre el preu final i prèvia autorització del Districte

#### Activitats celebració calendari festiu i tradicional

Persona amb carnet Espai	3,75 euros /entrada
Persona sense carnet Espai	5,62 euros /entrada

#### PROMOCIÓ INFANCIA

\*Tots els preus s'expressen sense IVA inclòs

#### Casals infantils

Equipament: *Casal infantil Cotxeres Borrell*  
*Casal infantil Urgell*  
*Casal infantil Fort Pienc*  
*Casal infantil Sagrada Família*

Quota inscripció trimestral (4-12 anys) (a) i (b)	25,45 € euros/trimestre
Entrada puntual (0-3 anys i 4-12 anys) (a) i (b)	3,67 euros dia/infant
Entrada 5 dies/infant (0-3 anys i 4-12 anys) (a) i (b)	14,68 euros/abonament
Entrada 10 dies/infant (0-3 anys i 4-12 anys) (a) i (b)	29,36 euros/abonament
Recollida infants Escola Fort Pienc. - 1 dia/setmana de Casal	11,16 euros/trimestre

#### Reduccions i promocions:

- (a) Les famílies nombroses i/o monoparentals tindran un descompte del 15%
- (b) Es podran realitzar descomptes per a la promoció del servei sempre i quan no es superi el 15% de reducció sobre el preu final i prèvia autorització del Districte

**Espais familiars de criança**

Equipament: *Casal infantil Cotxeres Borrell*  
*Casal infantil Urgell*  
*Casal infantil Fort Pienc*  
*Casal infantil Sagrada Família*

Inscripció família trimestral- 1 sessió de 2 hores setmanals (a) i (b)	3,96 euros /sessió
Cessió espai familiar per a grups de criança - sessió 2 hores	32,53 euros/sessió

**Reduccions i promocions:**

- (a) Les famílies nombroses i/o monoparentals tindran un descompte del 15% sobre el preu de la inscripció trimestral  
(b) Es podran realitzar descomptes per a la promoció del servei sempre i quan no es superi el 15% de reducció sobre el preu final i prèvia autorització del Districte

**Mostra Jocs i joguines**

Mostra Jocs i Juguines- entrada puntual	1,65 euros/sessió/infant
Mostra Jocs i Juguines – abonament famílies 4 sessions (a)	4,95 euros/abonament

a) Aquest abonament és per a ús exclusiu d'una mateixa unitat familiar i es pot fer servir per diferents infants de forma simultània

DISTRICTE: SANTS MONTJUÏC

**ESPAI JOVE LA BÀSCULA**

Activitats formatives: cursos i tallers

D'interès territorial o públic	1,87 euros/hora
Especialitzat	5,15 euros/hora

**Cessió d'espais**

<b>Espai (sala tipus (&lt; 100 m2))</b>	
Entitat sense ànim de lucre	8,2 euros/hora
Particulars i empreses	25,6 euros/hora

**Sala de concerts la Bàscula**

Entitat o col·lectiu sense ànim de lucre	195,2 euros/jornada
	42,23 euros/hora
Particulars i empreses	591,7 euros/ jornada
	84,54 euros/hora

**Espais d'assaigs musicals**

Entitat sense ànim de lucre sense equip	2,76 euros/hora
Entitat sense ànim de lucre amb equip	4,61 euros/hora
Entitat sense ànim de lucre sense equip (paquet de 10 hores)	20,5 euros
Entitat sense ànim de lucre amb equip (paquet de 10 hores)	35,8 euros
Particulars i grups professionals sense equip	5,12 euros/hora
Particulars i grups professionals amb equip	10,25 euros/hora

Serveis complementaris a la cessió d'espais

Consergeria i muntatge	24,1 euros/hora
Tècnic especialitzat	32,24 euros/hora
Neteja	18 euros/hora

Tots els preus públics s'expressen sense l'IVA inclòs

El preu màxim per entrada a activitats d'interès públic organitzades des d'entitats o col·lectius serà de 6 € iva inclòs.

Descomptes en els usos dels espais de tots els centres: En els casos de fer-se servir durant una mitja jornada (5h) s'aplicarà un descompte del 15% del preu/hora sobre el total d'hores.

## PUNT MULTIMÈDIA

### Cursos i tallers

Cursos multimèdia /fabricació digital	Preu hora
públic general	4,06 €
estudiant	3,18 €
aturat	2,18 €

Cursos d'iniciació informàtica	Preu hora
genèric	2,11 €
targeta rosa reduïda	1,53 €
targeta rosa gratuïta	0,96 €
aturat	1,53 €
Seminari curt puntual (de 2 o 3 hores)	3,17 €

### Serveis de fabricació digital

#### 1.1.- Impressió 3D filament

Lloguer màquina	dia	2,54 €
Material	100 grams	2,07 €

#### 1.2.- Impressió 3D resina

Lloguer màquina	dia	2,54 €
Material	100 ml	6,61 €

#### 2.- Talladora làser

Lloguer màquina	dia	2,54 €
Ús	per minut	0,50 €

#### 3.- Viniladora. Fresadora. Brodadora.

Lloguer de cada màquina	dia	2,54 €
-------------------------	-----	--------

En alguns dels cursos de fabricació digital es podrà cobrar un suplement en concepte de material.

El material de les talladores làser, viniladora, fresadora i brodadora serà a càrrec de l'usuari.

### Taller escolar (preu/infant)

1 dia	2,12 €
2 dies	3,39 €

Tots els preus públics s'expressen sense l'IVA inclòs

## LUDOTEQUES

### Quotes d'associats

De dilluns a divendres

Quota anual (3 trimestres)	58,72€
Quota 2 trimestres	42,11€
Quota 1 trimestre	30,18€

### Entrades ocasionals (només s'aplicarà si no hi ha llista d'espera)

Entrada individual	4,55€
Abonament 5 entrades	18,22€

*El segon fill/a tindrà un 15% de descompte.*

*A partir del tercer fill/a inclòs, s'aplicarà un 25% de descompte.*

### Escoles i Entitats

Preu per 1,30 h. grups màxim de 25 persones

Escoles fons públic i esplais	21,05€
Escoles privades i altres grups	24,37€
Atenció visites privades	46,24€

*El carnet d'associat a una Ludoteca dóna el dret a una visita gratuïta al mes a qualsevol de les altres dues ludoteques del districte.*

*Tots els preus públics s'expressen sense l'IVA inclòs*

### CASALS DE GENT GRAN

#### Tallers

Preu general per hora	0,81 €
Preu targeta reduïda	0,65 €
Preu targeta rosa	0,39 €

*Tots els preus públics s'expressen sense l'IVA inclòs*

#### Exempcions

- Per iniciatives de voluntariat i/o de persones col·laboradores
- Per temàtica d'especial interès social

DISTRICTE: LES CORTS

LUDOTEQUES

**LUDOTECA LA TARDOR**

	Durada	Unitats	Tarifes generals	Tarifes reduïdes per número	
				Segon fill	Tercer fill i següents
<b>Laborables</b>					
Per 2 dies/setmana	€ trimestre	2,00	20,58	13,69	6,80
Per 1 dia/setmana	€ trimestre	1,00	10,28	6,85	3,39
<b>Dissabtes i altres festius</b>					
<b>Vacances Nadal i Setmana Santa</b>					
Activitats matí i tarda	€ setmana		16,33	-----	-----
Activitats matí o tarda	€ setmana		10,89	-----	-----
<b>Escoles, entitats i particulars</b>					
Visites escolars	€ visita	1,00	17,09	-----	-----
Visites casals d'estiu	€ visita	1,00	50,11	-----	-----
Ludoteca en família (infant+adult)			20,58	13,69	6,79

**LUDOTECA GUITARD**

	Durada	Unitats	Tarifes generals	Tarifes reduïdes per número de fills	
				Segon fill	Tercer fill i següents
<b>Laborables</b>					
Per 2 dies/setmana	€ trimestre	2,00	20,58	13,69	6,80
Per 1 dia/setmana	€ trimestre	1,00	10,28	6,85	3,39
<b>Dissabtes i altres festius</b>					
<b>Vacances Nadal i Setmana Santa</b>					
Activitats matí i tarda	€ setmana		16,33	-----	-----
Activitats matí o tarda	€ setmana		10,89	-----	-----
<b>Escoles, entitats i particulars</b>					
Visites escolars	€ visita	1,00	17,09	-----	-----
Visites casals d'estiu	€ visita	1,00	50,11	-----	-----



**CASALS DE GENT GRAN****CASAL DE GENT GRAN CAN NOVELL**

Activitats formatives i altres

	Unitats	Tarifa general/ 11 Sessions	Targeta rosa gratuïta
<b>Cursos i tallers</b>			
1 hora setmana	euros/hora	18,03	(a)
1,30 hores	euros/hora	26,04	(a)
2 hores setmana	euros/hora	35,06	(a)

(a) S'aplicarà el 30 % de descompte amb targeta rosa gratuïta

Preus per 1 sessió de tallers:

Preu hora: 1,59 €

Preu hora Targeta Rosa: 1,11 €

**CASAL DE GENT GRAN SANT RAMON**

Activitats formatives i altres

	Unitats	Tarifa general/ 11 Sessions	Targeta rosa gratuïta
<b>Cursos i tallers</b>			
1 hora setmana	euros/hora	18,03	(a)
1,30 hores	euros/hora	26,04	(a)
2 hores setmana	euros/hora	35,06	(a)

(a) S'aplicarà el 30 % de descompte amb targeta rosa gratuïta

Preus per 1 sessió de tallers:

Preu hora: 1,59 €

Preu hora Targeta Rosa: 1,11 €

**CASAL DE GENT GRAN JOAN OLIVER "PERE QUART"**

Activitats formatives i altres

	Unitats	Tarifa general/ 11 Sessions	Targeta rosa gratuïta
<b>Cursos i tallers</b>			
1 hora setmana	euros/hora	18,03	(a)
1,30 hores	euros/hora	26,04	(a)
2 hores setmana	euros/hora	35,06	(a)

(a) S'aplicarà el 30 % de descompte amb targeta rosa gratuïta

Preus per 1 sessió de tallers:

Preu hora: 1,59 €

Preu hora Targeta Rosa: 1,11 €

ESPAIS JOVES

**ESPAI D'ADOLESCENTS CAN BACARDÍ**

	Unitats	Tarifa general
Cursos i tallers		
Tallers adolescents (trimestrals)	euros/hora	21,76 €

DISTRICTE: SARRIÀ SANT GERVASI

**Activitats formatives: cursos i tallers**

Equipaments: *Casal de Barri Espai Putxet*  
*Casal de Barri Can Rectoret*

**Activitats formatives: cursos i tallers**

genèric 1 (a), (b), (c)	4,51 euros/hora
genèric 2 (a), (b), (c)	3,72 euros/hora
genèric 3 (a), (b), (c)	3,19 euros/hora

Especialitzat 1 (a), (b), (c)	6,24 euros/hora
Especialitzat 2 (a), (b), (c)	5,31 euros/hora

adreçat a infants adolescents, joves (a)	2,84 euros/hora
--	-----------------

d'interès territorial o públic 1 (a), (b), (c)	2,84 euros/hora
d'interès territorial o públic 2 (a), (b), (c)	2,58 euros/hora

Tallers familiars (a), (b), (c)	4,51 euros/hora
---------------------------------	-----------------

*Tots els preus públics s'expressen sense l'IVA inclòs*

**Notes:**

- (a) es podran aplicar descomptes per a la promoció d'aquestes activitats, sobre aquests preus, que en cap cas superaran el 15% de reducció sobre el preu final.
- (b) Aquests preus són objecte de reducció per a persones residents al municipi i que es trobin en situació d'atur.
- (c) És d'aplicació la reducció del 30%, 50% o 75% per persones residents al municipi amb algun tipus de discapacitat, amb els següents criteris i reduccions (no sent acumulables a altres tipus de descomptes):

- c.1. Targeta de discapacitat i no targeta rosa
  - c.1.1. Amb un grau igual o superior al 75%: descompte del 75%
  - c.1.2. Amb un grau d'entre el 65% i el 74%: descompte del 50%
  - c.1.2. Entre 33 i 64% de discapacitat: descompte del 30%
  - c.1.3. Amb carnet de família nombrosa o 2 fills a càrrec 75% de descompte
  - c.1.4. Amb necessitat de tercera persona 75% de descompte

- c.2. Targeta de discapacitat i targeta rosa descompte del 75%.

- c.3. Document acreditatiu de ser atès en un centre públic de Salut Mental: CSMIG, CSMA, del Centre Atenció Primària, Club social actualitzat. per tenir un trastorn de salut mental sever. (TMS)



c.3.1. amb pensions no contributives (renda garantida, RMI, RAI..) descompte del 75%

c.3.2. Amb rendes superiors: descompte del 50%

c.3.3. Amb carnet de Família Nombrosa o 2 fills a càrrec 75% de descompte.

- Es podran aplicar descomptes per a la promoció d'activitats, cursos i tallers genèrics o especialitzats, sempre i quan no es superi el 15% de reducció sobre el preu final.

**Grup de Tallers Genèric 1:**

Tallers adreçats a la població adulta en general (tant del districte com a nivell de ciutat) i que comporta una formació o pràctica artística i cultural bàsica així com d'adquisició de coneixements en l'àmbit de lleure.

**Grup de Tallers Genèric 2:**

Tallers adreçats a la població adulta en general (sobretot del territori més proper al centre cívic a nivell de barri i districte) i que comporta una formació o pràctica artística i cultural bàsica així com d'adquisició de coneixements en l'àmbit de lleure.

**Grup de Tallers Genèric 3:**

Tallers adreçats a la població adulta en general (sobretot del territori més proper a nivell de barri i amb uns determinats indicadors socioeconòmics inferiors als de la mitjana de la ciutat) i que comporta una formació o pràctica artística i cultural bàsica així com d'adquisició de coneixements en l'àmbit de lleure.

**Grup de Tallers Especialitzat 1:**

Tallers adreçats a la població adulta en general (tant del districte com a nivell de ciutat) i que comporta una formació o pràctica artística i cultural amb un major nivell d'especialització i aprofundiment que el nivell genèric, en l'àmbit de lleure.

**Grup de Tallers Especialitzat 2:**

Tallers adreçats a la població adulta en general (sobretot del territori més proper al centre cívic a nivell de barri i districte) i que comporta una formació o pràctica artística i cultural amb un major nivell d'especialització i aprofundiment que el nivell genèric, en l'àmbit de lleure.

**Grup de Tallers per a infants, adolescents:**

Tallers adreçats a població infantil i adolescent fins als 16 anys.

**Grup de Tallers d'interès territorial i públic 1:**

Tallers adreçats a col·lectius molt determinats (i no contemplats a l'anterior modalitat referida a franges d'edat específiques) i en que per raons d'interès públic o social cal determinar una tarifa més baixa a la tarifa genèrica.

**Grup de Tallers d'interès territorial i públic 2:**

Tallers desenvolupats en un context territorial específic (amb baixos nivells de renda, situació geogràfica singular i aïllada respecte a la resta del teixit urbà de la ciutat..) o adreçats a uns col·lectius molt determinats (i no contemplats a l'anterior modalitat referida a franges d'edat específiques) i en que per raons d'interès públic o social cal determinar una tarifa més baixa a la tarifa genèrica.

**Grup de Tallers familiars:**

Tallers adreçats a la unitat familiar (pares, mares i fills/es) per a promoure la cohesió i la realització de l'activitat conjuntament. El preu del taller inclou la participació d'una persona adulta amb un màxim de 2 infants. A partir de més de dos infants caldrà formalitzar una nova inscripció pel mateix import genèric.



Equipament: *Casal de Gent Gran Can Castelló*  
*Casal de Gent Gran Can Fàbregas*  
*Casal de Gent Gran Sant Ildefons*

Genèric	2,19 euros/hora
Targeta Rosa reduïda	1,32 euros/hora
Targeta Rosa gratuïta	0,58 euros/hora

*Tots els preus públics s'expressen sense l'IVA inclòs*

**Notes:**

- Es podran aplicar descomptes per a la promoció d'activitats, cursos i tallers genèrics, sempre i quan no es superi el 15% de reducció sobre el preu final.

Equipament: *Espai Jove Casa Sagnier*

Genèric	2,19 euros/hora
Especialitzat	2,67 euros/hora

*Tots els preus públics s'expressen sense l'IVA inclòs*

**Generic:** Tallers adreçats a la població adolescent i jove (tant del districte com a nivell de ciutat) i que comporta una formació o pràctica artística i cultural bàsica així com d'adquisició de coneixements en l'àmbit de lleure.

**Especialitzat:** Tallers adreçats a la població adolescent i jove (tant del districte com a nivell de ciutat) i que comporta una formació o pràctica artística i cultural amb un major nivell d'especialització i aprofundiment que el nivell genèric.

**Notes:**

- Aquests preus són objecte de reducció del 50% per a persones residents al municipi i que es trobin en situació d'atur.
- Es podran aplicar descomptes per a la promoció d'activitats, cursos i tallers, sempre i quan no es superi el 15% de reducció sobre el preu final.
- És d'aplicació la reducció del 30%, 50% o 75% per joves i adolescents residents al municipi amb algun tipus de discapacitat, amb els següents criteris i reduccions (no sent acumulables a altres tipus de descomptes):
  - Targeta de discapacitat i no targeta rosa:
    - Amb un grau igual o superior al 75%: descompte del 75%
    - Amb un grau d'entre el 65% i el 74%: descompte del 50%
    - Entre 33 i 64% de discapacitat: descompte del 30%
    - Amb necessitat de tercera persona 75% de descompte
  - Targeta de discapacitat i targeta rosa descompte del 75%.
  - Document acreditatiu de ser atès en un centre públic de Salut Mental: CSMIG, CSMA, del Centre Atenció Primària, Club social actualitzat. per tenir un trastorn de salut mental sever. (TMS) descompte 50%

Equipament: *Espai Infantil Municipal Petit Drac*

Activitat 0-3, 1 dia a la setmana	18,33 euros/mes
Sessió infantil especialitzada	12,48 euros/sessió
Casal d'estiu familiar	40,19 euros/setmana/família

*Tots els preus públics s'expressen sense l'IVA inclòs*

**Notes:**

- Les famílies amb ingressos inferiors a l'IRSC (Indicador de renda de suficiència) tindran el servei gratuït.
- Les famílies amb ingressos fins un 40% per sobre de l'IRS podran gaudir d'un descompte del 10%.



- És d'aplicació la reducció del 30%, 50% o 75% per persones residents al municipi amb algun tipus de discapacitat, amb els següents criteris i reduccions (no sent acumulables a altres tipus de descomptes):
  - Targeta de discapacitat i no targeta rosa de l'infant :
    - Amb un grau igual o superior al 75%: descompte del 75%
    - Amb un grau d'entre el 65% i el 74%: descompte del 50%
    - Entre 33 i 64% de discapacitat: descompte del 30%
    - Amb carnet de família nombrosa o 2 fills/es a càrrec 75% de descompte
    - Amb necessitat de tercera persona 75% de descompte
- Targeta de discapacitat i targeta rosa de l'infant descompte del 75%.
- Amb carnet de Família Nombrosa o 2 fills/es a càrrec 75% de descompte.

Equipament: *Casal Infantil Vil·la Urània*

Adreçat a infants	2,70 euros/hora
Adreçat a infants amb acompanyant: 1 adult + 1 infant (a)	7,02 euros/hora
Adreçat a infants amb acompanyant: 1 adult + 2 infant (a)	10,52 euros/hora
Casal Infantil	26,81 euros/trimestre

*Tots els preus públics s'expressen sense l'IVA inclòs*

**Notes:**

- Les famílies amb ingressos inferiors a l'IRSC (Indicador de renda de suficiència) tindran el servei gratuït.
- Les famílies amb ingressos fins un 40% per sobre de l'IRS podran gaudir d'un descompte del 10%.
- És d'aplicació la reducció del 30%, 50% o 75% per persones residents al municipi amb algun tipus de discapacitat, amb els següents criteris i reduccions (no sent acumulables a altres tipus de descomptes):
  - Targeta de discapacitat i no targeta rosa de l'infant :
    - Amb un grau igual o superior al 75%: descompte del 75%
    - Amb un grau d'entre el 65% i el 74%: descompte del 50%
    - Entre 33 i 64% de discapacitat: descompte del 30%
    - Amb carnet de família nombrosa o 2 fills/es a càrrec 75% de descompte
    - Amb necessitat de tercera persona 75% de descompte
- Targeta de discapacitat i targeta rosa de l'infant descompte del 75%.
- Amb carnet de Família Nombrosa o 2 fills/es a càrrec 75% de descompte.

Equipament: *Espai familiar La Saleta*

Espai Familiar 1 dia la setmana	13,40 euros/trimestre
Espai Familiar 2 dies a la setmana	26,81 euros/trimestre

*Tots els preus públics s'expressen sense l'IVA inclòs*

**Notes:**

- Les famílies amb ingressos inferiors a l'IRSC (Indicador de renda de suficiència) tindran el servei gratuït.
- Les famílies amb ingressos fins un 40% per sobre de l'IRS podran gaudir d'un descompte del 10%.
- És d'aplicació la reducció del 30%, 50% o 75% per persones residents al municipi amb algun tipus de discapacitat, amb els següents criteris i reduccions (no sent acumulables a altres tipus de descomptes):
  - Targeta de discapacitat i no targeta rosa de l'infant :
    - Amb un grau igual o superior al 75%: descompte del 75%
    - Amb un grau d'entre el 65% i el 74%: descompte del 50%

- Entre 33 i 64% de discapacitat: descompte del 50%
  - Amb carnet de família nombrosa o 2 fills/es a càrrec 75% de descompte
  - Amb necessitat de tercera persona 75% de descompte
- Targeta de discapacitat i targeta rosa de l'infant descompte del 75%.
  - Amb carnet de Família Nombrosa o 2 fills/es a càrrec 75% de descompte

### Cessió d'espais

Equipament (Categoria 2): *Casal de Barri Espai Putxet*

Cessió espais estàndards

Espai (*sala tipus 1 (< 50m<sup>2</sup>)*)

Entitat sense ànim de lucre	
Acte intern	8,46 euros/hora
Acte obert i gratuït	8,46 euros/hora
Acte obert i pagament	9,51 euros/hora
Particulars i empreses	
Acte intern	23,25 euros/hora
Acte obert i gratuït	23,25 euros/hora
Acte obert i pagament	23,25 euros/hora

Espai (*sala tipus 2 (>50m<sup>2</sup> i 100m<sup>2</sup>) o Sala-Taller Cuina Inclusiva*)

Entitat sense ànim de lucre	
Acte intern	15,86 euros/hora
Acte obert i gratuït	15,86 euros/hora
Acte obert i pagament	15,86 euros/hora
Particulars i empreses	
Acte intern	36,99 euros/hora
Acte obert i gratuït	36,99 euros/hora
Acte obert i pagament	36,99 euros/hora

Espai (*sala d'actes, sala polivalent o sala d'exposicions gran*)

Entitat sense ànim de lucre	
Acte intern	23,25 euros/hora
Acte obert i gratuït	23,25 euros/hora
Acte obert i pagament	23,25 euros/hora
Particulars i empreses	
Acte intern	47,56 euros/hora
Acte obert i gratuït	47,56 euros/hora
Acte obert i pagament	47,56 euros/hora

*Tots els preus públics s'expressen sense l'IVA inclòs*

#### Notes:

- Els costos dels serveis (neteja, vigilància, sonorització,...) que precisi el cessionari per desenvolupar l'activitat per la qual es cedeix l'espai, li seran repercutits pel gestor del centre i afegits a l'import del preu de la cessió

Equipament (Categoria 3): *Casal de Barri Can Rectorat*

Cessió espais estàndards

Espai (*sala tipus 1 (< 50m<sup>2</sup>)*)

Entitat sense ànim de lucre	
Acte intern	5,29 euros/hora
Acte obert i gratuït	5,29 euros/hora
Acte obert i pagament	5,29 euros/hora



Particulars i empreses	
Acte intern	12,68 euros/hora
Acte obert i gratuït	12,68 euros/hora
Acte obert i pagament	15,86 euros/hora

*Espai (sala tipus 2 (>50m<sup>2</sup> i 100m<sup>2</sup>) o Sala-Taller Cuina Inclusiva)*

Entitat sense ànim de lucre	
Acte intern	9,51 euros/hora
Acte obert i gratuït	9,51 euros/hora
Acte obert i pagament	10,57 euros/hora
Particulars i empreses	
Acte intern	15,86 euros/hora
Acte obert i gratuït	15,86 euros/hora
Acte obert i pagament	23,25 euros/hora

*Espai (sala d'actes, sala polivalent o sala d'exposicions gran)*

Entitat sense ànim de lucre	
Acte intern	15,86 euros/hora
Acte obert i gratuït	15,86 euros/hora
Acte obert i pagament	24,30 euros/hora
Particulars i empreses	
Acte intern	47,56 euros/hora
Acte obert i gratuït	47,56 euros/hora
Acte obert i pagament	47,56 euros/hora

*Tots els preus públics s'expressen sense l'IVA inclòs*

**Notes:**

– Els costos dels serveis (neteja, vigilància, sonorització,...) que precisi el cessionari per desenvolupar l'activitat per la qual es cedeix l'espai, li seran repercutits pel gestor del centre i afegits a l'impost del preu de la cessió

Equipament: *Dipòsit Del Rei Martí*

*Espai (sala d'actes i sala d'exposicions gran)*

Entitat sense ànim de lucre	Jornada completa	Mitja jornada	Ús cultural
Acte intern	2.747,62 euros	2.307,99 euros	1.648,57 euros
Acte obert i gratuït	2.747,62 euros	2.307,99 euros	1.648,57 euros
Acte obert i pagament	2.747,62 euros	2.307,99 euros	1.648,57 euros
Particulars i empreses			
Acte intern	2.747,62 euros	2.307,99 euros	1.648,57 euros
Acte obert i gratuït	2.747,62 euros	2.307,99 euros	1.648,57 euros
Acte obert i pagament	2.747,62 euros	2.307,99 euros	1.648,57 euros

*Tots els preus públics s'expressen sense l'IVA inclòs*

**Notes:**

Reducció de taxa

S'aplicarà un 50% de reducció de la taxa en el cas que el sol·licitant de la cessió temporal d'ús sigui una entitat socio- cultural sense afany de lucre.

Gratuïtat

- a) L'espai podrà ser cedit gratuïtament com a màxim un cop al mes a entitats amb finalitats d'interès general, com ara culturals, cíviques, educatives, científiques, sanitàries, esportives, d'assistència o promoció social, de defensa del medi ambient i altres anàlogues, quan realitzin activitats no lucratives relacionades amb llurs finalitats específiques, d'acord amb els seus estatuts, preferentment,



sempre que siguin obertes al públic. Les entitats beneficiàries de la gratuïtat de la taxa, s'hauran de fer càrrec de les despeses de subministraments, vigilància i neteja i d'altres que es derivin de la utilització de l'espai.

- b) Les demandes de cessió gratuïta s'atendran per rigorós ordre de sol·licitud. Tindran prioritat les sol·licituds d'associacions que no hagin gaudit anteriorment d'aquesta exempció. Es mantindrà un registre amb les anotacions de l'ús gratuït previstes en aquest apartat, que podrà ser consultat per les entitats que ho sol·licitin.
  - c) L'espai es cedirà gratuïtament a entitats que realitzin activitats d'interès cultural i sempre i quan no tinguin caràcter lucratiu i estiguin obertes al públic general. Per determinar l'interès cultural d'una activitat, serà necessari l'informe favorable de la Direcció competent en matèria d'acció i promoció cultural. En aquest cas, les entitats beneficiàries de la gratuïtat de la taxa s'hauran de fer càrrec de les despeses de subministrament, vigilància i neteja i d'altres que es derivin de la utilització dels espais. L'ús dels espai i la realització de l'activitat, no podrà interferir o dificultar el funcionament ordinari de l'espai.
  - d) La cessió dels espais quan es destinin estrictament a set de rodatge de llargmetratges, curtmetratges, enregistraments televisius, videoclips, maquetes, o a la realització de sessions fotogràfiques, serà gratuïta sempre i quan tingui com a finalitat la creació cultural i no tingui caràcter publicitari.
- Formalització  
Les condicions específiques de la cessió temporal d'ús dels espais locals, així com dels serveis associats a la mateixa es fixaran en un contracte, on també constarà l'import de la taxa corresponent d'acord amb aquesta Ordenança.

### Serveis i equips complementaris

Equipament: *Dipòsit Del Rei Martí*

Tipus servei/equip: Neteja \*

Entitat sense ànim de lucre	14,86 euros/hora
Particulars i empreses	14,86 euros/hora

\*S'estableix una neteja mínima obligatòria de 5 hores prèvies i 5 hores posteriors a l'acte. La neteja diària per a actes que tinguin una durada superior a un dia, serà de mínim 3h.

Tipus servei/equip: Equip de so de 4.000W i Tècnic de so

Entitat sense ànim de lucre	585,13 Euros*
Particulars i empreses	585,13 Euros*

\*Cost fixe per 6h incloent el muntatge i desmuntatge de l'equip. Cada hora extra incrementa el preu un 16%.

*Tots els preus públics s'expressen sense l'IVA inclòs*

DISTRICTE: GRÀCIA

### CASAL INFANTIL LA SEDETA

1 dia- 1 hora/setmana/mes	5,34	euros/mes
2 dies- 1 hora/setmana/mes	7,90	euros/mes
3 dies- 1 hora/setmana/mes	10,62	euros/mes
4 dies- 1 hora/setmana/mes	13,32	euros/mes
5 dies- 1 hora/setmana/mes	16,03	euros/mes
Ús puntual – 1 dia (sense inscripció)	3,11	euros
Abonament 5 sessions	12,00	euros
Abonament 10 sessions	24,00	euros

Espai de 0 a 3 anys	1,03	euros/hora
---------------------	------	------------



**Descomptes serveis:**

- Primer germà 25% i segon 50%
- Situació atur dels progenitors 50%
- Grau de discapacitat superior al 33% dels progenitors 50%
- Grau de discapacitat superior al 65% dels progenitors 75%
- Famílies nombroses o monoparentals- 50 %
- Inscripció a tot el trimestre: bonificació del 15%

**CASAL INFANTIL I ESPAI FAMILIAR EL COLL-LA BRUGUERA**

1 dia- 1 hora/setmana/trimestre	5,49	euros/trimestre
2 dies- 1 hora/setmana/trimestre	7,69	euros/trimestre
3 dies- 1 hora/setmana/trimestre	9,91	euros/trimestre
4 dies- 1 hora/setmana/trimestre	11,96	euros/trimestre
Us puntual – 1 dia	1,87	euros
Abonament 5 sessions	8,20	euros
Abonament 10 sessions	16,40	euros

Espai de 0 a 3 anys	0,62	euros/hora
---------------------	------	------------

**Descomptes serveis:**

- Primer germà 25% i segon 50%
- Situació atur dels progenitors 50%
- Grau de discapacitat superior al 33% dels progenitors 50%
- Grau de discapacitat superior al 65% dels progenitors 75%
- Famílies nombroses o monoparentals- 50 %
- Inscripció a tot el trimestre: bonificació del 15%

**ESPAI JOVE EL COLL**

Tallers per a adolescents de 12 a 16 anys (a)	1,45	euros/hora
Tallers per a joves de 16 a 30 anys (a)	2,19	euros/hora
Tallers joves Espai Multimèdia (a)	2,91	euros/hora
Lloguer bucs d'assaig	3,91	euros/hora
Lloguer bucs d'assaig-Pack mensual 8 h	27,47	euros/hora

(a) Prestacions en les quals és d'aplicació la reducció per persones residents al municipi i que es trobin en situació d'atur

**ESPAI DE GENT GRAN LA VIOLETA**

Activitats per gent gran

Activitats formatives i Altres	Unitats	Tarifa general	Targeta rosa gratuïta	Targeta rosa reduïda
<b>FESTES DE GENT GRAN</b>	euros/sessió	2,34		
<b>CURSOS I TALLERS</b>				
Tallers genèrics	euros/sessió	2,28	0,84	1,48

Descomptes servei: Modalitat online, es podrà aplicar el 15% de descompte a la tarifa general aprovada de cursos i tallers per a activitats formatives de cursos i tallers.

**ESPAI DE GENT GRAN EL COLL**

Activitats per gent gran

Activitats formatives i Altres	Unitats	Tarifa general	Targeta rosa gratuïta	Targeta rosa reduïda
<b>FESTES DE GENT GRAN</b>	euros/sessió	2,34		
<b>CURSOS I TALLERS</b>				
Tallers genèrics	euros/sessió	2,28	0,84	1,48

Descomptes servei: Modalitat online, es podrà aplicar el 15% de descompte a la tarifa general aprovada de cursos i tallers per a activitats formatives de cursos i tallers.

### ESPAI DE GENT GRAN PENITENTS

Activitats per gent gran

Activitats formatives i Altres	Unitats	Tarifa general	Targeta rosa gratuïta	Targeta rosa reduïda
<b>FESTES DE GENT GRAN</b>	euros/sessió	2,34		
<b>CURSOS I TALLERS</b>				
Tallers genèrics	euros/sessió	2,28	0,84	1,48

Descomptes servei: Modalitat online, es podrà aplicar el 15% de descompte a la tarifa general aprovada de cursos i tallers per a activitats formatives de cursos i tallers.

### ESPAI DE GENT GRAN MONTMANY

Activitats per gent gran

Activitats formatives i Altres	Unitats	Tarifa general	Targeta rosa gratuïta	Targeta rosa reduïda
<b>FESTES DE GENT GRAN</b>	euros/sessió	2,34		
<b>CURSOS I TALLERS</b>				
Tallers genèrics	euros/sessió	2,28	0,84	1,48

Descomptes servei: Modalitat online, es podrà aplicar el 15% de descompte a la tarifa general aprovada de cursos i tallers per a activitats formatives de cursos i tallers.

### BUCS D'ASSAIG DE LA SEDETA

Cessió d'espais

Sala petita	4,41	euros/hora
Sala mitjana	7,03	euros/hora
Sala gran	8,72	euros/hora
Abonament 12 h sala petita	3,56	euros/hora
Abonament 12 h sala mitjana	4,83	euros/hora
Abonament 12 h sala gran	6,10	euros/hora
Amplificador extra	0,87	euros/hora

A les sales mitjana i gran el preu inclou equip de veus amb 2 PA, 2 micròfons amb peu i cablejat, bateria, amplificador de baix i amplificador de guitarra.

### ACTIVITATS INFANTILS D'ESTIU: LLAC CREUETA DEL COLL

Per als preus de temporada del llac de la Creueta del Coll:

ENTRADES	Tarifa general	Unitats
Entrada individual	2,26	euros/dia
Entrada família nombrosa o monoparental	1,03	euros/persona/dia
Entrada per a grups (casals homologats)	1,85	euros/persona/dia
Abonament 10 sessions	17,01	euros/abonament
Majors 65 anys i targeta rosa	Gratuït	
Menors 1 any	Gratuït	
Gandula ½ dia	1,54	euros
Gandula dia	2,68	euros

**ATENEU DE FABRICACIÓ DE GRACIA**

Preus de material tècnic:

Material	Preu/ hora	
Projector i pantalla	5,28	euros/hora
Altaveu autoamplificable	5,28	euros/hora
Pissarra interactiva amb projector	5,28	euros/hora

Preus per l'ús dels equips específics de fabricació digital:

Us d'equip específic	Preu/ hora	
Hora de treball de disseny	15,85	euros/hora
Fabricació, muntatge, preparació d'arxius i maquinària	15,85	euros/hora
Talladora de vinil	21,14	euros/hora
Màquina de cosir i brodar	21,14	euros/hora
Talladora làser	26,41	euros/hora
Fresadora Roland	26,41	euros/hora
Fresadora de gran format	31,70	euros/hora
Impressora 3d rep Rap	15,85	euros/hora

Preus de les activitats formatives fora de l'horari establert de l'equipament:

Activitat formativa	Preu/ hora	
Taller monogràfics	163,80	euros/hora
Mòdul d'aprenentatge en fabricació digital	221,92	euros/hora

Preus a la cessió d'ús dels espais de l'Ateneu de Fabricació Digital de Gràcia per l'organització d'esdeveniments de caire privat i activitats puntuals:

Modalitat	Superfície	Tipus d'entitat	Tipus d'acte	Preu/hora	
<b>Aula de formació</b>	22,80 m2	Entitat sense ànim de lucre	Acte intern	8,45	euros/hora
			Acte obert i gratuït	8,45	euros/hora
			Acte obert i de pagament	9,50	euros/hora
		Particulars i empreses	Acte intern	26,41	euros/hora
			Acte obert i gratuït	26,41	euros/hora
			Acte obert i pagament	26,41	euros/hora
<b>Aula Àgora</b>	94,20 m2	Entitat sense ànim de lucre	Acte intern	15,85	euros/hora
			Acte obert i gratuït	15,85	euros/hora
			Acte obert i pagament	15,85	euros/hora
		Particulars i empreses	Acte intern	36,98	euros/hora
			Acte obert i gratuït	36,98	euros/hora
			Acte obert i pagament	36,98	euros/hora

Preus per serveis i tècnics individuals

Serveis tècnics i auxiliars	Preu/ hora	
Servei tècnic en fabricació digital	36,98	euros/hora
Servei de consergeria	21,14	euros/hora
Servei de neteja	21,14	euros/hora

DISTRICTE: HORTA GUINARDÓ

Equipament:

*Casal de Barri La Barraca del Carmel  
Casal de Barri Pirineu de Can Baró  
Casal Mas Guinardó  
Sala Polivalent de Montbau  
Espai Jove Boca Nord  
Planetari Municipal  
Sala d'Actes de la Seu del Districte*

**Activitats formatives: cursos i tallers**

Genèric	3,19 €/h
Adreçat a gent gran, adolescents o infants	2,59 €/h
D'interès territorial i públic	2,59 €/h
Especialitzat	4,46 €/h
Tallers familiars	4,51 €/h

*-Tots els preus s'expressen sense l'IVA inclòs-***Itineraris culturals**

Genèric	3,72 €/h
Especialitzat	4,51 €/h

*-Tots els preus s'expressen sense l'IVA inclòs-***Activitats de difusió cultural: Espectacles**

## Categoria 1

General	8,00 €/h
Adolescents/joves	4,00 €/h

## Categoria 2

General	4,50 €/h
Adolescents/joves	3,00 €/h
Infants	3,00 €/h

## Categoria 3

General	2,00 €/h
---------	----------

*-Tots els preus s'expressen sense l'IVA inclòs-*

## Cessió d'espais estàndards

<b>Entitat sense ànim de lucre</b>	
Acte intern	5,28 €/h
Acte obert i gratuït	5,28 €/h
Acte obert i pagament	5,28 €/h
<b>Particulars i empreses</b>	
Acte intern	12,68 €/h
Acte obert i gratuït	12,68 €/h
Acte obert i pagament	12,68 €/h

Espai sala tipus 2 (&gt;50 m2 i 100 m2):

Categoria 3

<b>Entitat sense ànim de lucre</b>	
Acte intern	9,51 €/h
Acte obert i gratuït	9,51 €/h
Acte obert i pagament	9,51 €/h
<b>Particulars i empreses</b>	
Acte intern	15,89 €/h
Acte obert i gratuït	15,89 €/h
Acte obert i pagament	15,89 €/h

Espai sala tipus 3 (&gt;100 m2 i 150 m2):

Categoria 3

<b>Entitat sense ànim de lucre</b>	
Acte intern	11,62 €/h
Acte obert i gratuït	11,62 €/h
Acte obert i pagament	11,62 €/h
<b>Particulars i empreses</b>	
Acte intern	26,41 €/h
Acte obert i gratuït	26,41 €/h
Acte obert i pagament	26,41 €/h

Espai sala tipus 4 (>150 m2):

Categoria 3

<b>Entitat sense ànim de lucre</b>	
Acte intern	15,89 €/H
Acte obert i gratuït	15,89 €/h
Acte obert i pagament	15,89 €/h
<b>Particulars i empreses</b>	
Acte intern	31,70 €/h
Acte obert i gratuït	31,70 €/h
Acte obert i pagament	31,70 €/h

*-Tots els preus s'expressen sense l'IVA inclòs-*

#### **Suport a la creació (genèric)**

<b>Entitat sense ànim de lucre</b>	
Sala tipus 2 (>50 m2 i 100 m2)	3,07 €/h
Sala tipus 3 (>100 m2 i 150 m2)	3,59 €/h
Sala tipus 4 (> 150 m2)	5,12 €/h
<b>Empreses</b>	
Sala tipus 2 (>50 m2 i 100 m2)	6,15 €/h
Sala tipus 3 (>100 m2 i 150 m2)	7,17 €/h
Sala tipus 4 (> 150 m2)	10,25 €/h

*-Tots els preus s'expressen sense l'IVA inclòs-*

#### **Descomptes cessió espais:**

- Per a cessions de mitja jornada (5 h) s'aplicarà un descompte del 15% del preu/hora sobre el total d'hores.

- Per a cessions d'una jornada completa, s'aplicarà un 25% de descompte del preu/hora sobre el total d'hores

- Queden exemptes de pagament de quota de cessió de sala les entitats, associacions, grups i col·lectius del Districte sense ànim de lucre que sol·licitin les sales per activitats obertes en horari d'obertura.

#### **Costos de neteja i consergeria:**

En cas que la cessió es faci fora de l'horari habitual del centre, el peticionari n'haurà d'assumir els costos.

- Neteja: 16,40€/h en dia laborable  
23,05€/h en dia festiu  
15,70€/h d'especialista



- Consergeria: caldrà tenir en compte les tarifes que cada gestor apliqui, les quals es comunicaran prèviament al peticionari.

*-Tots els preus s'expressen sense l'IVA inclòs-*

**Seu del Districte:**

- Servei de vigilància extraordinària: 16,50 €/h
- Utilització del piano: 111,00 €/sessió

**ESPAI JOVE BOCA NORD**

Bucs d'assaig de música

Entitats sense ànim de lucre	
Sense equip	4,09 €/h
Amb equip	7,28 €/h
Sense equip	3,47 €/h/paquet 10 h
Amb equip	6,51 €/h/paquet 10 h

*-Descompte del 25% per a joves menors de 18 anys*

*-Tots els preus s'expressen sense l'IVA inclòs. -*

**Empreses o actes no lucratiu privats**

Sonorització auditori

Actes per dia fins a 8h:	
2 tècnics	435,39 €/jornada
1 tècnic	217,70 €/jornada
Actes per hores:	
1 tècnic	27,21 €/h

Rocòdrom

Passi de dia	1,24 €
Passi de dia per a federats/ades	0,83 €
Passi de 3 dies a la setmana	4,96 €
Passi de 3 dies a la setmana per a federats/ades	4,13 €
Passi mensual tots els dies	9,92 €
Passi mensual tots els dies per a federats/ades	8,26 €

*-Tots els preus s'expressen sense l'IVA inclòs-*

**CASAL MAS GUINARDÓ**

Bucs d'assaig de música

Entitats sense ànim de lucre	
Amb equip	4,50 €/hora
Amb equip	3,50 €/hora/paquet més de 5 hores

-Tots els preus s'expressen sense l'IVA inclòs.-

**CASALS DE GENT GRAN I ESPAIS DE GENT GRAN**

Districte Horta-Guinardó

Equipaments: *Casal de Gent Gran de Sant Genís*  
*Casal de Gent Gran del Baix Guinardó*  
*Casal de Gent Gran d'Horta*  
*Casal de Gent Gran de la Vall d'Hebron*

**Activitats formatives: Cursos i tallers**

Sense targeta rosa	1,60 €/h
Targeta rosa reduïda	1,05 €/h
Targeta rosa gratuïta	0,72 €/h

-Alguns tallers (ceràmica, cuina, etc.) poden incrementar el seu preu pel cost del material

-Tots els preus s'expressen sense l'IVA inclòs-

Tallers familiars	4,40 €/h
-------------------	----------

-Tots els preus s'expressen sense l'IVA inclòs-

**Itineraris culturals**

Genèric	3,63 €/h
Especialitzat	4,40 €/h

-Tots els preus s'expressen sense l'IVA inclòs-





**Cessió d'espais estàndards**

Espai sala tipus 1 (<50 m2):

Categoria 3

Entitat sense ànim de lucre	
Acte intern	5,15 €/h
Acte obert i gratuït	5,15 €/h
Acte obert i pagament	5,15 €/h
Particulars i empreses	
Acte intern	12,37 €/h
Acte obert i gratuït	12,37 €/h
Acte obert i pagament	12,37 €/h

Espai sala tipus 2 (>50 m2 i 100 m2):

Categoria 3

Entitat sense ànim de lucre	
Acte intern	9,28 €/h
Acte obert i gratuït	9,28 €/h
Acte obert i pagament	9,28 €/h
Particulars i empreses	
Acte intern	15,50 €/h
Acte obert i gratuït	15,50 €/h
Acte obert i pagament	15,50 €/h

*-Tots els preus s'expressen sense l'IVA inclòs-*

**Costos de neteja i consergeria:**

En cas que la cessió es faci fora de l'horari habitual del centre, el peticionari n'haurà d'assumir els costos.

- Neteja: 16,40€/h en dia laborable  
23,05€/h en dia festiu  
15,70€/h d'especialista
- Consergeria: caldrà tenir en compte les tarifes que cada gestor apliqui, les quals es comunicaran prèviament al peticionari.

*-Tots els preus s'expressen sense l'IVA inclòs-*

**CASALS INFANTILS I LUDOTEQUES**

Equipaments: *Casal Infantil Guinardó*  
*Casal Infantil La Torre*  
*Casal Infantil La Teixonera*  
*Casal Infantil l'Ànec*  
*Ludoteca Arimel*  
*Ludoteca El Galliner*  
*Ludoteca Casal Barri Can Travi*  
*Ludoteca Casa Groga*

**Activitats formatives: Cursos i tallers**

Tarifa general	
Fins a 14 anys (a)	69,52 €/any-29,30 €/trimestre
Petita infància (0-3 anys) (a)	44,59 euros/any
Abonament anual 1 cop setmana	
Abonament 10 sessions	15,15 euros/abonament
Tallers específics	35,79 euros/taller
Serveis a escoles: activitats	18,81 euros/sessió
Serveis a famílies i infants (Planetari)	1,00 euros/sessió/persona
Servei de préstec de joguines	Gratuit, dipòsit 26 € anuals
Casal d'hivern i primavera	7,28 € dia/mitja jornada

(a) Descompte al primer germà 25%. Descompte a partir del segon germà 50%

*-Tots els preus s'expressen sense l'IVA inclòs-*

Tallers familiars	4,40 €/h
-------------------	----------

*-Tots els preus s'expressen sense l'IVA inclòs-*

DISTRICTE: NOU BARRIS

**Espai Jove Les Basses**
**Activitats formatives: cursos i tallers**

Taller genèric (12 a 35 anys)	1,85 €/hora
Taller adolescents (12 a 18 anys)	0,83 €/hora
Taller d'interès sociolaboral (12 a 35 anys)	1,65 €/hora
Taller iniciació caràcter social	1,66 €/hora
Taller infants, adolescents i joves 12 a 25 anys	2,20 €/hora
Taller iniciació adults ( majors de 25 anys)	2,90 €/hora
Taller especialitzat en so iniciació	3,50 €/hora
Taller especialitzat en so aprofundiment	4,00 €/hora

**Cessió d'espais especialitzats**

<b>Auditori (nomes l'espai)</b>	
Acte obert	
Entitats	17,13 €/ 5 hores seguides
Empreses	68,80 €/ 5 hores seguides
Acte intern o amb entrada	
Entitats	21,03 €/ 5 hores seguides
Empreses	66,73 €/ 5 hores seguides
<b>Bucs d'assaig sense dotació tècnica:</b>	
Lloguer mati	
Entitats	0,97 €/hora
Empreses	0,97 €/hora
Lloguer tarda	
Entitats	2,77 €/hora
Empreses	2,77 €/hora
Només bateria	
Entitats	3,49 €/hora
Empreses	3,49 €/hora
Un amplificador (baix o guitarra)	
Entitats	2,13 €/hora
Empreses	2,13 €/hora
Tot equipat	
Entitats	5,56 €/hora
Empreses	5,56 €/hora
Paquet 12 hores buc equipat	
Entitats	55,63 €
Empreses	55,63 €
Paquet 12 hores buc sense equipar	
Entitats	27,70 €
Empreses	27,70 €
Lloguer d'armari	
Entitats	25,12 €/mes
Empreses	25,12 €/mes

**Cessió espais estàndards**

 Espai (sala tipus 1 (< 30m<sup>2</sup>))

Entitat sense ànim de lucre	
Acte intern	4,54 €/hora
Acte obert i gratuït	4,54 €/hora
Acte obert i pagament	4,54 €/hora
Particulars i empreses	
Acte intern	9,35 €/hora
Acte obert i gratuït	9,35 €/hora
Acte obert i pagament	9,35 €/hora



Espai (sala tipus 2 (>30m<sup>2</sup> i 100m<sup>2</sup>))

Entitat sense ànim de lucre	
Acte intern	6,95 €/hora
Acte obert i gratuït	6,95 €/hora
Acte obert i pagament	6,95 €/hora
Particulars i empreses	
Acte intern	13,94 €/hora
Acte obert i gratuït	13,94 €/hora
Acte obert i pagament	13,94 €/hora

**Cessió d'espai per suport a la creació**

<b>Entitat sense ànim de lucre</b>	
Aules ordinàries (>30m <sup>2</sup> )	1,28 €/hora
Sala de ball (amb miralls)	2,13 €/hora
Auditori	2,98 €/hora
<b>Empreses</b>	
Aules ordinàries (>30m <sup>2</sup> )	2,98 €/hora
Sala de ball (amb miralls)	4,26 €/hora
Auditori	6,81 €/hora

**Gratuïtat**

a) L'espai podrà ser cedit gratuïtament a entitats del territori amb finalitats d'interès general, com ara culturals, cíviques, educatives, científiques, sanitàries, esportives, d'assistència o promoció social, de defensa del medi ambient i altres anàlogues, quan realitzin activitats no lucratives relacionades amb llurs finalitats específiques, d'acord amb els seus estatuts, preferentment, sempre que siguin obertes al públic. Les entitats beneficiàries de la gratuïtat de la taxa, s'hauran de fer càrrec de les despeses de consergeria, vigilància, o neteja i d'altres que es derivin de la utilització de l'espai.

b) Les demandes de cessió gratuïta s'atendran per rigorós ordre de sol·licitud. Tindran prioritat les sol·licituds d'associacions que no hagin gaudit anteriorment d'aquesta exempció. Es mantindrà un registre amb les anotacions de l'ús gratuït previstes en aquest apartat, que podrà ser consultat per les entitats que ho sol·licitin.

c) L'espai se cedirà gratuïtament a entitats que realitzin activitats d'interès cultural i sempre i quan no tinguin caràcter lucratiu i estiguin obertes al públic general. Per determinar l'interès cultural d'una activitat, serà necessari l'informe favorable de la Direcció competent en matèria d'acció i promoció cultural. En aquest cas, les entitats beneficiàries de la gratuïtat de la taxa s'hauran de fer càrrec de les despeses de consergeria, vigilància, o neteja i d'altres que es derivin de la utilització dels espais. L'ús dels espai i la realització de l'activitat, no podrà interferir o dificultar el funcionament ordinari de l'espai.

d) La cessió dels espais quan es destinin estrictament a set de rodatge de llargmetratges, curtmetratges, enregistraments televisius, videoclips, maquetes, o a la realització de sessions fotogràfiques, serà gratuïta sempre i quan tingui com a finalitat la creació cultural i no tingui caràcter publicitari.

<b>Equip Tècnic i personal extra</b>		
Neteja laborable i festius nocturna		
Entitats		29,00 €/hora
Empreses		29,00 €/hora
Neteja festius diürn		
Entitats		26,00 €/hora
Empreses		26,00 €/hora
Neteja laborable diürn		
Entitats		18,00 €/hora
Empreses		18,00 €/hora
Personal extra tècnics so, seguretat,...)		
Entitats		24,00 €/hora
Empreses		24,00 €/hora
Personal extra auxiliar (tècnic so, seguretat,...)		
Entitats		
Empreses		18,00 €/hora
		18,00 €/hora
<b>Lloguer equip de so auditori :</b>		
Equip de 4000 w		
Entitats		80,00 €/sessió
Empreses		80,00 €/hora
Equip petit 500 w + 3 micros		
Entitats		12,00 €/hora
Empreses		12,00 €/hora
Lloguer Linòleum		
Sense entrada		40,00 €/hora
Amb entrada		40,00 €/hora
Projector	No Lucratiu	



Sense entrada	3,00 €/hora
Amb entrada	5,00 €/hora
Lucratiu	
Sense entrada	4,00 €/hora
Amb entrada	5,00 €/hora
Portàtil No lucratiu	
Sense entrada	6,25 €/sessió
Amb entrada	9,50 €/sessió
Lucratiu	
Sense entrada	8,15 €/sessió
Amb entrada	9,50 €/sessió
Reproductor de música, DVD i TV No lucratiu	
Sense entrada	2,00 €/sessió
Amb entrada	4,00 €/sessió
Lucratiu	
Sense entrada	3,00 €/sessió
Amb entrada	4,00 €/sessió

### Entrades Espectacles Les Basses

Iniciació musical	2,94 €/sessió
Difusió musical	6,04 €/sessió
Promoció de grups	9,06 €/sessió
Grups consolidats	13,04 €/sessió

**Casa de l'Aigua de Trinitat Nova**
**Cessió d'espais**

Sala principal:	
Acte obert	
Entitats	4,54 €/hora
Empreses	68,80 €/hora
Patis + sala	
Entitats	14,43 €/hora
Empreses	108,25 €/hora

**Notes:**

- En els casos de fer-se servir durant una mitja jornada (5h.) s'aplicarà un descompte del 15% del preu/hora sobre el total d'hores.
- En els casos de fer-se servir durant una jornada completa s'aplicarà un 25% de descompte del preu/hora sobre el total d'hores.

**Gratuïtat**

a) L'espai podrà ser cedit gratuïtament a entitats del territori amb finalitats d'interès general, com ara culturals, cíviques, educatives, científiques, sanitàries, esportives, d'assistència o promoció social, de defensa del medi ambient i altres anàlogues, quan realitzin activitats no lucratives relacionades amb llurs finalitats específiques, d'acord amb els seus estatuts, preferentment, sempre que siguin obertes al públic. Les entitats beneficiàries de la gratuïtat de la taxa, s'hauran de fer càrrec de les despeses de consergeria, vigilància, o neteja i d'altres que es derivin de la utilització de l'espai.

b) Les demandes de cessió gratuïta s'atendran per rigorós ordre de sol·licitud. Tindran prioritat les sol·licituds d'associacions que no hagin gaudit anteriorment d'aquesta exempció. Es mantindrà un registre amb les anotacions de l'ús gratuït previstes en aquest apartat, que podrà ser consultat per les entitats que ho sol·licitin.

c) L'espai se cedirà gratuïtament a entitats que realitzin activitats d'interès cultural i sempre i quan no tinguin caràcter lucratiu i estiguin obertes al públic general. Per determinar l'interès cultural d'una activitat, serà necessari l'informe favorable de la Direcció competent en matèria d'acció i promoció cultural. En aquest cas, les entitats beneficiàries de la gratuïtat de la taxa s'hauran de fer càrrec de les despeses de consergeria, vigilància, o neteja i d'altres que es derivin de la utilització dels espais. L'ús dels espais i la realització de l'activitat, no podrà interferir o dificultar el funcionament ordinari de l'espai.

d) La cessió dels espais quan es destinin estrictament a set de rodatge de llargmetratges, curtmetratges, enregistraments televisius, videoclips, maquetes, o a la realització de sessions fotogràfiques, serà gratuïta sempre i quan tingui com a finalitat la creació cultural i no tingui caràcter publicitari.

**Equips tècnics**

Personal extra diürn	
Entitats	20,00 €/hora
Empreses	23,00 €/hora
Personal extra nocturn i festiu	
Entitats	22,00 €/hora
Empreses	25,00 €/hora
Personal neteja diürn	
Entitats	12,00 €/hora
Empreses	14,00 €/hora
Personal neteja nocturn i festiu	
Entitats	20,00 €/hora
Empreses	24,00 €/hora

## Castell de Torre Baró

## Cessió d'espais

Vestíbul	
Acte obert	
Entitats	4,54 €/hora
Empreses	68,80 €/hora
Vestíbul + pati exterior	
Entitats	14,43 €/hora
Empreses	108,25 €/hora

## Notes:

- Els horaris hauran de pactar-se amb l'empresa gestora de l'equipament i hauran de comptar amb el vistiplau de la Direcció de Serveis a les Persones i Territori del Districte de Nou Barris.
- En els casos de fer-se servir durant una mitja jornada (5 h.) s'aplicarà un descompte del 15% del preu/hora sobre el total d'hores.
- En els casos de fer-se servir durant una jornada completa s'aplicarà un 25% de descompte del preu/hora sobre el total d'hores.

## Gratuïtat

a) L'espai podrà ser cedit gratuïtament a entitats del territori amb finalitats d'interès general, com ara culturals, cíviques, educatives, científiques, sanitàries, esportives, d'assistència o promoció social, de defensa del medi ambient i altres anàlogues, quan realitzin activitats no lucratives relacionades amb llurs finalitats específiques, d'acord amb els seus estatuts, preferentment, sempre que siguin obertes al públic. Les entitats beneficiàries de la gratuïtat de la taxa, s'hauran de fer càrrec de les despeses de consergeria, vigilància, o neteja i d'altres que es derivin de la utilització de l'espai.

b) Les demandes de cessió gratuïta s'atendran per rigorós ordre de sol·licitud. Tindran prioritat les sol·licituds d'associacions que no hagin gaudit anteriorment d'aquesta exempció. Es mantindrà un registre amb les anotacions de l'ús gratuït previstes en aquest apartat, que podrà ser consultat per les entitats que ho sol·licitin.

c) L'espai se cedirà gratuïtament a entitats que realitzin activitats d'interès cultural i sempre i quan no tinguin caràcter lucratiu i estiguin obertes al públic general. Per determinar l'interès cultural d'una activitat, serà necessari l'informe favorable de la Direcció competent en matèria d'acció i promoció cultural. En aquest cas, les entitats beneficiàries de la gratuïtat de la taxa s'hauran de fer càrrec de les despeses de consergeria, vigilància, o neteja i d'altres que es derivin de la utilització dels espais. L'ús dels espais i la realització de l'activitat, no podrà interferir o dificultar el funcionament ordinari de l'espai.

d) La cessió dels espais quan es destinin estrictament a set de rodatge de llargmetratges, curtmetratges, enregistraments televisius, videoclips, maquetes, o a la realització de sessions fotogràfiques, serà gratuïta sempre i quan tingui com a finalitat la creació cultural i no tingui caràcter publicitari.



**Equips tècnics**

Personal extra diürn	
Entitats	20,00 €/hora
Empreses	23,00 €/hora
Personal extra nocturn i festiu	
Entitats	22,00 €/hora
Empreses	25,00 €/hora
Personal neteja diürn	
Entitats	12,00 €/hora
Empreses	14,00 €/hora
Personal neteja nocturn i festiu	
Entitats	20,00 €/hora
Empreses	24,00 €/hora

**Ateneu de Fabricació de Ciutat Meridiana**
**Espais**

Aula	
Residència (setmanal) Exclusiu/Compartit	60,00 €/30,00 €
Puntual (diari)	50,00 €
Formació	10,00 €
Espai Multi funció 1	
Residència (setmanal) Exclusiu/Compartit	60,00 €/30,00 €
Puntual (diari)	50,00 €
Formació	10,00 €
Espai Multi funció 2	
Residència (setmanal) Exclusiu/Compartit	80,00 €/40,00 €
Puntual (diari)	60,00 €
Formació	20,00 €

\*\*\*Els preus s'han de contemplar dins de l'horari de dilluns a divendres.

**Serveis i tècnics individuals :**

Personal tècnic	30,00 €/hora
Personal de neteja	15,00 €/hora
Personal de consergeria	15,00 €/hora

**Ús material tècnic:**

Projector i pantalla	5,00 €/hora
Pissarra interactiva amb projector	5,00 €/hora

**Ús d'equips específics de fabricació digital són:**

Hora de treball de disseny	15,00 €/hora
Fabricació, muntatge, preparació d'arxius i maquinària	15,00 €/hora
Talladora de vinil	20,00 €/hora
Talladora làser	25,00 €/hora
Fresadora Roland	25,00 €/hora
Fresadora de gran format	30,00 €/hora
Impressora 3D rep Rap	15,00 €/hora

**CASALS DE BARRI**
**Casal de Barri Trinitat Nova**
**Activitats formatives: cursos i tallers:**

<b>Activitats formatives: cursos i tallers</b>	
Taller Adults	2,11 €/hora
<b>Activitats de difusió cultural: concerts i espectacles</b>	
Entrades concerts i espectacles no gratuïts	2,00 €/sessió

**Lloguer Bucs d'assaig sense dotació tècnica:**

Lloguer matí	0,94 €/hora
Lloguer tarda	2,69 €/hora

**Cessió d'espais:**

Espai (sala tipus 1 (<50m <sup>2</sup> ))	
Entitat sense ànim de lucre (sense seu al territori)	
Acte intern	4,54 €/hora
Acte obert i gratuït	4,54 €/hora
Acte obert i pagament	4,54 €/hora
Particulars i empreses	
Acte Intern	9,35 €/hora
Acte obert i gratuït	9,35 €/hora
Acte obert i pagament	9,35 €/hora

Espai (sala tipus 2 (<50m <sup>2</sup> i 100m <sup>2</sup> ))	
Entitat sense ànim de lucre (sense seu al territori)	
Acte intern	6,95 €/hora/jornada
Acte obert i gratuït	6,95 €/hora/jornada
Acte obert i pagament	6,95 €/hora/jornada
Particulars i empreses	
Acte Intern	13,94 €/hora/jornada
Acte obert i gratuït	13,94 €/hora/jornada
Acte obert i pagament	13,94 €/hora/jornada

Espai (sala d'actes)	
Entitat sense ànim de lucre (sense seu al territori)	
Acte intern	13,94 €/hora/jornada
Acte obert i gratuït	13,94 €/hora/jornada
Acte obert i pagament	13,94 €/hora/jornada
Particulars i empreses	
Acte Intern	45,40 €/hora/jornada
Acte obert i gratuït	45,40 €/hora/jornada
Acte obert i pagament	45,40 €/hora/jornada

#### Gratuïtat

a) L'espai podrà ser cedit gratuïtament a entitats del territori amb finalitats d'interès general, com ara culturals, cíviques, educatives, científiques, sanitàries, esportives, d'assistència o promoció social, de defensa del medi ambient i altres anàlogues, quan realitzin activitats no lucratives relacionades amb llurs finalitats específiques, d'acord amb els seus estatuts, preferentment, sempre que siguin obertes al públic. Les entitats beneficiàries de la gratuïtat de la taxa, s'hauran de fer càrrec de les despeses de consergeria, vigilància, o neteja i d'altres que es derivin de la utilització de l'espai.

b) Les demandes de cessió gratuïta s'atendran per rigorós ordre de sol·licitud. Tindran prioritat les sol·licituds d'associacions que no hagin gaudit anteriorment d'aquesta exempció. Es mantindrà un registre amb les anotacions de l'ús gratuït previstes en aquest apartat, que podrà ser consultat per les entitats que ho sol·licitin.

c) L'espai se cedirà gratuïtament a entitats que realitzin activitats d'interès cultural i sempre i quan no tinguin caràcter lucratiu i estiguin obertes al públic general. Per determinar l'interès cultural d'una activitat, serà necessari l'informe favorable de la Direcció competent en matèria d'acció i promoció cultural. En aquest cas, les entitats beneficiàries de la gratuïtat de la taxa s'hauran de fer càrrec de les despeses de consergeria, vigilància, o neteja i d'altres que es derivin de la utilització dels espais. L'ús dels espai i la realització de l'activitat, no podrà interferir o dificultar el funcionament ordinari de l'espai.

d) La cessió dels espais quan es destinin estrictament a set de rodatge de llargmetratges, curtmetratges, enregistraments televisius, videoclip, maquetes, o a la realització de sessions fotogràfiques, serà gratuïta sempre i quan tingui com a finalitat la creació cultural i no tingui caràcter publicitari.

#### Activitats suport a la creació:

<b>Entitat sense ànim de lucre (sense seu al territori)</b>	
Sala tipus 2 (>50m <sup>2</sup> i 100m <sup>2</sup> )	3,00 €/hora/paquets hores
Sala d'actes	5,00 €/hora/ paquets hores
<b>Empreses</b>	
Sala tipus 2 (>50m <sup>2</sup> i 100m <sup>2</sup> )	6,00 €/hora/ paquets hores
Sala d'actes	10,00 €/hora/ paquets hores



EQUIPS TÈCNICS	
Equip de so petit	
No lucratiu	6,25 €/hora
Lucratiu	8,15€/hora
Equip de so gran	
No lucratiu	12,50 €/hora
Lucratiu	20,00 €/hora
Projector	
No lucratiu	3,00 €/hora
Lucratiu	4,00 €/hora
Portàtil	
No lucratiu	6,25 €/hora
Lucratiu	8,15 €/hora
Personal extra diürn	23,00 €/hora
Personal extra nocturn i festius	25,00 €/hora
Tècnic de so diürn	23,00 €/hora
Tècnic de so nocturn i festius	25,00 €/hora
Neteja diürn	14,00 €/hora
Neteja nocturn i festius	20,00 €/hora

#### Casal de Barri Verdum

##### Activitats formatives: cursos i tallers:

Taller Adults	2,11 €/hora
---------------	-------------

##### Cessió d'espais:

Espai (sala tipus 1 (<50m <sup>2</sup> ))	
<b>Entitat sense ànim de lucre (sense seu al territori)</b>	
Acte intern	4,54 €/hora
Acte obert i gratuït	4,54 €/hora
Acte obert i pagament	4,54 €/hora
<b>Particulars i empreses</b>	
Acte Intern	9,35 €/hora
Acte obert i gratuït	9,35 €/hora
Acte obert i pagament	9,35 €/hora

Espai (sala tipus 2 (<50m <sup>2</sup> i 100m <sup>2</sup> ))	
<b>Entitat sense ànim de lucre (sense seu al territori)</b>	
Acte intern	6,95 €/hora/jornada
Acte obert i gratuït	6,95 €/hora/jornada
Acte obert i pagament	6,95 €/hora/jornada
<b>Particulars i empreses</b>	
Acte Intern	13,94 €/hora/jornada
Acte obert i gratuït	13,94 €/hora/jornada
Acte obert i pagament	13,94 €/hora/jornada

\*Tots els preus i tarifes es veuran incrementats amb l'IVA corresponent, el tipus 21% en activitats formatives (cursos i tallers), lloguer d'espais, lloguer d'equips i personal de suport; i el tipus 10% en activitats de difusió cultural ( concerts i espectacles ).

**Gratuïtat**

a) L'espai podrà ser cedit gratuïtament a entitats del territori amb finalitats d'interès general, com ara culturals, cíviques, educatives, científiques, sanitàries, esportives, d'assistència o promoció social, de defensa del medi ambient i altres anàlogues, quan realitzin activitats no lucratives relacionades amb llurs finalitats específiques, d'acord amb els seus estatuts, preferentment, sempre que siguin obertes al públic. Les entitats beneficiàries de la gratuïtat de la taxa, s'hauran de fer càrrec de les despeses de consergeria, vigilància, o neteja i d'altres que es derivin de la utilització de l'espai.

b) Les demandes de cessió gratuïta s'atendran per rigorós ordre de sol·licitud. Tindran prioritat les sol·licituds d'associacions que no hagin gaudit anteriorment d'aquesta exempció. Es mantindrà un registre amb les anotacions de l'ús gratuït previstes en aquest apartat, que podrà ser consultat per les entitats que ho sol·licitin.

c) L'espai se cedirà gratuïtament a entitats que realitzin activitats d'interès cultural i sempre i quan no tinguin caràcter lucratiu i estiguin obertes al públic general. Per determinar l'interès cultural d'una activitat, serà necessari l'informe favorable de la Direcció competent en matèria d'acció i promoció cultural. En aquest cas, les entitats beneficiàries de la gratuïtat de la taxa s'hauran de fer càrrec de les despeses de consergeria, vigilància, o neteja i d'altres que es derivin de la utilització dels espais. L'ús dels espai i la realització de l'activitat, no podrà interferir o dificultar el funcionament ordinari de l'espai.

d) La cessió dels espais quan es destinin estrictament a set de rodatge de llargmetratges, curtmetratges, enregistraments televisius, videoclips, maquetes, o a la realització de sessions fotogràfiques, serà gratuïta sempre i quan tingui com a finalitat la creació cultural i no tingui caràcter publicitari.

**Casal de Barri de Torre Baró**
**Activitats formatives: cursos i tallers**

Projecte singular i específic de tallers a Zona Nord (a)	1,65 €/hora
Familiar (b)	1,65 €/hora

- (a) Prestacions en les quals és d'aplicació la reducció del 50% per persones residents en situació d'atur.
- (b) Dona dret a inscriure a 1 adult més un màxim de 2 nens.

**Cessió espais estàndards**

<b>Espai (sala tipus 1 (&lt;50m<sup>2</sup>))</b>	
<b>Entitat sense ànim de lucre (sense seu al territori)</b>	
Acte intern	4,54 €/hora
Acte obert i gratuït	4,54 €/hora
Acte obert i pagament	4,54 €/hora
<b>Particulars i empreses</b>	
Acte Intern	9,35 €/hora
Acte obert i gratuït	9,35 €/hora
Acte obert i pagament	9,35 €/hora

<b>Espai (sala tipus 2 (&lt;50m<sup>2</sup> i 100m<sup>2</sup>))</b>	
<b>Entitat sense ànim de lucre (sense seu al territori)</b>	
Acte intern	6,95 €/hora/jornada
Acte obert i gratuït	6,95 €/hora/jornada
Acte obert i pagament	6,95 €/hora/jornada

<b>Particulars i empreses</b>	
Acte Intern	13,94 €/hora/jornada
Acte obert i gratuït	13,94 €/hora/jornada
Acte obert i pagament	13,94 €/hora/jornada

<b>Espai (sala d'actes)</b>	
<b>Entitat sense ànim de lucre (sense seu al territori)</b>	
Acte intern	13,94 €/hora/jornada
Acte obert i gratuït	13,94 €/hora/jornada
Acte obert i pagament	13,94 €/hora/jornada
<b>Particulars i empreses</b>	
Acte Intern	45,40 €/hora/jornada
Acte obert i gratuït	45,40 €/hora/jornada
Acte obert i pagament	45,40 €/hora/jornada

Notes: En els casos de fer-se servir durant una mitja jornada (5 h) s'aplicarà un descompte del 15% del preu/hora sobre el total d'hores.

En els casos de fer-se servir durant una jornada completa s'aplicarà un descompte del 25% del preu/hora sobre el total d'hores.

Gratuïtat

a) L'espai podrà ser cedit gratuïtament a entitats del territori amb finalitats d'interès general, com ara culturals, cíviques, educatives, científiques, sanitàries, esportives, d'assistència o promoció social, de defensa del medi ambient i altres anàlogues, quan realitzin activitats no lucratives relacionades amb llurs finalitats específiques, d'acord amb els seus estatuts, preferentment, sempre que siguin obertes al públic. Les entitats beneficiàries de la gratuïtat de la taxa, s'hauran de fer càrrec de les despeses de consergeria, vigilància, o neteja i d'altres que es derivin de la utilització de l'espai.

b) Les demandes de cessió gratuïta s'atendran per rigorós ordre de sol·licitud. Tindran prioritat les sol·licituds d'associacions que no hagin gaudit anteriorment d'aquesta exempció. Es mantindrà un registre amb les anotacions de l'ús gratuït previstes en aquest apartat, que podrà ser consultat per les entitats que ho sol·licitin.

c) L'espai se cedirà gratuïtament a entitats que realitzin activitats d'interès cultural i sempre i quan no tinguin caràcter lucratiu i estiguin obertes al públic general. Per determinar l'interès cultural d'una activitat, serà necessari l'informe favorable de la Direcció competent en matèria d'acció i promoció cultural. En aquest cas, les entitats beneficiàries de la gratuïtat de la taxa s'hauran de fer càrrec de les despeses de consergeria, vigilància, o neteja i d'altres que es derivin de la utilització dels espais. L'ús dels espai i la realització de l'activitat, no podrà interferir o dificultar el funcionament ordinari de l'espai.

d) La cessió dels espais quan es destinin estrictament a set de rodatge de llargmetratges, curtmetratges, enregistraments televisius, videoclips, maquetes, o a la realització de sessions fotogràfiques, serà gratuïta sempre i quan tingui com a finalitat la creació cultural i no tingui caràcter publicitari.

#### **Activitats de difusió i promoció cultural: Concerts i espectacles**

Concerts i espectacles no gratuïts	1,82 €/sessió
------------------------------------	---------------

**Suport a la creació**

Entitat sense ànim de lucre	
Sala tipus 2 (>50m <sup>2</sup> i 100m <sup>2</sup> )	3,00 €/hora/paquets hores
Sala tipus 3 (>100m <sup>2</sup> i 150m <sup>2</sup> )	3,50 €/hora/ paquets hores
Sala tipus 4 (>150m <sup>2</sup> )	5,00 €/hora/ paquets hores
Empreses	
Sala tipus 2 (>50m <sup>2</sup> i 100m <sup>2</sup> )	6,00 €/hora/ paquets hores
Sala tipus 3 (>100m <sup>2</sup> i 150m <sup>2</sup> )	7,00 €/hora/ paquets hores
Sala tipus 4 (>150m <sup>2</sup> )	10,00 €/hora/ paquets hores

- (1) Queden exemptes del pagament de la quota de cessió de sala les associacions i entitats sense ànim de lucre quan sol·licitin les sales per activitats obertes en horari d'obertura del centre.

**Equips tècnics**

EQUIPS TÈCNICS		
Equip de so petit No Lucratiu	Entitats	6,25 €/hora
	Empreses	9,50€/hora
Equip de so petit Lucratiu	Entitats	8,15 €/hora
	Empreses	9,50 €/hora
Equip de so gran No Lucratiu	Entitats	12,50 €/hora
	Empreses	25,00 €/hora
Equip de so gran Lucratiu	Entitats	20,00 €/hora
	Empreses	25,00 €/hora
Projector No Lucratiu	Entitats	3,00 €/hora
	Empreses	5,00 €/hora
Projector Lucratiu	Entitats	4,00 €/hora
	Empreses	5,00 €/hora
Portàtil No Lucratiu	Entitats	6,25 €/sessió
	Empreses	9,50 €/sessió
Portàtil Lucratiu	Entitats	8,15 €/sessió
	Empreses	9,50 €/sessió
Reproductor de música, DVD i TV No Lucratiu	Entitat	2,00 €/sessió
	Empreses	4,00 €/sessió
Reproductor de música, DVD i TV Lucratiu	Entitats	3,00 €/sessió
	Empreses	4,00 €/sessió
Personal extra diürn		23,00 €/hora
Personal extra nocturn i festius		25,00 €/hora
Tècnic de so diürn		23,00 €/hora
Tècnic de so nocturn i festius		25,00 €/hora
Neteja diürn		14,00 €/hora
Neteja nocturn i festius		20,00 €/hora

**Casal de Barri de Vallbona**
**Activitats formatives: cursos i tallers**

Projecte singular i específic de tallers a Zona Nord (a)	1,65 €/hora
Familiar (b)	1,65 €/hora

- (a) Prestacions en les quals és d'aplicació la reducció del 50% per persones residents en situació d'atur.
- (b) Dona dret a inscriure a 1 adult més un màxim de 2 nens.

**Cessió espais estàndards**

<b>Espai (sala tipus 1 (&lt;50m<sup>2</sup>))</b>	
<b>Entitat sense ànim de lucre (sense seu al territori)</b>	
Acte intern	4,54 €/hora
Acte obert i gratuït	4,54 €/hora
Acte obert i pagament	4,54 €/hora
<b>Particulars i empreses</b>	
Acte Intern	9,35 €/hora
Acte obert i gratuït	9,35 €/hora
Acte obert i pagament	9,35 €/hora

<b>Espai (sala tipus 2 (&lt;50m<sup>2</sup> i 100m<sup>2</sup>))</b>	
<b>Entitat sense ànim de lucre (sense seu al territori)</b>	
Acte intern	6,95 €/hora/jornada
Acte obert i gratuït	6,95 €/hora/jornada
Acte obert i pagament	6,95 €/hora/jornada
<b>Particulars i empreses</b>	
Acte Intern	13,94 €/hora/jornada
Acte obert i gratuït	13,94 €/hora/jornada
Acte obert i pagament	13,94 €/hora/jornada

<b>Espai (sala d'actes)</b>	
<b>Entitat sense ànim de lucre (sense seu al territori)</b>	
Acte intern	13,94 €/hora/jornada
Acte obert i gratuït	13,94 €/hora/jornada
Acte obert i pagament	13,94 €/hora/jornada
<b>Particulars i empreses</b>	
Acte Intern	45,40 €/hora/jornada
Acte obert i gratuït	45,40 €/hora/jornada
Acte obert i pagament	45,40 €/hora/jornada

Notes: En els casos de fer-se servir durant una mitja jornada (5 h) s'aplicarà un descompte del 15% del preu/hora sobre el total d'hores.

En els casos de fer-se servir durant una jornada completa s'aplicarà un descompte del 25% del preu/hora sobre el total d'hores.



**Gratuïtat**

a) L'espai podrà ser cedit gratuïtament a entitats del territori amb finalitats d'interès general, com ara culturals, cíviques, educatives, científiques, sanitàries, esportives, d'assistència o promoció social, de defensa del medi ambient i altres anàlogues, quan realitzin activitats no lucratives relacionades amb llurs finalitats específiques, d'acord amb els seus estatuts, preferentment, sempre que siguin obertes al públic. Les entitats beneficiàries de la gratuïtat de la taxa, s'hauran de fer càrrec de les despeses de consergeria, vigilància, o neteja i d'altres que es derivin de la utilització de l'espai.

b) Les demandes de cessió gratuïta s'atendran per rigorós ordre de sol·licitud. Tindran prioritat les sol·licituds d'associacions que no hagin gaudit anteriorment d'aquesta exempció. Es mantindrà un registre amb les anotacions de l'ús gratuït previstes en aquest apartat, que podrà ser consultat per les entitats que ho sol·licitin.

c) L'espai se cedirà gratuïtament a entitats que realitzin activitats d'interès cultural i sempre i quan no tinguin caràcter lucratiu i estiguin obertes al públic general. Per determinar l'interès cultural d'una activitat, serà necessari l'informe favorable de la Direcció competent en matèria d'acció i promoció cultural. En aquest cas, les entitats beneficiàries de la gratuïtat de la taxa s'hauran de fer càrrec de les despeses de consergeria, vigilància, o neteja i d'altres que es derivin de la utilització dels espais. L'ús dels espai i la realització de l'activitat, no podrà interferir o dificultar el funcionament ordinari de l'espai.

d) La cessió dels espais quan es destinin estrictament a set de rodatge de llargmetratges, curtmetratges, enregistraments televisius, videoclip, maquetes, o a la realització de sessions fotogràfiques, serà gratuïta sempre i quan tingui com a finalitat la creació cultural i no tingui caràcter publicitari.

**Activitats de difusió i promoció cultural: Concerts i espectacles**

Concerts i espectacles no gratuïts	1,82 €/sessió
------------------------------------	---------------

**Suport a la creació**

Entitat sense ànim de lucre	
Sala tipus 2 (>50m <sup>2</sup> i 100m <sup>2</sup> )	3,00 €/hora/paquets hores
Sala tipus 3 (>100m <sup>2</sup> i 150m <sup>2</sup> )	3,50 €/hora/ paquets hores
Sala tipus 4 (>150m <sup>2</sup> )	5,00 €/hora/ paquets hores
Empreses	
Sala tipus 2 (>50m <sup>2</sup> i 100m <sup>2</sup> )	6,00 €/hora/ paquets hores
Sala tipus 3 (>100m <sup>2</sup> i 150m <sup>2</sup> )	7,00 €/hora/ paquets hores
Sala tipus 4 (>150m <sup>2</sup> )	10,00 €/hora/ paquets hores

(1) Queden exemptes del pagament de la quota de cessió de sala les associacions i entitats sense ànim de lucre quan sol·licitin les sales per activitats obertes en horari d'obertura del centre.

**Equips tècnics**

<b>EQUIPS TÈCNICS</b>		
Equip de so petit	No Lucratiu	
Entitats		6,25 €/hora
Empreses		9,50 €/hora
Equip de so petit	Lucratiu	
Entitats		8,15 €/hora
Empreses		9,50 €/hora
Equip de so gran	No Lucratiu	
Entitats		12,50 €/hora
Empreses		25,00 €/hora



Equip de so gran	Lucratiu	
Entitats		20,00 €/hora
Empreses		25,00 €/hora
Projector	No Lucratiu	
Entitats		3,00 €/hora
Empreses		5,00 €/hora
Projector	Lucratiu	
Entitats		4,00 €/hora
Empreses		5,00 €/hora
Portàtil	No Lucratiu	
Entitats		6,25 €/sessió
Empreses		9,50 €/sessió
Portàtil	Lucratiu	
Entitats		8,15 €/sessió
Empreses		9,50 €/sessió
Reproductor de música, DVD i TV	No Lucratiu	
Entitat		2 €/sessió
Empreses		4 €/sessió
Reproductor de música, DVD i TV	Lucratiu	
Entitats		2 €/sessió
Empreses		4 €/sessió
Personal extra diürn		23,00 €/hora
Personal extra nocturn i festius		25,00 €/hora
Tècnic de so diürn		23,00 €/hora
Tècnic de so nocturn i festius		25,00 €/hora
Neteja diürn		14,00 €/hora
Neteja nocturn i festius		20,00 €/hora

### **Casals de gent gran**

*Casal de Gent Gran Turó de la Peira*  
*Casal de Gent Gran de Vilapicina i la Torre Llobeta*  
*Casal de Gent Gran Casa Nostra*  
*Casal de Gent Gran Pedraforca*  
*Casal de Gent Gran Pau Casals*  
*Casal de Gent Gran de Can Peguera*  
*Casal de Gent Gran de Roquetes*  
*Casal de Gent Gran de Trinitat Nova*

Tarifa general	1,12 €/hora
Tarifa rosa reduïda (35% descompte)	0,73 €/hora
Tarifa rosa gratuïta (50% descompte)	0,56 €/hora

### **Espais familiars**

Espai familiar (per trimestre)	30,45 €
Tallers (per taller)	10,15 €

Està prevista l'exempció de preus per aquelles famílies que, derivades per Serveis Socials, es consideri que no tenen prou recursos per pagar aquests imports.

DISTRICTE: SANT ANDREU

Equipament: Casal de barri Congrès-Indians

**Activitats formatives: cursos i tallers**

genèric	3,50 euros/hora
especialitzat	5,87 euros/hora
Familiar	3,50 euros/hora
adreçat a gent gran	2,49 euros/hora
adreçat a adolescents/joves	2,75 euros/hora
adreçat a infants	2,75 euros/hora
d'interès públic-social	2,49 euros/hora
Projecte singular	4,23 euros/hora
Itineraris	4,38 euros/itinerari

*Tots els preus públics s'expressen sense l'IVA inclòs*

**Notes:**

-Són d'aplicació a les tarifes de les activitats formatives les següents reduccions del preu:  
 reducció del 50% per persones residents en situació d'atur.  
 reducció del 15% per persones membres de famílies nombroses i monoparentals  
 reducció del 70% per persones membres de famílies perceptores de RMI.  
 reducció del 50% o 75% per persones residents al municipi amb algun tipus de discapacitat, amb els següents criteris i reduccions (no sent acumulables a altres tipus de descomptes):

- a.1. Targeta de discapacitat i no targeta rosa
  - a.1.1. Amb un grau igual o superior al 65%: descompte del 75%
  - a.1.2. Entre 33 i 64% de discapacitat: descompte del 50%
  - a.1.3. Amb carnet de família nombrosa o dos fills/es a càrrec 75% de descompte
  - a.1.4. Amb necessitat de tercera persona 75% de descompte
- a.2. Targeta de discapacitat i targeta rosa descompte del 75%.
- a.3. Document acreditatiu de ser atès en un centre públic de Salut Mental: CSMIG, CSMA, del Centre Atenció Primària, Club social actualitzat. per tenir un trastorn de salut mental sever. (TMS)
  - a.3.1. amb pensions no contributives (renda garantida, RMI, RAI..) descompte del 75%
  - a.3.2. Amb rendes superiors: descompte del 50%
  - a.3.3. Amb carnet de Família Nombrosa o 2 fills/es a càrrec 75% de descompte.

-Els descomptes no són acumulables; en cas de simultaneïtat s'aplicarà el més favorable per a l'usuari/a. En tots els casos caldrà acreditar la condició manifestada.

**Activitats de difusió cultural: espectacles**

Teatre, cinema, concerts	3,72 euros/sessió
Infants	2,60 euros/sessió
Abonament 3 activitats infantils	7,03 euros

*Tots els preus públics s'expressen sense l'IVA inclòs*

**Notes:**

- Són d'aplicació a les tarifes de les activitats de difusió cultural: espectacles les següents reduccions del preu: reducció del 50% per persones residents en situació d'atur.  
 reducció del 15% per persones membres de famílies nombroses i monoparentals. reducció del 70% per persones membres de famílies perceptores de RMI.  
 reducció del 50% o 75% per persones residents al municipi amb algun tipus de discapacitat, amb els següents criteris i reduccions (no sent acumulables a altres tipus de descomptes):

- a.1. Targeta de discapacitat i no targeta rosa
  - a.1.1. Amb un grau igual o superior al 65%: descompte del 75%
  - a.1.2. Entre 33 i 64% de discapacitat: descompte del 50%
  - a.1.3. Amb carnet de família nombrosa o dos fills/es a càrrec 75% de descompte
  - a.1.4. Amb necessitat de tercera persona 75% de descompte
- a.2. Targeta de discapacitat i targeta rosa descompte del 75%.

a.3. Document acreditatiu de ser atès en un centre públic de Salut Mental: CSMIG, CSMA, del Centre Atenció Primària, Club social actualitzat. per tenir un trastorn de salut mental sever. (TMS)

a.3.1. amb pensions no contributives (renda garantida, RMI, RAI..) descompte del 75%

a.3.2. Amb rendes superiors: descompte del 50%

a.3.3. Amb carnet de Família Nombrosa o 2 fills/es a càrrec 75% de descompte.

-Entrada gratuïta pels menors de 6 anys.

Els descomptes no són acumulables; en cas de simultaneïtat s'aplicarà el més favorable per a l'usuari/a. En tots els casos caldrà acreditar la condició manifestada.

#### Espai Familiar

2 Sessions, adreçat als infants des dels 9/12 mesos fins els 3 anys i les seves famílies.	23,27 euros/mes
Grup de nadons	gratuït

#### Cessió espais estàndards

Espai < 50m<sup>2</sup>

<b>Entitat sense ànim de lucre</b>	
Acte intern	2,55 euros/hora
Acte obert i gratuït	gratuïta
Acte obert i pagament	7,07 euros/hora
<b>Particulars i empreses</b>	
Acte intern	12,37 euros/hora
Acte obert i gratuït	12,37 euros/hora
Acte obert i pagament	15,47 euros/hora

Espai <150m<sup>2</sup>

<b>Entitat sense ànim de lucre</b>	
Acte intern	5,07 euros/hora
Acte obert i gratuït	gratuïta
Acte obert i pagament	10,15 euros/hora
<b>Particulars i empreses</b>	
Acte intern	46,40 euros/hora
Acte obert i gratuït	46,40 euros/hora
Acte obert i pagament	46,40 euros/hora

Espai Pista Poliesportiva: activitats culturals

<b>Entitat sense ànim de lucre</b>	
Acte intern	6,61 euros/hora
Acte obert i gratuït	gratuïta
<b>Particulars i empreses</b>	
Acte intern	46,40 euros/hora
Acte obert i gratuït	46,40 euros/hora

Espai Pista Poliesportiva: activitats esportives infantils

<b>Entitat sense ànim de lucre</b>	
Acte intern	8,12 euros/hora
Acte obert i gratuït	8,12 euros/hora
Acte obert i pagament	8,12 euros/hora

Espai Pista Poliesportiva: activitats esportives Adult/a/es

<b>Entitat sense ànim de lucre</b>	
Acte intern	17,12 euros/hora
Acte obert i gratuït	17,12 euros/hora
Acte obert i pagament	17,12 euros/hora

Espai Familiar de criança

<b>Entitat sense ànim de lucre</b>	
Acte intern	6,61 euros/hora
Acte obert i gratuït	gratuïta
<b>Particulars i empreses</b>	
Acte intern	46,40 euros/hora
Acte obert i gratuït	46,40 euros/hora

*Tots els preus públics s'expressen sense l'IVA inclòs*

Notes:

- El preu inclou l'ús dels equips tècnics disponibles al centre (equip de so, vídeo, projectors de diapositives o transparències, etc...).
- Si l'activitat requereix un servei extraordinari de personal (tècnic/a, de vigilància o de neteja), l'entitat o empresa sol·licitant haurà de fer-se càrrec de les despeses, prèvia autorització del districte.
- Preu per dia de cessió dels esmentats aparells fora de l'equipament, previ lliurament d'una quota de dipòsit de 130 €.
- La Direcció de l'equipament establirà la necessitat que l'equip sigui manipulat per personal tècnic especialitzat. El cost d'aquest tècnic/a anirà a càrrec de l'entitat.
- Exempció de pagament de la cessió d'espais: les administracions públiques, els partits polítics en període electoral, els actes i reunions de sindicats de treballadors.

### Suport a la creació

Suport a la creació (genèric)

<b>Entitat sense ànim de lucre</b>	
Sala tipus 2(>50m <sup>2</sup> i 100m <sup>2</sup> )	3,10 euros/hora
Sala tipus 3(>100m <sup>2</sup> i 150m <sup>2</sup> )	3,61 euros/hora
Sala tipus 4(>150m <sup>2</sup> )	5,16 euros/hora
<b>Empreses</b>	
Sala tipus 2(>50m <sup>2</sup> i 100m <sup>2</sup> )	6,19 euros/hora
Sala tipus 3(>100m <sup>2</sup> i 150m <sup>2</sup> )	7,22 euros/hora
Sala tipus 4(>150m <sup>2</sup> )	10,31 euros/hora

*Tots els preus públics s'expressen sense l'IVA inclòs*

Notes:

- S'aplicarà en els casos de que no hi hagi cap altre tipus de contraprestació pels usos dels espais.
- S'aplicarà un 25 % de descompte sobre el preu hora o sessió per a cessions de més de 5 hores o sessions.

### Serveis Complementaris

Neteja (laborables: dilluns a dissabte)

<b>Entitat sense ànim de lucre</b>	
Acte intern	13,66 euros/hora
Acte obert i gratuït	13,66 euros/hora
Acte obert i pagament	13,66 euros/hora
<b>Particulars i empreses</b>	
Acte intern	13,66 euros/hora
Acte obert i gratuït	13,66 euros/hora
Acte obert i pagament	13,66 euros/hora

Neteja (Diumenge, festiu, nocturn)

<b>Entitat sense ànim de lucre</b>	
Acte intern	20,49 euros/hora
Acte obert i gratuït	20,49 euros/hora
Acte obert i pagament	20,49 euros/hora
<b>Particulars i empreses</b>	
Acte intern	20,49 euros/hora
Acte obert i gratuït	20,49 euros/hora
Acte obert i pagament	20,49 euros/hora

Consergeria (laborables: dilluns a dissabte)

<b>Entitat sense ànim de lucre</b>	
Acte intern	11,26 euros/hora
Acte obert i gratuït	11,26 euros/hora
Acte obert i pagament	11,26 euros/hora
<b>Particulars i empreses</b>	
Acte intern	11,26 euros/hora
Acte obert i gratuït	11,26 euros/hora
Acte obert i pagament	11,26 euros/hora

Consergeria (Diumenge, festiu, nocturn)

<b>Entitat sense ànim de lucre</b>	
Acte intern	13,51 euros/hora
Acte obert i gratuït	13,51 euros/hora
Acte obert i pagament	13,51 euros/hora
<b>Particulars i empreses</b>	
Acte intern	17,53 euros/hora
Acte obert i gratuït	17,53 euros/hora
Acte obert i pagament	17,53 euros/hora

*Tots els preus públics s'expressen sense l'IVA inclòs*

Equipament: Centre Interpretació dels Tres Tombs de Sant Andreu

Visita comentada general	1,70 euros/hora
Itineraris	4,38 euros/itinerari

*Tots els preus públics s'expressen sense l'IVA inclòs*

Notes:

-S'aplicarà un 50 % de reducció del preu de visita comentada a joves de 12 a 18 anys, estudiants, titulars del canet jove, famílies monoparentals i nombroses i grups de 10 persones o més.

-S'aplicarà la gratuïtat de visita comentada a menors de 12 anys, personal docent, persones majors de 65 anys, aturades i perceptores de RMI.

Equipament: Espai Josep Bota

### Cessió espais

Sala d'actes

<b>Entitat sense ànim de lucre</b>	
Acte intern	15,89 euros/hora
Acte obert i gratuït	gratuïta
Acte obert i pagament	15,89 euros/hora
<b>Particulars i empreses</b>	
Acte intern	72,18 euros/hora
Acte obert i gratuït	72,18 euros/hora
Acte obert i pagament	72,18 euros/hora

*Tots els preus públics s'expressen sense l'IVA inclòs*

**Notes:**

- El preu inclou l'ús dels equips tècnics disponibles al centre (equip de so, vídeo, projectors de diapositives o transparències, etc.).
- Si l'activitat requereix un servei extraordinari de personal (tècnic/a so o imatge, de vigilància o de neteja), l'entitat o empresa sol·licitant haurà de fer-se càrrec de les despeses, prèvia autorització del districte.
- Exempció de pagament de la cessió d'espais: les administracions públiques, els partits polítics en període electoral, els actes i reunions de sindicats de treballadors.

**Serveis Complementaris**

Neteja (laborables: dilluns a dissabte)

<b>Entitat sense ànim de lucre</b>	
Acte intern	13,66 euros/hora
Acte obert i gratuït	13,66 euros/hora
Acte obert i pagament	13,66 euros/hora
<b>Particulars i empreses</b>	
Acte intern	13,66 euros/hora
Acte obert i gratuït	13,66 euros/hora
Acte obert i pagament	13,66 euros/hora

Neteja (Diumenge, festiu, nocturn)

<b>Entitat sense ànim de lucre</b>	
Acte intern	20,49 euros/hora
Acte obert i gratuït	20,49 euros/hora
Acte obert i pagament	20,49 euros/hora
<b>Particulars i empreses</b>	
Acte intern	20,49 euros/hora
Acte obert i gratuït	20,49 euros/hora
Acte obert i pagament	20,49 euros/hora

Consergeria (laborables: dilluns a dissabte)

<b>Entitat sense ànim de lucre</b>	
Acte intern	11,26 euros/hora
Acte obert i gratuït	11,26 euros/hora
Acte obert i pagament	11,26 euros/hora
<b>Particulars i empreses</b>	
Acte intern	11,26 euros/hora
Acte obert i gratuït	11,26 euros/hora
Acte obert i pagament	11,26 euros/hora

Consergeria (Diumenge, festiu, nocturn)

<b>Entitat sense ànim de lucre</b>	
Acte intern	13,51 euros/hora
Acte obert i gratuït	13,51 euros/hora
Acte obert i pagament	13,51 euros/hora
<b>Particulars i empreses</b>	
Acte intern	17,53 euros/hora
Acte obert i gratuït	17,53 euros/hora
Acte obert i pagament	17,53 euros/hora

*Tots els preus públics s'expressen sense l'IVA inclòs*



Equipament: Espai Vertical

### Cessió espais

Sala d'actes

Entitat sense ànim de lucre	
Acte intern	15,89 euros/hora
Acte obert i gratuït	gratuïta
Acte obert i pagament	15,89 euros/hora
Particulars i empreses	
Acte intern	31,70 euros/hora
Acte obert i gratuït	31,70 euros/hora
Acte obert i pagament	31,70 euros/hora

*Tots els preus públics s'expressen sense l'IVA inclòs*

Notes:

- Exempció de pagament de la cessió d'espais: l'Ajuntament de Barcelona, els partits polítics en període electoral, els actes i reunions de sindicats de treballadors.

Serveis Complementaris

Neteja (laborables: dilluns a dissabte)

Entitat sense ànim de lucre	
Acte intern	13,66 euros/hora
Acte obert i gratuït	13,66 euros/hora
Acte obert i pagament	13,66 euros/hora
Particulars i empreses	
Acte intern	13,66 euros/hora
Acte obert i gratuït	13,66 euros/hora
Acte obert i pagament	13,66 euros/hora

Neteja (Diumenge, festiu, nocturn)

Entitat sense ànim de lucre	
Acte intern	20,49 euros/hora
Acte obert i gratuït	20,49 euros/hora
Acte obert i pagament	20,49 euros/hora
Particulars i empreses	
Acte intern	20,49 euros/hora
Acte obert i gratuït	20,49 euros/hora
Acte obert i pagament	20,49 euros/hora

Consergeria (laborables: dilluns a dissabte)

Entitat sense ànim de lucre	
Acte intern	11,26 euros/hora
Acte obert i gratuït	11,26 euros/hora
Acte obert i pagament	11,26 euros/hora
Particulars i empreses	
Acte intern	11,26 euros/hora
Acte obert i gratuït	11,26 euros/hora
Acte obert i pagament	11,26 euros/hora

Consergeria (Diumenge, festiu, nocturn)

Entitat sense ànim de lucre	
Acte intern	13,51 euros/hora
Acte obert i gratuït	13,51 euros/hora
Acte obert i pagament	13,51 euros/hora
Particulars i empreses	
Acte intern	17,53 euros/hora
Acte obert i gratuït	17,53 euros/hora
Acte obert i pagament	17,53 euros/hora

*Tots els preus públics s'expressen sense l'IVA inclòs*



Equipament: Centre Municipal de Cultural Popular de Sant Andreu

#### Activitats formatives: cursos i tallers

Genèric	2,70 euros/hora
Especialitzat	5,87 euros/hora

Adreçat a infants	0,85 euros/hora
Adreçat a adolescents i joves	0,85 euros/hora

D'interès territorial i públic	2,49 euros/hora
--------------------------------	-----------------

*Tots els preus públics s'expressen sense l'IVA inclòs*

#### Notes:

-Són d'aplicació a les tarifes de les activitats formatives les següents reduccions del preu: reducció del 50% per persones residents en situació d'atur.

reducció del 15% per persones membres de famílies nombroses i monoparentals

reducció del 70% per persones membres de famílies perceptores de RMI.

reducció del 50% o 75% per persones residents al municipi amb algun tipus de discapacitat, amb els següents criteris i reduccions (no sent acumulables a altres tipus de descomptes):

a.1. Targeta de discapacitat i no targeta rosa

a.1.1. Amb un grau igual o superior al 65%: descompte del 75%

a.1.2. Entre 33 i 64% de discapacitat: descompte del 50%

a.1.3. Amb carnet de família nombrosa o dos fills/es a càrrec 75% de descompte

a.1.4. Amb necessitat de tercera persona 75% de descompte

a.2. Targeta de discapacitat i targeta rosa descompte del 75%.

a.3. Document acreditatiu de ser atès en un centre públic de Salut Mental: CSMIG, CSMA, del Centre Atenció Primària, Club social actualitzat. per tenir un trastorn de salut mental sever. (TMS)

a.3.1. amb pensions no contributives (renda garantida, RMI, RAI..) descompte del 75%

a.3.2. Amb rendes superiors: descompte del 50%

a.3.3. Amb carnet de Família Nombrosa o 2 fills/es a càrrec 75% de descompte.

-Els descomptes no són acumulables; en cas de simultaneïtat s'aplicarà el més favorable per a l'usuari/a. En tots els casos caldrà acreditar la condició manifestada.

Activitats de difusió cultural: espectacles

Teatre, cinema, concerts	3,72 euros/sessió
Infants	2,60 euros/sessió

Abonament 3 activitats infantils	7,03 euros
----------------------------------	------------

Projecte singular: Itineraris	4,38 itinerari
-------------------------------	----------------

*Tots els preus públics s'expressen sense l'IVA inclòs*

#### Notes:

- Són d'aplicació a les tarifes de les activitats de difusió cultural les següents reduccions del preu: reducció del 50% per persones residents en situació d'atur.

reducció del 15% per persones membres de famílies nombroses i monoparentals

reducció del 70% per persones membres de famílies perceptores de RMI.

reducció del 50% o 75% per persones residents al municipi amb algun tipus de discapacitat, amb els següents criteris i reduccions (no sent acumulables a altres tipus de descomptes):

a.1. Targeta de discapacitat i no targeta rosa

a.1.1. Amb un grau igual o superior al 65%: descompte del 75%

a.1.2. Entre 33 i 64% de discapacitat: descompte del 50%

a.1.3. Amb carnet de família nombrosa o dos fills/es a càrrec 75% de descompte

a.1.4. Amb necessitat de tercera persona 75% de descompte

a.2. Targeta de discapacitat i targeta rosa descompte del 75%.



a.3. Document acreditatiu de ser atès en un centre públic de Salut Mental: CSMIG, CSMA, del Centre Atenció Primària, Club social actualitzat. per tenir un trastorn de salut mental sever. (TMS)

a.3.1. amb pensions no contributives (renda garantida, RMI, RAI..) descompte del 75%

a.3.2. Amb rendes superiors: descompte del 50%

a.3.3. Amb carnet de Família Nombrosa o 2 fills/es a càrrec 75% de descompte.

- Entrada gratuïta pels menors de 6 anys.

-Els descomptes no són acumulables; en cas de simultaneïtat s'aplicarà el més favorable per a l'usuari/a. En tots els casos caldrà acreditar la condició manifestada.

#### **Cessió espais estàndards Espai < 50m<sup>2</sup>**

<b>Entitat sense ànim de lucre</b>	
Acte intern	2,55 euros/hora
Acte obert i gratuït	gratuïta
Acte obert i pagament	7,07 euros/hora
<b>Particulars i empreses</b>	
Acte intern	12,37 euros/hora
Acte obert i gratuït	12,37 euros/hora
Acte obert i pagament	15,47 euros/hora

#### **Espai <150m<sup>2</sup>**

<b>Entitat sense ànim de lucre</b>	
Acte intern	4,32 euros/hora
Acte obert i gratuït	gratuïta
Acte obert i pagament	9,86 euros/hora
<b>Particulars i empreses</b>	
Acte intern	46,40 euros/hora
Acte obert i gratuït	46,40 euros/hora
Acte obert i pagament	46,40 euros/hora

*Tots els preus públics s'expressen sense l'IVA inclòs*

#### **Notes:**

- El preu inclou l'ús dels equips tècnics disponibles al centre (equip de so, vídeo, projectors de diapositives o transparències, etc...).

- Si l'activitat requereix un servei extraordinari de personal (tècnic/a, de vigilància o de neteja), l'entitat o empresa sol·licitant haurà de fer-se càrrec de les despeses, prèvia autorització del districte.

- Preu per dia de cessió dels esmentats aparells fora de l'equipament, previ lliurament d'una quota de dipòsit de 130 €.

- La Direcció de l'equipament establirà la necessitat que l'equip sigui manipulat per personal tècnic/a especialitzat. El cost d'aquest tècnic/a anirà a càrrec de l'entitat.

- Exempció de pagament de la cessió d'espais: les administracions públiques, els partits polítics en període electoral, els actes i reunions de sindicats de treballadors.

#### **Suport a la creació**

Suport a la creació (genèric)

<b>Entitat sense ànim de lucre</b>	
Sala tipus 2(>50m <sup>2</sup> i 100m <sup>2</sup> )	3,10 euros/hora
<b>Empreses</b>	
Sala tipus 2(>50m <sup>2</sup> i 100m <sup>2</sup> )	6,19 euros/hora

*Tots els preus públics s'expressen sense l'IVA inclòs*

#### **Notes:**

-S'aplicarà en els casos de que no hi hagi cap altre tipus de contraprestació pels usos dels espais.

-S'aplicarà un 25 % de descompte sobre el preu hora o sessió per a cessions de més de 5 hores o sessions.

**Serveis Complementaris**

Neteja (laborables: dilluns a dissabte)

<b>Entitat sense ànim de lucre</b>	
Acte intern	13,66 euros/hora
Acte obert i gratuït	13,66 euros/hora
Acte obert i pagament	13,66 euros/hora
<b>Particulars i empreses</b>	
Acte intern	13,66 euros/hora
Acte obert i gratuït	13,66 euros/hora
Acte obert i pagament	13,66 euros/hora

Neteja (Diumenge, festiu, nocturn)

<b>Entitat sense ànim de lucre</b>	
Acte intern	20,49 euros/hora
Acte obert i gratuït	20,49 euros/hora
Acte obert i pagament	20,49 euros/hora
<b>Particulars i empreses</b>	
Acte intern	20,49 euros/hora
Acte obert i gratuït	20,49 euros/hora
Acte obert i pagament	20,49 euros/hora

Consergeria (laborables: dilluns a dissabte)

<b>Entitat sense ànim de lucre</b>	
Acte intern	11,26 euros/hora
Acte obert i gratuït	11,26 euros/hora
Acte obert i pagament	11,26 euros/hora
<b>Particulars i empreses</b>	
Acte intern	11,26 euros/hora
Acte obert i gratuït	11,26 euros/hora
Acte obert i pagament	11,26 euros/hora

Consergeria (Diumenge, festiu, nocturn)

<b>Entitat sense ànim de lucre</b>	
Acte intern	13,51 euros/hora
Acte obert i gratuït	13,51 euros/hora
Acte obert i pagament	13,51 euros/hora
<b>Particulars i empreses</b>	
Acte intern	17,53 euros/hora
Acte obert i gratuït	17,53 euros/hora
Acte obert i pagament	17,53 euros/hora

*Tots els preus públics s'expressen sense l'IVA inclòs*

Equipament: Sant Andreu Teatre

**Activitats de difusió cultural:** espectacles

Teatre Familiar	Entre 9 i 10 euros/entrada
Campanya Escolar	Entre 6,5 i 8 euros/entrada
Dansa, música i programació Adult/a/es	Entre 8,5 i 18,5 euros

Abonament 3 espectacles infantils	Entre 20,50 i 21,5 euros
Abonament 5 espectacles infantils	Entre 32 i 33 euros
Abonament 2 espectacles de dansa	Entre 17,40 i 18,50 euros
Abonament 3 espectacles de dansa	Entre 26,10 i 27,60 euros

*Tots els preus públics s'expressen sense l'IVA inclòs*

Són d'aplicació les següents reduccions del preu:

En espectacles de Teatre Familiar:

- Entrada gratuïta als menors de 2 anys, excepte els espectacles amb aforament reduït i el públic damunt l'escenari.
- Reducció amb descompte del 20%: per a grups (mínim 10 persones) i preus especials companyia.
- Reducció amb descompte del 10%: per a titulars de carnets de Consorci de Biblioteques de Barcelona, Famílies nombroses i monoparentals, socis/es del RACC, socis/es d'ABACUS, Club de subscriptors de La Vanguardia; Cavall Fort; Club TRESA; titulars de la targeta rosa i persones majors de 65 anys; i promocions puntuals relatives a convenis amb entitats.
- Preu fix de 3€ (iva inclòs) per a entitats vinculades al projecte inclusiu Apropa Cultura.

En dansa, música i programació adults:

- Reducció del 20%: socis del Club TRESA i titulars de carnets de Consorci de Biblioteques de Barcelona.
- Reducció amb descompte del 25%: per a grups (mínim 10 persones) i titulars del Carnet Jove, Targeta Rosa i majors de 65 anys; i promocions puntuals relatives a convenis amb entitats.
- Preu fix de 10€ (IVA inclòs): per a menors de 18 anys i titulars de carnets d'associacions professionals del sector.
- Reducció amb descompte del 50%: per a escoles de teatre i dansa.

### Cessió espais, equips i serveis complementaris

#### Teatre

Fins a 4 h de dilluns a dijous	675 euros/prestació
Fins a 8 h de dilluns a diumenge i festius	1175,68 euros/prestació
Hora extra o fracció	148 euros/hora

#### Serveis Complementaris

Suport tècnic/a fins a 4 h	118,9 euros/prestació
Suport tècnic/a fins a 8 h	237,8 euros/prestació
Linòleum	108,65 euros/jornada

*Tots els preus públics s'expressen sense l'IVA inclòs*

El preu inclou:

- Poder disposar del vestíbul d'entrada, la sala i platea, l'escenari, els camerinos (2 individuals amb dutxa i lavabo, i 2 col·lectius amb dutxes, i lavabos) i el material inclòs en les fitxes tècniques, sota la supervisió del personal tècnic/a del teatre.
- 1 tècnic/a del SAT! que ajudarà i facilitarà el muntatge al personal tècnic de les persones sol·licitants. Queda exclosa de la seva tasca el control de llums i so durant l'espectacle.
- 1 cap de sala o porter/a.
- Bloc d'entrades sense numerar i plànol de la situació del pati de butaques.
- La neteja de la sala i escenari. En cas d'utilitzar el vestíbul d'entrada per a serveis de la neteja anirà a càrrec de la persona sol·licitant.

Equipament Espai Jove Garcilaso i Espai Jove Jaume Ollé

Activitats formatives: cursos i tallers

Genèric	2,99 euros/hora
Especialitzat	5,87 euros/hora

Adreçat a adolescents	0,85 euros/hora
Adreçat a infants	0,85 euros/hora

D'interès territorial i públic	2,49 euros/hora
--------------------------------	-----------------

*Tots els preus públics s'expressen sense l'IVA inclòs*

Notes:

- Són d'aplicació a les tarifes de les activitats formatives les següents reduccions del preu: reducció del 50% per persones residents en situació d'atur.
- reducció del 15% per persones membres de famílies nombroses i monoparentals.
- reducció del 70% per persones membres de famílies perceptores de RMI
- reducció del 50% o 75% per persones residents al municipi amb algun tipus de discapacitat, amb els següents criteris i reduccions (no sent acumulables a altres tipus de descomptes):
  - a.1. Targeta de discapacitat i no targeta rosa
    - a.1.1. Amb un grau igual o superior al 65%: descompte del 75%
    - a.1.2. Entre 33 i 64% de discapacitat: descompte del 50%
    - a.1.3. Amb carnet de família nombrosa o dos fills/es a càrrec 75% de descompte
    - a.1.4. Amb necessitat de tercera persona 75% de descompte
  - a.2. Targeta de discapacitat i targeta rosa descompte del 75%.
  - a.3. Document acreditatiu de ser atès en un centre públic de Salut Mental: CSMIG, CSMA, del Centre Atenció Primària, Club social actualitzat. per tenir un trastorn de salut mental sever. (TMS)
    - a.3.1. amb pensions no contributives (renda garantida, RMI, RAI..) descompte del 75%
    - a.3.2. Amb rendes superiors: descompte del 50%
    - a.3.3. Amb carnet de Família Nombrosa o 2 fills/es a càrrec 75% de descompte.

- Els descomptes no són acumulables; en cas de simultaneïtat s'aplicarà el més favorable per a l'usuari/a. En tots els casos caldrà acreditar la condició manifestada.

Activitats de difusió cultural: espectacles

Espectacle (nom)

General	3,72 euros/sessió
Adolescents i joves	2,99 euros/sessió
Infants	2,60 euros/sessió
Abonament 3 activitats infantils	7,03 euros

*Tots els preus públics s'expressen sense l'IVA inclòs*

Notes:

- Són d'aplicació a les tarifes de les activitats de difusió cultural: espectacles les següents reduccions del preu: reducció del 50% per persones residents en situació d'atur.
- reducció del 15% per persones membres de famílies nombroses i monoparentals.
- reducció del 70% per persones membres de famílies perceptores de RMI.
- reducció del 50% o 75% per persones residents al municipi amb algun tipus de discapacitat, amb els següents criteris i reduccions (no sent acumulables a altres tipus de descomptes):
  - a.1. Targeta de discapacitat i no targeta rosa
    - a.1.1. Amb un grau igual o superior al 65%: descompte del 75%
    - a.1.2. Entre 33 i 64% de discapacitat: descompte del 50%
    - a.1.3. Amb carnet de família nombrosa o dos fills/es a càrrec 75% de descompte
    - a.1.4. Amb necessitat de tercera persona 75% de descompte
  - a.2. Targeta de discapacitat i targeta rosa descompte del 75%.
  - a.3. Document acreditatiu de ser atès en un centre públic de Salut Mental: CSMIG, CSMA, del Centre Atenció Primària, Club social actualitzat. per tenir un trastorn de salut mental sever. (TMS)
    - a.3.1. amb pensions no contributives (renda garantida, RMI, RAI..) descompte del 75%
    - a.3.2. Amb rendes superiors: descompte del 50%
    - a.3.3. Amb carnet de Família Nombrosa o 2 fills/es a càrrec 75% de descompte.
    - a.3.4. Entrada gratuïta pels menors de 6 anys.
    - a.3.5. Els descomptes no són acumulables; en cas de simultaneïtat s'aplicarà el més favorable per a l'usuari/a. En tots els casos caldrà acreditar la condició manifestada.

### Cessió espais estàndards

Espai (sala tipus 1 (< 50m<sup>2</sup>))

<b>Entitat sense ànim de lucre</b>	
Acte intern	2,49 euros/hora
Acte obert i gratuït	gratuïta
Acte obert i pagament	6,9 euros/hora
<b>Particulars i empreses</b>	
Acte intern	12,07 euros/hora
Acte obert i gratuït	12,07 euros/hora
Acte obert i pagament	15,09 euros/hora

Espai (sala tipus 2 (>50m<sup>2</sup> i 100m<sup>2</sup>))

<b>Entitat sense ànim de lucre</b>	
Acte intern	4,32 euros/hora
Acte obert i gratuït	gratuïta
Acte obert i pagament	9,86 euros/hora
<b>Particulars i empreses</b>	
Acte intern	15,47 euros/hora
Acte obert i gratuït	15,47 euros/hora
Acte obert i pagament	22,68 euros/hora

*Tots els preus públics s'expressen sense l'IVA inclòs*

Notes:

- El preu inclou l'ús dels equips tècnics disponibles al centre (equip de so, vídeo, projectors de diapositives o transparències, etc...).
- Si l'activitat requereix un servei extraordinari de personal (tècnic/a, de vigilància o de neteja), l'entitat o empresa sol·licitant haurà de fer-se càrrec de les despeses, prèvia autorització del districte.
- Preu per dia de cessió dels esmentats aparells fora de l'equipament, previ lliurament d'una quota de dipòsit de 130 €.
- La Direcció de l'equipament establirà la necessitat que l'equip sigui manipulat per personal tècnic/a especialitzat. El cost d'aquest tècnic/a anirà a càrrec de l'entitat.
- Exempció de pagament de la cessió d'espais: les administracions públiques, els partits polítics en període electoral, els actes i reunions de sindicats de treballadors.

### Suport a la creació

Suport a la creació (genèric)

<b>Entitat sense ànim de lucre</b>	
Sala tipus 2(>50m <sup>2</sup> i 100m <sup>2</sup> )	3,10 euros/hora
Sala tipus 3(>100m <sup>2</sup> i 150m <sup>2</sup> )	3,61 euros/hora
Sala tipus 4(>150m <sup>2</sup> )	5,16 euros/hora
<b>Empreses</b>	
Sala tipus 2(>50m <sup>2</sup> i 100m <sup>2</sup> )	6,19 euros/hora
Sala tipus 3(>100m <sup>2</sup> i 150m <sup>2</sup> )	7,22 euros/hora
Sala tipus 4(>150m <sup>2</sup> )	10,31 euros/hora

*Tots els preus públics s'expressen sense l'IVA inclòs*

Notes:

- S'aplicarà en els casos de que no hi hagi cap altre tipus de contraprestació pels usos dels espais.
- S'aplicarà un 25 % de descompte sobre el preu hora o sessió per a cessions de més de 5 hores o sessions.

Suport a la creació:

**Bucs d'assaig de música**

Grups no professionals Tarifa A	9,25 euros/hora
Grups no professionals Tarifa B	10,84 euros/hora
Professionals	31,51 euros/hora

*Tots els preus públics s'expressen sense l'IVA inclòs*

**Notes:**

-S'aplicarà en els casos de que no hi hagi cap altre tipus de contraprestació pels usos dels espais.

-Tarifa A: Horaris de dilluns a dijous i horaris de divendres de 17 a 21 h.

-Tarifa B: Horaris de divendres de 21,30 a 01,30 h, i horaris de dissabtes i festius.

S'aplicarà un 13 % de descompte sobre el preu hora o sessió per a paquets de cessions de més de 12 hores.

-S'aplicarà un 19 % de descompte sobre el preu hora o sessió per a paquets de cessions de més de 20 hores.

-S'aplicarà un 26 % de descompte sobre el preu hora o sessió per a paquets de cessions de més de 24 hores. Serveis Complementaris

**Neteja (laborables: dilluns a dissabte)**

<b>Entitat sense ànim de lucre</b>	
Acte intern	13,66 euros/hora
Acte obert i gratuït	13,66 euros/hora
Acte obert i pagament	13,66 euros/hora
<b>Particulars i empreses</b>	
Acte intern	13,66 euros/hora
Acte obert i gratuït	13,66 euros/hora
Acte obert i pagament	13,66 euros/hora

**Neteja (Diumenge, festiu, nocturn)**

<b>Entitat sense ànim de lucre</b>	
Acte intern	20,49 euros/hora
Acte obert i gratuït	20,49 euros/hora
Acte obert i pagament	20,49 euros/hora
<b>Particulars i empreses</b>	
Acte intern	20,49 euros/hora
Acte obert i gratuït	20,49 euros/hora
Acte obert i pagament	20,49 euros/hora

**Consergeria (laborables: dilluns a dissabte)**

<b>Entitat sense ànim de lucre</b>	
Acte intern	11,26 euros/hora
Acte obert i gratuït	11,26 euros/hora
Acte obert i pagament	11,26 euros/hora
<b>Particulars i empreses</b>	
Acte intern	11,26 euros/hora
Acte obert i gratuït	11,26 euros/hora
Acte obert i pagament	11,26 euros/hora

**Consergeria (Diumenge, festiu, nocturn)**

<b>Entitat sense ànim de lucre</b>	
Acte intern	13,51 euros/hora
Acte obert i gratuït	13,51 euros/hora
Acte obert i pagament	13,51 euros/hora
<b>Particulars i empreses</b>	
Acte intern	13,51 euros/hora
Acte obert i gratuït	13,51 euros/hora
Acte obert i pagament	13,51 euros/hora

*Tots els preus públics s'expressen sense l'IVA inclòs*



Equipaments: Casal de gent gran Bascònia, Casal de gent gran Mossèn Clapés, Casal de gent gran La Palmera, Casal de gent gran Navas, Espai de Gent Gran Baró de Viver, Casal de gent gran Bon Pastor i Casal de Gent Gran de Trinitat Vella.

Activitats formatives: cursos i tallers dins el programa d'activitat del centre

General	0,90 euros/hora
Titular targeta rosa gratuïta	0,79 euros/hora
Titular targeta rosa reduïda	0,84 euros/hora

Balls	2,80
Tallers de voluntariat	2,00

*Tots els preus públics s'expressen sense l'IVA inclòs*

Notes:

- Són d'aplicació a les tarifes de les activitats de difusió cultural: espectacles les següents reduccions del preu: reducció del 70% per persones membres de famílies perceptores de RMI.

reducció del 50% o 75% per persones residents al municipi amb algun tipus de discapacitat, amb els següents criteris i reduccions (no sent acumulables a altres tipus de descomptes):

a.1. Targeta de discapacitat i no targeta rosa

a.1.1. Amb un grau igual o superior al 65%: descompte del 75%

a.1.2. Entre 33 i 64% de discapacitat: descompte del 50%

a.1.3. Amb carnet de família nombrosa o dos fills/es a càrrec 75% de descompte

a.1.4. Amb necessitat de tercera persona 75% de descompte

a.2. Targeta de discapacitat i targeta rosa descompte del 75%.

a.3. Document acreditatiu de ser atès en un centre públic de Salut Mental: CSMIG, CSMA, del Centre Atenció Primària, Club social actualitzat. per tenir un trastorn de salut mental sever. (TMS)

a.3.1. amb pensions no contributives (renda garantida, RMI, RAI..) descompte del 75%

a.3.2. Amb rendes superiors: descompte del 50%

a.3.3. Amb carnet de Família Nombrosa o 2 fills/es a càrrec 75% de descompte.

- Els descomptes no són acumulables; en cas de simultaneïtat s'aplicarà el més favorable per a l'usuari/a. En tots els casos caldrà acreditar la condició manifestada.

### Cessió espais estàndards

Espai (sala tipus 1 (< 50m<sup>2</sup>))

<b>Entitat sense ànim de lucre</b>	
Acte intern	2,55 euros/hora
Acte obert i gratuït	gratuïta
Acte obert i pagament	7,07 euros/hora
<b>Particulars i empreses</b>	
Acte intern	12,37 euros/hora
Acte obert i gratuït	12,37 euros/hora
Acte obert i pagament	15,47 euros/hora

Espai (sala tipus 2 (de 50m<sup>2</sup> a 150m<sup>2</sup>))

<b>Entitat sense ànim de lucre</b>	
Acte intern	4,32 euros/hora
Acte obert i gratuït	gratuïta
Acte obert i pagament	9,86 euros/hora
<b>Particulars i empreses</b>	
Acte intern	15,47 euros/hora
Acte obert i gratuït	15,47 euros/hora
Acte obert i pagament	22,68 euros/hora



Espai (sala tipus 3 (>150m<sup>2</sup>))

<b>Entitat sense ànim de lucre</b>	
Acte intern	5,07 euros/hora
Acte obert i gratuït	gratuïta
Acte obert i pagament	10,15 euros/hora
<b>Particulars i empreses</b>	
Acte intern	25,78 euros/hora
Acte obert i gratuït	25,78 euros/hora
Acte obert i pagament	25,78 euros/hora

*Tots els preus públics s'expressen sense l'IVA inclòs*

Notes:

- El preu inclou l'ús dels equips tècnics disponibles al centre (equip de so, vídeo, projectors de diapositives o transparències, etc...).
- Si l'activitat requereix un servei extraordinari de personal (tècnic/a, de vigilància o de neteja), l'entitat o empresa sol·licitant haurà de fer-se càrrec de les despeses, prèvia autorització del districte.
- La Direcció de l'equipament establirà la necessitat que l'equip sigui manipulat per personal tècnic especialitzat. El cost d'aquest tècnic/a anirà a càrrec de l'entitat.
- Exempció de pagament de la cessió d'espais: les administracions públiques, els partits polítics en període electoral, els actes i reunions de sindicats de treballadors.

### Serveis Complementaris

Neteja (laborables: dilluns a dissabte)

<b>Entitat sense ànim de lucre</b>	
Acte intern	13,66 euros/hora
Acte obert i gratuït	13,66 euros/hora
Acte obert i pagament	13,66 euros/hora
<b>Particulars i empreses</b>	
Acte intern	13,66 euros/hora
Acte obert i gratuït	13,66 euros/hora
Acte obert i pagament	13,66 euros/hora

Neteja (Diumenge, festiu, nocturn)

<b>Entitat sense ànim de lucre</b>	
Acte intern	20,49 euros/hora
Acte obert i gratuït	20,49 euros/hora
Acte obert i pagament	20,49 euros/hora
<b>Particulars i empreses</b>	
Acte intern	20,49 euros/hora
Acte obert i gratuït	20,49 euros/hora
Acte obert i pagament	20,49 euros/hora

Consergeria (laborables: dilluns a dissabte)

<b>Entitat sense ànim de lucre</b>	
Acte intern	11,26 euros/hora
Acte obert i gratuït	11,26 euros/hora
Acte obert i pagament	11,26 euros/hora
<b>Particulars i empreses</b>	
Acte intern	11,26 euros/hora
Acte obert i gratuït	11,26 euros/hora
Acte obert i pagament	11,26 euros/hora

Consergeria (Diumenge, festiu, nocturn)

<b>Entitat sense ànim de lucre</b>	
Acte intern	13,51 euros/hora
Acte obert i gratuït	13,51 euros/hora
Acte obert i pagament	13,51 euros/hora
<b>Particulars i empreses</b>	
Acte intern	13,51 euros/hora
Acte obert i gratuït	13,51 euros/hora
Acte obert i pagament	13,51 euros/hora

*Tots els preus públics s'expressen sense l'IVA inclòs*

Equipament: Casal Infantil de Baró de Viver, Casal Infantil de Bon Pastor, Sala de Jocs Infantils Trinitat Vella

General	14,89 euros/trimestre
Segon fill i següents	7,44 euros/trimestre

*Tots els preus públics s'expressen sense l'IVA inclòs*

Notes:

Són d'aplicació les següents reduccions del preu:

- Reducció del 50% per persones residents en situació d'atur.
- Reducció del 15% per persones membres de famílies nombroses i monoparentals.
- Reducció del 70% per persones membres de famílies perceptores de RMI.
- Reducció del 50% o 75% per persones residents al municipi amb algun tipus de discapacitat, amb els següents criteris i reduccions (no sent acumulables a altres tipus de descomptes):
  - a.1. Targeta de discapacitat i no targeta rosa
    - a.1.1. Amb un grau igual o superior al 65%: descompte del 75%
    - a.1.2. Entre 33 i 64% de discapacitat: descompte del 50%
    - a.1.3. Amb carnet de família nombrosa o dos fills/es a càrrec 75% de descompte
    - a.1.4. Amb necessitat de tercera persona 75% de descompte
  - a.2. Targeta de discapacitat i targeta rosa descompte del 75%.
  - a.3. Document acreditatiu de ser atès en un centre públic de Salut Mental: CSMIG, CSMA, del Centre Atenció Primària, Club social actualitzat. per tenir un trastorn de salut mental sever. (TMS)
    - a.3.1. amb pensions no contributives (renda garantida, RMI, RAI..) descompte del 75%
    - a.3.2. Amb rendes superiors: descompte del 50%
    - a.3.3. Amb carnet de Família Nombrosa o 2 fills/es a càrrec 75% de descompte
- Els descomptes no són acumulables; en cas de simultaneïtat s'aplicarà el més favorable per a l'usuari/a. En tots els casos caldrà acreditar la condició manifestada.

DISTRICTE: SANT MARTÍ

### CASAL DE BARRI LLACUNA

<b>TALLERS</b>	
Genèric	2,90 euros/hora
Especialitzat	4,06 euros/hora
D'interès social i públic	2,42 euros/hora

En tallers infantils s'aplicarà una reducció de 50 % pel segon infant, i 75 % als següents.

En tallers familiars s'aplicarà un descompte del 50% al primer fill, i 75% a partir del segon infant.

El lloguer de sales només està contemplat en el cas de peticions d'entitats sense ànim de lucre, i en aquest cas és gratuït.

**CASAL DE BARRI MARESME**

TALLERS	
Genèric	2,90 euros/hora
Especialitzat	4,06 euros/hora
D'interès social i públic	2,42 euros/hora

En tallers infantils s'aplicarà una reducció de 50 % pel segon infant, i 75 % als següents.  
 En tallers familiars s'aplicarà un descompte del 50% al primer fill, i 75% a partir del segon infant.  
 El lloguer de sales només està contemplat en el cas de peticions d'entitats sense ànim de lucre, i en aquest cas és gratuït.

**CASALS INFANTILS I LUDOTEQUES**

Quota trimestral Casals Infantils i Ludoteques	
Serveis de 0-3 anys, de 4 a 12 anys i de 12 a 16 anys, inclòs l'Espai Familiar de Criança Municipal El Petit Drac i La Vela	
1 dia per setmana	1 infant- 7,44 €
2 dies per setmana	1 infant- 14,88 € 2n germà/na- 12,05 € 3r germà/na- 0 €
Més de 2 dies per setmana	1 infant- 18,18 € 2n germà/na- 14,88 € 3r germà/na- 0 €

(\*)S'aplicarà exempció de quota en cas de rebre l'informe de valoració corresponent de CSS/EAIA

Altres quotes Casals Infantils i Ludoteques	
Taller escolar (preu/alumne)	1 dia, 1 infant- 2,07 €
(*)Casals extraordinaris: Casal de Setmana Santa, Casal de setembre i Casal de Nadal	1 infant- 9,92 €

(\*) S'aplicarà exempció de quota en cas de rebre l'informe de valoració corresponent de CSS/EAIA

**ESPAI MUNICIPAL Can Miralletes**

- Quota inscripció a una activitat/taller programat 1 infant- 1,69€ sense IVA

Aquesta quota permet participar en activitats i tallers que requereixen una inscripció prèvia doncs són activitats dirigides a un nombre limitat de persones.

Altres quotes	
Taller escolar (preu/alumne)	1 dia, 1 infant- 2,07 €

**CASALS DE GENT GRAN**

Cursos i tallers	Tarifa general	Tarja rosa reduïda	Tarja rosa gratuïta
Preu hora	1,50 €	1 €	0,70 €

Tallers familiars: Exempts de taxa

Alguns tallers podrien incrementar el preu per cost material (cuina)

Els tallers organitzats pels voluntaris no es regiran pels preu públics.

**Calendari festiu i tradicional i balls:**

Socis/es/es: 3,50 €/h

No socis/es/es: 5,50 €/h

**Itineraris culturals:**

Genèric: 3,50 €/h

Especialitzat: 4,25 €/h

**Cessions d'espai**

Associacions sense ànim de lucre	Sales <50 m2	Sales >50 m2
	5 €/h	9 €/h

**1.3. PREUS PÚBLICS PELS SERVEIS PRESTATS A LES INSTAL·LACIONS ESPORTIVES MUNICIPALS**

DISTRICTE: CIUTAT VELLA

CENTRE ESPORTIU MUNICIPAL SANT SEBASTIÀ

A aquestes tarifes se'ls aplicarà el règim d'IVA que segons normativa vigent correspongui

<b>INSCRIPCIONS</b>	
Adult/a 16-64	97,30 €
Infantil de 4 a 15 anys	80,96 €
Gent gran + 65	80,95 €
<b>ABONAMENTS</b>	
Infantil 0-3	6,59 €
Infantil 4-6	13,06 €
Infantil 7-13	37,70 €
Adult/a 18-64 (a)	52,92 €
Jove (14-17 anys)	37,70 €
Quota Abonament familiar	116,71 €
Quota Abonament monoparental	58,64 €
Gent gran + 65 / Carnet Rosa Reduïda	43,09 €
Targeta Rosa (dilluns, dimecres i divendres)	23,02 €
Targeta Rosa (horari complet)	38,61 €
Nova zona termal	19,39 €
Persones discapacitat amb targeta Rosa < 60 anys	29,37 €
Carnets de GUB formació física	11,04 €
<b>ENTRADA OCASIONAL</b>	
0-3 anys	4,41 €
4-10 anys	8,31 €
11-64 anys	15,49 €
Majors 65 anys/ targeta rosa	10,64 €
Nova zona termal	19,83 €
<b>CURSOS mensuals</b>	

Alumne Educació Infantil preu anual	183,28 €
Alumne Ed.Primària/Secundària preu anual	145,88 €
Inscripció cursos de natació	20,60 €
Curset Nadons 1 dia /set	36,08 €
Curset nadons cap setmana	39,59 €
Curset 2 a 5 anys 1 dia/ set socis/es	27,01 €
Curset 2 a 5 anys 2 dies / socis/es	38,95 €
Curset 2 a 5 anys 1 dia/ no socis/es	47,76 €
Curset 2 a 5 anys 2 dies /no socis/es	84,98 €
Curset 2 a 5 anys dissabte socis/es	30,52 €
Curset 6 a 14 anys 1 dia / socis/es	23,57 €
Curset 6 a 14 anys 2 dies / socis/es	36,55 €
Curset 6 a 14 anys 1 dia / no socis/es	45,44 €
Curset 6 a 14 anys 2 dies / no socis/es	80,62 €
Curset Gent Gran 1 dia setmana / socis/es	13,84 €
Curset Gent Gran 2 dies setmana/ socis/es	22,64 €
Curset Gent Gran 3 dies setmana/ socis/es	33,30 €
Curset Gent Gran 4 dies setmana/ socis/es	38,37 €
Curset Gent Gran 5 dies setmana/ socis/es	44,30 €
Curset Gent Gran 1 dia setmana / no socis/es	25,14 €
Curset Gent Gran 2 dies setmana/ no socis/es	46,38 €
Curset Gent Gran 3 dies setmana/ no socis/es	69,99 €
Curset Gent Gran 4 dies setmana/ no socis/es	80,82 €
Curset Gent Gran 5 dies setmana/ no socis/es	96,51 €
Curset Adult/a 1 dia setmana/ socis/es	22,64 €
Curset Adult/a 2 dies setmana/ socis/es	36,54 €
Curset Adult/a 3 dies setmana/ socis/es	49,32 €
Curset Adult/a 4 dies setmana/ socis/es	55,23 €
Curset Adult/a 5 dies setmana/ socis/es	65,47 €
Curset Adult/a 1 dia setmana/ no socis/es	45,44 €
Curset Adult/a 2 dies setmana/ no socis/es	80,62 €
Curset Adult/a 3 dies setmana/ no socis/es	117,44 €
Curset Adult/a 4 dies setmana/ no socis/es	145,35 €
Curset Adult/a 5 dies setmana/ no socis/es	175,59 €
<b>NATACIÓ ESCOLAR</b>	
Programa Ja Nedo- 6è EP (Preu Trim./Mòdul 12 alumnes) *	680,00 €
Programa Ja Nedo- 1r EP (Preu curs/Mòdul 10 alumnes) *	2.040,00 €
Programa A l'aigua (preu monitor/sessió) (b)	22,36 €
<b>ALTRES CURSOS SOCIS/ES</b>	
Entrenador/a personal 1 sessió	43,71 €
Entrenador/a personal 5 sessions	167,71 €
Entrenador/a personal 10 sessions	304,49 €
Aqua Fitness 1 dia/set	6,31 €
Aqua Fitness 2 dies/set	12,63 €
Aqua Fitness 3 dies/set	16,23 €
Aqua Fitness 4 dies/set	20,42 €
Aquaterapia 1 dia setmana	29,65 €

Aquaterapia 2 dies setmana	59,13 €
Fusion board 1 dia setmana mensual	7,95 €
Fusion board 2 dies setmana mensual	13,63 €
<b>PISTES DE PADEL</b>	
Lloguer de pista preu / hora	9,11 €
Llum pàdel	5,34 €
Curset de pàdel infants mensual abonats/es	35,19 €
Curset de pàdel infants mensual no abonats/es	50,43 €
Curset de pàdel Adult/a	71,96 €
<b>ALTRES SERVEIS</b>	
Alta armariet lloguer	179,48 €
Armariet lloguer anual	63,91 €
<b>ALTRES SERVEIS</b>	
Servei de suport al vestidor preu/hora (Programa l'esport inclou) (/)	17,80 €
Servei de monitoratge de suport preu/hora (Programa l'esport inclou) (/)	21,00 €

Nota: El servei marcat amb una (a) indica que per a persones en situació d'atur, residents a Barcelona, aquesta tarifa tindrà una reducció del 40% .

Nota: El servei marcat amb un (\*) indica que per les escoles de Barcelona que puguin acollir-se al programa, aquesta tarifa serà assumida en 2/3 parts per l'IBE i en 1/3 part pel gestor .

Nota: El servei marcat amb un (/) serà gratuït per als usuaris/es que puguin acollir-se al programa, en funció de la disponibilitat de places determinades per l'IBE, que n'assumirà l'import.

Nota: El servei marcat amb un (b) indica que per les escoles d'Educació Especial de Barcelona que puguin acollir-se al programa, aquesta tarifa serà assumida per l'IBE.

#### CENTRE ESPORTIU MUNICIPAL MARITIM

A aquestes tarifes se'ls aplicarà el règim d'IVA que segons normativa vigent correspongui

<b>INSCRIPCIONS</b>	
Infantil (7 a 17 anys)	49,10 €
Adult/a tot el dia	81,63 €
Familiar tot el dia	51,55 €
Migdia	51,55 €
Matinal	51,55 €
Tardes	51,55 €
Nocturn	51,55 €
Cap de setmana	51,55 €
Targeta rosa / gent gran / T. Rosa temporal	19,03 €
Monoparental	51,55 €
Assegurança (quota anual)	3,64 €

QUOTES ABONATS/ES	
Infantil (7 a 13 anys)	33,20 €
Juvenil (14-17 anys)	33,20 €
Adult/a tot el dia (de 7 a 23 h.)	60,16 €
Bon dia (de 7 a 11 h.) només antics abonats/es (dll a dv)	37,33 €
Migdia (de 13 a 16 h de dll a dv)	37,33 €
Matinal (de 7 a 13 h de dll a dv) (a)	42,89 €
Tardes (de 15.30 a 23 h de dll a dv)	50,69 €
Nocturn (de 21 a 23h) només antics abonats (dll a dv)	43,23 €
Cap de setmana (dissabtes, diumenges i festius)	43,89 €
Targeta rosa / gent gran	43,50 €
Persones amb discapacitat amb targeta Rosa < 60 anys	34,41 €
Targeta rosa temporal (3 dies setmana (de dll a div de 7 a 11 o de 11 a 14 h. )	32,18 €
Familiar : 2 membres Adult/a parella	103,76 €
Familiar: parella i fills/es menors de 18 anys	120,10 €
Quota Abonament monoparental	74,20 €
Quota Spa	14,08 €
Quota activitats virtuals ( abonats/es)	16,06 €
Quota activitats outdoor (abonats/es)	16,06 €
Quota multicentre (CEM Claror, Sagrada Família, Can Caralleu)	70,70 €
LLOGUERS PREU HORA	
Sales Polivalents / Mar	45,43 €
Pavelló (3/3)(n)	82,63 €
Pavelló (2/3)(n)	71,35 €
Pavelló (1/3)(n)	44,61 €
1 carrer piscina natació entitats, clubs i centres docents	35,82 €
1 carrer piscina natació (altres)	51,07 €
1 carrer piscina atenea entitats, clubs i centres docents	34,58 €
1 carrer piscina atenea (altres)	49,31 €
Piscina niàgara (mitja piscina)	95,14 €
Aula reunions	63,30 €
1 vestidor de grups (1 ús)	104,00 €
(n) Descompte lloguer pavelló entitats i escoles 10%	
(n) Descompte lloguer pavelló entitats del Districte 20%	
ENTRADES OCASIONALS	
Entrades Ocasional Feiners (no inclou spa)	20,10 €
Entrades Ocasional Feiners 7 a 17 anys (no inclou spa)	10,75 €
Entrades Caps de S. i Festius (no inclou spa)	23,90 €
Entrades Caps de S. i Festius 7 a 17 anys (no inclou spa)	12,79 €
Bonus 10 Entrades (no inclou spa)	145,39 €
Entrada ocasional +spa	28,15 €
Bonus 5 Entrades (no inclou spa)	82,81 €
Bonus 10 entrades per abonats/es( no inclou spa)	133,45 €
CURSETS DE NATACIO MENSUAL	
Inscripció cursets de natació (abonats/es i no abonats/es)	20,60 €

Abonats/es	
Natació NADONS - 1 dia per setmana	17,73 €
Natació EN FAMILIA- 1 dia setmana	18,70 €
Natació INFANTIL 1 - 1 dia per setmana	18,70 €
Natació INFANTIL 2 - 1 dia per setmana	15,04 €
Natació GENT JOVE - 1 dia per setmana	16,86 €
Natació ADULTS- 1 dies setmana	13,96 €
Natació GENT GRAN - 1 dia per setmana	9,90 €
No Abonats/es	
Natació NADONS - 1 dia per setmana	27,38 €
Natació INFANTIL 1 - 1 dia per setmana	30,85 €
Natació INFANTIL 2 - 1 dia per setmana	23,59 €
Natació GENT JOVE - 1 dia per setmana	27,38 €
Natació ADULTS - 1 dies setmana	20,93 €
Natació GENT GRAN - 1 dia per setmana	15,67 €
<b>ENTRENADOR/A PERSONAL</b>	
Sessió d'una hora	48,59 €
<b>ACTIVITATS DIRIGIDES MENSUAL</b>	
Abonats/es	
Escola d'esquena - 2 sessions setm. 45 min.	31,96 €
Fit 90 activitat trimestral	104,30 €
Pilates reformer	59,50 €
No abonats/es	
Inscripció Activitats Dirigides no abonats	22,04 €
Escola d'esquena - 2 sessions setm. 45 min.	46,60 €
Fit 90 activitat trimestral	156,46 €
Pilates reformer	70,00 €
<b>NATACIÓ ESCOLAR</b>	
<b>Escoles Bressol / Educació Infantil</b>	
1 Modul fins a 8 alumnes mensual	121,35 €
<b>Educació Primària</b>	
1 Modul fins a 12 alumnes mensual	190,48 €
Programa Ja Nedo- 6è EP (Preu Trim./Mòdul 12 alumnes) (*)	680,00 €
Programa Ja Nedo- 1r EP (Preu curs/Mòdul 10 alumnes) (*)	2.040,00 €
Programa A l'aigua (preu monitor/sessió) (b)	22,36 €
<b>ARMARIETS</b>	
Quota contractació armariet	23,44 €
Mensualitat armariet exterior/passadís	9,01 €
Mensualitat armariet vestidors	11,44 €
<b>CONSULTES MÈDIQUES</b>	
<i>Consulta mèdica de prescripció de l'exercici</i>	
Abonats/es Adult/a	37,93 €
No abonats/es Adult/a	50,57 €



Abonats/es targeta rosa	25,41 €
No abonat targeta rosa	33,88 €
<b>ALTRES SERVEIS</b>	
Servei de suport al vestidor preu/hora (Programa l'esport inclou) /	17,80 €
Servei de monitoratge de suport preu/hora (Programa l'esport inclou) (/)	21,00 €

Nota: El servei marcat amb una (a) indica que per a persones en situació d'atur, residents a Barcelona, aquesta tarifa tindrà una reducció del 40% .

Nota: El servei marcat amb un (\*) indica que per les escoles de Barcelona que puguin acollir-se al programa, aquesta tarifa serà assumida en 2/3 parts per l'IBE i en 1/3 part pel gestor .

Nota: El servei marcat amb un (/) serà gratuït per als usuaris/es que puguin acollir-se al programa, en funció de la disponibilitat de places determinades per l'IBE, que n'assumirà l'import.

Nota: El servei marcat amb un (b) indica que per les escoles d'Educació Especial de Barcelona que puguin acollir-se al programa, aquesta tarifa serà assumida per l'IBE.

#### CENTRE ESPORTIU MUNICIPAL COLOM

A aquestes tarifes se'ls aplicarà el règim d'IVA que segons normativa vigent correspongui"

<b>ABONAMENTS</b>	
Obertura expedient Adult/a	71,84 €
Obertura expedients +65 anys	55,48 €
Quota tot el dia (general)	48,98 €
Quota matins (a)	36,47 €
Quota Infantil /Juvenil (6 a 13 anys)	22,48 €
Quota Juvenil (14-17 anys)	22,48 €
Quota Abonament familiar	110,99 €
Quota Abonament monoparental	58,41 €
Gent gran / Carnet Rosa Reduïda (matins)	26,38 €
Targeta Rosa (tot el dia)	26,38 €
Persones amb discapacitat amb targeta Rosa < 60 anys	26,38 €
Quota duo per accedir als dos centres se suma a la quota	3,34 €
Carnets GUB formació física	11,04 €
Assegurança (quota anual)	3,64 €
<b>ENTRADES OCASIONALS</b>	
Entrada Ocasional	18,34 €
Entrada ocasional nens fins 14 anys	9,27 €
Entrada Ocasional 5 usos	55,42 €
Abonament 1 mes	86,36 €
Abonament 2 mesos	135,07 €
Abonament 3 mesos	184,04 €

NATACIÓ ESCOLAR	
Programa Ja Nedo- 6è EP (Preu Trim./Mòdul 12 alumnes) *	680,00 €
Programa Ja Nedo- 1r EP (Preu curs/Mòdul 10 alumnes) *	2.040,00 €
Programa A l'aigua (preu monitor/sessió) (b)	22,36 €
ALTRES ACTIVITATS ESPORTIVES	
Entrenador/a personal 1 sessió	53,75 €
Entrenador/a personal Abonament 5 sessions	244,60 €
Entrenador/a personal Abonament 10 sessions	470,39 €
LLOGUERS 1 hora	
Lloguer Frontó / Sala	52,52 €
Llum artificial	19,10 €
Lloguer Frontó / Sala (fins a 18 anys)	25,37 €
Llum artificial (fins a 18 anys)	7,87 €
ARMARIETS	
Armariet preu trimestral	31,64 €
Armariet preu anual	92,48 €
ALTRES SERVEIS	
Servei de suport al vestidor preu/hora (Programa l'esport inclou) /	17,80 €
Servei de monitoratge de suport preu/hora (Programa l'esport inclou) (/)	21,00 €
DE MARXA	
Secundària de marxa (y)	150,00 €
Abonat/ada de marxa (y)	20,50 €

Nota: El servei marcat amb una (a) indica que per a persones en situació d'atur, residents a Barcelona, aquesta tarifa tindrà una reducció del 40% .

Nota: El servei marcat amb un (\*) indica que per les escoles de Barcelona que puguin acollir-se al programa, aquesta tarifa serà assumida en 2/3 parts per l'IBE i en 1/3 part pel gestor .

Nota: El servei marcat amb un (/) serà gratuït per als usuaris/es que puguin acollir-se al programa, en funció de la disponibilitat de places determinades per l'IBE, que n'assumirà l'import.

Nota: El servei marcat amb un (b) indica que per les escoles d'Educació Especial de Barcelona que puguin acollir-se al programa, aquesta tarifa serà assumida per l'IBE.

Nota: El servei marcat amb una (y) es podrà subvencionar per l'IBE fins a un 100%, en el cas de la quota secundària de marxa i s'assumiran 11,50€ en la quota abonat.

#### CENTRE ESPORTIU MUNICIPAL CAN RICART

A aquestes tarifes se'ls aplicarà el règim d'IVA que segons normativa vigent correspongui

ABONAMENTS	
Obertura expedient Adult/a	71,84 €
Obertura expedients + 65 anys	55,48 €
Quota Tot el dia (general)	48,98 €

Quota matins (a)	36,47 €
Quota Infantil / Juvenil (6 a 13 anys)	22,48 €
Quota Juvenil (14-17 anys)	22,48 €
Quota Abonament familiar	110,99 €
Quota Abonament monoparental	58,41 €
Gent gran/ Carnet Rosa Reduïda (matins)	26,38 €
Targeta Rosa (tot el dia)	26,38 €
Persones amb discapacitat amb targeta Rosa < 60 anys	26,38 €
Quota duo per accedir als dos centres se suma a la quota	3,34 €
Carnets GUB formació física	11,04 €
Assegurança (quota anual)	3,64 €
<b>ENTRADES OCASIONALS</b>	
Entrada Ocasional	18,34 €
Entrada Ocasional 5 usos	55,42 €
Entrada ocasional nens fins a 13 anys	9,27 €
Quota plus spa tot el dia	10,56 €
Quota plus spa altres quotes	8,80 €
Abonament 1 mes	86,36 €
Abonament 2 mesos	135,07 €
Abonament 3 mesos	184,04 €
<b>CURSOS DE NATACIO</b>	
Inscripció cursos de natació	20,60 €
<i>Cursos de natació trimestrals</i>	
Nadons abonats/es	86,76 €
Nadons no abonats/es	111,11 €
Petits (2 a 5 anys)	129,78 €
Infantil i Adult/a abonats/ trimestre	112,89 €
Infantil i Adult/a no abonats/trimestre	136,05 €
Natació escolar /mensual/alumne	14,45 €
<b>NATACIÓ ESCOLAR MENSUAL</b>	
Programa Ja Nedo- 6è EP (Preu Trim./Mòdul 12 alumnes) *	680,00 €
Programa Ja Nedo- 1r EP (Preu curs/Mòdul 10 alumnes) *	2.040,00 €
Programa A l'aigua (preu monitor/sessió) (b)	22,36 €
<b>ALTRES ACTIVITATS ESPORTIVES</b>	
Entrenador/a personal 1 sessió	53,75 €
Entrenador/a personal Abonament 5 sessions	244,60 €
Entrenador/a personal Abonament 10 sessions	470,39 €
Ob_box (quota mensual només abonats)	20,79 €
Ob_box abonament 5 usos	52,00 €
Ob_box abonament 10 usos	93,60 €

Ob_box Drop In (ús puntual)	17,80 €
Ob_box On Ramp (sessió formació inicial)	20,80 €
LLOGUER D'ESPAIS	
Un carril piscina/hora entitats i clubs	27,76 €
Un carril piscina/hora empreses	44,10 €
Lloguer sala	47,92 €
<i>Pavelló</i>	
Entrenaments Pista Sencera (*)	64,13 €
Entrenaments 1/3 pista (*)	22,59 €
Competició Pista Sencera (*)	76,92 €
Competició 1/3 pista (*)	25,64 €
Lloguer puntual pista sencera	78,41 €
Lloguer puntual 1/3 pista	29,60 €
Llum artificial (pista sencera)	18,85 €
Llum artificial (1/3 pista)	6,95 €
(*) s'aplicarà un 25% de descompte a entitats del programa social/esportiu	
ABONAMENTS	
Armariet preu trimestral	31,64 €
Armariet preu anual	92,48 €
ALTRES SERVEIS	
Servei de suport al vestidor preu/hora (Programa l'esport inclou) /	17,80 €
Servei de monitoratge de suport preu/hora (Programa l'esport inclou) /	21,00 €

Nota: El servei marcat amb una (a) indica que per a persones en situació d'atur, residents a Barcelona, aquesta tarifa tindrà una reducció del 40% .

Nota: El servei marcat amb un (\*) indica que per les escoles de Barcelona que puguin acollir-se al programa, aquesta tarifa serà assumida en 2/3 parts per l'IBE i en 1/3 part pel gestor .

Nota: El servei marcat amb un (/) serà gratuït per als usuaris/es que puguin acollir-se al programa, en funció de la disponibilitat de places determinades per l'IBE, que n'assumirà l'import.

Nota: El servei marcat amb un (b) indica que per les escoles d'Educació Especial de Barcelona que puguin acollir-se al programa, aquesta tarifa serà assumida per l'IBE.

Nota: El servei marcat amb una (y) es podrà subvencionar per l'IBE fins a un 100%, en el cas de la quota secundària de marxa i s'assumiran 11,50€ en la quota abonat.

#### CENTRE ESPORTIU MUNICIPAL PARC DE LA CIUTADELLA

A aquestes tarifes se'ls aplicarà el règim d'IVA que segons normativa vigent correspongui

ABONAMENTS	
Obertura expedient Adult/a	56,23 €
Obertura expedient +65 anys	44,50 €
Obertura expedient infantil i juvenil	0,00 €
Quota tot el dia (general) (a)	46,79 €

Quota DUO tot el dia (general) (preu per persona )	44,42 €
Quota Empresa tot el dia (general)	39,70 €
Quota infantil fins 6 a 13 anys	17,04 €
Quota juvenil (de 14 a 17 anys)	19,30 €
Quota gent gran / carnet rosa reduïda	29,25 €
Targeta Rosa	25,74 €
Quota Abonament familiar	89,95 €
Quota Abonament monoparental	48,27 €
Baixa Temporal	11,24 €
Persones amb discapacitat amb targeta Rosa < 60 anys	25,74 €
GUB formació física	11,04 €
Asseurança (quota anual)	3,01 €
<b>ENTRADES OCASIONALS</b>	
Entrada Ocasional	14,54 €
Entrada infants fins a 13 anys	6,78 €
Entrada juvenil fins a 17 anys	6,78 €
Entrada ocasional targeta rosa	8,73 €
Entrada ocasional gent gran	10,66 €
<b>LLOGUERS HORA</b>	
Lloguer pavelló juvenils i inferiors	33,03 €
Lloguer pavelló escoles i instituts	33,03 €
Lloguer pavelló seniors i veterans	49,55 €
Lloguer pavelló altres entitats	54,09 €
Lloguer pavelló us no esportiu	77,19 €
Llum artificial	11,03 €
<b>CURSOS DE NATACIÓ (n)</b>	
Inscripció cursos de natació	20,60 €
1 sessió setmanals preu mensual	
Natació gent gran/ targeta rosa/ discapacitats	27,60 €
Natació Adult/a 15 a 64 anys	37,69 €
Natació infantil 3 a 14 anys	27,60 €
Natació fins a 2 anys	44,25 €
2 sessions setmanals preu mensual	
Natació gent gran/ targeta rosa/ discapacitats	47,90 €
Natació Adult/a 15 a 64 anys	60,93 €
Natació infantil 3 a 14 anys	47,90 €
Natació escolar preu anual	
Alumne Educació Infantil	163,46 €
Alumne Educació Primària	130,78 €
(n) En els cursos de natació els abonats tindràn un10% de descompte	
<b>NATACIÓ ESCOLAR MENSUAL</b>	
Programa Ja Nedo- 6è EP (Preu Trim./Mòdul 12 alumnes) (*)	680,00 €
Programa Ja Nedo- 1r EP (Preu curs/Mòdul 10 alumnes) (*)	2.040,00 €
Programa A l'aigua (preu monitor/sessió) (b)	22,36 €

CURSOS / ENTRENADOR/A PERSONAL	
Entrenaments personals sessió 60'	40,63 €
Entrenaments personals sessió 30'	24,38 €
Bono 10 Entrenament personal 60'	330,91 €
Bono 5 Entrenament personal 60'	189,08 €
Bono Benvinguda 2 Entrenament personal 60'	56,69 €
Cursos ( quota mensual)	
Natació embarassades	19,89 €
Karate (1 sessió setmanal)	19,62 €
Karate (2 sessions setmanals)	28,30 €
Activa't Senior ( 65 anys) 1 sessió x setmana	9,92 €
ALTRES	
Lloguer Armariet mensual	10,93 €
Lloguer Armariet anual	70,01 €
Diposit Clauer accés	4,72 €
ALTRES SERVEIS	
Servei de suport al vestidor preu/hora (Programa l'esport inclou) (/)	17,80 €
Servei de monitoratge de suport preu/hora (Programa l'esport inclou) (/)	21,00 €

Nota: El servei marcat amb una (a) indica que per a persones en situació d'atur, residents a Barcelona, aquesta tarifa tindrà una reducció del 40% .

Nota: El servei marcat amb un (\*) indica que per les escoles de Barcelona que puguin acollir-se al programa, aquesta tarifa serà assumida en 2/3 parts per l'IBE i en 1/3 part pel gestor .

Nota: El servei marcat amb un (/) serà gratuït per als usuaris/es que puguin acollir-se al programa, en funció de la disponibilitat de places determinades per l'IBE, que n'assumirà l'import.

Nota: El servei marcat amb un (b) indica que per les escoles d'Educació Especial de Barcelona que puguin acollir-se al programa, aquesta tarifa serà assumida per l'IBE.

#### INSTAL·LACIÓ ESPORTIVA MUNICIPAL ESPAI DE MAR

A aquestes tarifes se'ls aplicarà el règim d'IVA que segons normativa vigent correspongui

CURSOS I ACTIVITATS DIRIGIDES	
<i>Cursos mensuals</i>	
Activitats dirigides d'1 hora/setmanal	20,93 €
Activitats dirigides d'1,5 hora/setmanal	30,81 €
Activitats dirigides d'1 hora/setmanal/ targeta rosa	10,47 €
Activitats dirigides d'1,5 hora/setmanal/ targeta rosa	15,41 €
Club running & Club swimming 1h/ setmanal	21,57 €
volei platja i tennis platja 1,5 h setmanal adults perfeccionament	27,04 €
volei platja i tennis platja 1,5 h setmanal adults iniciacio	20,28 €
volei platja i tennis platja 1 h setmanal infantil	17,68 €
volei platja i tennis platja 2h setmana infantil	29,12 €
Perfeccionament Natació Aigües obertes 1h setmana	12,48 €

Curs infantil de pàdel o surf/ 1,5 h setmanal	43,15 €
Escola de surf	162,79 €
<i>Sessions puntuals o de prova</i>	
Entrada ocasional activitats	13,95 €
volei/tennis platja 1,5h adults perfeccionament	7,80 €
volei/tennis platja 1,5h adults iniciació	6,24 €
volei/tennis platja 1 h infantil	5,20 €
Escola de surf adult 1,5 h.	22,71 €
Curs infantil de pàdel o surf 1,5 h.	12,94 €
Suplement de monitor especialitzat/preu hora	29,07 €
Formacions i clínics/ sessió	9,30 €
<b>CLUB DE PLATJA ESPAI DE MAR</b>	
Entrada ocasional del club de platja	4,97 €
Entrada ocasional armariet	2,48 €
Club de platja T10	20,32 €
Abonament mensual	21,54 €
Abonament mensual esports nàutics	33,13 €
Club de platja lavabos	0,50 €
Armariet preu mensual	6,63 €
Lloguer tovallola	5,04 €
<b>LLOGUER D'ESPAIS</b>	
Sala per activitat esportiva en horari del centre 1h	20,68 €
Sala per activitat no esportiva en horari del centre 1h	57,36 €
Sala per activitat esportiva fora horari del centre 1h	51,14 €
Sala per activitat no esportiva fora horari del centre 1h	76,62 €
Neteja Sala 1h	20,90 €
Box EdM / preu mensual / mitjà Ex. taula surf	19,74 €
Box EdM / preu mensual/ gran (ex: taula padel surf)	23,85 €
Box EdM / preu mensual/ doble (ex: dues taules padel surf)	33,52 €
Box EdM de materials petit format/ preu mensual	9,85 €
Box EdM / preu mensual / Bicicletes	9,08 €
Box EdM / preu esporàdic / Bicicletes	2,27 €
Sala entrenament personal	17,24 €
Abonament 10 hores sala entrenament personal	153,76 €
<b>LLOGUER MATERIAL PREU 1 HORA</b>	
Taula Surf	16,57 €
Taula paddle surf	16,57 €
Taules de surf o padel surf abonament 10 usos	130,32 €
Neopré	7,73 €

<b>ENTRENADOR PERSONAL</b>	
Entrenador/a personal sessió 1,5 h.	52,33 €
Entrenador/a personal sessió 1,5 h. amb complements	61,63 €
<b>TARIFES ESCOLARS HORARI LECTIU</b>	
Activitat escolar 1 hora /infant	6,38 €
Activitat escolar 2 hores /infant	12,76 €
Activitat escolar 3 hores /infant	17,01 €
Activitat escolar 4 hores /infant	21,26 €
<b>ALTRES SERVEIS</b>	
Servei de suport al vestidor preu/hora (Programa l'esport inclou) (/)	17,80 €
Servei de monitoratge de suport preu/hora (Programa l'esport inclou) (/)	21,00 €

El servei marcat amb un (/) serà gratuït per als usuaris/es que puguin acollir-se al programa, en funció de la disponibilitat de places determinades per l'IBE, que n'assumirà l'import.

#### CAMP DE FUTBOL MUNICIPAL PARC DE LA CATALANA

A aquestes tarifes se'ls aplicarà el règim d'IVA que segons normativa vigent correspongui

<b>LLOGUERS CAMP DE FUTBOL 11</b>	
Entrenaments clubs (1/2 camp, 1 hora)	
Entrenament futbol base (fins juvenil inclòs)	16,14 €
Entrenament altres categories	56,04 €
Entrenament futbol base tecnificació (fins juvenil inclòs)	26,58 €
<b>Competició clubs futbol base</b>	
Competició pre-benjamí i benjamí (1/2 camp, 1 hora)	14,22 €
Competició aleví (1/2 camp, 1,30 hores)	21,34 €
Competició infantil i cadets (camp sencer, 1,30 hores)	42,64 €
Competició juvenil (camp sencer, 2 hores)	56,83 €
<b>Competició altres categories</b>	
Amateurs, veterans, grups (camp sencer, 2 hores)	139,75 €
<b>Altres Lloguers (camp sencer, 1 hora)</b>	
Lloguer escolar horari lectiu	7,33 €
Lloguer lligues comercials (futbol 7)	82,76 €
Lloguer esporàdic (futbol 11)	151,73 €
Llum artificial (100%)	11,29 €
Llum artificial (50%)	5,65 €
Lloguers usos no esportius	225,87 €



**CENTRE ESPORTIU MUNICIPAL AIGUAJOC-BORRELL**

A aquestes tarifes se'ls aplicarà el règim d'IVA que segons normativa vigent correspongui

<b>1. ABONAMENTS</b>	
1.1. Despeses d'inscripció	
Obertura d'expedient (no aplicable a aturats ni famílies monoparentals)	92,10 €
Obertura d'expedient Quota familiar +3 membres fills/es fins 17 anys tot el dia	145,41 €
1.2. Abonaments mensuals	
Quota JUNIOR (de 3 a 17 anys)	25,21 €
Quota TOT DIA (+18 anys)	44,60 €
Quota FAMILIAR +3 membres fills/es fins 17 anys tot el dia	91,13 €
Quota PARCIAL hora vall (a)	33,93 €
Quota TARGETA ROSA	25,21 €
Quota MONOPARENTAL	53,11 €
Quota ENTRENADOR/A PERSONAL	182,55 €
Quota persones amb discapacitat usuaris de targ. Rosa <60 anys	25,21 €
<b>2. ENTRADES OCASIONALS</b>	
Individual 3 - 5 anys	5,85 €
Individual 6-15 anys	12,30 €
Individual + 16 anys	16,29 €
Individual Targeta Rosa	12,30 €
<b>3. CURSOS D'ACTIVITATS (trimestrals)</b>	
Inscripció cursets natació	20,60 €
3.1.Cursos de natació	
Nadons 2 dies abonat/da	79,15 €
Nadons 2 dies no abonat/da	125,00 €
Nen (peix) 1 dia abonat/da	59,70 €
Nen (peix) 1 dia no abonat/da	77,11 €
Nen (peix) 2 dies abonat/da	96,55 €
Nen (peix) 2 dies no abonat/da	176,16 €
Nen (cav) 1 dia abonat/da	42,74 €
Nen (cav) 1 dia no abonat/da	71,52 €
Nen (cav) 2 dies abonat/da	65,20 €
Nen (cav) 2 dies no abonat/da	106,80 €
Adult/a 1 dia abonat/da	45,66 €
Adult/a 1 dia no abonat/da	74,69 €
Adult/a 2 dies abonat/da	82,05 €
Adult/a 2 dies no abonat/da	124,55 €
Adult/a 3 dies abonat/da	113,32 €
Adult/a 3 dies no abonat/da	170,32 €
Gent gran 2 dies abonat/da	73,01 €
Gent gran 2 dies no abonat/da	118,15 €

<b>4. NATACIÓ ESCOLAR</b>	
Programa Ja Nedo- 6è EP (Preu Trim./Mòdul 12 alumnes) *	680,00 €
Programa Ja Nedo- 1r EP (Preu curs/Mòdul 10 alumnes) *	2.040,00 €
Programa A l'aigua (preu monitor/sessió) (b)	22,36 €
<b>5. LLOGUER INSTAL·LACIÓ (Preus per hora)</b>	
<b>5.1. Pavelló</b>	
1 hora pavelló/entrenament	52,87 €
1 hora pavelló/entrenament/juvenils i inferiors	38,39 €
1 hora pavelló/competició	58,39 €
1 hora pavelló/competició/juvenils i inferiors	43,95 €
1 hora pavelló (escoles)	24,49 €
1 hora sala	40,52 €
<b>5.2. Esquaix</b>	
10 usos 1/2 hora abonat/da	29,53 €
10 usos 1/2 hora no abonat/da	63,96 €
1/2 hora abonat/da	3,63 €
1/2 hora no abonat/da	9,69 €
1 hora no abonat/da	18,01 €
<b>5.3 Si el lloguer és per a més de 10 (preu/pax)</b>	
Fins 15 anys i majors de 65 anys (2 hores)	5,69 €
De 16 a 64 anys (2 hores)	7,20 €
<b>6. ENTRENAMENT PERSONALS</b>	
Sessió entrenament personal	64,21 €
<b>7. ALTRES SERVEIS</b>	
Servei de suport al vestidor preu/hora (Programa l'esport inclou) (/)	17,80 €
Servei de monitoratge de suport preu/hora (Programa l'esport inclou) (/)	21,00 €

Nota: El servei marcat amb una (a) indica que per a persones en situació d'atur, residents a Barcelona, aquesta tarifa tindrà una reducció del 40% .

Nota: El servei marcat amb un (\*) indica que per les escoles de Barcelona que puguin acollir-se al programa, aquesta tarifa serà assumida en 2/3 parts per l'IBE i en 1/3 part pel gestor .

Nota: El servei marcat amb un (/) serà gratuït per als usuaris/es que puguin acollir-se al programa, en funció de la disponibilitat de places determinades per l'IBE, que n'assumirà l'import.

Nota: El servei marcat amb un (b) indica que per les escoles d'Educació Especial de Barcelona que puguin acollir-se al programa, aquesta tarifa serà assumida per l'IBE.

**CENTRE ESPORTIU MUNICIPAL ESTACIO DEL NORD**

A aquestes tarifes se'ls aplicarà el règim d'IVA que segons normativa vigent correspongui

1. ABONAMENT	
1.1. Despeses d'inscripció	
Adult/a	102,86 €
Infantil (menys de 16 anys)	82,34 €
Targeta Rosa	78,99 €
Familiar i monoparental	29,20 €
3r. Familiar (a partir de 18 anys)	102,51 €
Quart familiar (a partir de 18 anys)	71,91 €
1.2. Abonaments mensuals	
Adult/a	51,43 €
Adult/a Premium	54,04 €
Infantil (menys de 16 anys)	39,06 €
Tarifa jove (17-23 anys)	39,06 €
Gent gran (més de 60 anys)	38,70 €
Targeta Rosa	37,53 €
3r. Familiar (a partir de 18 anys)	39,06 €
Quota familiar (fills/es menors de 18 anys)	111,42 €
Quota abonament monoparental	76,24 €
Quota persones amb discapacitat usuaris de targ. Rosa <60 anys	29,52 €
GUB formació física conveniada	11,04 €
Tarifa on-line	10,71 €
1.2.1. Abonaments mensuals matins (7 a 13)	
Adult/a (a)	34,96 €
Infantil (menys de 16 anys)	31,67 €
Gent gran (més de 60 anys) (a extingir)	31,37 €
Targeta Rosa	30,32 €
Quota persones amb discapacitat usuaris de targ. Rosa <60 anys	29,52 €
3r. familiar	31,67 €
1.2.2. Abonaments mensuals matinada (7 a 9)	
Adult/a	29,26 €
Infantil (menys de 16 anys)	22,75 €
Targeta Rosa	21,81 €
Quota persones amb discapacitat usuaris de targ. Rosa <60 anys	21,81 €
3r. familiar	22,75 €
1.2.3. Abonaments mensuals migdies (13 a 16)	
Adult/a	40,75 €
Infantil (menys de 16 anys)	37,53 €
Targeta Rosa	35,89 €
Quota persones amb discapacitat usuaris de targ. Rosa <60 anys	29,52 €
3r. familiar	37,53 €
1.2.4. Abonaments vespres (20:15 a 23 h.)	
Adult/a	44,04 €
Infantil (menys de 16 anys)	37,53 €
Targeta Rosa	35,89 €
Quota persones amb discapacitat usuaris de targ. Rosa <60 anys	29,52 €
3r. familiar	37,53 €
1.2.5. Abonaments mensuals cap de setmana	
Adult/a	29,26 €
Infantil (menys de 16 anys)	22,75 €

Targeta Rosa	21,81 €
Quota persones amb discapacitat usuaris de targ. Rosa <60 anys	21,81 €
3r. familiar	22,75 €
1.2.6. Varis	
Baixa temporal	18,06 €
Pèrdua clau taquilla	11,72 €
Duplicat carnet/polsera	5,71 €
<b>2. ENTRADES OCASIONALS</b>	
Adult/a	11,51 €
Infantil	8,02 €
Targeta Rosa	7,90 €
Quota persones amb discapacitat usuaris de targ. Rosa <60 anys	7,90 €
Fill soci menor 5 anys	
Fill soci menor 16 anys	3,09 €
Parella soci o fill major 16 anys	6,36 €
Pares soci majors 60 anys i Targeta Rosa	3,09 €
Assegurança	2,73 €
<b>3. CURSOS ACTIVITATS AQUÀTIQUES</b>	
Inscripció cursets natació	20,60 €
<b>3.1. Preus trimestrals</b>	
Petits abonats/des (2-3 anys) 1 dia	54,19 €
Petits no abonats/des (2-3 anys) 1 dia	94,54 €
Petits abonats/des (2-3 anys) 2 dies	103,54 €
Petits no abonats/des (2-3 anys) 2 dies	183,67 €
Petits abonats/des (4-5 anys) 1 dia	43,66 €
Petits no abonats/des (4-5 anys) 1 dia	88,19 €
Petits abonats/des (4-5 anys) 2 dies	79,25 €
Petits no abonats/des (4-5 anys) 2 dies	165,10 €
Infantil abonat/da (6-13 anys) 1 dia	40,40 €
Infantil no abonat/da (6-13 anys) 1 dia	83,31 €
Infantil abonat/da (6-13 anys) 2 dies	76,04 €
Infantil no abonat/da (6-13 anys) 2 dies	157,86 €
Natació júnior abonat/da (14 fins 18 anys) 1 dia	40,40 €
Natació júnior no abonat/da(14 fins 18 anys) 1 dia	83,31 €
Natació júnior abonat/da (14 fins 18 anys) 2 dies	76,04 €
Natació júnior no abonat/da (14 fins 18 anys) 2 dies	157,84 €
Adult/a abonat/da (a partir 19 anys) 1 dia	45,23 €
Adult/a no abonat/da (a partir 19 anys) 1 dia	91,33 €
Adult/a abonat/da (a partir 19 anys) 2 dies	82,62 €
Adult/a no abonat/da (a partir 19 anys) 2 dies	169,25 €
Targeta Rosa abonat/da 2 dies	64,66 €
Targeta Rosa no abonat/da 2 dies	118,90 €
Natació Especial abonats/des	63,78 €
Natació Especial no abonats/des	133,36 €
<b>3.1.2 Preus mensuals</b>	
Natació per embarassades i post part	
Abonada 1 dia	19,92 €

No abonada 1 dia	39,78 €
Abonada 2 dies	39,78 €
No abonada 2 dies	79,56 €
Natació terapèutica	
Abonat/da 2 dies	39,93 €
No abonat/da 2 dies	79,88 €
Natació per nadons	
Fill/a d'abonats/des 1 dia	15,92 €
Fill/a No abonats/des 1 dia	31,79 €
Natació especial	
Natació Especial abonats/des	21,19 €
Natació Especial no abonats/des	44,30 €
3.2. Natació escolar	
3.2.1. Classes	
Educació infantil horari escolar	15,74 €
Educació primària horari escolar	12,41 €
Educació infantil horari extraescolar	19,36 €
Educació primària horari extraescolar	15,97 €
3.3 Curssets intensius	
3.3.1 Juliol	
Inscripció	
Assegurança	6,63 €
Petits abonats/des (2-3 anys)	94,60 €
Petits no abonats/des (2-3 anys)	158,55 €
Petits abonats/des (4-5 anys)	79,25 €
Petits no abonats/des (4-5 anys)	131,10 €
Infantil abonat/da (6-13 anys)	71,21 €
Infantil no abonat/da (6-13 anys)	125,35 €
Júnior abonat/da (14-18 anys)	71,22 €
Júnior no abonat/da (14-18 anys)	125,34 €
Adult/a abonat/da (a partir 19 anys)	81,63 €
Adult/a no abonat/da (a partir 19 anys)	137,51 €
Targeta Rosa abonat/da	58,19 €
Targeta Rosa no abonat/da	96,98 €
4. NATACIÓ ESCOLAR	
Programa Ja Nedo- 6è EP (Preu Trim./Mòdul 12 alumnes) *	680,00 €
Programa Ja Nedo- 1r EP (Preu curs/Mòdul 10 alumnes) *	2.040,00 €
Programa A l'aigua (preu monitor/sessió) (b)	22,36 €
5. LLOGUERS INSTAL·LACIONS	
4.1. Activitats no esportives	
4.1.1. Vestíbul	
Dia acte	1.897,19 €
Dia de muntatge i desmuntatge	406,53 €
4.1.2. 1/4 de la nau central	

Dia acte	1.897,19 €
Dia de muntatge i desmuntatge	406,53 €
<b>4.1.3. Tota la nau central</b>	
Dia acte	11.559,24 €
Dia de muntatge i desmuntatge	2.784,78 €
<b>4.2 Activitats esportives</b>	
Preus per hora pista de ciment	
1/2 pista escoles (pista BQ)	11,07 €
Pista sencera escoles (pista FS)	23,09 €
1/2 pista juvenils (pista BQ)	17,35 €
Pista sencera juvenils (pista FS)	34,55 €
1/2 pista Adult/a (pista BQ)	23,86 €
Pista sencera Adult/a (pista FS)	46,28 €
1/2 pista lloguer ocasional (pista BQ)	35,60 €
Pista sencera lloguer ocasional (pista FS)	69,59 €
1/2 pista canon llum (pista BQ)	5,62 €
Pista sencera canon llum (pista FS)	11,34 €
Tennis individual	12,29 €
Tennis doble	18,47 €
Bàdminton individual	6,83 €
Bàdminton doble	9,17 €
Tennis taula	6,83 €
Preus per hora pista de teraflex	
1/2 pista escoles (Pista Bq)	11,84 €
Pista sencera escoles (Pista FS)	23,86 €
1/2 pista juvenils (Pista Bq)	17,90 €
Pista sencera juvenils (Pista FS)	35,77 €
1/2 pista Adult/a (Pista Bq)	24,20 €
Pista sencera Adult/a (Pista FS)	47,84 €
1/2 pista lloguer puntual (Pista Bq)	37,60 €
Pista sencera lloguer puntual (Pista FS)	73,55 €
1/2 pista canon llum (Pista Bq)	5,62 €
Pista sencera canon llum (Pista FS)	11,34 €
Tennis individual	13,79 €
Tennis doble	21,58 €
Bàdminton individual	8,34 €
Bàdminton doble	12,29 €
Marcador	5,28 €
<b>4.3. Lloguer carrer piscina (preu per hora)</b>	
Educació física escoles	25,53 €
Extraescolar escoles	36,50 €
Puntual entitats	50,62 €
Temporada entitats	35,82 €
Suplement monitor	17,46 €
<b>4.4. Lloguer sala d'activitats</b>	
Sala (1 hora)	27,23 €
<b>4.5. Lloguer pista exterior voleibol platja</b>	

Grups federats ús temporada (1,5 h./setm.) preu mensual	112,75 €
Llum pista grups federats o abonats (preu/hora)	8,20 €
Grups federats ús puntual (1,5 h.)	30,75 €
Ús pista abonats/des	
<b>6. SERVEIS COMPLEMENTARIS</b>	
<b>5.1. Servei mèdic</b>	
Revisió abonats/des	52,71 €
Revisió no abonats/des	82,66 €
<b>5.2. Servei de fisioteràpia</b>	
Sessió de 30 min. abonats/des	33,27 €
Sessió d'1 hora abonats/des	47,61 €
Abonament de 3 sessions de 30 min. abonats/des	79,35 €
Abonament de 3 sessions d'1 hora. abonats/des	119,13 €
Sessió de 30 min. No abonats/des	41,21 €
Sessió d'1 hora. No abonats/des	59,47 €
Abonament de 3 sessions de 30 min. No abonats/des	99,32 €
Abonament de 3 sessions d'1 hora. No abonats/des	150,98 €
<b>5.3. Servei de dietètica</b>	
Primera visita. abonats/des	51,66 €
Primera visita. No abonats/des	64,53 €
Visita seguiment. abonats/des	26,97 €
Visita seguiment. No abonats/des	26,97 €
<b>5.4. Servei de nutrició</b>	
Primera visita abonats/des	45,33 €
Primera visita No abonats/des	64,53 €
Visita seguiment abonat/no abonat	34,00 €
<b>5.5. Armariets</b>	
Armariet vestidor	19,75 €
Armariet passadís	16,60 €
<b>7. CURSOS</b>	
<b>7.1. Tai-txi</b>	
Inscripció de no abonats/des	17,73 €
Quota 1 dia abonats/des	14,35 €
Quota 1 dia no abonats/des	31,97 €
Quota 2 dies abonats/des	21,74 €
Quota 2 dies no abonats/des	45,99 €
<b>7.2. loga</b>	
Inscripció de no abonats/des	17,73 €
Quota 2 dies abonats/des	17,73 €
Quota 2 dies no abonats/des	45,97 €
<b>7.3. Artística</b>	
Inscripció 2 dies	17,73 €
Mensualitat 2 dies INICIACIÓ	41,27 €
Mensualitat 2n familiar 2 dies INICIACIÓ	35,63 €
<b>7.4. Dansa Clàssica</b>	
Infantil /Adult/a abonat/da 1 dia	14,48 €
Infantil /Adult/a no abonat/da 1 dia	31,85 €
Adult/a abonat/da 1 dia (1h 30m)	21,27 €

Adult/a no abonats/da 1 dia (1h 30m)	46,84 €
<b>7.5. Entrenador/as Personals</b>	
1 entrenament abonats/da	41,35 €
1 entrenament no abonats/da	59,07 €
1 entrenament abonats/des 2 persones	51,68 €
1 entrenament no abonats 2 persones	73,83 €
Abonament 5 entrenaments abonats/des	200,83 €
Abonament 5 entrenaments abonats/des 2 persones	251,04 €
Abonament 5 entrenaments no abonats/des 2 persones	354,40 €
Abonament 10 entrenaments abonats	389,85 €
Abonament 10 entrenaments no abonats	543,42 €
Abonament 10 entrenaments abonats/des 2 persones	487,31 €
Abonament 10 entrenaments no abonats/des 2 persones	679,28 €
<b>7.6. ENTRENA'T</b>	
Travesses 1 dia abonats/da	14,83 €
Travesses 1 dia no abonats/da	34,40 €
Travesses 2 dies abonats/da	29,65 €
Travesses 2 dies no abonats/da	94,89 €
Triatló abonats/da	25,96 €
Triatló no abonats/da	77,09 €
Triatló Júnior	25,97 €
Triatló Júnior No abonats/da	57,54 €
A córrer 1 dia abonats/da	8,90 €
A córrer 1 dia no abonats/da	29,65 €
A córrer 2 dies abonats/da	20,16 €
A córrer 2 dies no abonats/da	88,96 €
<b>8. ALTRES SERVEIS</b>	
Servei de suport al vestidor preu/hora (Programa l'esport inclou) (/)	17,80 €
Servei de monitoratge de suport preu/hora (Programa l'esport inclou) (/)	21,00 €

Nota: El servei marcat amb una (a) indica que per a persones en situació d'atur, residents a Barcelona, aquesta tarifa tindrà una reducció del 40% .

Nota: El servei marcat amb un (\*) indica que per les escoles de Barcelona que puguin acollir-se al programa, aquesta tarifa serà assumida en 2/3 parts per l'IBE i en 1/3 part pel gestor .

Nota: El servei marcat amb un (/) serà gratuït per als usuaris/es que puguin acollir-se al programa, en funció de la disponibilitat de places determinades per l'IBE, que n'assumirà l'import

Nota: El servei marcat amb un (b) indica que per les escoles d'Educació Especial de Barcelona que puguin acollir-se al programa, aquesta tarifa serà assumida per l'IBE.

#### CENTRE ESPORTIU MUNICIPAL JOAN MIRO

A aquestes tarifes se'ls aplicarà el règim d'IVA que segons normativa vigent correspongui

<b>1. ABONAMENTS</b>	
<b>1.1. Despeses d'inscripció</b>	
Adult/a	86,22 €
Infantil	64,44 €
Familiar (2 Adult/a)	143,75 €



Familiar (3 Adult/a)	208,19 €
Quota abonament monoparental (fins 2 fills/es, + 2 € per fill a partir del tercer)	53,41 €
Gent Gran Targeta Rosa Reduïda	65,46 €
Targeta Rosa Gratuïta	34,10 €
Activació polsera control accés	7,15 €
<b>1.2. Abonaments mensuals</b>	
Infantil (de 0 a 6 anys)	Gratuït
Infantil (de 7 a 13 anys)	26,78 €
Junior (de 14 a 17 anys)	34,00 €
Alta mensual junior	42,21 €
Adult/a (a) (z)	51,24 €
Alta mensual Adult/a	69,96 €
Quota familiar amb 2 Adult/a	94,14 €
Quota familiar amb 3 Adult/a	140,93 €
Alta Mensual Familiar	119,00 €
Gent Gran	51,24 €
Gent Gran Targeta Rosa Reduïda	36,89 €
Alta Mensual Gent Gran	71,46 €
Targeta Rosa Reduïda Discapacitats menors 60 anys	21,89 €
Targeta Rosa Gratuïta	21,89 €
Abonament Miró Outdoor	26,78 €
Abonament Miró TV	26,78 €
<b>1.3. Altres</b>	
Assegurança d'accidents (anual)	3,64 €
<b>2. CURSOS ACTIVITATS</b>	
Inscripcions cursets de natació	20,60 €
<b>2.1. Cursos de natació</b>	
Nadons abonat/a 1 dia	23,61 €
Nadons no abonat/a 1 dia	40,70 €
Petits abonat/a 1 dia	21,24 €
Petits no abonat/a 1 dia	32,55 €
Infantil 1 dia setmana abonat/a	17,67 €
Infantil 1 dia setmana no abonat/a	26,31 €
Adult/a 1 dia setmana abonat/a	19,78 €
Adult/a 1 dia setmana no abonat/a	28,33 €
Adult/a 2 dies setmana abonat/a	31,12 €
Adult/a 2 dies setmana no abonat/a	43,05 €
Natació escolar 1 hora	15,49 €
Intensiu juliol abonat/a	43,43 €
Intensiu juliol no abonat/a	81,62 €
Pilates abonats/es 1 hora	54,07 €
Pilates no abonats/es 1 hora	71,04 €
Curset Adult/a padel abonat/a	53,56 €
Curset Adult/a padel no abonat/a	64,27 €
<b>3. NATACIÓ ESCOLAR MENSUAL</b>	
Programa Ja Nedo- 6è EP (Preu Trim./Mòdul 12 alumnes) *	680,00 €

Programa Ja Nedo- 1r EP (Preu curs/Mòdul 12 alumnes) *	2.040,00 €
Programa A l'aigua (preu monitor/sessió) (b)	22,36 €
<b>4. ENTRADES OCASIONALS</b>	
Adult/a	13,03 €
Pàdel (acompanyant no abonat/a)	4,67 €
Infantil	5,36 €
Junior	10,71 €
<b>5. LLOGUER INSTAL·LACIÓ (preu/hora)</b>	
Pista pàdel abonats	24,08 €
Pista pàdel no abonats	42,14 €
Sala gimnàs	177,04 €
Carril Piscina	117,74 €
Piscina Petita	236,05 €
La Sala	218,40 €
<b>6. LLOGUER TAQUILLES MENSUAL</b>	
Lloguer taquilla ús individual	7,78 €
<b>7. SESSIONS PERSONALS</b>	
Assessorament 20 minuts	20,00 €
Servei My Coach semi presencial	20,80 €
Entrenador/a Personal 1 sessió puntual	50,00 €
Entrenador/a Personal Duo	72,61 €
Small Group mensual 1 sessió setmana	50,00 €
Sessió Nutricionista	38,89 €
Estudi antropomètric	16,67 €
Entrenament 1 pax padel (inclou pista) hora punta	52,23 €
Entrenament 2 pax padel (inclou pista) hora punta	63,59 €
Entrenament 3 pax padel (inclou pista) hora punta	74,94 €
Entrenament 4 pax padel (inclou pista) hora punta	81,75 €
Programes entrenament	50,00 €
Assessorament personal	34,75 €
<b>8. ALTRES SERVEIS</b>	
Servei de suport al vestidor preu/hora (Programa l'esport inclou) (/)	17,80 €
Servei de monitoratge de suport preu/hora (Programa l'esport inclou) (/)	21,00 €
<b>9. DE MARXA</b>	
Secundària de Marxa (y)	150,00 €

Nota: El servei marcat amb una (a) indica que per a persones en situació d'atur, residents a Barcelona, aquesta tarifa tindrà una reducció del 40% .

Nota: El servei marcat amb un (\*) indica que per les escoles de Barcelona que puguin acollir-se al programa, aquesta tarifa serà assumida en 2/3 parts per l'IBE i en 1/3 part pel gestor .

Nota: El servei marcat amb un (/) serà gratuït per als usuaris/es que puguin acollir-se al programa, en funció de la disponibilitat de places determinades per l'IBE, que n'assumirà l'import

Nota: El servei marcat amb un (b) indica que per les escoles d'Educació Especial de Barcelona que puguin acollir-se al programa, aquesta tarifa serà assumida per l'IBE.

Nota: El servei marcat amb un (z) indica prova pilot amb GDR reconegut 30 % de descompte.

Nota: El servei marcat amb una (y) es podrà subvencionar per l'IBE fins a un 100%, en el cas de la quota secundària de marxa i, fins a un 60% en la quota abonat.

#### CENTRE ESPORTIU MUNICIPAL SAGRADA FAMILIA

A aquestes tarifes se'ls aplicarà el règim d'IVA que segons normativa vigent correspongui

1. ABONATS	
1.1. Despeses d'inscripció	
Infantil	38,70 €
Adult/a tot el dia	78,70 €
Matinal	47,10 €
Migdia	47,10 €
Nocturn	47,10 €
Cap de setmana	47,10 €
Gent gran (majors de 65 anys)	38,70 €
Familiar	78,70 €
Abonament monoparental	47,09 €
Jove (16 a 25 anys)	47,09 €
1.2. Abonaments mensuals	
Infantil	22,66 €
Adult/a tot el dia	50,63 €
Matinal (a)	38,69 €
Migdia	35,02 €
Nocturn	41,41 €
Cap de setmana	35,14 €
Gent gran (majors de 65 anys)	47,66 €
Familiar	94,12 €
Quota Abonament monoparental	64,51 €
Quota Jove (16 a 25 anys)	45,63 €
Targeta rosa	30,09 €
Targeta rosa temps parcial	25,16 €
Quota persones amb discapacitat usuàries targeta rosa menors 60 anys	29,07 €
Quota activitats virtuals abonats/es	16,06 €
Quota activitats outdoor abonats/es	16,06 €
Quota multicentre (accés a CEMs Claror, Sagrada Família i Can Caralleu)	70,70 €
1.3. Altres	
Assegurança d'accidents (anual)	3,64 €

<b>2. ENTRADES OCASIONALS</b>	
Adult/a	14,42 €
Infantil	6,18 €
<b>3. CURSOS D'ACTIVITATS</b>	
Inscripció curssets de natació	20,60 €
<b>3.1. Curssets de natació</b>	
Nadons 1 dia setmana abonat/a	17,36 €
Nadons 1 dia setmana no abonat/a	26,64 €
Infantil 1 - 1 dia setmana abonat/a	18,92 €
Infantil 1 - 1 dia setmana no abonat/a	30,52 €
Infantil 2 - 2 dies setmana abonat/a	26,19 €
Infantil 2 - 2 dies setmana no abonat/a	39,79 €
Infantil 2 - 1 dia setmana abonat/a	15,11 €
Infantil 2 - 1 dia setmana no abonat/a	23,57 €
Jove 1 dia setmana abonat/a	13,82 €
Jove 1 dia setmana no abonat/a	20,49 €
Jove 2 dies setmana abonat/a	27,07 €
Jove 2 dies setmana no abonat/a	41,05 €
Adult/a 1 dia setmana abonat/a	13,17 €
Adult/a 1 dia setmana no abonat/a	20,18 €
Adult/a 2 dies setmana abonat/a	27,07 €
Adult/a 2 dies setmana no abonat/a	41,05 €
Gent gran 2 dies setmana abonat/a	18,80 €
Gent gran 2 dies setmana no abonat/a	30,33 €
Programa Fibromialgia 1 dia setmana abonats/es	29,01 €
Programa Fibromialgia 1 dia setmana no abonats/es	40,00 €
<b>3.2. Natació escolar</b>	
Natació Escoles Bressol / Educació Infantil	
1 Modul fins a 8 alumnes	125,13 €
Natació Educació Primària	
1 Mòdul fins a 12 alumnes	196,37 €
<b>3.3. Curssets d'iniciació esportiva</b>	
Inscripció curssets (per a no abonats)	20,59 €
Psicomotricitat 1 hora/set abonat/a	11,15 €
Psicomotricitat 1 hora/set no abonat/a	14,66 €
Psicomotricitat 2 hores/set abonat/a	21,62 €
Psicomotricitat 2 hores/set no abonat/a	29,83 €
Iniciació 2 dies/set abonat/a	21,62 €
Iniciació 2 dies/set no abonat/a	29,83 €
Futbol sala 2 dies/set abonat/a	21,84 €
Futbol sala 2 dies/set no abonat/a	30,12 €
Bàsquet 1 dia/set abonat/a	11,26 €
Bàsquet 1 dia/set no abonat/a	14,81 €
Bàsquet 2 dies/set abonat/a	21,84 €
Bàsquet 2 dies/set no abonat/a	30,12 €
Judo 2 dies/set abonat/a	21,84 €
Judo 2 dies/set no abonat/a	30,12 €
Rítmica 2 dies/set abonat/a	21,84 €

Rítmica 2 dies/set no abonat/a	30,12 €
Patinatge 2 dies/set abonat/a	21,84 €
Patinatge 2 dies/set no abonat/a	30,12 €
Bàdminton 2 dies/set abonat/a	30,44 €
Bàdminton 2 dies/set no abonat/a	39,67 €
<b>3.4. Curssets d'activitats per adults</b>	
Inscripció curssets (per a no abonats)	20,59 €
Badminton 1 dia setmana abonat/a	22,63 €
Badminton 1 dia setmana no abonat/a	35,28 €
Escola esquena 2 hores/set abonat/a	43,37 €
Escola esquena 2 hores/set no abonat/a	60,79 €
Abdominals hipopressius 1 dia setmana (30 min)	20,84 €
Abdominals hipopressius 1 dia setmana (30 min) No abonats/es	31,28 €
<b>4. NATACIÓ ESCOLAR</b>	
Programa Ja Nedo- 6è EP (Preu Trim./Mòdul 12 alumnes) *	680,00 €
Programa Ja Nedo- 1r EP (Preu curs/Mòdul 12 alumnes) *	2.040,00 €
Programa A l'aigua (preu monitor/sessió) (b)	22,36 €
<b>5. LLOGUER INSTAL·LACIONS (preu/hora)</b>	
Pavelló (fins 12 persones) abonat/a	27,99 €
Pavelló (fins 12 persones) no abonat/a	58,78 €
Pista (fins 12 persones) abonat/a	11,20 €
Pista (fins 12 persones) no abonat/a	23,60 €
Pavelló clubs i entitats	56,91 €
Pista clubs i entitats	22,85 €
Cada persona per sobre de 12 abonat/a	2,06 €
Cada persona per sobre de 12 no abonat/a	2,26 €
1/2 piscina petita altres	51,21 €
1/2 piscina petita escoles i clubs	35,82 €
Piscina petita altres	90,92 €
Piscina petita escoles i clubs	63,64 €
1 carrer piscina gran altres	51,21 €
1 carrer piscina gran escoles i clubs	35,82 €
1 carrer piscina gran (fins a 12 persones) escoles i clubs	35,82 €
<b>6. REVISIONS MÈDIQUES</b>	
Consulta mèdica de prescripció de l'exercici (obligatòria)	
Consulta mèdica de prescripció de l'exercici (abonats/es)	37,93 €
Consulta mèdica de prescripció de l'exercici (no abonats/es)	50,57 €
Consulta mèdica de prescripció de l'exercici (TR abonats/es)	25,41 €
Consulta mèdica de prescripció de l'exercici (TR no abonats/es)	33,88 €
Segones Consultes	21,28 €
Segones consultes no abonats/es	28,40 €
<b>7. SERVEIS COMPLEMENTARIS</b>	
Lloguer armariets: matrícula	15,00 €
Lloguer armariets: mensualitat armari 60 cm alçada	5,03 €
Lloguer armariets: mensualitat armari 90 cm alçada	7,10 €

Duplicat carnet perdut abonat/a	5,61 €
Duplicat carnet perdut no abonat/a.	5,61 €
Polsera proximitat	5,60 €
8. ENTRENADOR/A PERSONAL (exclusiu abonats/es)	
Entrenador/a Personal 1 h	48,59 €
Entrenador/a Personal 1 h domiciliat	43,73 €
9. ALTRES SERVEIS	
Servei de suport al vestidor preu/hora (Programa l'esport inclou) (/)	17,80 €
Servei de monitoratge de suport preu/hora (Programa l'esport inclou) (/)	21,00 €

Nota: El servei marcat amb una (a) indica que per a persones en situació d'atur, residents a Barcelona, aquesta tarifa tindrà una reducció del 40% .

Nota: El servei marcat amb un (\*) indica que per les escoles de Barcelona que puguin acollir-se al programa, aquesta tarifa serà assumida en 2/3 parts per l'IBE i en 1/3 part pel gestor .

Nota: El servei marcat amb un (/) serà gratuït per als usuaris/es que puguin acollir-se al programa, en funció de la disponibilitat de places determinades per l'IBE, que n'assumirà l'import

Nota: El servei marcat amb un (b) indica que per les escoles d'Educació Especial de Barcelona que puguin acollir-se al programa, aquesta tarifa serà assumida per l'IBE.

#### CENTRE ESPORTIU PISCINA SANT JORDI

A aquestes tarifes se'ls aplicarà el règim d'IVA que segons normativa vigent correspongui

1. ABONAMENTS	
1.1.-Drets d'inscripció:	
Premium	100,96 €
Reduït (majors 65 anys, Targeta Rosa, i Pensionista)	52,04 €
Activa't, Duo, Franja i Jove	61,24 €
Aturat, Targeta Rosa, familiar i monoparental	
1.2.-Abonaments mensuals:	
Quota Premium (a)	62,43 €
Quota Reduït (majors 65 anys, Targeta Rosa i Pensionista)	35,48 €
Quota Jove (de 16 a 25 anys)	46,62 €
Quota Activa't (sense activitats Premium)	52,74 €
Quota Duo (sense activitats dirigides)	45,24 €
Quota Franja Premium (de dilluns a divendres de 08:20 a 16:15 h)	43,09 €
Abonament Franja (de dilluns a divendres de 8.20 a 16.15 h) [a extingir]	41,65 €
Abonament mensula piscina olímpica més espai termal [a extingir]	42,09 €
Quota persones amb discapacitat usuaris de targ. Rosa <60 anys	34,12 €
Quota familiar	133,40 €
Quota monoparental	63,82 €
Quota baixa temporal	12,83 €
1.3.- Entrada acompanyants	9,57 €
1.4.- Polsera d' accés	6,96 €

<b>2.- ACTIVITATS DIRIGIDES</b>	
Inscripcions cursets natació	20,60 €
<b>2.1.- activitats aquàtiques</b>	
<b>ADULTS A PARTIR DE 14 ANYS</b>	
Curs de natació A-5	93,59 €
Curs de natació A-3	68,22 €
Curs de natació A-2	54,58 €
Curs de natació A-1	24,67 €
<b>INFANTILS DE 4 A 13 ANYS</b>	
Curs de natació N-5	69,64 €
Curs de natació N-3	52,94 €
Curs de natació N-2	43,02 €
Curs de natació N-1	22,54 €
<b>REDUÏT: majors 65 anys, Targeta rosa, Pensionista</b>	
Curs de natació G-5	43,98 €
Curs de natació G-3	34,81 €
Curs de natació G-2	24,91 €
Curs de natació G-1	12,52 €
<b>ABONATS/ES A PARTIR DE 16 ANYS</b>	
Curs de natació D-5	46,79 €
Curs de natació D-3	34,11 €
Curs de natació D-2	27,30 €
Curs de natació D-1	12,34 €
Entrenaments aigües obertes	30,69 €
<b>2.2.- iniciació esportiva</b>	
<b>NATACIÓ (12 a 18 anys) I SINCRONITZADA (7 a 18 anys) SALTS (5 a 11 anys)</b>	
5 dies per setmana	93,83 €
3 dies per setmana	66,51 €
2 dies o dues hores per setmana	52,88 €
Divendres	29,74 €
Divendres (1,5 h.)	39,48 €
<b>2.3.- activitats físiques</b>	
Activitats dirigides Premium	
<b>ABONATS/ES</b>	
2 dies per setmana	34,98 €
1 dia per setmana	19,64 €
<b>3. JA NEDO</b>	
Programa Ja Nedo- 6è EP (Preu Trim./Mòdul 12 alumnes) *	680,00 €
Programa Ja Nedo- 1r EP (Preu curs/Mòdul 10 alumnes) *	2.040,00 €
Programa A l'aigua (preu monitor/sessió) (b)	22,36 €
<b>4.- ASSEGURANÇA MENSUAL</b>	
Obligatòria als abonats/es i cursillistes	1,90 €

<b>5.- PISCINA OLÍMPICA</b>	
5.1.-Natació escolar	
Horari lectiu:	
Alumnes educació infantil i primària per curs escolar	113,11 €
Alumnes escoles bressol per curs escolar	164,34 €
Alumnes ESO, 1 crèdit variable (36 classes)	109,23 €
Horari no lectiu :	
Alumnes educació infantil i primària per curs escolar	115,05 €
Alumnes escoles bressol per curs escolar	166,95 €
Alumnes ESO, 1 crèdit variable (36 classes)	111,17 €
5.2.-Lloguers	
<b>ESPORT COMPETICIÓ</b>	
Entrenament de natació, 1 carrer 1,30 h.	20,14 €
Entrenament espai 30x20 m. 1,30 h.	130,84 €
Entrenament espai 25x16 m. 1,30 h.	67,51 €
Entrenament espai 20x15 m. 1,30 h.	40,52 €
Competició de natació, mínim 4 h.	674,44 €
Competició de natació.Per cada hora de més	180,80 €
Partit de waterpolo dies laborables	247,27 €
Partit de waterpolo dissabtes i festius	269,90 €
Partit de waterpolo ofert per TV	412,11 €
<b>ALTRES ACTIVITATS</b>	
Carrer piscina olímpica dies feiners/h.	42,52 €
Piscina olímpica dies feiners/h.	329,13 €
Piscina olímpica dissabtes i festius/h.	497,78 €
Piscina olímpica horari nocturn/h. mínim 3 h.	547,04 €
5.3.-Accés públic	
Entrada ocasional piscina olímpica més espai termal	7,95 €
Entrada ocasional piscina olímpica més espai termal reduïda	3,56 €
Entrada ocasional piscina olímpica infantil (3 a 15 anys)	3,56 €
<b>6.- ALTRES</b>	
Lloguer anual de taquilles (IVA inclòs)	93,70 €
Servei de tovalloles d'un sol ús	2,26 €
Lloguer trimestral de taquilles (IVA inclòs)	28,07 €
Cadenat taquilla	5,74 €
Còpia clau taquilla	12,16 €
Despeses administratives (canvi modalitat, certificats)	7,19 €
Duplicat polsera accés	6,96 €
<b>7. ALTRES SERVEIS</b>	
Servei de suport al vestidor preu/hora (Programa l'esport inclou) (/)	17,80 €
Servei de monitoratge de suport preu/hora (Programa l'esport inclou) (/)	21,00 €

Nota: El servei marcat amb una (a) indica que per a persones en situació d'atur, residents a Barcelona, aquesta tarifa tindrà una reducció del 40% .



Nota: El servei marcat amb un (\*) indica que per les escoles de Barcelona que puguin acollir-se al programa, aquesta tarifa serà assumida en 2/3 parts per l'IBE i en 1/3 part pel gestor .

Nota: El servei marcat amb un (/) serà gratuït per als usuaris/es que puguin acollir-se al programa, en funció de la disponibilitat de places determinades per l'IBE, que n'assumirà l'import.

Nota: El servei marcat amb un (b) indica que per les escoles d'Educació Especial de Barcelona que puguin acollir-se al programa, aquesta tarifa serà assumida per l'IBE.

## INSTAL·LACIONS ESPORTIVES ESCOLA INDUSTRIAL

A aquestes tarifes se'ls aplicarà el règim d'IVA que segons normativa vigent correspongui

1. CAMP DE FUTBOL	
1.1 Entrenaments Clubs (1/2 camp, 1 hora)	
Entrenaments futbol base	11,55 €
Entrenaments sènior	13,00 €
1.2 Competició clubs futbol base	
Competició pre-benjamí i benjamí (1/2 camp, 1 hora)	14,22 €
Competició aleví (1/2 camp; 1,30 hores)	21,34 €
Competició infantil i cadets (camp sencer; 1,30 hores)	42,65 €
Competició juvenil (camp sencer; 2 hores)	56,84 €
1.3 Competició altres categories	
Amateurs, veterans, grups (camp sencer, 2 hores)	56,85 €
1.4 Altres lloguers	
Entrenament camp sencer, 1 hora	23,19 €
Lloguer escolar horari lectiu (camp sencer, 1 hora)	15,70 €
Lloguer escolar horari lectiu (1/2 camp, 1 hora)	8,47 €
Lloguer horari extraescolar (camp sencer, 1 hora)	27,97 €
Lloguer horari extraescolar (1/2 camp, 1 hora)	15,70 €
Lloguer esporàdic (camp sencer, 1 hora)	41,00 €
Lloguer esporàdic (1/2 camp, 1 hora)	34,14 €
Llum artificial (100%)	10,92 €
Llum artificial (50%)	5,46 €
Lloguer usos no esportius i festivals escolars (camp sencer, 4 hores)	1.093,19 €
Tots els lloguers inclouen ús de vestidors	
2. GIMNAS	
2.1 Escoles i centres d'ensenyament	
Horari lectiu. 8 a 17 hores	20,48 €
Horari extraescolar ( DE DILL A DiV)	27,32 €
Festivals escolars. (DISS I DIU)	
Les 4 primeres hores	263,74 €
Per cada hora d'excés o fracció	33,11 €
2.2 Clubs i entitats esportives	
Dies feiners	28,22 €
Dissabtes i dies festius	31,13 €
2.3 Grups privats i altres usuaris	
Dies feiners	40,94 €
Dissabtes i dies festius	45,01 €
2.4 Festivals no esportius	
Les 4 primeres hores	751,59 €

Per cada hora d'excés o fracció	94,24 €
<b>3. PISTA POLIESPORTIVA</b>	
<b>3.1 Escoles i centres d'ensenyament</b>	
Horari lectiu. 8 a 17 hores	
Pista sencera	20,48 €
Mitja pista	12,14 €
Horari extraescolar ( DE DILL A DiV)	
Pista sencera	26,21 €
Mitja pista	19,62 €
Festivals escolars	
Les 4 primeres hores	263,74 €
Per cada hora d'excés o fracció	54,16 €
<b>3.2 Clubs i entitats esportives</b>	
Dies feiners - pista sencera	24,82 €
Dies feiners - mitja pista	18,38 €
Dissabtes i dies festius - pista sencera	28,10 €
Dissabtes i dies festius - mitja pista	20,03 €
<b>3.3 Grups privats i altres usuaris</b>	
Dies feiners - pista sencera	34,14 €
Dies feiners - mitja pista	25,51 €
Dissabtes i dies festius - pista sencera	39,61 €
Dissabtes i dies festius - mitja pista	28,67 €
<b>3.4 Festivals no esportius</b>	
Les 4 primeres hores	643,59 €
Per cada hora d'excés o fracció	80,61 €
<b>3.5 Preu suplementari</b>	
Llum artificial (100%) per cada hora o fracció	6,40 €
<b>4. PISTES BÀSQUET 3X3</b>	
Dies feiners - pista sencera	14,97 €
Dies feiners - mitja pista	10,89 €
Dissabtes i dies festius - pista sencera	16,34 €
Dissabtes i dies festius - mitja pista	12,28 €
Llum artificial (100%), per cada hora o fracció	6,66 €
<b>5. ESPAI ENTRENAMENT GESPA ARTIFICIAL</b>	
Dies feiners (preu per hora o fracció)	10,88 €
Dissabtes i dies festius (preu per hora o fracció)	12,28 €
<b>5. CANONS SUPLEMENTARIS</b>	
Per un oficial de manteniment auxiliar	29,91 €
Nocturnitat. ( 25 % HORES ORDINÀRIES)	8,36 €
(Horari nocturnitat: de 22.00 a 6.00 hores)	
<b>7. ALTRES SERVEIS</b>	
Servei de suport al vestidor preu/hora (Programa l'esport inclou) (/)	17,80 €
Servei de monitoratge de suport preu/hora (Programa l'esport inclou) (/)	21,00 €

Nota: El servei marcat amb un (/) serà gratuït per als usuaris/es que puguin acollir-se al programa, en funció de la disponibilitat de places determinades per l'IBE, que n'assumirà l'import.

#### PISTES POLIESPORTIVES PARC JOAN MIRÓ

A aquestes tarifes se'ls aplicarà el règim d'IVA que segons normativa vigent correspongui

USOS ESPORTIUS (preu hora)	
Centres Ensenyament públics	13,14 €
Centres Ensenyament privats	19,71 €
Promoció Esportiva infantil extraescolar	7,67 €
Lloguer pistes clubs	26,27 €
Lloguer pistes altres	31,49 €
USOS NO ESPORTIUS	
Hora de pista poliesportiva	164,22 €
Hora extra de personal	39,42 €

#### COMPLEX ESPORTIU MUNICIPAL FORT PIENC

A aquestes tarifes se'ls aplicarà el règim d'IVA que segons normativa vigent correspongui

LLOGUERS CAMP DE FUTBOL 11	
Entrenaments clubs (1/2 camp, 1 hora)	
Entrenament futbol base (fins juvenil inclòs)	8,00 €
Entrenament altres categories	15,89 €
Entrenaments clubs (sota pont F5, 1 hora)	
Entrenament futbol base (fins les 21:00h)	8,08 €
Entrenament altres categories	13,83 €
Competició clubs futbol base	
Competició pre-benjamí i benjamí (1/2 camp, 1 hora)	14,50 €
Competició aleví (1/2 camp, 1,30 hores)	20,33 €
Competició infantil i cadets (camp sencer, 1,30 hores)	25,00 €
Competició juvenil (camp sencer, 2 hores)	25,00 €
Competició altres categories (amateurs, veterans, grups - camp sencer, 2 hores)	
Competició amateurs i veterans (de 10 a 12)	68,05 €
Competició amateurs i veterans (de 12 a 14)	84,09 €
Competició amateurs i veterans (altres horaris)	51,05 €
Altres Lloguers (1 hora) *	
Lloguer escolar horari lectiu	26,21 €
Lloguer esporàdic (camp sencer)	89,17 €
Lloguer esporàdic (futbol 7)	84,18 €
Lloguer esporàdic (sota pont f5)	64,71 €

LLOGUERS PISTA BASQUET	
Entrenaments clubs (1 pista, 1 hora)	
Entrenament equips base (fins junior inclòs)	7,67 €
Entrenament altres categories	15,38 €
Competició clubs futbol base (preu partit)	
Competició escola, benjamí i aleví	14,66 €
Competició infantil	20,35 €
Competició cadet i junior	23,08 €
Competició altres categories (preu partit)	
Competició sots21, senior i amateurs	37,03 €
Altres Lloguers (1 pista, 1 hora) *	
Lloguer esporàdic	37,45 €
ALTRES	
Lloguer usos no esportius (camp o sota pont)	146,30 €
Lloguer usos no esportius (hora instal·lacio sencera) les 3 1es. hores	240,07 €
Lloguer usos no esportius (hora instal·lacio sencera) a part. 4ª hora	180,05 €
Hora personal (personal extra o fora horari instal·lació)	35,90 €
Lloguer diades esportives final temporada dels clubs usuaris (Preu hora, camp sencer)	30,76 €
Lloguer anuncis publicitat (preu/hora)	261,03 €
Lloguer sessions fotogràfiques (preu/hora)	180,05 €

Tots els lloguers inclouen ús de vestidors

\* Descompte del 30% per a lloguers de temporada

DISTRICTE: SANTS MONTJUÏC

CENTRE ESPORTIU MUNICIPAL LA BORDETA

A aquestes tarifes se'ls aplicarà el règim d'IVA que segons normativa vigent correspongui

1. SERVEIS PER A ABONATS/ES	
1.1. Despeses d'inscripció	
*Despeses d'inscripció	64,27 €
1.2. Quotes mensuals d'abonament	
* Menors de 6 anys	gratuït
*De 6 a 17 anys	18,66 €
*Més de 17 anys Premium (a)	47,22 €

* Quota abonament familiar (2 Adult/a+ infants <18 anys)	95,86 €
* Quota abonament monoparental	47,88 €
*Majors de 65 anys / targeta rosa reduïda	27,61 €
*Posseïdors/es de targeta rosa	13,81 €
*Quota Targeta Rosa Menors de 60 anys amb discapacitat	13,81 €
*A partir del 3r membre de la mateixa família	27,77 €
* GUB formació física	11,04 €
* Quota MAMIATLES	72,41 €
* Quota MAMIATLES monoparental	60,00 €
<b>1.3. Entrades puntuals</b>	
*Menors de 6 anys	gratuït
*De 6 a 17 anys	7,65 €
*Majors de 17 anys	12,38 €
*Majors de 65 anys / targeta rosa reduïda	7,65 €
*Posseïdors de targeta rosa	5,25 €
<b>1.4 Quotes anuals</b>	
* assegurança accidents	3,64 €
<b>2. LLOGUER DE LA PISTA POLIESPORTIVA (Preu/hora)</b>	
<b>2.1. Educació física escolar</b>	
(Pista sencera)	
*Escoles públiques sense instal·lació	gratuït
*Escoles privades o concertades	31,95 €
(1/2 de pista)	
*Escoles públiques sense instal·lació	gratuït
*Escoles privades o concertades	10,67 €
<b>2.2. Escoles d'iniciació i entrenaments</b>	
(Pista sencera)	
*Escoles d'iniciació i promoció	41,40 €
*Entrenament de 12 a 18 anys	42,81 €
*Entrenament més de 18 anys	54,31 €
(1/2 de pista)	
*Escoles d'iniciació i promoció	18,01 €
*Entrenament de 12 a 18 anys	18,81 €
*Entrenament més de 18 anys	27,05 €
<b>2.3. Competicions</b>	
(Pista sencera)	
*Competició de 12 a 18 anys	54,31 €
*Competició més de 18 anys	60,93 €
(1/2 de pista)	
*Competició de 12 a 18 anys	27,04 €
*Competició més de 18 anys	34,89 €
<b>2.4. Il·luminació artificial</b>	
*Pista Sencera	6,25 €
*1/2 de pista	3,13 €

3. ALTRES LLOGUERS	
3.1. Altres Serveis (Preu/Any)	
* Armariet gran	91,80 €
* Armariet petit	45,71 €
* Gàbia material esportiu (Gran)	116,26 €
* Gàbia material esportiu (petita)	94,66 €
4. ACTIVITATS AQUÀTIQUES DIRIGIDES	
4.1. Activitat aquàtica escolar i col·lectius (preu/sessió i participant)	
*Infantil de 3-12 anys	3,55 €
*Joves de 13-17 anys	3,78 €
*Més de 18 anys	4,07 €
*Gent gran més de 65 anys	3,55 €
*Altres	4,12 €
4.2. Cursos d'activitats aquàtiques	
Inscripció curset natació (Preu mensual 2 sessions / setmanals)	20,60 €
*Nadons fins a 3 anys	42,48 €
*Infantil fins de 3-12 anys	42,48 €
*Joves de 13-17 anys	42,48 €
*Adult/a a partir de 18 anys	40,17 €
*Majors de 65 anys	13,38 €
*Programes específics (embarassades, rehabilitació...)	42,48 €
5. NATACIÓ ESCOLAR	
Programa Ja Nedo- 6è EP (Preu Trim./Mòdul 12 alumnes) *	680,00 €
Programa Ja Nedo- 1r EP (Preu curs/Mòdul 10 alumnes) *	2.040,00 €
Programa A l'aigua (preu monitor/sessió) (b)	22,36 €
6. CURSOS D'ACTIVITATS FÍSiques	
6.1. Gimnàstica i manteniment (preu mensual 2 sessions/set)	
*Infantil de 6 a 16 anys	20,84 €
*Joves i Adult/a	20,84 €
*Majors de 65 anys	13,18 €
6.2. Activitats específiques (aeròbic, step...) (preu mensual 2 sessions/ set)	
*Joves fins a 24 anys	29,17 €
*Majors de 25 anys	34,76 €
6.3. Programa Salut (preu mensual 2 sessions/ set)	
*Gimnàstica correctiva	39,07 €
*Aigua-salut / correctiva aquàtica	42,32 €
*Cos i ment	42,32 €
<i>Abonats: descompte fins al 30% en totes les activitats programades</i>	

6.4. Entrenador/a personal	
* Acompanyament guiat individual 30'	22,50 €
* Acompanyament guiat individual 60'	40,71 €
* Acompanyament guiat parella 30'	29,99 €
* Acompanyament guiat parellal 30'	55,70 €
* Paquet Inicia 2 sessions 30'	31,06 €
6.5. Wave	47,00 €
7. SERVEIS DE NUTRICIÓ	
Visita inicial	42,98 €
Visita seguiment	21,49 €
8. ALTRES SERVEIS	
Servei de suport al vestidor preu/hora (Programa l'esport inclou) (/)	17,80 €
Servei de monitoratge de suport preu/hora (Programa l'esport inclou) (/)	21,00 €
9. DE MARXA	
Secundària de Marxa (y)	150,00 €

Nota: El servei marcat amb una (a) indica que per a persones en situació d'atur, residents a Barcelona, aquesta tarifa tindrà una reducció del 40% .

Nota: El servei marcat amb un (\*) indica que per les escoles de Barcelona que puguin acollir-se al programa, aquesta tarifa serà assumida en 2/3 parts per l'IBE i en 1/3 part pel gestor .

Nota: El servei marcat amb un (/) serà gratuït per als usuaris/es que puguin acollir-se al programa, en funció de la disponibilitat de places determinades per l'IBE, que n'assumirà l'import.

Nota: El servei marcat amb un (b) indica que per les escoles d'Educació Especial de Barcelona que puguin acollir-se al programa, aquesta tarifa serà assumida per l'IBE.

Nota: El servei marcat amb una (y) es podrà subvencionar per l'IBE fins a un 100%, en el cas de la quota secundària de marxa i, fins a un 60% en la quota abonat.

#### CENTRE ESPORTIU MUNICIPAL L'ESPANYA INDUSTRIAL

A aquestes tarifes se'ls aplicarà el règim d'IVA que segons normativa vigent correspongui

1. SERVEIS PER A ABONATS/ES	
1.1. Despeses d'inscripció	
* Despeses d'inscripció	64,27 €
1.2. Quotes mensuals d'abonament	
* Menors de 6 anys	gratuït
* De 6 a 17 anys	18,66 €
* Més de 17 anys Premium	47,22 €
* Quota abonament familiar (2 Adult/a+ infants <18 anys)	95,86 €
* Quota abonament monoparental	47,88 €
* Majors de 65 anys / targeta rosa reduïda	27,61 €
* Posseïdors/es de targeta rosa	13,81 €
*Quota Targeta Rosa menors de 60 anys amb discapacitat	13,81 €
* A partir 3r membre mateixa família	27,77 €
* Matins (de dl a dss. fins les 14 h.) (a)	30,21 €
* Migdia (de dl a dss de 12 a 17 h.)	28,38 €

* Quota PLUS (de dll a dss a partir de les 16.00h)	40,76 €
* Quota MAMIATLES	72,41 €
* Quota MAMIATLES monoparental	60,00 €
* GUB formació física	11,04 €
<b>1.3. Piscina recreativa (caps de setmana)</b>	
* Menors de 6 anys	gratuït
* De 6 a 17 anys	11,45 €
* Més de 17 anys	17,11 €
* Majors de 65 anys / targeta rosa reduïda	10,77 €
* Posseïdors/es de la targeta rosa	7,67 €
<b>1.4. Entrades puntuals</b>	
* Menors de 6 anys	gratuït
* de 6 a 17 anys	7,66 €
* Majors de 17 anys	12,37 €
* Majors de 65 anys / targeta rosa reduïda	7,66 €
* Posseïdors/es de targeta rosa gratuïta	5,25 €
* Entrada Pàdel	7,66 €
<b>1.5 Quotes anuals</b>	
* assegurança accidents	3,64 €
<b>2. LLOGUER DE LA PISTA POLIESPORTIVA (PREU/HORA)</b>	
<b>2.1. Educació física escolar</b>	
(Pista sencera)	
* Escoles públiques sense instal·lació	gratuït
* Escoles privades o concertades	31,95 €
(1/3 de pista)	
* Escoles públiques sense instal·lació	gratuït
* Escoles privades o concertades	10,67 €
<b>2.2. Escoles d'iniciació i entrenaments</b>	
(Pista sencera)	
* Escoles d'iniciació i promoció	41,40 €
* Entrenament de 12 a 18 anys	42,81 €
* Entrenament de majors de 18 anys	54,31 €
(1/3 de pista)	
* Escoles d'iniciació i promoció	18,01 €
* Entrenament de 12 a 18 anys	18,81 €
* Entrenament de majors de 18 anys	27,05 €
<b>2.3. Competicions</b>	
(Pista sencera)	
* Competició de 12 a 18 anys	54,31 €
* Competició de majors de 18 anys	60,93 €
(1/3 de pista)	
* Competició de 12 a 18 anys	27,04 €
* Competició de majors de 18 anys	34,89 €
<b>2.4. Il·luminació artificial</b>	
*Pista Sencera	8,88 €
*1/3 de pista	3,71 €



<b>3. ALTRES LLOGUERS</b>	
3.1 Piscina recreativa (preu/hora)	
* Ús de 3 carrers (a determinar per la direcció segons disponibilitat)	121,20 €
3.2. Pistes de Pàdel (preu/hora)	
* lloguer de pista de 8-17h	20,89 €
* lloguer de pista de 17-23h	21,96 €
* llum/hora	4,81 €
3.3 Altres Serveis	
* Armariet gran	91,80 €
* Armariet petit	45,71 €
* Gàbia material esportiu (Gran)	116,26 €
* Gàbia material esportiu (petita)	94,66 €
<b>4. ACTIVITATS AQUÀTIQUES</b>	
4.1. Activitat aquàtica escolar i col·lectius	
<i>(preu/sessió i participant)</i>	
*Infantil de 3-12 anys	3,55 €
*Joves de 13-17 anys	3,78 €
*Més de 18 anys	4,07 €
*Gent gran més de 65 anys	3,55 €
*Altres	4,12 €
4.2. Cursos d'activitats aquàtiques	
* Inscripció curset natació	20,60 €
<i>(Preu mensual 2 sessions / setmanals)</i>	
*Nadons fins a 3 anys	42,48 €
*Infantil fins de 3-12 anys	42,48 €
*Joves de 13-17 anys	42,48 €
*Adult/a a partir de 18 anys	40,17 €
*Majors de 65 anys	13,38 €
*Programes específics ( <i>embarassades, rehabilitació...</i> )	42,48 €
<b>5. NATACIÓ ESCOLAR</b>	
Programa Ja Nedo- 6è EP (Preu Trim./Mòdul 12 alumnes) *	680,00 €
Programa Ja Nedo- 1r EP (Preu curs/Mòdul 10 alumnes) *	2.040,00 €
Programa A l'aigua (preu monitor/sessió)	22,36 €
<b>6.CURSOS ACTIVITATS FÍSiques</b>	
6.1. Gimnàstica i manteniment (preu mensual 2 sessions/ set)	
* Infantil de 6 a 16 anys	20,84 €
* Joves i Adult/a	20,84 €
* Majors de 65 anys	13,18 €
6.2. Esports específics	
* Joves fins 24 anys	29,17 €
* Majors de 25 anys	34,76 €

6.3. Programa Salut	
* Gimnàstica correctiva	39,07 €
* Aigua-Salut / correctiva aquàtica	42,32 €
* Cos i ment	42,32 €
6.4. Entrenador personal	
* Acompanyament guiat individual 30'	22,50 €
* Acompanyament guiat individual 60'	40,71 €
* Acompanyament guiat parella 30'	29,99 €
* Acompanyament guiat parellal 30'	55,70 €
* Paquet Inicia 2 sessions 30'	31,06 €
6.5. Escola Pàdel (1 sessió/set)	29,53 €
6.6. Wave	47,00 €
7. SERVEIS DE NUTRICIÓ	
Visita inicial	42,98 €
Visita seguiment	21,49 €
8. ALTRES SERVEIS	
Servei de suport al vestidor preu/hora (Programa l'esport inclou) (/)	17,80 €
Servei de monitoratge de suport preu/hora (Programa l'esport inclou) (/)	21,00 €
9. DE MARXA	
Abonat de marxa (y)	20,50 €

Abonats/es/es: descompte fins al 30% en totes les activitats programades

Nota: El servei marcat amb una (a) indica que per a persones en situació d'atur, residents a Barcelona, aquesta tarifa tindrà una reducció del 40% .

Nota: El servei marcat amb un (\*) indica que per les escoles de Barcelona que puguin acollir-se al programa, aquesta tarifa serà assumida en 2/3 parts per l'IBE i en 1/3 part pel gestor .

Nota: El servei marcat amb un (/) serà gratuït per als usuaris/es que puguin acollir-se al programa, en funció de la disponibilitat de places determinades per l'IBE, que n'assumirà l'import.

Nota: El servei marcat amb un (b) indica que per les escoles d'Educació Especial de Barcelona que puguin acollir-se al programa, aquesta tarifa serà assumida per l'IBE.

Nota: El servei marcat amb una (y) es podrà subvencionar per l'IBE fins a un 100%, en el cas de la quota secundària de marxa i s'assumiran 11,50€ en la quota abonat.

#### PISTES MUNICIPALS D'AEROMODELISME DE MONTJUÏC

A aquestes tarifes se'ls aplicarà el règim d'IVA que segons normativa vigent correspongui

QUOTA ENTRADA	
Inscripció > 17 anys	223,01 €
abonament 11 a 17 anys	87,62 €
abonament > 17 anys	175,24 €
entrada dia	17,42 €
assegurança inclosa en la quota	

**COMPLEX ESPORTIU MUNICIPAL PAU NEGRE PARC DEL MIGDIA**

A aquestes tarifes se'ls aplicarà el règim d'IVA que segons normativa vigent correspongui

<b>1. PISTA D'ATLETISME</b>	
<b>1.1. Abonaments i entrades individuals</b>	
Passis individuals anuals fins 17 anys	112,75 €
Passis individuals anuals entre 18 i 64 anys	213,07 €
Passis individuals anuals més 65 anys	90,75 €
Passis anuals atletes de clubs de la ciutat fins a 17 anys	27,78 €
Passis anuals atletes de clubs de la ciutat de 18 a 64 anys	157,49 €
Increment abonament per usuari no federat 10%	
Entrada puntual	5,51 €
Entrada 10 usos entre 6 i 64 anys	42,66 €
Entrada 10 usos més 65 anys	23,72 €
<b>1.2. Escoles / Clubs / Col·lectius / Grups</b>	
Escoles/ Clubs/ col·lectius/ grups	
(màx. 30 alumnes - preu/h)	28,59 €
Competició i actes clubs/ entitats federades (3h)	311,91 €
Competició i actes clubs/ entitats no federades (3h)	470,17 €
Festival i actes escolars (3h)	299,72 €
Material de competició per club i col·lectius	86,69 €
Material escoles	64,87 €
Megafonia	54,92 €
Personal (persona/h)	24,87 €
Il·luminació 50% per competicions i actes - preu /hora	13,35 €
Il·luminació 100% per competicions i actes - preu /hora	26,70 €
<b>2. CAMP DE GESPA</b>	
<b>2.1. Escoles i entitats</b>	
Escoles i entitats màxim 30 alumnes	32,59 €
<b>2.2. Competicions</b>	
Benjamí, aleví, infantil, cadet	76,34 €
Juvenil, junior, senior, master	175,08 €
<b>2.3. Entrenaments</b>	
Benjamí, aleví, infantil, cadet	38,72 €
Juvenil, junior, senior, master	76,71 €
<b>2.4. Lloguer futbol 7 (preu camp)</b>	
Lloguer camp per futbol 7	109,71 €
<b>2.5. Il·luminació</b>	
Il·luminació 100% - preu /hora	28,06 €
Il·luminació 50% - preu /hora	14,03 €
<b>3. ESCOLES ESPORTIVES</b>	
<b>3.1. Escola Municipal d'hoquei (2 sess/set)</b>	182,06 €
(preus per temporada d'octubre a juny)	
<b>4. ALTRES SERVEIS</b>	
Servei de suport al vestidor preu/hora (Programa l'esport inclou) (/)	17,80 €

Nota: El servei marcat amb un (/) serà gratuït per als usuaris/es que puguin acollir-se al programa, en funció de la disponibilitat de places determinades per l'IBE, que n'assumirà l'import.

#### PISTES MUNICIPAL TENNIS MONTJUÏC

A aquestes tarifes se'ls aplicarà el règim d'IVA que segons normativa vigent correspongui

1. QUOTES D'ABONAMENT	
1.1. Adult/a	
mensual	62,70 €
1.2. Infantil	
mensual	33,00 €
2. ESCOLA DE TENNIS (mensual) (classes 1,5h)	
1 dia /setmana	21,90 €
2 dies /setmana	36,50 €
3 dies / setmana	50,90 €
abonats/es 2on germà : 10% descompte	
3. LLOGUERS	
3.1. <u>TENNIS</u> :	
3.1.1. ús de pista-abonats/es	1,60 €
3.1.2. Convidats/es	11,50 €
3.1.3. No abonats/es 2 persones 1h	18,54 €
3.1.4. No abonats/es 4 persones 1h	25,00 €
3.2. <u>PÀDEL</u> :	
3.2.1. ús de pista pàdel-Abonats/es	1,60 €
3.2.5. ús de pista pàdel- NO Abonats/es	
3.2.6. pista pàdel de 8h. A 13h	19,87 €
3.2.7. pista pàdel de 13h. A 18h	26,00 €
3.2.8. pista pàdel de 18 a 22h.	30,91 €
4. CASAL INFANTIL*1)	
Acollidat matí	10,00 €
4.1. matins (preus/ setmana)	
9.00-13.00 h- abonats/es	82,80 €
9.00-15.00 h (amb dinar) abonats/es	132,51 €
9.00-13.00 h- no abonats/es	126,99 €
9.00-15.00 h (amb dinar) no abonats/es	176,74 €
4.2. tot el dia amb dinar (preus/ setmana)	
9.00-17.00 h abonats/es	171,39 €
9.00-17.00 h no abonats/es	220,88 €
abonats/es 2on germà : 10% descompte	
5. LLICENCIA FCT (15/6 a 15/9 i 1/10 a 31/12) - NOVA	
6.1. juvenil (fins 18 anys)	
trimestral	10,61 €

anual	29,72 €
6.2. Adult/a	
trimestral	15,91 €
anual	51,96 €
6. ALTRES SERVEIS	
Servei de suport al vestidor preu/hora (Programa l'esport inclou) (/)	17,80 €
Servei de monitoratge de suport preu/hora (Programa l'esport inclou) (/)	21,00 €
6.2. Enllumenat	6,33 €
6.3. Compra 3 pilotes	10,19 €
6.4. Servei de tovallola	1,59 €

Nota: El servei marcat amb un (/) serà gratuït per als usuaris/es que puguin acollir-se al programa, en funció de la disponibilitat de places determinades per l'IBE, que n'assumirà l'import.

\*1) Observació: Aquests preus es veuran incrementats per l'assegurança d'accidents en la quantitat resultant del prorrateig preu/mitjana nombre alumnes

#### ESTADI MUNICIPAL D'ATLETISME JOAN SERRAHIMA

A aquestes tarifes se'ls aplicarà el règim d'IVA que segons normativa vigent correspongui

PISTA D'ATLETISME	
Abonaments i entrades individuals *	
Passis individuals anuals fins 17 anys	124,02 €
Passis individuals anuals entre 18 i 64 anys	234,37 €
Passis individuals anuals més 65 anys/ tarja rosa	99,81 €
Passis individuals anuals federat fins 17 anys	112,75 €
Passis individuals anuals federat entre 18 i 64 anys	213,07 €
Passis individuals anuals federat més 65 anys/ tarja rosa	90,75 €
Passis anuals atletes de clubs de la ciutat fins a 17 anys	27,78 €
Passis anuals atletes de clubs de la ciutat de 18 a 64 anys	157,49 €
Entrada puntual	5,63 €
Entrada 10 usos entre 6 i 64 anys	43,52 €
Entrada 10 usos més 65 anys/ tarja rosa	24,18 €
Passis individuals mensuals federat fins 17 anys	18,90 €
Passis individuals mensuals federat entre 18 i 64 anys	28,60 €
Passis individuals mensuals federat més 65 anys/ tarja rosa	16,91 €
Passis individuals mensuals fins 17 anys	21,83 €
Passis individuals mensuals entre 18 i 64 anys	33,03 €
Passis individuals mensuals més 65 anys/ tarja rosa	17,75 €
* Preu especial per aplicació global a clubs de Barcelona amb llicència federativa	
PISTA D'ATLETISME	
Escoles / Clubs / Col·lectius / Grups	
(màx. 25 alumnes - preu/hora)	28,60 €
Competició i actes clubs/ entitats federades (3h)	311,91 €
Competició i actes clubs/ entitats no federades (3h)	470,18 €
Festival i actes escolars (3h)	299,74 €

Material de competició per club i col·lectius	86,69 €
Material escoles	64,87 €
megafonia	53,59 €
personal (persona/h)	26,11 €
il·luminació per competicions i actes - preu /hora	26,90 €
<b>ALTRES</b>	
Sessió fotogràfica	79,58 €
Sessió filmació preu/hora	447,22 €
A partir de la 6ª hora de filmació - preu/hora	279,50 €
<b>CAMP DE GESPA NATURAL</b>	
Clubs i col·lectius entrenaments	
Absolut i Veterà (25 esportistes) preu/hora	59,41 €
Clubs i col·lectius entrenaments	
Categories inferiors (30 esportistes) preu/hora	28,82 €
Clubs i col·lectius Competicions	
Absolut Sènior i Veterans (1 partit) - 2 hores	171,24 €
Categories inferiors (1 partit) - 2 hores	86,45 €
il·luminació per competicions i actes - preu /hora	27,73 €
<b>CAMP AGILITY</b>	
Lloguer camp agility saulo / hora / entrenaments	7,79 €
Lloguer camp agility gespa / hora / entrenaments	11,13 €
Lloguer camp agility gespa / 4 hores / competició	111,27 €
Entrada ocasional (amb llicència federativa) - preu/hora	5,60 €
Entrada 10 horas (amb llicència federativa)	43,31 €
Lloguer aula formació / hora	23,14 €
<b>ALTRES SERVEIS</b>	
Servei de suport al vestidor preu/hora (Programa l'esport inclou) (/)	17,80 €
Servei de monitoratge de suport preu/hora (Programa l'esport inclou) (/)	21,00 €

Nota: El servei marcat amb un (/) serà gratuït per als usuaris/es que puguin acollir-se al programa, en funció de la disponibilitat de places determinades per l'IBE, que n'assumirà l'import.

#### CENTRE ESPORTIU MUNICIPAL PISCINES BERNAT PICORNELL

A aquestes tarifes se'ls aplicarà el règim d'IVA que segons normativa vigent correspongui

1. INSCRIPCIÓ	
1.1 Despeses d'inscripció	60,20 €
Pagament obligatori per tots els tipus d'abonaments, a excepció de:	
- l'abonament per a mestres	
- a partir del 3r membre de la quota familiar i menor de 25 anys	
1.2 Sistemes d'accés	

Polsera abonat	9,72 €
Carnet abonat	2,92 €
Clauer abonat	4,91 €
1.3 Tramitació baixa temporal (un sol pagament)	3,22 €
1.4 Lloguer taquilles	
Gran	43,65 €
Petita	38,81 €
<b>2. QUOTES D'ABONAMENT</b>	
2.1. Abonament general (quota mensual)	
Adult/a (a)	42,05 €
Familiar <sup>1</sup> (A EXTINGIR)	79,18 €
Familiar (NOVA). 2 adult/a i fills/es fins 21 anys	64,19 €
Quota abonament 3r familiar <sup>2</sup>	23,02 €
Monoparental <sup>3</sup>	39,59 €
Gent gran i pensionistes <sup>4</sup>	20,37 €
Abonats/es targeta rosa	18,24 €
Infantil (de 6 a 17 anys)	13,44 €
Quota persones amb discapacitat usuaris de targ. Rosa <60 anys	18,25 €
Quota persones diversitat funcional sense TR (Prova Pilot)	29,44 €
GUB formació física	11,04 €
Complement Benestar Individual	4,96 €
Complement Premium Individual	38,02 €
Complement Benestar Familiar	7,44 €
Complement Premium Familiar	65,29 €
2.2. Abonament clubs amb seu a PBP	13,81 €
2.3. Abonament mestres (quota íntegra) 5	
De setembre a juny	81,48 €
De gener a juny	65,18 €
1 Tarifa per a 4 membres, 2 adults/es i dos infants menors de 17 anys	
2.Tarifa per a tercer familiar menor de 25 anys i major de 17 anys	
3. Tarifa per a famílies d'un adult/a i dos infants menors de 17 anys	
4 Categoria pensionistes: prejubilats/es, mestresses de casa amb el cònjuge jubilat (encara que tinguin < 65 anys), discapacitats/es	
5 Aquest abonament dóna dret a utilitzar la instal·lació de dilluns a divendres, de 12,00 h a 17,00 h. No abonen despeses d'inscripció	
<b>3. ENTRADES OCASIONALS</b>	
Adult/a	11,72 €
Infantil	7,18 €
Joves	7,84 €
Gent gran	7,18 €
<b>4. ACTIVITATS AQUÀTIQUES</b>	
Inscripció curssets natació	20,60 €

4.1. Cursos d'act. Aquàtiques	
Preus trimestrals de 3 a 5 anys	
1 dia/ setmana	42,35 €
2 dies/ setmana	78,42 €
Preus trimestrals de 6 anys o més	
1 dia/setmana	47,15 €
2 dies/ setmana	82,51 €
(Abonats/es 30% de descompte aprox.)	
4.2. Cursos gent gran	
Preu trimestral 2 dies/setmana	34,20 €
(Abonats/es 30% de descompte aprox.)	
4.3. Iniciació esportiva	
Preu trimestral 2 dies/setmana	63,88 €
(Abonats/es 30% de descompte aprox.)	
4.4. Escola Municipal de Natació sincronitzada <sup>1</sup>	
Preu trimestral 3 dies/setmana	72,83 €
(Abonats/es 30% de descompte aprox.)	
4.5. Activitats aquàtiques escolars	
Preu per alumne/curs	
Escola bressol	92,10 €
Primària i secundària	86,15 €
Educació especial	86,15 €
4.6. Escola Municipal de Tecnificació de Natació <sup>2</sup>	
Preu trimestral 3 dies/setmana	109,67 €
(Abonats/es 30% de descompte aprox.)	
4.7 Educació especial	
Sessió de 1/2 hora setmanal – Preu 9 mesos	
de 13 a 14 anys	55,54 €
de 15 a 24 anys	59,10 €
més de 25 anys	73,85 €
(Abonats/es 30% de descompte aprox.)	
5. NATACIÓ ESCOLAR	
Programa Ja Nedo- 6è EP (Preu Trim./Mòdul 12 alumnes) *	680,00 €
Programa Ja Nedo- 1r EP (Preu curs/Mòdul 10 alumnes) *	2.040,00 €
Programa A l'aigua (preu monitor/sessió) (b)	22,36 €
6. PROGRAMES DE SALUT	
Entrenaments personals	50,14 €
(Abonats/es 30% de descompte aprox.)	
7. HORARI NUDISTA	
Infantil (6 a 14 anys)	4,50 €
Adult/a (> 15 anys)	6,41 €
Gent gran > (65 anys)	4,59 €
8. PÁDEL	
Lloguer pista/hora	13,25 €



Lloguer raquetes	3,51 €
Lloguer llum/hora	3,18 €
<b>9. ALTRES SERVEIS</b>	
Servei de suport al vestidor preu/hora (Programa l'esport inclou) (/)	17,80 €
Servei de monitoratge de suport preu/hora (Programa l'esport inclou) (/)	21,00 €
Lloguer carrer piscina	25,85 €
Pàrquing 1a Fracció de 15 min - PREU NO ABONAT/A	0,94 €
Preu Minut (Després 1a Fracció) - PREU NO ABONAT/A	0,07 €
<b>10. DE MARXA</b>	
Secundària De Marxa (y)	150,00 €

Nota: El servei marcat amb una (a) indica que per a persones en situació d'atur, residents a Barcelona, aquesta tarifa tindrà una reducció del 40% .

Nota: El servei marcat amb un (\*) indica que per les escoles de Barcelona que puguin acollir-se al programa, aquesta tarifa serà assumida en 2/3 parts per l'IBE i en 1/3 part pel gestor .

Nota: El servei marcat amb un (/) serà gratuït per als usuaris/es que puguin acollir-se al programa, en funció de la disponibilitat de places determinades per l'IBE, que n'assumirà l'import

Nota: El servei marcat amb un (b) indica que per les escoles d'Educació Especial de Barcelona que puguin acollir-se al programa, aquesta tarifa serà assumida per l'IBE.

Nota: El servei marcat amb un (z) indica prova pilot amb GDR reconegut 30 % de descompte.

Nota: El servei marcat amb una (y) es podrà subvencionar per l'IBE fins a un 100%, en el cas de la quota secundària de marxa i, fins a un 60% en la quota abonat.

#### PISCINES MUNICIPALS DE MONTJUÏC

A aquestes tarifes se'ls aplicarà el règim d'IVA que segons normativa vigent correspongui

<b>1. ENTRADES OCASIONALS</b>	
<b>1.1. Estiu (piscina d'estiu)</b>	
Adult/a	6,24 €
Infantil > 15 anys i gent gran	4,32 €
Bono 10 entrades Adult/a	
	47,89 €
Bono 10 entrades Infantil	
	33,50 €
Bono 10 entrades Familiar	
	38,29 €
<b>1.2. Entrada puntual col·lectius</b>	
Preu nen/a (responsable de grup gratuït)	3,70 €
<b>2. ALTRES SERVEIS</b>	
<b>2.1 Lloguer d'hamaques</b>	
Preu hamaca / dia	0,93 €
Preu 2 hamaques + Para-sol	3,31 €
Lloguer hamaca Chill (hamaca+Para-sol Bresset)	6,61 €
<b>3. ALTRES SERVEIS</b>	
Servei de suport al vestidor preu/hora (Programa l'esport inclou) (/)	17,80 €
Servei de monitoratge de suport preu/hora (Programa l'esport inclou) (/)	21,00 €

Nota: El servei marcat amb un (/) serà gratuït per als usuaris/es que puguin acollir-se al programa, en funció de la disponibilitat de places determinades per l'IBE, que n'assumirà l'import

#### CAMP MUNICIPAL BEISBOL i SOFTBOL CARLOS PEREZ DE ROZAS

A aquestes tarifes se'ls aplicarà el règim d'IVA que segons normativa vigent correspongui

Centres Educatius i Escoles Esportives	
Lloguers preu hora/ grup	
Escola Esportiva promoció del beisbol/softbol	30,38 €
Actes esportius puntuals promoció beisbol/softbol	36,43 €
Entrenaments (1 hora/1 equip)	
Entrenaments equips softbol i categories inferiors (fins a juvenil inclòs)	14,23 €
Entrenaments equips sèniors	24,05 €
Competicions (preu hora)	
Competicions equips softbol i Categories inferiors (fins a juvenil inclòs)	44,56 €
Competicions equips sèniors	75,04 €
Tunel de Batuda ( 1 hora)	
Entrenaments equips softbol i	
Entrenaments equips sèniors	8,47 €
Entrenaments criquet	12,30 €
LLOGUER ESPAIS	
Lloguer espais activitat no esportiva (preu/hora)	103,70 €
Lloguer espais per filmació (preu/hora)	321,36 €
a partir de la 4a hora de filmació (preu/hora)	214,24 €
LLOGUER MATERIAL ESPORTIU	
Pack material esportiu infantil (1 bat, 10 guants, 6 pilotes i un joc de bases)	6,67 €
Pack material esportiu adult (1 bat, 10 guants dretans, 2 esquerrans, 12 boles beisbol i 6 boles softbol)	26,00 €
Pack material tunel ( 1 bat, 10 boles, 1 màquina)	10,40 €
Il·luminació preu/hora	
Encesa 50%	7,50 €
Encesa 100%	15,06 €
Encesa Camp Softbol	7,50 €
ALTRES SERVEIS	
Servei de suport al vestidor preu/hora (Programa l'esport inclou) (/)	17,80 €
Servei de monitoratge de suport preu/hora (Programa l'esport inclou) (/)	21,00 €

Nota: El servei marcat amb un (/) serà gratuït per als usuaris/es que puguin acollir-se al programa, en funció de la disponibilitat de places determinades per l'IBE, que n'assumirà l'import.

\* Les entitats/ clubs de beisbol de la ciutat de Barcelona que entrenin o competeixin tota la temporada tindran un 35% descompte.

\* Les entitats/ clubs de criquet de la ciutat de Barcelona que entrenin o competeixin tota la temporada tindran un 25% descompte.

**CENTRE MUNICIPAL ESCALADA LA FOIXARDA**

A aquestes tarifes se'ls aplicarà el règim d'IVA que segons normativa vigent correspongui

<b>ABONAMENTS</b>	
Abonaments Matí	
Matricula	53,24 €
Quota mensual amb matricula	26,62 €
Quota mensual sense matricula	35,47 €
Abonaments socials	26,62 €
Abonaments Tot el dia	
Matricula	72,94 €
Quota mensual amb matricula	36,47 €
Quota mensual sense matricula	46,99 €
<b>ENTRADES OCASIONALS</b>	
Matí	
pack 5 sessions	32,23 €
Tot el dia	
pack 5 sessions	48,76 €
Pack 10 sessions	86,39 €
Entrades ocasionals	
Entrada de matí	7,88 €
Entrada de tot el dia	11,82 €
Entrada infantil sense material	6,02 €
<b>ESCOLA INFANTIL D'ESCALADA</b>	
Escola escalada trimestral (1 dia)	120,54 €
Escola escalada trimestral (2 dies)	143,74 €
Activitats de grups 6 infants (1,5 h.)	9,33 €
Activitats de grups 10 infants (1,5 h.)	7,46 €
Activitats de grups 30 infants (1,5 h.)	5,46 €
Complement 3 hores d'activitat GRUPS	3,26 €
<b>LLOGUER MATERIAL</b>	
Lloguer peus de gat	2,88 €
Lloguer arnés	2,80 €
Lloguer assegurator	2,41 €
Lloguer corda	2,41 €
Lloguer casc	2,41 €
Lloguer Crash pad	9,17 €
<b>CURSOS ESCALADA i TALLERS</b>	
Aniversari Pack 10 parcticipants (dv i ds)	164,46 €
Aniversari persona extra (dv i ds)	16,45 €
Aniversari Pack 10 parcticipants (dll a dj)	144,64 €
Aniversari persona extra (dll a dj)	14,47 €
Curs iniciació escalada	90,84 €
Classe personal pack 1	33,64 €

Classe personal pack 3	81,69 €
Classe personal pack 5	133,58 €
<b>CURSOS ESCALADA MENSUALS</b>	
Grup entrenament abonats/es i socis/es (1 dia/set)	22,96 €
Grup entrenament no abonats/es i socis/es (1 dia/set)	41,38 €
Grup entrenament abonats/es i socis/es (2 dies/set)	25,73 €
Grup entrenament no abonats/es i socis/es (2 dies/set)	47,39 €
escola de pares	32,14 €
escola de pares 2 dies	39,99 €
<b>ALTRES SERVEIS</b>	
Servei de suport al vestidor preu/hora (Programa l'esport inclou) (/)	17,80 €
Servei de monitoratge de suport preu/hora (Programa l'esport inclou) (/)	21,00 €

Nota: El servei marcat amb un (/) serà gratuït per als usuaris/es que puguin acollir-se al programa, en funció de la disponibilitat de places determinades per l'IBE, que n'assumirà l'import.

#### ESCOLA MUNICIPAL D'HÍPICA LA FOIXARDA

A aquestes tarifes se'ls aplicarà el règim d'IVA que segons normativa vigent correspongui

<b>1. ACTIVITAT PUNTUAL</b>	
Passeig amb ponis (20 minuts)	5,62 €
<b>1.2. Classes puntuals (1h/set)</b>	
10 sessions de 7 a 14 anys	190,93 €
10 sessions adult/a > de 14 anys	202,94 €
<b>2. QUOTA MENSUAL</b>	
<b>2.1. Escola d'equitació: setembre-juny (1h/set)</b>	
Escola Municipal d'Hípica 2 dies set. 7 a 14 anys	129,25 €
Abonaments mensuals 2 dies set.adults/es > 14 anys	145,67 €
Escola Municipal d'Hípica 1 dia set. 7 a 14 anys	65,32 €
Abonaments mensuals 1 dia set.adults/es > 14 anys	74,83 €
Despeses d'inscripció	40,58 €
Tarjeta rosa: s'aplicarà un 40% de descompte sobre la quota mensual	
<b>3. ESCOLES I ESCOLES D'INICIACIÓ ESPORTIVA</b>	
Grup escolars i col·lectius (hora nen/a) preu temporada: setembre- juny	270,32 €
Grup escolars i col·lectius (hora nen/a) activitat continua inferior a la temporada	13,25 €
Activitat puntual grup escolar de 7 a 14 anys (hora/infant)	13,52 €
Activitat puntual grup escolar de 7 a 14 anys (hora/infant)+servei menjador	27,16 €
Activitat puntual grup escolar >14 anys (hora/infant) nou	20,73 €
Activitat puntual grup escolar >14 anys (hora/infant)+servei menjador	30,77 €
Visita escolar/col·lectiu/associacions (mínim 20 alumnes) mitja jornada	439,30 €
<b>4. LLOGUERS</b>	

4.1. Lloguer de box (mensual)	
lloguer de box + 1 classe setmanal	411,01 €
cavalls cedits + 1 classe setmanal	167,25 €
4.2. Armariets (mensual)	5,58 €
Armariets (anual)	55,75 €
4.3. Bagul (mensual)	10,04 €
Bagul (anual)	100,35 €
5.Curs Salt	
Curs de salt 7 a 14 anys	97,68 €
Curs de salt mes de 14 anys	111,94 €
6. FORMACIO	
Curs pre-galops (4 sessions)	102,74 €
Examen galops (1 a 4)	34,25 €
Curs tecnificació	47,95 €
Tallers/Clínics	68,49 €
Despeses administratives per formació	17,12 €
CAFEMN (grups d'1 a 20 alumnes)	16,93 €
CAFEMN (grups de més de 20 alumnes)	14,60 €
7.Poni Club (1 sessió setmanal)	
1 sessió setmanal de 4 a 6 anys	65,31 €
8. HIPOTERAPIA (PREU MENSUAL)	
Preu particulars (sessió 1/2hora)	107,53 €
Preu entitats (sessió 1/2) amb fisioteràpia	89,61 €
Preu entitats (sessió 1/2) sense fisioteràpia	87,84 €
Equitació adaptada	62,69 €
Ajut lateral para hipoterapia (sessió 1/2h)	9,39 €
9. LLOGUER ESPAIS	
Preu pista matí	439,30 €
Preu pista tot el dia	790,75 €
10. ALTRES SERVEIS	
Servei de suport al vestidor preu/hora (Programa l'esport inclou) (/)	17,80 €
Servei de monitoratge de suport preu/hora (Programa l'esport inclou) (/)	21,00 €

Nota: El servei marcat amb un (/) serà gratuït per als usuaris/es que puguin acollir-se al programa, en funció de la disponibilitat de places determinades per l'IBE, que n'assumirà l'import.

#### CAMP MUNICIPAL RUGBI LA FOIXARDA

A aquestes tarifes se'ls aplicarà el règim d'IVA que segons normativa vigent correspongui

1 - Centres Educatius i Escoles Esportives	
1.1. Grup classe centre educatiu (primària - secundària - preu/hora/grup)	26,70 €
1.2. Escola Esportiva promoció del rugbi (preu/hora/grup)	33,38 €
1.3. Actes esportius puntuals promoció rugby	38,94 €
1.4. Grup classe centre educatiu (universitari) preu/hora/grup	68,99 €

2 - Entrenaments i Competicions	
2.1. Entrenaments equips femenins (totes les categories) i categories inferiors (fins a juvenil inclòs) - preu/hora/grup	33,38 €
2.2. Entrenaments equips sèniors - preu/hora/grup	67,87 €
2.3. Competicions equips femenins (totes les categories) i categories inferiors (fins a juvenil inclòs) - preu/hora	66,76 €
2.4. Competicions categories inferiors (infantil, aleví i benjamí - preu/hora)	33,38 €
2.5. Competicions equips sèniors - preu/hora	131,29 €
3 - Altres	
3.1. Actes esportius - No rugbi - preu/hora	205,84 €
3.2. Actes no esportius - preu /hora	430,24 €
3.3. personal, pers/h	28,93 €
4- Il·luminació	
4.1. Encesa 50% - preu/hora	7,90 €
4.2. Encesa 100% - preu /hora	15,81 €
5-Espai funcional	
Lloguer puntual ( preu/hora/grup)	20,50 €
Lloguer mensual per 2 dies/setmana ( mati o tarda)	143,50 €
5- Altres serveis	
Servei de suport al vestidor preu/hora (Programa l'esport inclou) (/)	17,80 €
Servei de monitoratge de suport preu/hora (Programa l'esport inclou) (/)	21,00 €

Nota: El servei marcat amb un (/) serà gratuït per als usuaris/es que puguin acollir-se al programa, en funció de la disponibilitat de places determinades per l'IBE, que n'assumirà l'import

#### CAMPS DE FUTBOL MUNICIPALS DEL DISTRICTE DE SANTS-MONTJUÏC i PISTA POLIESPORTIVA LA BÀSCULA

A aquestes tarifes se'ls aplicarà el règim d'IVA que segons normativa vigent correspongui

1.LLOGUERS CAMP DE FUTBOL	
Camp de gespa - Entrenaments clubs (camp senser F11, 1 hora)	
Entrenament futbol base (pre benjamí fins juvenil)	19,65 €
Entrenament altres categories	87,80 €
Camp de gespa - Entrenaments clubs (1/2 camp, 1 hora)	
Entrenament futbol base (pre benjamí fins juvenil)	9,83 €
Entrenament altres categories	43,90 €
Camp de gespa - Entrenaments clubs (camp senser F7, 1 hora)	
Entrenament futbol base (pre benjamí fins juvenil)	8,81 €
Entrenament altres categories	39,38 €

Camp de gespa - Competició clubs futbol base	
Competició pre-benjamí i benjamí (1/2 camp, 1 hora)	13,56 €
Competició aleví (1/2 camp, 1,5 hores)	20,37 €
Competició infantil i cadets (camp sencer, 1,5 hores)	40,69 €
Competició juvenil (camp sencer, 2 hores)	54,26 €
Camp de gespa - Competició altres categories	
Amateurs, veterans, grups (camp sencer, 2 hores)	98,75 €
Camp de gespa - Altres Lloguers (1/2 camp, 1 hora)	
Lloguer esporàdic activitats esportives	49,38 €
Lloguer esporàdic activitats NO esportives o d'entitats que no tinguin la seu al Districte	73,72 €
*Entitats sense ànim de lucre amb seu al Districte	
<b>2. LLOGUER PISTA POLIESPORTIVA LA BÀSCULA</b>	
Entrenaments 1h	
Entrenaments (pista sencera) esport base i juvenil	7,05 €
Entrenaments (pista sencera) altres categories	17,26 €
Entrenament (1/2 pista) esport base i juvenil	3,53 €
Entrenament (1/2 pista) altres categories	8,65 €
Entrenament (1/3 pista) altres categories	5,86 €
Entrenament (1/3 pista) esport base i juvenil	2,64 €
Competició 1,5h	
Competició (pista sencera) cadets i juvenils	11,48 €
Competició (pista sencera) altres categories	18,31 €
Competició (1/2 pista) esport base i juvenil	5,76 €
Competició (1/2 pista) altres categories	9,15 €
Competició (1/3 pista) esport base i juvenil	3,97 €
Competició (1/3 pista) altres categories	6,32 €
Altres lloguers (preu per hora)	
Vestidor extra	5,45 €
Lloguer sala d'activitats dirigides	9,82 €
Lloguer sales petites	6,33 €
Activitats esportives ocasionals/puntuals	29,97 €
Activitats de caire social, cultural i d'integració ocasionals	
Ús de l'aula	6,66 €
Ús de la pista per actes NO esportius o d'entitats que no tinguin la seu al Districte*	72,27 €
Suplement de llum de pista	4,66 €

\*85% de descompte a Entitats sense ànim de lucre amb seu al Districte

Els 3 camps de futbol municipals del Districte de Sants-Montjuïc es gestionen conjuntament com a una unitat de gestió.

- \* Camp de Futbol Municipal de la Satàlia
- \* Camp de Futbol Municipal Julià de Campmany (sorra)
- \* Camp de Futbol Municipal Ibèria
- \* Complex Esportiu Municipal de la Bàscula

Nota: s'aplicarà el preu públic per temporada aprovat de desembre de l'any anterior, excepte el lloguer d'espais per actes no esportius que s'aplicarà a partir de l'1 de gener

**POLIESPORTIU LA SAGI**

A aquestes tarifes se'ls aplicarà el règim d'IVA que segons normativa vigent correspongui

<b>LLOGUER DE LA PISTA POLIESPORTIVA</b>	
<b>Entrenaments 1h</b>	
Entrenaments (pista sencera) esport base i juvenils	12,04 €
Entrenaments (pista sencera) altres categories	15,78 €
Entrenaments (1/2 pista) esport base i juvenils	5,23 €
Entrenaments (1/2 pista) altres categories	7,86 €
<b>Competició 1,5h</b>	
Competició (pista sencera) esport base i juvenils	15,78 €
Competició (pista sencera) altres categories	17,70 €
Competició (1/2 pista) esport base i juvenils	7,86 €
Competició (1/2 pista) altres categories	10,12 €
Vestidor extra	5,44 €
Activitats esportives ocasionals/puntuals	29,96 €
Ús de la pista per a actes NO esportius *	72,27 €

**DISTRICTE: LES CORTS**
**CENTRE ESPORTIU MUNICIPAL LES CORTS**

A aquestes tarifes se'ls aplicarà el règim d'IVA que segons normativa vigent correspongui

<b>1. ABONATS/ES</b>	
<b>1.1. Inscripcions</b>	
Targeta rosa - infantil i joves	46,61 €
Adult/a - familiar	80,52 €
<b>1.2. Abonaments mensuals</b>	
Targeta Rosa	27,51 €
Targeta rosa discapacitat <60 anys	27,82 €
Infantil (6-15 anys)	33,18 €
Jove (16-17 anys)	36,12 €
Baixa temporal	18,51 €
GUB formació física	11,04 €
Adult/a (del mes 1 al 6) (a)	49,49 €
Adult/a (a partir 7è mes)	45,95 €
Adult/a amb tovallola	53,91 €
Senior (a patir del 65 anys inclosos)	37,10 €
Familiar (del mes 1 al 6) (2 adults/es+fills/es < 22 anys)	67,72 €
Familiar (a partir 7è mes)	64,19 €
Familiar monoparental	61,46 €
Complement Benestar Individual	4,96 €
Complement Premium Individual	38,02 €
Complement Benestar Familiar	7,44 €
Complement Premium Familiar	65,29 €
<b>2. ACTIVITATS AQUÀTIQUES ESCOLARS</b>	



Preu per alumne/curs	
Escola Bressol / Parvulari 1er. (10 nens/es)	138,40 €
Primària i Secundària (12 nens/es)	120,44 €
<b>3. CURSOS D'ACTIVITATS AQUÀTIQUES</b>	
<b>3.1. Preus Trimestrals (2 sess./set.)</b>	
Adult/a (+ 14 anys) abonat/da	84,59 €
Adult/a (+ 14 anys)	115,80 €
<b>3.2. Preus Trimestrals (1 sess./set)</b>	
Infantil (3-5 anys) abonat/da	58,54 €
Infantil (3-5 anys)	71,68 €
Infantil (6-14 anys) abonat/da	45,70 €
Infantil (6-14 anys)	62,48 €
Nadons Soci/a	62,48 €
Nadons	82,50 €
<b>4. NATACIÓ ESCOLAR</b>	
Programa Ja Nedo- 6è EP (Preu Trim./Mòdul 12 alumnes) *	680,00 €
Programa Ja Nedo- 1r EP (Preu curs/Mòdul 10 alumnes) *	2.040,00 €
Programa A l'aigua (preu monitor/sessió) (b)	22,36 €
<b>5. CURSOS D'ACTIVITATS INTERNES</b>	
<b>4.2. Preus Trimestrals Activitats Complementàries</b>	
Tai Txi 74 Moviments abonat/a	52,04 €
Tai Txi 74 Moviments No abonat/a	76,35 €
Pilates Reformer 1 dia/setmana abonat/a	274,02 €
Pilates Reformer 1 dia/setmana No abonat/a	361,79 €
Gimnàstica Abdominal Hipopresiva abonat/a	124,91 €
Gimnàstica Abdominal Hipopresiva No abonat/a	145,74 €
<b>6. ENTRADES OCASIONALS</b>	
Entrada ocasional adult	12,60 €
Entrada ocasional infantil	6,70 €
<b>7. ALTRES</b>	
Entrenament personal 1h abonat/a (EP, fisioteràpia, pilates)	35,98 €
Entrenament personal 1h No abonat/a (EP, fisioteràpia, pilates)	
Lloguer armariet taquiparc	
Lloguer armariet vestidor petita (mensual)	7,66 €
Lloguer armariet vestidor gran	
Tovallola ús puntual	1,44 €
Festes d'aniversari per nens/es (preu per unitat) mínim 8	13,96 €
Despesa devolució de rebuts	4,00 €
Carnel de reposició	5,66 €
<b>8. ALTRES SERVEIS</b>	
Servei de suport al vestidor preu/hora (Programa l'esport inclou) (/)	17,80 €
Servei de monitoratge de suport preu/hora (Programa l'esport inclou) (/)	21,00 €
<b>9. LLOGUER PISTA POLIESPORTIVA (Preu/hora)</b>	
Curs escolar/Entrenament d'iniciació amb 1 vestuari	15,49 €

Entrenaments equips juvenils i inferiors amb 1 vestuari	19,20 €
Entrenaments altres equips amb 1 vestuari	23,74 €
Competició equips juvenils inferiors 2 vestuaris	21,67 €
Competició altres equips reserva de 2 vestuaris	26,33 €
Lloguer ocasional pista 1 vestuari	35,52 €
Lloguer instal·lació per actes no esportius	17,35 €
10. DE MARXA	
Secundària de Marxa (y)	150,00 €

Nota: El servei marcat amb una (a) indica que per a persones en situació d'atur, residents a Barcelona, aquesta tarifa tindrà una reducció del 40% .

Nota: El servei marcat amb un (\*) indica que per les escoles de Barcelona que puguin acollir-se al programa, aquesta tarifa serà assumida en 2/3 parts per l'IBE i en 1/3 part pel gestor .

Nota: El servei marcat amb un (/) serà gratuït per als usuaris/es que puguin acollir-se al programa, en funció de la disponibilitat de places determinades per l'IBE, que n'assumirà l'import.

Nota: El servei marcat amb un (b) indica que per les escoles d'Educació Especial de Barcelona que puguin acollir-se al programa, aquesta tarifa serà assumida per l'IBE.

Nota: El servei marcat amb una (y) es podrà subvencionar per l'IBE fins a un 100%, en el cas de la quota secundària de marxa i, fins a un 60% en la quota abonat.

#### COMPLEX ESPORTIU MUNICIPAL ARÍSTIDES MAILLOL

A aquestes tarifes se'ls aplicarà el règim d'IVA que segons normativa vigent correspongui

<b>LLOGUERS CAMP DE FUTBOL 11</b>	
Entrenaments clubs (1/2 camp, 1 hora)	
Entrenament futbol base (fins juvenil inclòs)	11,51 €
Entrenament altres categories	11,51 €
Competició clubs futbol base	
Competició pre-benjamí i benjamí (1/2 camp, 1 hora)	13,47 €
Competició aleví (1/2 camp, 1,30 hores)	20,21 €
Competició infantil i cadets (camp sencer, 1,30 hores)	40,39 €
Competició juvenil (camp sencer, 2 hores)	51,78 €
Competició altres categories	
Amateurs, veterans, grups (camp sencer, 2 hores)	102,23 €
Altres Lloguers (camp sencer, 1 hora)	
Lloguer escolar horari lectiu (1/2 camp)	11,51 €
Lloguer lligues comercials (futbol 7)	79,51 €
Lloguer tecnificació (1/2 camp, 1 hora, fins juvenil)	23,01 €
Lloguer esporàdic	103,56 €
Llum artificial (100 %)	17,26 €
Llum artificial (50 %)	8,63 €
Tots els lloguers inclouen ús de vestidors	
<b>PISTA ESPORTIVA</b>	
Promoció esportiva i escoles en horari lectiu (1 hora)	7,65 €
Entren. Juvenil i inferiors amb 1/3 de pista	15,31 €
Entren. Juvenil i inferiors amb pista sencera	30,62 €
Entren. Altres equips amb 1/3 de pista	24,34 €
Entren. Altres equips amb pista sencera	41,25 €
Competició pista sencera (fins juvenil)	39,12 €

Competició pista sencera	46,25 €
Competició en 1/3 de pista	19,48 €
Lloguer ocasional pista sencera	46,25 €
Lloguer temporada - col·lectius	41,25 €
Lloguer ocasional 1/3 de pista	27,96 €
Hora de llum artificial	9,20 €
Entrenament i competició	
Entren. Juvenil i inferiors amb 1/3 de pista	13,71 €
Entren. Juvenil i inferiors amb pista sencera	28,06 €
Entren. Altres equips amb 1/3 de pista	22,76 €
Entren. Altres equips amb pista sencera	39,12 €
Competició pista sencera (fins juvenil)	34,87 €
Competició pista sencera	44,12 €
Competició en 1/3 de pista	17,89 €
Tots els lloguers inclouen ús de vestidors	
<b>ACTIVITATS EXTRAORDINÀRIES</b>	
Activitat o muntatge (1 hora)	111,04 €

Els organitzadors hauran d'assumir les despeses extraordinàries de neteja i vigilància, en cas d'haver-n'hi.

**PAVELLÓ PROVISIONAL DE BEDERRIDA (PAVELLÓ DE L'ILLA TANCAT PROVISIONALMENT)**  
A aquestes tarifes se'ls aplicarà el règim d'IVA que segons normativa vigent correspongui

LLOGUERS. Preu/hora	
Curs escolar / Iniciació esportiva sense vestidor	7,93 €
Curs escolar / Iniciació esportiva amb vestidor	15,98 €
Entren. Juvenil i inferiors amb 1/3 de pista i vestidor	17,35 €
Entren. Juvenil i inferiors amb pista sencera i vestidor	34,77 €
Entren. Altres equips amb 1/3 de pista i vestidor	27,52 €
Entren. Altres equips amb pista sencera i vestidor	57,66 €
Entren. Altres equips amb pista sencera i 2 vestidors	66,97 €
Competició pista sencera i 2 vestidors	69,59 €
Competició en 1/3 de pista i 2 vestidors	27,84 €
Reserva vestidor	14,04 €
Lloguer ocasional pista sencera i vestidor	89,63 €
Lloguer ocasional 1/3 de pista i vestidor	21,22 €
Lloguer Instal.per actes no esportius (Festes i Revetlles no incloses) 1	200,78 €
Lloguer sala d'activitats per ús habitual	14,88 €
Lloguer sala d'activitats per a reserva puntual	18,07 €
<b>SERVEIS ADDICIONALS</b>	
Lloguer bateco 2	1.498,62 €
Hora de llum artificial.	7,68 €

(1) Els organitzadors hauran d'assumir les despeses extraordinàries de neteja i vigilància, en cas d'haver-n'hi.

(2) Els organitzadors hauran d'assumir les despeses de col·locació.

(\*) Preus que s'aplicaven al Pavelló l'Illa

DISTRICTE: SARRIÀ - SANT GERVASI

CENTRE ESPORTIU MUNICIPAL CAN CARALLEU

A aquestes tarifes se'ls aplicarà el règim d'IVA que segons normativa vigent correspongui

<b>MATRÍCULA</b>	
Infantil fins a 17 anys	102,54 €
Adult/a	102,54 €
Matinal de 7 a 12h de dll a dv	68,46 €
Nocturn de 21 a 24h de dll a dv	68,46 €
Cap de setmana	68,46 €
Targeta Rosa	gratuïta
Quota persones amb discapacitat usuaris de targ. Rosa <60 anys	gratuïta
Familiar ( 2 adult/a amb 1 fill/a o més fins a 18 anys )	102,54 €
Quota Monoparental	68,18 €
<b>ABONAMENTS</b>	
1. Quotes mensuals	
Infantil fins a 13 anys	33,51 €
Tarifa Jove 14-17 anys	33,51 €
Adult /a	59,27 €
Matinal de 7 a 12h de dll a dv (a)	39,77 €
Nocturn de 21 a 24h de dll a dv	39,77 €
Cap de setmana	39,77 €
Targeta Rosa	27,30 €
Quota persones amb discapacitat usuaris de targ. Rosa <60 anys	27,30 €
Quota familiar	
2 adult/a amb 1 fill/a fins a 18 anys	109,48 €
Amb 2 fills/es	127,29 €
Amb 3 ó més fills/es	147,00 €
Quota abonament monoparental	73,93 €
GUB formació física	11,04 €
Quota virtual	16,06 €
Quota outdoor	16,06 €
Quota multicentres	70,70 €
2. Quotes anuals	
Assegurança anual d'accidents	3,64 €
<b>ENTRADES OCASIONALS</b>	
Infantil fins a 15 anys	6,67 €
Adult/a	15,75 €
<b>ACTIVITATS DIRIGIDES AQUÀTIQUES mensuals</b>	
Inscripció cursets	20,60 €
Abonats/es	
Nadons 1 d/set 30'	25,62 €
Petits de 2 a 5 anys 1 d/set 45'	25,62 €
Infants de 6 a 12 anys i adults -1 d/set 45'	21,28 €
Joves de 12 a 16 anys - 1 d/set	21,28 €
Adults/es 1d/set 45'	21,28 €
No Abonats/es	
Nadons 1 d/set 30'	35,16 €
Petits de 2 a 5 anys 1 d/set 45'	35,16 €
Infantil de 6 a 12 anys 1 d/set 45'	29,09 €

Joves de 12 a 16 anys - 1 d/set	29,09 €
Escoles mòdul/mes	
P2 ràtio 1/6	143,57 €
P3 a P5 ràtio 1/8	161,42 €
Primària ràtio 1/12	197,65 €
Escoles d'educació especial mòdul/mes	
De 6 a 18 anys ràtio 1/5	143,57 €
De 12 a 18 anys ràtio 1/7	197,65 €
Majors de 18 anys ràtio 1/6	179,32 €
<b>NATACIÓ ESCOLAR</b>	
Programa Ja Nedo- 6è EP (Preu Trim./Mòdul 12 alumnes) *	680,00 €
Programa Ja Nedo- 1r EP (Preu curs/Mòdul 10 alumnes) *	2.040,00 €
Programa A l'aigua (preu monitor/sessió) (b)	22,36 €
<b>ACTIVITATS DIRIGIDES INFANTILS / ESCOLES ESPORTIVES mensual</b>	
Abonats i escoles	
Poliesportiu/ Iniciació Bàsquet i Futbol Sala	44,14 €
Futbol/Bàsquet/Volei i Judo - 2 dies setmana + competició	51,37 €
Iniciació al Triatló 2d/setmana 1h / volei joves / Judo joves 2d/1h+ competició	51,95 €
Iniciació al running i running joves/Badminton/Escalada (s'afegeixen 2 nous esports)	26,48 €
No Abonats/es	
Inscripció activitats dirigides infantils/escoles Esportives	22,04 €
Poliesportiu/ Iniciació Bàsquet i Futbol Sala	60,14 €
Futbol/Bàsquet/Volei i Judo - 2 dies setmana + competició	69,02 €
Iniciació al Triatló 2d/setmana 1h / volei joves / Judo joves 2d/1h+ competició	69,40 €
Iniciació al running i running joves	36,08 €
<b>ACTIVITATS DIRIGIDES ADULT/A</b>	
Força Dona	46,80 €
Pilates amb màquina reformer 1h/setmana	52,20 €
Abdominals hipopressius 0,5h/setmana	17,27 €
<b>ACTIVITATS DIRIGIDES ADULT/A NO ABONATS</b>	
Inscripció activitats dirigides infantils/escoles Esportives	22,04 €
Força Dona (1h/setmana)	61,36 €
Pilates amb màquina reformer 1h/setmana	64,49 €
Tennis - Abonats / mensual	
Infantil 1 d/set 1 h	37,56 €
Infantil 2 d/set 1 h	63,38 €
Infantil 1 d/set 1.30h	48,33 €
Tennis en família	37,56 €
Adult/a 1 d/set 4 pers/pista 1h	46,37 €
Adult/a 1 d/set 3 pers/pista 1h	67,06 €
Adult/a 1 d/set 2 pers/pista 1h	87,77 €
Adult/a 1 d/set 1 pers/pista 1h	175,32 €
Tennis no Abonats/es / mensual	
Inscripció activitats dirigides infantils/escoles Esportives	22,04 €
Infantil 1 d/set 1 h	51,45 €



Infantil 2 d/set 1 h	86,84 €
Infantil 1 d/set 1.30h	66,28 €
Tennis en família	52,58 €
Adult/a 1 d/set 4 pers/pista 1h	63,55 €
Adult/a 1 d/set 3 pers/pista 1h	91,86 €
Adult/a 1 d/set 2 pers/pista 1h	120,24 €
Adult/a 1 d/set 1 pers/pista 1h	240,18 €
Pàdel - Abonats/es / mensual	
Adult/a 1 d/set 1pers/pista 1h	141,45 €
Adult/a 1 d/set 2pers/pista 1h	93,77 €
Adult/a 1 d/set 3pers/pista 1h	70,83 €
Joves 1d/set 1h	55,78 €
Pàdel - no Abonats/es / mensual	
Inscripció activitats dirigides infantils/escoles Esportives	22,04 €
Adult/a 1 d/set 1pers/pista 1h	183,89 €
Adult/a 1 d/set 2pers/pista 1h	121,90 €
Adult/a 1 d/set 3pers/pista 1h	95,63 €
Joves 1d/set 1h	72,51 €
ENTRENADOR/A PERSONAL mensual	
45 mins/setmana (natació)	158,90 €
Entrenado/a 1h/set	211,86 €
Entrenador/a 2 h/set	403,89 €
Entrenador/a 3 h/set	577,40 €
LLOGUER ESPAIS	
Pavelló	
Pavelló 1h	74,04 €
Pavelló escoles/entitats 1h	73,52 €
Pista Futbol Sala	
Fútbol Sala gespa 1h	57,34 €
1h llum futbol sala gespa	17,37 €
Camp de Futbol	
Entrenament futbol base 1/2 camp 1h juvenil inclòs	16,13 €
Competició pre-benjamí i benjamí 1/2 camp 1h	14,22 €
Competició aleví 1/2 camp, 1.30h	21,34 €
Competició infantil i cadets 1.30h	42,65 €
Competició juvenil 2h	56,84 €
Competició altres categories 2h	352,63 €
Lloguer escoles/entitats 1h	113,09 €
Lloguer 1h esporàdic i usos no esportius	114,02 €
Futbol 7 escoles/entitats 1h	79,71 €
Futbol 7 lligues comercials 1h	80,28 €
1h llum futbol 7	18,77 €
1h llum futbol gran	23,13 €
30% descompte escoles i 20% entitats de temporada	
Pista de tennis	
Pista de Tennis abonats 1h	6,81 €
Pista pàdel	
Pista de Pàdel abonats 1h	13,64 €
1h llum pàdel/tennis	2,48 €
Piscina	
Lloguer 1 carril piscina/hora	35,82 €
SERVEIS DE SALUT	

Revisió mèdica, inicial	gratuïta
Revisió mèdica de prescripció de l'exercici físic	41,26 €
Revisió mèdica de prescripció de l'exercici físic, no abonat/a	55,02 €
Revisió mèdica targeta rosa	27,64 €
Revisió mèdica, no abonat/a amb targeta rosa	36,85 €
<b>ALTRES SERVEIS</b>	
Servei de suport al vestidor preu/hora (Programa l'esport inclou) (/)	17,80 €
Servei de monitoratge de suport preu/hora (Programa l'esport inclou) (/)	21,00 €
<b>DE MARXA</b>	
Secundària De Marxa (y)	150,00 €

Nota: El servei marcat amb una (a) indica que per a persones en situació d'atur, residents a Barcelona, aquesta tarifa tindrà una reducció del 40% .

Nota: El servei marcat amb un (\*) indica que per les escoles de Barcelona que puguin acollir-se al programa, aquesta tarifa serà assumida en 2/3 parts per l'IBE i en 1/3 part pel gestor .

Nota: El servei marcat amb un (/) serà gratuït per als usuaris/es que puguin acollir-se al programa, en funció de la disponibilitat de places determinades per l'IBE, que n'assumirà l'import.

Nota: El servei marcat amb un (b) indica que per les escoles d'Educació Especial de Barcelona que puguin acollir-se al programa, aquesta tarifa serà assumida per l'IBE.

Nota: El servei marcat amb (y) es podrà subvencionar per l'IBE fins a un 100%, en el cas de la quota secundària de marxa i, fins a un 60% en la quota abonada de marxa.

#### CENTRE ESPORTIU MUNICIPAL PUTXET

A aquestes tarifes se'ls aplicarà el règim d'IVA que segons normativa vigent correspongui

<b>MATRICULA</b>	
Infantil de 5 a 15 anys	47,82 €
Adult/a / Matí / Cap de setmana	95,73 €
Gent gran a partir de 65 anys	67,00 €
3r Familiar	44,73 €
Targeta Rosa i discapacitats	47,82 €
Empresa i col·lectiu (50%)	47,82 €
Polsera control d'accés	5,58 €
<b>ABONAMENTS</b>	
1. Quota mensual	
Menors de 5 anys	gratuïta
Infantil de 5 a 12 anys. Sense activitat dirigida (abonats anteriors 31/12/19)	11,71 €
Infantil de 5 a 15 anys	20,35 €
Adult/a	58,12 €
Adult/a col·lectius i empreses de 7 a 9h i de 13 a 17 i de 21 a 23 de dill a div (mínim 5 persones)	43,10 €
Gent gran a partir de 65 anys	40,19 €
3r Familiar i posteriors	40,19 €
Matinal de 7 a 13h de dill a div laborables (a)	43,10 €
Cap de setmana i festius	43,10 €
Targeta Rosa	30,66 €



Quota persones amb discapacitat usuaris de targ. Rosa <60 anys	30,66 €
Escola d'esquena matins	43,99 €
Escola d'esquena tot el dia	53,02 €
Escola d'esquena gent gran matins	40,85 €
Escola d'esquena gent gran tot el dia	46,94 €
TARIFA FAMILIAR: 2 adult/a+nens/es (fins 15 anys inclosos)	122,92 €
QUOTA MONOPARENTAL: adult/a+nens/es (fins 15 anys inclosos)	66,94 €
2. Quota anual	
Assegurança anual accidents	3,01 €
ENTRADA OCASIONAL	
Infantil de 5 a 15 anys	7,58 €
Adult/a	11,43 €
Gent gran a partir de 65 anys	7,58 €
CURSETS DE NATACIÓ	
Inscripció cursets	20,60 €
ABONATS/ES	
Nadons de 6 mesos a 2 anys 1d/set	25,27 €
Petits de 3 i 4 anys 1d/set	29,21 €
Infantil de 5 a 14, 1 d/set	26,83 €
Adult/a de 15 a 64 anys 2d/set	45,11 €
Gent Gran/Targeta rosa i discapacitats 2d/set	41,46 €
NO ABONATS/ES	
Nadons de 6 mesos a 2 anys 1d/set	46,38 €
Petits de 3 i 4 anys 1d/set	32,14 €
Infantil de 5 a 14, 1 d/set	30,14 €
Adult/a de 15 a 64 anys 2d/set	54,29 €
Gent Gran/Targeta rosa i discapacitats 2d/set	45,64 €
Escoles / Preu anual	
Petits de P-2 a P-5 1d/set	160,16 €
Infantil de 1r a 6è 1d/set	126,60 €
Curset natació intensiu de 2 a 6 anys (preu mensual)	
Abonats/es 2d/setmana	63,17 €
No Abonats/es 2d/setmana	77,53 €
Curset natació intensiu de 7 a 15 anys (preu mensual)	
Abonats/es 2d/setmana	58,39 €
No Abonats/es 2d/setmana	72,75 €
NATACIÓ ESCOLAR	
Programa Ja Nedo- 6è EP (Preu Trim./Mòdul 12 alumnes) *	680,00 €
Programa Ja Nedo- 1r EP (Preu curs/Mòdul 10 alumnes) *	2.040,00 €
Programa A l'aigua (preu monitor/sessió) (b)	22,36 €
ENTRENAMENT PERSONALITZAT	
Entrenament Personal 1 sessió 60'	38,81 €
Entrenament Personal 1 sessió 30' & Power Plate	22,07 €
Entrenament Personal 1d/set quota mensual	150,09 €
Entrenament Personal 2d/set quota mensual	295,81 €
Entrenament Parella (entrenament 1 hora x persona)	29,79 €
Entrenament Trio (entrenament 1 hora x persona)	26,90 €
NO ABONATS/ES	
Entrenament Personal 1sessió 60'	47,25 €
Entrenament Personal 1 sessió 30' & Power Plate	31,60 €



Entrenament Parella (entrenament 1 hora x persona)	37,48 €
Entrenament Trio (entrenament 1 hora x persona)	27,88 €
PADEL	
Hora pista (als no abonats/es es sumarà la tarifa d'entrada puntual)	23,06 €
Hora llum	4,11 €
Escola Infantil (cursets trimestral 1 dia setmana)	110,51 €
Escola Adult/a (cursets mensual 1 dia setmana)	49,00 €
NO ABONATS/ES	
Escola Infantil (cursets trimestral 1 dia setmana)	144,16 €
Escola Adult/a (cursets mensual 1 dia setmana)	72,07 €
TAEKWONDO	
Kids (dos dies a la setmana)	26,80 €
Adult/a 3 dies a la setmana	39,24 €
URBAN DANCE	
Kids (dos dies a la setmana)	26,80 €
ACTIVITATS DIRIGIDES mensuals	
ABONATS/ES	
Escola de Salut Postural 1d/set	17,30 €
Escola de Salut Postural 2d/set	30,27 €
Escola de Salut Postural 3d/set	43,25 €
NO ABONATS/ES	
Escola de Salut Postural 1d/set	22,44 €
Escola de Salut Postural 2d/set	34,82 €
Escola de Salut Postural 3d/set	56,08 €
ALTRES	
Dipòsit armariet	11,61 €
Armariets / mensual	11,61 €
Baixa temporal	18,87 €
Tovallola / puntual	1,10 €
Tovallola mensual	11,38 €
ALTRES SERVEIS	
Servei de suport al vestidor preu/hora (Programa l'esport inclou) (/)	17,80 €
Servei de monitoratge de suport preu/hora (Programa l'esport inclou) (/)	21,00 €
DE MARXA	
Secundària De Marxa (y)	150,00 €

Nota: El servei marcat amb una (a) indica que per a persones en situació d'atur, residents a Barcelona, aquesta tarifa tindrà una reducció del 40% .

Nota: El servei marcat amb un (\*) indica que per les escoles de Barcelona que puguin acollir-se al programa, aquesta tarifa serà assumida en 2/3 parts per l'IBE i en 1/3 part pel gestor .

Nota: El servei marcat amb un (/) serà gratuït per als usuaris/es que puguin acollir-se al programa, en funció de la disponibilitat de places determinades per l'IBE, que n'assumirà l'import

Nota: El servei marcat amb un (b) indica que per les escoles d'Educació Especial de Barcelona que puguin acollir-se al programa, aquesta tarifa serà assumida per l'IBE.

Nota: El servei marcat amb (y) es podrà subvencionar per l'IBE fins a un 100%, en el cas de la quota secundària de marxa i, fins a un 60% en la quota abonada de marxa.

**CENTRE MUNICIPAL D'ESGRIMA REINA ELISENDA**

A aquestes tarifes se'ls aplicarà el règim d'IVA que segons normativa vigent correspongui

CURSETS d'ESGRIMA (mensual)	
Introducció a l'esgrima esportiva/històrica (8 sessions) (Adult/a)	77,31 €
Descobrim l'esgrima. 8 sessions (2h/setm). (Infantil)	39,74 €
ACTIVITAT OCASIONALS	
Bateig d'esgrima adult/a (1 hora, mínim 4 adults/es)	34,75 €
Bateig d'esgrima infantil (1 hora, mínim 4 nens/es)	28,95 €
ASSEGURANCES PER NO FEDERATS/ES (NOU)	
Assegurança accidents (1 dia)	1,10 €
Assegurança accidents (mensual)	2,21 €
Assegurança accidents (anual)	22,09 €
ARMARIETS	
Lloguer armariet gran (anual)	69,49 €
LLOGUER ESPAIS (preu / hora)	
Lloguer pista (federats FCE o socis SAM)	10,00 €
Lloguer pista + monitor (no federats)	70,00 €
Lloguer instal.lació activitat esportiva	56,35 €
Lloguer instal.lació activitat no esportiva	333,31 €
ALTRES SERVEIS	
Servei de suport al vestidor preu/hora (Programa l'esport inclou) (/)	17,80 €
Servei de monitoratge de suport preu/hora (Programa l'esport inclou) (/)	21,00 €

Nota: El servei marcat amb un (/) serà gratuït per als usuaris/es que puguin acollir-se al programa, en funció de la disponibilitat de places determinades per l'IBE, que n'assumirà l'import

**CENTRE MUNICIPAL DE TENNIS TAULA REINA ELISENDA**

A aquestes tarifes se'ls aplicarà el règim d'IVA que segons normativa vigent correspongui

MATRÍCULA	
Abonament a la instal.lació	36,02 €
Cursos No federat/da	45,54 €
Cursos Infantils	36,01 €
Cursos Adults	45,54 €
ABONAMENT MENSUAL	
Esportistes adaptats	15,00 €
Federat/da, menors de 12 o majors de 65 anys i T. Rosa	18,00 €
Adult/a no federat/ada	24,00 €
CURSOS (preu mensual 2 dies a la setmana)	
Iniciació 60'	35,00 €
Base 75'	40,00 €
Perfeccionament 90'	45,00 €
Tecnificació 120'	50,00 €
ESCOLES (HORARI LECTIU)	
Alumne-sessió 2h	10,79 €

ENTRENAMENT PERSONAL (preu hora)	
Sparring	20,85 €
Monitor	23,16 €
Entrenador/a Nivell 1	28,95 €
Entrenador/a Nivell 2	34,75 €
ENTRADA OCASIONAL (preu 2 hores)	
Adult/a no federat	5,50 €
Federat/da, menors de 12 o majors de 65 anys i T. Rosa	4,50 €
Esportistes adaptats	3,50 €
LLOGUER ESPAIS (preu per sessió de matí o de tarda)	
Preu sala per a ús esportiu Tennis Taula	125,05 €
Preu sala per a ús esportiu NO Tennis Taula	150,16 €
Preu sala altres activitats	175,07 €
ALTRES SERVEIS	
Servei de suport al vestidor preu/hora (Programa l'esport inclou) (/)	17,80 €
Servei de monitoratge de suport preu/hora (Programa l'esport inclou) (/)	21,00 €

Nota: El servei marcat amb un (/) serà gratuït per als usuaris/es que puguin acollir-se al programa, en funció de la disponibilitat de places determinades per l'IBE, que n'assumirà l'import

#### CAMP DE FUTBOL MUNICIPAL VALLVIDRERA

A aquestes tarifes se'ls aplicarà el règim d'IVA que segons normativa vigent correspongui

LLOGUERS CAMP DE FUTBOL	
Entrenaments clubs (1/2 camp, 1 hora)	
Entrenament futbol base (fins juvenil inclòs)	10,16 €
Entrenament altres categories	16,24 €
Entrenaments clubs (Camp sencer, 1 hora)	
Entrenament futbol base (fins juvenil inclòs)	19,68 €
Entrenament altres categories	28,60 €
Competició clubs futbol base	
Competició pre-benjamí i benjamí (1/2 camp, 1 h)	10,44 €
Competició aleví (1/2 camp, 1,5 h)	16,38 €
Competició infantil i cadets (camp sencer, 1,5 h)	30,49 €
Competició juvenil (camp sencer, 2 h)	41,77 €
Competició altres categories	
Amateurs, veterans, grups (camp sencer, 2 h)	46,41 €
Altres Lloguers (1 hora)	
Lloguer escolar horari lectiu	11,29 €
Lloguer lligues comercials (futbol 7) 2 Camps	46,41 €
Lloguer lligues comercials (futbol 7) 1 Camp	31,13 €
Lloguer esporàdic Camp sencer	52,21 €
Lloguer esporàdic 1/2 camp	35,02 €
Lloguer usos no esportius Camp sencer	48,62 €
Lloguer usos no esportius 1/2 camp	32,62 €
Llum	

Llum artificial (100 %)	13,55 €
Llum artificial (50 %)	9,03 €
Emmagatzematge	
Armariets (trimestral)	21,83 €
Escola Futbol Vallvidrera	
Escola 1 dia setmana (1,25h sessió Preu mensual)	22,55 €
Escola 2 dies setmana (1,25h. sessió Preu mensual)	38,95 €
Escola 2 dies setmana (1,25h més competició. Preu mensual)	53,30 €
Tecnificació 1 sessió (1,5h Preu sessió)	20,50 €
Tecnificació bono 4 sessions (1,5h/sessió Preu 4 sessions)	61,50 €
Tecnificació bono 10 sessions (1,5h/sessió Preu 10 sessions)	123,00 €
Open camp 2h. (Preu mensual) (1)	25,63 €
Acollida 1 dia (1h. sessió Preu mensual)	10,25 €
Acollida 2 dia (1h. sessió Preu mensual)	15,38 €
Recollida 1 dia	20,00 €
Recollida 2 dies	30,00 €
Lligues F7 CF Valldrera	
Inscripció jugador/a (mensual)	21,14 €
Altres	
Espai publicitari (Preu m2. Preu Mensual)	4,57 €

Tots els lloguers inclouen ús de vestidors  
Cal especificar % de descompte per temporada sencera en el cas en que s'apliqui

"(1) Activitat lúdica relacionada amb el futbol orientada al jugador/a, en la que es realitzaran activitats com circuits d'habilitat, punteria, partits reduïts, concursos d'habilitat, entre d'altres."

DISTRICTE: GRÀCIA

CENTRE ESPORTIU MUNICIPAL CLAROR

A aquestes tarifes se'ls aplicarà el règim d'IVA que segons normativa vigent correspongui

ABONAMENTS	
Matricules	
Infantils de 0 a 6 anys	Gratuïta
INFANTIL (de 7 a 15 anys)	39,06 €
ADULT/A TOT EL DIA	79,21 €
MATINAL (de dll a dv de 7 a 15h i ds 15 a 20.30h)	47,53 €
MIGDIA (de dll a dv de 13 a 18h i dissabtes de 15.00 a 20.30h)	47,53 €
CAP DE SETMANA (dv de 7 a 23, ds dg i festius)	47,53 €
FAMILIAR	79,21 €
MONOPARENTAL - JOVE	47,53 €
TARGETA ROSA	Gratuïta
Abonaments	
INFANTIL (de 7 a 15 anys)	27,15 €
QUOTA JOVE (16-25 anys)	45,63 €
ADULT/A TOT EL DIA(z)	50,63 €
MATINAL (de dll a dv de 7 a 15h i ds de 15 a 20.30h) (a)	38,78 €
MIGDIA (de dll a dv de 13 a 16h i ds de 15 a 20.30h)	35,59 €

NOCTURN (de dill a dv de 21 a 23h i ds de 15 a 20.30h) (només abonats/es actuals)	39,41 €
CAP DE SETMANA (dv de 7 a 23, ds dg i festius)	33,49 €
PERSONES AMB DISCAPACITAT USUARIS TARGETA ROSA <60 anys	28,89 €
FAMILIAR	94,13 €
FAMILIA MONOPARENTAL	64,51 €
TARGETA ROSA	30,52 €
TARGETA ROSA AMB HORARI LIMITAT (dl, dc i dv, de 07.00 a 14.30h)	25,43 €
ACTIVITATS VIRTUALS PER ABONATS/ES	16,06 €
ACTIVITATS OUTDOOR ABONATS/ES	16,06 €
MULTICENTRES (permet accedir als CEMs Sagrada Família, Marítim i Can Caralleu)	70,70 €
ASSEGUTANÇA D'ACCIDENTS (anual)	3,64 €
<b>PROGRAMES DE SALUT</b>	
Abonat/a	
Revisió mèdica obligatoria	Gratuïta
Consulta mèdica de prescripció de l'exercici abonat/a	37,93 €
Consulta mèdica de prescripció de l'exercici (Abonat/a Targerta Rosa)	25,41 €
No Abonat/a	
Consulta mèdica de prescripció de l'exercici abonat/a	50,57 €
Consulta mèdica de prescripció de l'exercici (Abonat/a Targerta Rosa)	33,89 €
<b>LLOGUERS</b>	
Abonat/a	
Pavelló grups fins 12 persones	28,11 €
Pista exterior i sales grups fins 12 persones	11,25 €
Suplement per cada persona per sobre de 12	2,06 €
No Abonat	
Pavelló grups fins 12 persones	58,56 €
Pista exterior i sales grups fins 12 persones	23,61 €
Pavelló clubs i entitats	56,70 €
Pista exterior i sales clubs i entitats	22,84 €
Suplement per cada persona per sobre de 12	2,23 €
1/2 piscina petita altres	51,21 €
1/2 piscina petita escoles i clubs	35,82 €
Piscina petita altres	90,92 €
Piscina petita escoles i clubs	63,64 €
1 carrer piscina gran altres	51,21 €
1 carrer piscina gran escoles i clubs	35,82 €
<b>ENTRADES PUNTUALS</b>	
No Abonat	
Adult/a (amb accés a activitats)	14,42 €
Targerta rosa amb accés a activitats	6,18 €
Infantil	6,18 €
<b>CURSETS</b>	
Abonat/a	
Natació	
inscripció curs natació	20,60 €
Natació NADONS - 1 dia per setmana	17,35 €

Natació Petits - 1 dia per setmana	19,73 €
Natació familiar - 1 dia per setmana	20,18 €
Natació INFANTIL 2 - 1 dia per setmana	15,92 €
Natació GENT JOVE - 1 dia per setmana	14,60 €
Natació ADULT/A - 2 dies per setmana	27,83 €
No Abonat/a	
Natació	
inscripció curs natació	20,60 €
Natació NADONS - 1 dia per setmana	26,64 €
Natació Petits - 1 dia per setmana	31,71 €
Natació familiar - 1 dia per setmana	31,88 €
Natació INFANTIL 2 - 1 dia per setmana	24,76 €
Natació GENT JOVE - 1 dia per setmana	21,56 €
Natació ADULTS/A - 2 dies per setmana	42,62 €
No Abonat/a	
Natació Escoles Bressol / Educació Infantil	
1 Modul fins a 8 alumnes	125,10 €
Natació Educació Primària	
1 Modul fins a 12 alumnes	196,39 €
Abonat/a	
Iniciació Esportiva	
Pre-esport - 1 dia per setmana	11,20 €
Iniciació Esportiva 1r - 2 dies per setmana	22,38 €
Roda d'Esports 2n - 2 dies setmana	22,38 €
Equips bàsquet 2 dies	30,07 €
Equips bàsquet 3 dies	42,06 €
Quota competició bàsquet (anual)	39,74 €
Judo preinfantil 2 dies per setmana	31,78 €
Judo infantil 2 dies per setmana	31,77 €
Judo joves 2 dies per setmana	31,78 €
Judo adult/a 2 dies per setmana	31,78 €
Volei adults (1 dia setmana)	16,11 €
DANSA URBANA (8-13) - 2 dies	30,21 €
Activitas de sala	
Boxa - 1 dia per setmana	29,12 €
Pilates Reformer	59,50 €
loga - 2 dies per setmana	32,27 €
loga - 1 dia per setmana	16,11 €
Tai-chi - 1 dia per setmana	16,11 €
Escola d'esquena - 2 dies per setmana	44,06 €
No Abonat/a	
Iniciació Esportiva	
inscripció iniciació esportiva	20,00 €
Pre-esport - 1 dia per setmana	15,60 €
Iniciació Esportiva 1r - 2 dies per setmana	31,20 €
Roda d'Esports 2n - 2 dies setmana	31,20 €
Equips bàsquet 2 dies	39,63 €
Equips bàsquet 3 dies	51,20 €
Quota competició bàsquet (anual)	39,74 €
Judo preinfantil 2 dies per setmana	41,31 €
Judo infantil 2 dies per setmana	41,30 €

Judo joves 2 dia per setmana	41,31 €
Judo adult/a 2 dies per setmana	41,31 €
DANSA URBANA (8-13) - 2 dies	46,55 €
Activitas de sala	
inscripció activitat sala	20,00 €
Boxa - 1 dia per setmana	40,56 €
Pilates Reformer	70,00 €
loga - 2 dies per setmana	46,87 €
loga - 1 dia per setmana	23,81 €
Tai-chi - 1 dia per setmana	23,81 €
Sòl pelvià 1 dia	34,16 €
Escola d'esquena - 2 dies per setmana	64,04 €
NATACIÓ ESCOLAR	
Programa Ja Nedo- 6è EP (Preu Trim./Mòdul 12 alumnes) *	680,00 €
Programa Ja Nedo- 1r EP (Preu curs/Mòdul 12 alumnes) *	2.040,00 €
Programa A l'aigua NOU (preu monitor/ sessió) (b)	22,36 €
ALTRES SERVEIS	
Servei de suport al vestidor preu/hora (Programa l'esport inclou) (/)	17,80 €
Servei de monitoratge de suport preu/hora (Programa l'esport inclou) (/)	21,00 €
DE MARXA	
Secundària de Marxa (y)	150,00 €
8. ENTRENADOR/A PERSONAL (abonat/a)	
Entrenador/a Personal 1 h	48,59 €
Entrenador/a Personal 1 h domiciliat	43,73 €
ALTRES	
Matricula armariet	15,00 €
armariet petits - Mensualitat	5,03 €
armariet gran - Mensualitat	7,10 €
Duplicat de carnet	5,68 €

Nota: El servei marcat amb una (a) indica que per a persones en situació d'atur, residents a Barcelona, aquesta tarifa tindrà una reducció del 40% .

Nota: El servei marcat amb un (\*) indica que per les escoles de Barcelona que puguin acollir-se al programa, aquesta tarifa serà assumida en 2/3 parts per l'IBE i en 1/3 part pel gestor .

Nota: El servei marcat amb un (/) serà gratuït per als usuaris/es que puguin acollir-se al programa, en funció de la disponibilitat de places determinades per l'IBE, que n'assumirà l'import.

Nota: El servei marcat amb un (b) indica que per les escoles d'Educació Especial de Barcelona que puguin acollir-se al programa, aquesta tarifa serà assumida per l'IBE.

Nota: El servei marcat amb un (z) indica prova pilot amb GDR reconegut 30 % de descompte.

Nota: El servei marcat amb una (y) es podrà subvencionar per l'IBE fins a un 100%, en el cas de la quota secundària de marxa i, fins a un 60% en la quota abonat.

#### CENTRE ESPORTIU MUNICIPAL CAN TODA

A aquestes tarifes se'ls aplicarà el règim d'IVA que segons normativa vigent correspongui

1. MATRICULES	
---------------	--



Infantils (de 0 a 6 anys)	gratuït
Infantils (de 7 a 15 anys) i tarja rosa	59,79 €
Adult/a (a partir de 16 anys)	79,71 €
Gent gran (més de 65 anys)	79,71 €
<b>2. ABONAMENTS</b>	
<b>2.1. Quota abonat/a</b>	
Mensualitat de 0 a 6 anys (familiar abonat/a)	gratuït
Mensualitat de 7 a 17 anys	39,19 €
Mensualitat a partir de 18 anys (a)	56,46 €
Mensualitat Fidelització	47,69 €
Quota abonament familiar cap de setmana	57,91 €
Quota abonament monoparental	63,70 €
Mensualitat Targeta Rosa + 60 anys	28,79 €
Mensualitat + de 65 anys	36,54 €
Quota persones amb discapacitat usuaris de targ. Rosa <60 anys	26,57 €
<b>2.2 Quota anual</b>	
assegurança accidents	3,64 €
<b>3. ENTRADA PUNTUAL</b>	
Entrada puntual infantil i gent gran	9,02 €
Entrada puntual adult/a	14,17 €
<b>4. ACTIVITATS DIRIGIDES</b>	
loga 2h/setmana abonats/es	20,97 €
loga 2h/setmana no abonats/es	50,80 €
Taekwondo 2h/setmana abonats /es	18,83 €
Taekwondo 2h/setmana no abonats/es	37,64 €
Aigua Gim 1h/set/trimestre abonats/es	15,49 €
Aigua Gim 1h/set/trimestre no abonats /es	30,78 €
Aigua Gim 2h/set/trimestre abonats/es	29,29 €
Aigua Gim 2h/set/trimestre no abonats/es	60,98 €
Aigua Gim 3h/set/trimestre abonats/es	44,24 €
Aigua Gim 3h/set/trimestre no abonats/es	87,88 €
Aiguasuuau 1h/set/trimestre abonats/es	15,49 €
Aiguasuuau 1h/set/trimestre no abonats /es	30,78 €
Aiguasuuau 2h/set/trimestre abonats/es	29,29 €
Aiguasuuau 2h/set/trimestre no abonats/es	60,98 €
Aiguasuuau 3h/set/trimestre abonats/es	44,24 €
Aiguasuuau 3h/set/trimestre no abonats/es	87,88 €
Entrenador Personal 1h abonats/des	37,55 €
Entrenador Personal 1h no abonats/des	43,16 €
<b>5. LLOGUER D'ESP AIS</b>	
Pista de pàdel	13,95 €
Llum pista de pàdel	4,16 €
<b>6. ACTIVITATS AQUÀTIQUES</b>	
Nadons 2d abonats/es(estiu)	101,51 €
Nadons 2d no abonats/es(estiu)	132,08 €
Petits 5d abonats/es(estiu)	122,36 €
Petits 5d no abonats/es (estiu)	158,10 €
Infants i joves i adult/a 5d abonats/es - estiu	112,73 €
Infants / joves i adult/a 5d no abonats/es - estiu	146,14 €
Gent gran mensual 2d abonats/es	27,10 €



Gent gran mensual 2d no abonats/es	37,20 €
Nadons trimestral 1d abonats/es	126,51 €
Nadons trimestral 1d no abonats/es	164,17 €
Nadons trimestral 2d abonats/es	244,77 €
Nadons trimestral 2d no abonats/es	317,31 €
Petits trimestral 1d abonats/es	67,44 €
Petits trimestral 1d no abonats/es	86,83 €
Petits trimestral 2d abonats/es	135,05 €
Petits trimestral 2d no abonats/es	173,58 €
Infants-jov-adult/a trim 1d abonats/es	61,94 €
Infants-jov-adult/a trim 1d no abonats/es	80,32 €
Infants-jov-adult/a trim 2d abonats/es	123,82 €
Infants-jov-adult/a trim 2d no abonats/es	160,62 €
Gent gran trimestral 1d abonats/es	37,07 €
Gent gran trimestral 1d no abonats/es	50,35 €
Gent gran trimestral 2d abonats/es	72,89 €
Gent gran trimestral 2d no abonats/es	99,95 €
Preescolar anual (fins a 6)	147,33 €
Escolar anual (de 6 a 12)	125,78 €
Entrenador Personal Nat.5h. abonats/es	162,76 €
Entrenador Personal Nat. 5h. No abonats/es	202,28 €
<b>7. NATACIÓ ESCOLAR</b>	
Programa Ja Nedo- 6è EP (Preu Trim./Mòdul 12 alumnes) *	680,00 €
Programa Ja Nedo- 1r EP (Preu curs/Mòdul 10 alumnes) *	2.040,00 €
Programa A l'aigua NOU (preu monitor / sessió) (b)	22,36 €
<b>10. LLOGUER D'ESP AIS (preu/hora)</b>	
Lloguer carrer piscina 25mts	28,19 €
Lloguer piscina 25mts sencera	128,13 €
Lloguer carrer piscina petita	23,58 €
Lloguer piscina petita sencera	102,50 €
<b>9. ABONAMENTS ANTICS SOCIS</b>	
<b>7. Quota abonat/a</b>	
Adult/a anterior a 2005	48,71 €
Adult/a a partir del 2006	50,90 €
<b>10. LLOGUER D'ARMARIETS</b>	
Armariets dins de vestidor superiors / anual	115,97 €
Armariets dins de vestidor inferiors / anual	99,22 €
Armariets fora vestidors / anual	90,20 €
<b>11. ALTRES SERVEIS</b>	
Servei de suport al vestidor preu/hora (Programa l'esport inclou) (/)	17,80 €
Servei de monitoratge de suport preu/hora (Programa l'esport inclou) (/)	21,00 €

Nota: El servei marcat amb una (a) indica que per a persones en situació d'atur, residents a Barcelona, aquesta tarifa tindrà una reducció del 40% .

Nota: El servei marcat amb un (\*) indica que per les escoles de Barcelona que puguin acollir-se al programa, aquesta tarifa serà assumida en 2/3 parts per l'IBE i en 1/3 part pel gestor .

Nota: El servei marcat amb un (/) serà gratuït per als usuaris/es que puguin acollir-se al programa, en funció de la disponibilitat de places determinades per l'IBE, que n'assumirà l'import

Nota: El servei marcat amb un (b) indica que per les escoles d'Educació Especial de Barcelona que puguin acollir-se al programa, aquesta tarifa serà assumida per l'IBE.

**CENTRE ESPORTIU MUNICIPAL PERILL**

A aquestes tarifes se'ls aplicarà el règim d'IVA que segons normativa vigent correspongui

<b>ABONAMENTS</b>	
Obertura d'expedient	81,89 €
Quota Tot el dia	61,12 €
3r familiar i posteriors	41,02 €
Quota abonament monoparental	75,07 €
Quota infantil (6-16)	27,75 €
Quota Targerta Rosa (Matins)	34,41 €
Quota matins (7.00-13.30h) (a)	46,49 €
Quota persones amb discapacitat usuaris de targ. Rosa <60 anys	34,40 €
Quota abonament familiar	122,99 €
Tarifa out door (4 sessions/mes)	16,07 €
Sessió out door extra	6,43 €
Tarifa on line	10,70 €
Assegurança accidents (anual) NOVA	3,64 €
<b>ENTRADES D'UTILITZACIÓ PUNTUAL</b>	
(En funció de l'ocupació de les instal·lacions)	
Entrada	15,63 €
Entrada puntual fora d'horari per l'ús	4,68 €
Bono 10 banys infantis	46,89 €
<b>SERVEIS GIMNÀSTICA TERAPEÛTICA</b>	
Abonats/es(preu mensual)	
2 cops per setmana	32,70 €
3 cops per setmana	49,00 €
No abonats/es (preu mensual)	
2 cops per setmana	65,37 €
3 cops per setmana	98,06 €
<b>CURSETS DE NATACIÓ</b>	
Inscripció curs de natació	24,92 €
Abonats/es (preu trimestral)	
1 cop per setmana	34,59 €
2 cops per setmana	68,39 €
3 cops per setmana	104,08 €
5 cops per setmana	173,48 €
No abonats/es (preu trimestral)	
1 cop per setmana	69,17 €
2 cops per setmana	136,77 €
3 cops per setmana	205,18 €
5 cops per setmana	340,35 €
<b>NATACIÓ ESCOLAR</b>	
Programa Ja Nedo- 6è EP (Preu Trim./Mòdul 12 alumnes) *	
	680,00 €
Programa Ja Nedo- 1r EP (Preu curs/Mòdul 10 alumnes) *	
	2.040,00 €
Programa A l'aigua (preu monitor/sessió) (b)	
	22,36 €

<b>CICLES FORMATIUS</b>	
Preu hora / 30 setmanes	
Pavelló	22,42 €
Pista polisportiva exterior	12,82 €
Piscina (1 carril)	22,42 €
<b>PISTA COBERTA</b>	
Entrenaments juvenils i inferiors	22,59 €
Entrenament altres	46,26 €
Entrenament altres col·lectius	54,04 €
Competició juvenil i inferiors	34,50 €
Competició altres	67,98 €
<b>PISTA EXTERIOR</b>	
Entrenaments juvenils i inferiors	12,93 €
Entrenament altres	22,04 €
Entrenament altres col·lectius	29,63 €
Competició juvenil i inferiors	22,04 €
Competició altres	43,06 €
<b>PISCINA</b>	
Escolar, cursos 1 cop/setmana	
- grups de 1 a 12 alumnes	212,45 €
- grups de 13 a 24 alumnes	424,85 €
Lloguer carril entitat pública	30,83 €
Lloguer carril entitat privada	47,17 €
<b>SERVEI ENTRENAMENTS PERSONALS</b>	
Servei d'APP de seguiment (mensual)	5,63 €
Entrenament personal sessió individual	57,28 €
Abonament 5 sessions individuals	269,42 €
Abonament 10 sessions individuals	510,96 €
Entrenament personal sessió per parella	89,80 €
Abonament 5 sessions per parella	424,28 €
Abonament 10 sessions per parella	803,61 €
<b>ALTRES SERVEIS</b>	
Servei de suport al vestidor preu/hora (Programa l'esport inclou) (/)	17,80 €
Servei de monitoratge de suport preu/hora (Programa l'esport inclou) (/)	21,00 €
Lloguer armariets	16,15 €

Nota: El servei marcat amb una (a) indica que per a persones en situació d'atur, residents a Barcelona, aquesta tarifa tindrà una reducció del 40% .

Nota: El servei marcat amb un (\*) indica que per les escoles de Barcelona que puguin acollir-se al programa, aquesta tarifa serà assumida en 2/3 parts per l'IBE i en 1/3 part pel gestor .

Nota: El servei marcat amb un (/) serà gratuït per als usuaris/es que puguin acollir-se al programa, en funció de la disponibilitat de places determinades per l'IBE, que n'assumirà l'import.

Nota: El servei marcat amb un (b) indica que per les escoles d'Educació Especial de Barcelona que puguin acollir-se al programa, aquesta tarifa serà assumida per l'IBE.

#### CENTRE ESPORTIU MUNICIPAL SARDENYA

A aquestes tarifes se'ls aplicarà el règim d'IVA que segons normativa vigent correspongui

<b>ABONAMENTS</b>	
Inscripció	

Adult/a i familiar	83,74 €
Targeta rosa, infantil i joves	46,05 €
Abonaments	
Targeta rosa	27,23 €
Targeta rosa discapacitat <60 anys	27,83 €
De 0 a 6 anys	
Infantil ( de 7 a 15 anys)	30,22 €
Joves (16 a 17 anys)	34,27 €
Baixa temporal	18,52 €
Adult/a (a)	49,49 €
Adult/a amb tovallola	53,91 €
Senior (a patir del 65 anys inclosos)	37,10 €
Familiar (2 adult/a+fills/es < 22 anys)	67,72 €
Familiar monoparental	61,46 €
Complement Benestar Individual	4,96 €
Complement Premium Individual	38,02 €
Complement Benestar Familiar	7,44 €
Complement Premium Familiar	65,29 €
<b>CURSOS D'ACTIVITATS AQUÀTIQUES I ESPORTIVES</b>	
Preus Mensuals	
Natació infants 1 dia/setmana soci	18,80 €
Natació infants 1 dia/setmana no soci	32,21 €
Natació infants 2 dies/setmana soci	29,53 €
Natació infants 2 dies/setmana no soci	42,98 €
Natació Adult/a 1 dia/setmana soci	20,15 €
Natació Adult/a 1 dia/setmana no soci	33,55 €
Natació Adult/a 2 dies/setmana soci	28,19 €
Natació Adult/a 2 dies/setmana no soci	41,64 €
Natació Adult/a 3 dies/setmana soci	38,95 €
Embarassades	32,60 €
Preus Mensuals Activitats infantils	
Activitats pista poliesportiva 2 dies/set soci	18,00 €
Activitats pista poliesportiva 2 dies/set no soci	26,99 €
<b>NATACIÓ ESCOLAR</b>	
Programa Ja Nedo- 6è EP (Preu Trim./Mòdul 12 alumnes) *	680,00 €
Programa Ja Nedo- 1r EP (Preu curs/Mòdul 10 alumnes) *	2.040,00 €
Programa A l'aigua (preu monitor / sessió) (b)	22,36 €
<b>CURSOS D'ACTIVITATS INTERNES</b>	
<b>4.2. Preus MENSUAL Activitats Complementàries</b>	
Pilates Reformer 1 dia/setmana abonat/a	71,85 €
Pilates Reformer 1 dia/setmana No abonat/a	82,39 €
Gimnàstica Abdominal Hipopresiva 1 dia/setmana abonat/a	28,21 €
Gimnàstica Abdominal Hipopresiva 1 dia/setmana No abonat/a	42,31 €
<b>LLOGUER PISTA POLIESPORTIVA</b>	
1/3 de pista preu per hora	40,96 €
1/3 de pista preu per hora escoles/entitats	29,32 €
2/3 de pista preu per hora	68,98 €
2/3 de pista preu per hora escoles/entitats	49,06 €
pista complerta preu per hora	76,59 €
pista complerta preu per hora escoles/entitats	65,70 €
<b>ENTRADES OCASIONALS</b>	
Entrada puntual	12,42 €

Entrada puntual infantil	6,69 €
<b>SERVEI ENTRENAMENTS PERSONALS</b>	
1 sessió individual	35,98 €
<b>ALTRES</b>	
Taquilles	
Lloguer taquilla vestidor petita (preu/mensual)	14,42 €
Lloguer taquilla gran vestidor (preu/mensual)	11,57 €
Servei tovallola puntual	1,44 €
Servei tovallola mensual (1 al dia)	4,80 €
Festes d'aniversari per nens/es (preu per unitat) mínim 8	13,96 €
Carnel reposició	5,74 €
Despesa devolució rebuts	4,00 €
<b>ALTRES SERVEIS</b>	
Servei de suport al vestidor preu/hora (Programa l'esport inclou) (/)	17,80 €
Servei de monitoratge de suport preu/hora (Programa l'esport inclou) (/)	21,00 €
<b>DE MARXA</b>	
Secundària de Marxa (y)	150,00 €

Nota: El servei marcat amb una (a) indica que per a persones en situació d'atur, residents a Barcelona, aquesta tarifa tindrà una reducció del 40% .

Nota: El servei marcat amb un (\*) indica que per les escoles de Barcelona que puguin acollir-se al programa, aquesta tarifa serà assumida en 2/3 parts per l'IBE i en 1/3 part pel gestor .

Nota: El servei marcat amb un (/) serà gratuït per als usuaris/es que puguin acollir-se al programa, en funció de la disponibilitat de places determinades per l'IBE, que n'assumirà l'import

Nota: El servei marcat amb un (b) indica que per les escoles d'Educació Especial de Barcelona que puguin acollir-se al programa, aquesta tarifa serà assumida per l'IBE.

Nota: El servei marcat amb una (y) es podrà subvencionar per l'IBE fins a un 100%, en el cas de la quota secundària de marxa i, fins a un 60% en la quota abonat.

#### CAMP DE FUTBOL MUNICIPAL NOU SARDENYA

A aquestes tarifes se'ls aplicarà el règim d'IVA que segons normativa vigent correspongui

<b>LLOGUERS CAMP DE FUTBOL 11</b>	
Entrenaments clubs	
Entrenament futbol base (fins juvenil inclòs)	15,66 €
Entrenament altres categories (camp sencer, 1 hora)	46,18 €
Competició clubs futbol base	
Competició pre-benjamí i benjamí (1/2 camp, 1 hora)	13,79 €
Competició aleví (1/2 camp, 1,30 hores)	20,72 €
Competició infantil i cadets (camp sencer, 1,30 hores)	41,38 €
Competició juvenil (camp sencer, 2 hores)	55,17 €
Competició altres categories	
Amateurs, veterans, grups (camp sencer, 2 hores)	96,04 €
Altres Lloguers (camp sencer, 1 hora)	
Lloguer escolar horari lectiu	31,32 €

Lloguer lligues comercials (futbol 7)	46,18 €
Lloguer esporàdic	96,04 €
Llum artificial (100 %)	10,18 €
Lloguer usos no esportius	96,04 €

(\*) Tots els lloguers inclouen ús de vestidors

#### CAMP DE FUTBOL MUNICIPAL ÀLIGA

A aquestes tarifes se'ls aplicarà el règim d'IVA que segons normativa vigent correspongui

<b>LLOGUERS CAMP DE FUTBOL 11</b>	
Entrenaments clubs	
Entrenament futbol base (fins juvenil inclòs)	15,77
Entrenament altres categories (camp sencer, 1 hora)	46,46
Competició clubs futbol base	
Competició pre-benjamí i benjamí (1/2 camp, 1 hora)	13,87
Competició aleví (1/2 camp, 1,30 hores)	20,85
Competició infantil i cadets (camp sencer, 1,30 hores)	41,64
Competició juvenil (camp sencer, 2 hores)	55,51
Competició altres categories	
Amateurs, veterans, grups (camp sencer, 2 hores)	96,63
Altres Lloguers (camp sencer, 1 hora)	
Lloguer escolar horari lectiu	31,52
Lloguer lligues comercials (futbol 7)	46,46
Lloguer esporàdic	96,63
Llum artificial (100 %)	10,25
Lloguer usos no esportius	96,63

(\*) Tots els lloguers inclouen ús de vestidors

#### PISTES POLIESPORTIVES MUNICIPALS CREUETA DEL COLL

A aquestes tarifes se'ls aplicarà el règim d'IVA que segons normativa vigent correspongui

<b>PISTA POLIESPORTIVA</b>	
lloguers pista petita	
Horari lectiu	12,73
Horari extraescolar (AMPAS)	16,82
Entrenaments menors de 18 anys	19,78
Entrenaments majors de 18 anys	33,83
Competicions menors de 18 anys	33,83
Competicions entitats esportives majors de 18 anys	42,29
Lloguers pista gran sencera	
Horari lectiu	25,35

Horari extraescolar (AMPAS)	29,62
Entrenaments menors de 18 anys	33,83
Entrenaments majors de 18 anys	50,71
Competicions menors de 18 anys	50,71
Competicions entitats esportives majors de 18 anys	59,13
Lloguers puntuals i/o empreses	78,00
Lloguers pista gran 1/3	
Horari lectiu	12,68
Horari extraescolar (AMPAS)	14,81
Entrenaments menors de 18 anys	16,92
Entrenaments majors de 18 anys	25,35
Competicions menors de 18 anys	25,35
Competicions entitats esportives majors de 18 anys	29,57
Lloguers puntuals i/o empreses	38,99
Lloguers pista gran 2/3	
Horari lectiu	21,14
Horari extraescolar (AMPAS)	24,69
Entrenaments menors de 18 anys	28,18
Entrenaments majors de 18 anys	42,25
Competicions menors de 18 anys	42,25
Competicions entitats esportives majors de 18 anys	49,28
Lloguers puntuals i/o empreses	65,00

\* Les tarifes són preu/hora

#### PAVEL·LÓ POLIESPORTIU JOSEP COMELLAS

A aquestes tarifes se'ls aplicarà el règim d'IVA que segons normativa vigent correspongui

LLOGUER DE PISTA	
Escola 1/2 pista	14,03
Escola pista sensera	25,35
AMPA base 1/2 sensera	15,72
AMPA base pista sensera	29,19
Entrenament general gimàs	12,68
Entrenaments menors de 18 anys 1/2 pista	17,85
Entrenaments menors de 18 anys pista sensera	33,32
Entrenaments majors de 18 anys 1/2 pista	26,45
Entrenaments majors de 18 anys pista ensera	49,95
Competicions menors de 18 anys 1/2 pista	26,45
Competicions menors de 18 anys pista sensera	49,95
Competicions majors de 18 anys 1/2 pista	30,07
Competicions majors de 18 anys pista sensera	58,25
Lloguers puntuals i/o empreses 1/2 pista	39,98
Lloguers puntuals i/o empreses pista sensera	76,84

\* Les tarifes són preu/hora

DISTRICTE: HORTA GUINARDÓ

#### CENTRE ESPORTIU MUNICIPAL DEL CARMEL

A aquestes tarifes se'ls aplicarà el règim d'IVA que segons normativa vigent correspongui

ABONAMENTS	
------------	--



Inscripció	
* Adult/a (majors de 18 anys)	79,68 €
* Infantils (de 3 a 15 anys)	79,68 €
* Gent gran /Targeta rosa	79,68 €
* Quotes familiars	76,97 €
Quotes mensuals tots els horaris	
* Adult/a (de 16 a 64 anys)	58,22 €
* Infantils (de 3 a 15 anys)	31,36 €
* Familiars (a partir del 3r membre)	37,28 €
* Quota abonament familiar	121,43 €
* Quota abonament monoparental	74,12 €
* Adult/a/ Gent gran matins de 7 a 15 h. (a)	39,94 €
* Persones amb discapacitat amb targeta rosa <60 anys	33,21 €
* Adult/a Matins de 7 a 15 h. (a)	46,63 €
* Targeta rosa matins	33,21 €
Tarifa out door (4 sessions/mes)	16,07 €
Sessió out door extra	6,43 €
Tarifa on line	10,71 €
Entrada puntual fins a 5 anys	4,09 €
Entrada puntual de 6 a 15 anys	8,86 €
Entrada puntual	15,80 €
Assegurança	3,64 €
<b>LLOGUER DE LA PISTA POLIESPORTIVA</b>	
Pista sencera	
Amb reserva d'un vestidor, per hora:	
* Entrenament juvenils i categories inferiors	63,53 €
* Entrenament d'altres categories	75,11 €
Amb reserva de dos vestidors, per hora:	
* Competicions juvenils i categories inferiors	69,16 €
* Competicions altres categories	80,91 €
* Llum artificial	17,35 €
1/3 Pista	
Amb reserva d'un vestidor, per hora:	
* Entrenament juvenils i categories inferiors	34,69 €
* Entrenament d'altres categories	40,49 €
Amb reserva de dos vestidors, per hora:	
* Competicions juvenils i categories inferiors	40,40 €
* Competicions altres categories	46,28 €
Educació Física escolar (1h set/persona mes)	17,01 €
<b>CURSETS NATACIÓ (preus trimestrals)</b>	
Inscripció cursets	24,92 €
Adult/a abonats/es	
* Cursos de natació 1h/set.	104,93 €
Adult/a no abonats/es	
* Cursos de natació 1h/set.	172,02 €
Gent gran abonats/es	
* Cursos de natació 1h/set.	83,89 €
Gent gran no abonats/es	
* Cursos de natació 1h/set.	135,87 €
Infants menors 6 anys abonats/es	
* Cursos de natació 1h/set.	75,15 €



* Cursos de natació 2h/set.	110,98 €
Infants menors 6 anys no abonats/es	
* Cursos de natació 1h/set.	133,45 €
* Cursos de natació 2h/set.	198,09 €
Infants majors 6 anys abonats/es	
* Cursos de natació 1h/set.	49,00 €
* Cursos de natació 2h/set.	72,83 €
Infants majors 6 anys no abonats/es	
* Cursos de natació 1h/set.	82,35 €
* Cursos de natació 2h/set.	119,39 €
<b>NATACIÓ ESCOLAR</b>	
Programa Ja Nedo- 6è EP (Preu Trim./Mòdul 12 alumnes) (*)	680,00 €
Programa Ja Nedo- 1r EP (Preu curs/Mòdul 10 alumnes) (*)	2.040,00 €
Programa A l'aigua (preu monitor/sessió) (b)	22,36 €
<b>ENTRENAMENT PERSONAL</b>	
1 sessió individual	53,00 €
Bono 5 sessions individuals	249,22 €
Bono 10 sessions individuals	472,67 €
1 sessió per parella	83,07 €
Bono 5 sessions per parella	392,45 €
Bono 10 sessions per parella	743,37 €
Bono de 5 per 3-10 persones	535,69 €
Bono de 10 per 3-10 persones	1.015,50 €
<b>CROSS BOX</b>	
Sessió	15,12 €
Abonament 10 sessions	115,81 €
<b>ARMARIETS</b>	
Armariet alt mensual	4,45 €
Armariet baix mensual	5,87 €
<b>ALTRES SERVEIS</b>	
Servei de suport al vestidor preu/hora (Programa l'esport inclou) (/)	17,80 €
Servei de monitoratge de suport preu/hora (Programa l'esport inclou) (/)	21,00 €
<b>DE MARXA</b>	
Secundària de marxa (y)	150,00 €
Abonat de marxa (y)	20,50 €

Nota: El servei marcat amb una (a) indica que per a persones en situació d'atur, residents a Barcelona, aquesta tarifa tindrà una reducció del 40% .

Nota: El servei marcat amb un (\*) indica que per les escoles de Barcelona que puguin acollir-se al programa, aquesta tarifa serà assumida en 2/3 parts per l'IBE i en 1/3 part pel gestor .

Nota: El servei marcat amb un (/) serà gratuït per als usuaris/es que puguin acollir-se al programa, en funció de la disponibilitat de places determinades per l'IBE, que n'assumirà l'import.

Nota: El servei marcat amb un (b) indica que per les escoles d'Educació Especial de Barcelona que puguin acollir-se al programa, aquesta tarifa serà assumida per l'IBE.

Nota: El servei marcat amb una (y) es podrà subvencionar per l'IBE fins a un 100%, en el cas de la quota secundària de marxa i s'assumiran 11,50€ en la quota abonat. .

**CENTRE ESPORTIU MUNICIPAL GUINARDÓ**

A aquestes tarifes se'ls aplicarà el règim d'IVA que segons normativa vigent correspongui

<b>ABONAMENTS</b>	
Despeses d'inscripció	66,11 €
Quotes mensuals tots els horaris	
* Preinfantil (menors de 5 anys)	gratuït
* Infantil (de 6 a 15 anys)	29,47 €
* Adult/a (26 a 64 anys)	44,38 €
* Jove (16 a 25 anys)	34,85 €
* Majors de 65 anys i amb targeta rosa	27,70 €
* Quota abonament familiar	96,56 €
* Quota abonament monoparental	57,93 €
* Adult/a matí / cap de setmana (a)	35,82 €
( Feiners de 7 a 14.15 h i div. tarda i cap de setmana)	
* Adult/a vespre /cap de setmana	35,82 €
( Feiners de 20.15 a 23 h i cap de setmana)	
* Persones amb discapacitat amb targeta rosa <60 anys	25,47 €
Entrades puntuals	
*Preinfantil	gratuït
* Infantil (de 6 a 15 anys)	6,64 €
* Majors de 65 anys i amb targeta rosa	6,64 €
* Adult/a	9,62 €
Assegurança (quota anual)	3,01 €
<b>LLOGUERS CAMP DE FUTBOL 11</b>	
Entrenaments clubs (1/2 camp, 1 hora)	
Entrenament futbol base (fins juvenil inclòs)	16,14 €
Entrenament altres categories	44,56 €
Competició clubs futbol base	
Competició pre-benjamí i benjamí (1/2 camp, 1 h.)	14,21 €
Competició aleví (1/2 camp, 1,30 hores)	21,35 €
Competició infantil i cadets (camp sencer, 1,30 h.)	42,65 €
Competició juvenil (camp sencer, 2 hores)	56,84 €
Competició altres categories	
Amateurs, veterans, grups (camp sencer, 2 h.)	178,18 €
Altres Lloguers (camp sencer, 1 hora)	
Lloguer escolar horari lectiu	56,75 €
Lloguer lligues comercials (futbol 7)	85,17 €
Lloguer esporàdic	113,49 €
Lloguer esporàdic (2 hores)	198,71 €
Llum artificial (100 %)	27,37 €
Llum artificial (50 %)	13,68 €
Lloguer usos no esportius	236,28 €
Educació física escolar amb vestidors	
Per hora o fracció amb monitor del CEM	73,78 €
Competició escolar hora o fracció	89,37 €
<b>PISCINA D'ESTIU DEL GUINARDÓ</b>	
Nova piscina d'estiu	
Feiners:	
* Infantil i gent gran	6,19 €

* Adult/a	6,87 €
Dissabtes, diumenges i festius:	
* Infantil i gent gran	6,68 €
* Adult/a	7,24 €
<b>CURSETS DE NATACIÓ TRIMESTRALS</b>	
Inscripció cursets	20,60 €
Cursos 1h /setmana	
* Petits (3 a 5 anys)	80,55 €
* Infantils i joves ( 6 a 15 anys)	59,38 €
* Adult/a (a partir de 16 anys)	83,20 €
Cursos 2 h /setmana	
* Petits (3 a 5 anys)	112,31 €
* Infantils i joves ( 6 a 15 anys)	107,49 €
* Adult/a (a partir de 16 anys)	144,22 €
Cursos 3 h /setmana	
* Adult/a (a partir de 16 anys)	172,67 €
Entrenador/a personal	45,52 €
Natació escolar 1 hora / setmana	
* De 3 a 5 anys	36,75 €
* De 6 a 12 anys	33,38 €
Programa Ja Nedo- 6è EP (Preu Trim./Mòdul 12 alumnes) (*)	680,00 €
Programa Ja Nedo- 1r EP (Preu curs/Mòdul 10 alumnes) (*)	2.040,00 €
Programa A l'aigua (preu monitor/sessió) (b)	22,36 €
<b>LLOGUER DE LA PISTA POLIESPORTIVA</b>	
Pista sencera lloguer 1 hora	
* Escoles en horari lectiu	45,50 €
* Escoles d'iniciació i promoció esportiva	46,01 €
* Entrenament juvenils i categories inferiors	46,01 €
* Entrenament d'altres categories	50,68 €
* Competicions juvenils i categories inferiors	50,68 €
* Competicions altres categories	55,39 €
* Lloguer esporàdic	66,32 €
* Llum artificial pista sencera	11,50 €
1/3 de pista lloguer 1 hora	
* Escoles en horari lectiu	22,59 €
* Escoles d'iniciació i promoció esportiva	22,96 €
* Entrenament juvenils i categories inferiors	22,96 €
* Entrenament d'altres categories	26,74 €
* Competicions juvenils i categories inferiors	26,74 €
* Competicions altres categories	32,39 €
* Llum artificial	5,73 €
* Lloguer esporàdic	35,70 €
<b>PISTA POLIESPORTIVA (CAMPETS)</b>	
Lloguer 1 hora	
* Escoles en horari lectiu	22,59 €
* Escoles d'iniciació i promoció esportiva	22,96 €
* Entrenament juvenils i categories inferiors	22,96 €
* Entrenament d'altres categories	26,74 €
* Competicions juvenils i categories inferiors	26,74 €
* Competicions altres categories	32,39 €
* Lloguer esporàdic	35,70 €

* Llum artificial	5,73 €
<b>ALTRES SERVEIS</b>	
Servei de suport al vestidor preu/hora (Programa l'esport inclou) (/)	17,80 €
Servei de monitoratge de suport preu/hora (Programa l'esport inclou) (/)	21,00 €
<b>DE MARXA</b>	
Secundària De Marxa (y)	150,00 €

Nota: El servei marcat amb una (a) indica que per a persones en situació d'atur, residents a Barcelona, aquesta tarifa tindrà una reducció del 40% .

Nota: El servei marcat amb un (\*) indica que per les escoles de Barcelona que puguin acollir-se al programa, aquesta tarifa serà assumida en 2/3 parts per l'IBE i en 1/3 part pel gestor .

Nota: El servei marcat amb un (/) serà gratuït per als usuaris/es que puguin acollir-se al programa, en funció de la disponibilitat de places determinades per l'IBE, que n'assumirà l'import.

Nota: El servei marcat amb un (b) indica que per les escoles d'Educació Especial de Barcelona que puguin acollir-se al programa, aquesta tarifa serà assumida per l'IBE.

Nota: El servei marcat amb una (y) es podrà subvencionar per l'IBE fins a un 100%, en el cas de la quota de secundària de marxa i, fins a un 60% en la quota abonada de marxa.

#### CENTRE ESPORTIU MUNICIPAL OLÍMPICS VALL D'HEBRÓN

A aquestes tarifes se'ls aplicarà el règim d'IVA que segons normativa vigent correspongui

<b>ABONAMENTS</b>	
Inscripció	58,28 €
<b>Abonament tot el dia</b>	
* Pre-infantil (de 0 a 5 anys)	Gratuït
* Infantil (de 6 a 15 anys)	29,47 €
* Adult/a (de 26 a 64 anys)	41,47 €
* Jove (de 16 a 25 anys)	33,88 €
* Gent gran / targeta rosa	31,79 €
* Familiars (a partir del 3r membre)	33,06 €
* Quota abonament familiar	91,72 €
* Quota abonament monoparental	50,69 €
* Persones amb discapacitat amb targeta rosa <60 anys	23,80 €
* Carnets de GUB formació física	11,04 €
Abonament amb aparcament il·limitat	73,58 €
<b>Abonament franges horàries</b>	
* Adult/a matí (7 a 14.15 h.+ cap de setmana) (a)	33,89 €
* Adult/a vespre (20.15 a 23 h.+ cap de setmana)	33,89 €
* G. gran/targeta rosa (7 a 14.15 h.+ cap de setmana)	26,76 €
<b>ENTRADA PUNTUAL</b>	
* Pre-infantil (de 0 a 5 anys)	Gratuït
* Infantil (de 6 a 15 anys)	6,72 €
* Adult/a (de 16 a 64 anys)	9,09 €
* Gent gran	6,72 €
Assegurança (quota anual)	3,01 €
<b>PISCINA D'ESTIU DE LA CLOTA</b>	
<b>Entrada puntual</b>	
* De 0 a 4 anys	Gratuït

De 5 a 14 anys i gent gran	
* Dies festius i laborables	4,53 €
Majors de 14 anys	
* Dies festius i laborables	5,95 €
<b>PALAU D'ESPORTS VALL D' HEBRON</b>	
<b>LLOGUER PALAU ACTES EXTRAORDINARIS</b>	
Actes esportius preu dia	2.540,46 €
Actes no esportius preu dia	3.460,24 €
<b>PISTA SENCERA LLOGUER CLUBS / ENTITATS</b>	
Escoles en horari lectiu. Per hora o fracció	45,40 €
Iniciació esportiva. Per hora o fracció	45,97 €
Entrenaments amb reserva d'un vestidor/ hora	
* Equips juvenils i inferiors	52,93 €
* Equips d'altres categories	60,76 €
Competicions reserva de 2 vestidors / hora	
* Equips juvenils i inferiors	60,76 €
* Equips d'altres categories	65,99 €
Lloguers esporàdics hora	79,33 €
Preu per enllumenat artificial hora	13,03 €
<b>1/3 LLOGUER CLUBS I ENTITATS</b>	
Escoles en horari lectiu. Per hora o fracció	20,96 €
Iniciació esportiva. Per hora o fracció	25,15 €
Entrenaments 1 hora o fracció	
* Equips juvenils i inferiors	26,46 €
* Equips d'altres categories	31,69 €
Competicions Per hora o fracció:	
* Equips juvenils i inferiors	31,68 €
* Equips d'altres categories	42,33 €
Lloguers esporàdics hora	46,29 €
Preu per enllumenat artificial hora	6,25 €
<b>LLOGUER DE LA PISTA POLIESPORTIVA</b>	
Entrenament hora	
* Equips juvenils i inferiors	9,97 €
* Equips d'altres categories	19,95 €
Competicions hora	
* Equips juvenils i inferiors	19,95 €
* Equips d'altres categories	38,79 €
Preu per enllumenat artificial / hora	
* Entrenament o competició	4,50 €
<b>FRONTONS COBERTS</b>	
Lloguer dels espais hora	
* Escoles d'iniciació esportiva	11,01 €
* Entrenaments juvenils i inferiors	12,84 €
* Entrenaments altres categories	17,37 €
* Competició juvenils i inferiors	17,37 €
* Competició altres categories	21,79 €
* Abonats/es (preu per persona)	2,39 €
* No abonats/es (preu per persona)	9,95 €
* Tiquet per 10 hores (abonats/es)	22,09 €
* Tiquet per 10 hores (no abonats/es)	81,69 €
Quotes llum artificial hora	

* Llum TV	14,60 €
* Frontó llarg (fase 1)	5,35 €
* Frontó llarg (fase 2)	14,59 €
* Frontó curt (fase 1)	4,31 €
* Frontó curt (fase 2)	8,76 €
* Trinquet (fase 1)	3,13 €
* Trinquet (fase 2)	6,72 €
<b>LLOGUERS SALES I PISCINA</b>	
Lloguer dels espais hora	
* 1 carril de la piscina coberta.	42,33 €
* Piscina coberta sencera	199,27 €
* Sala 1, sala 2 o sala 4.	40,49 €
* Sala 6.	27,03 €
<b>CURSETS DE NATACIÓ trimestrals</b>	
Inscripció cursets	
	20,60 €
Cursos 1 h / setmana	
* Petits (3 a 5 anys)	74,86 €
* Infantils i joves ( 6 a 15 anys)	55,18 €
* Adult/a (a partir de 16 anys)	77,32 €
* Natació pare o mare i fill/a de 2 a 4 anys	133,89 €
Cursos 2 h /setmana	
* Infantils i joves ( 6 a 15 anys)	99,89 €
* Adult/a (a partir de 16 anys)	133,90 €
Entrenador/a personal	45,52 €
Natació escolar trimestral	
* Nens/es de 3 a 5 anys 1h/set	36,75 €
* Nens/es de 6 a 12 anys 1h / set	33,38 €
Programa Ja Nedo- 6è EP (Preu Trim./Mòdul 12 alumnes) (*)	680,00 €
Programa Ja Nedo- 1r EP (Preu curs/Mòdul 10 alumnes) (*)	2.040,00 €
Programa A l'aigua (preu monitor/sessió) (b)	22,36 €
<b>ALTRES SERVEIS</b>	
Servei de suport al vestidor preu/hora (Programa l'esport inclou) (/)	17,80 €
Servei de monitoratge de suport preu/hora (Programa l'esport inclou) (/)	21,00 €
<b>DE MARXA</b>	
Secundària De Marxa (y)	150,00 €

Nota: El servei marcat amb una (a) indica que per a persones en situació d'atur, residents a Barcelona, aquesta tarifa tindrà una reducció del 40% .

Nota: El servei marcat amb un (\*) indica que per les escoles de Barcelona que puguin acollir-se al programa, aquesta tarifa serà assumida en 2/3 parts per l'IBE i en 1/3 part pel gestor .

Nota: El servei marcat amb un (/) serà gratuït per als usuaris/es que puguin acollir-se al programa, en funció de la disponibilitat de places determinades per l'IBE, que n'assumirà l'import.

Nota: El servei marcat amb un (b) indica que per les escoles d'Educació Especial de Barcelona que puguin acollir-se al programa, aquesta tarifa serà assumida per l'IBE.

Nota: El servei marcat amb una (y) es podrà subvencionar per l'IBE fins a un 100%, en el cas de la quota de secundària de marxa i, fins a un 60% en la quota abonat de marxa.

**CENTRE ESPORTIU MUNICIPAL MUNDET**

A aquestes tarifes se'ls aplicarà el règim d'IVA que segons normativa vigent correspongui

ABONAMENTS	
Quotes mensuals	
* Adult/a (a partir de 18 anys) (a)	47,16 €
* Infantils (de 6 a 13 anys)	32,94 €
* Juvenils (de 14 a 17 anys)	22,22 €
* Infantils (fins a 6 anys)	0,00 €
* Familiars (a partir del 3r membre)	30,20 €
* Quota abonament familiar	110,03 €
* Quota abonament monoparental	63,70 €
* Targeta rosa / gent gran	31,72 €
* Persones amb discapacitat amb tarjeta rosa <60 anys	27,08 €
* CARNETS GUB formació física	11,04 €
Despeses d'inscripció	63,49 €
Entrades puntuals	
* Adult/a (a partir de 16 anys)	8,64 €
* Infantils (de 3 a 15 anys)	7,74 €
CURSETS DE NATACIÓ mensual	
Inscripció cursets	20,60 €
ADULT/A / GENT GRAN (A partir de 16 anys)	
* Cursos de natació 2h/set. Abonats/es	32,74 €
* Cursos de natació 1h/set. Abonats/es	17,06 €
* Cursos de natació 2h/set. No abonats/es	45,58 €
* Cursos de natació 1h/set. No abonats/es	24,45 €
NADONS ( De 5 a 24 messos )	
* Cursos de natació 1h/set.	24,78 €
PETITS MENUTS (De 2 a 3 anys)	
* Cursos de natació 2h/set.	46,49 €
* Cursos de natació 1h/set.	24,78 €
PETITS INFANTILS (De 3 a 5 anys)	
* Cursos de natació 2h/ set. Abonats/es	31,37 €
* Cursos de natació 1h/set. Abonats/es	16,85 €
* Cursos de natació 2h/set. No abonats/es	49,14 €
* Cursos de natació 1h/set. No abonats/es	25,11 €
Infantils (6 a 12 anys) / Juvenils (13 a 15 anys)	
* Cursos de natació 2h/set. Abonats/es	30,89 €
* Cursos de natació 1h/set. Abonats/es	16,78 €
* Cursos de natació 2h/set. No abonats/es	46,42 €
* Cursos de natació 1h/set. No abonats/es	25,11 €
NATACIÓ ESCOLAR Horari lectiu	
* Bressol	20,47 €
* Infantil/ Secundaria/ Ed. Especial	17,16 €
* Primària	16,53 €
NATACIÓ ESCOLAR MENSUAL	



Programa Ja Nedo- 6è EP (Preu Trim./Mòdul 12 alumnes) (*)	680,00 €
Programa Ja Nedo- 1r EP (Preu curs/Mòdul 10 alumnes) (*)	2.040,00 €
Programa a l'aigua (preu monitor/sessió) (b)	22,36 €
<b>CURSOS ACTIVITATS mensual</b>	
* Aquafitness 1 dia/ setmana abonats/es	17,19 €
* Aquafitness 1 dia/ setmana no abonats/es	24,45 €
* Aquafitness 2 dies/ setmana abonats/es	32,74 €
* Aquafitness 2 dies/ setmana no abonats/es	45,57 €
* Karate no abonats/es 1 dia	28,09 €
* Karate no abonats/es 2 dies	41,36 €
<b>LLOGUER PISCINA GRUPS</b>	
* Entrenaments i altres (3 carrils/1 h.)	81,59 €
<b>LLOGUER DEL PAVELLÓ</b>	
Pista sencera amb llum	
* Laborables	79,24 €
* Dissabtes i festius	85,72 €
* Competició amb drets d'entrada (festius)	98,86 €
* Competició amb drets d'entrada (Laborables)	91,27 €
* Festivals esportius amateurs 4 h.	288,89 €
* Festivals esportius amateurs a partir 5 h	68,07 €
* Festivals esportius professionals 4 h.	1.242,68 €
* Festivals esportius professionals a partir 5 h	258,20 €
Pista sencera sense llum	
* Laborables	73,37 €
* Dissabtes i festius	79,92 €
* Competició amb drets d'entrada (festius)	93,43 €
* Competició amb drets d'entrada (Laborables)	85,53 €
* Festivals esportius 4 h.	276,96 €
* Festivals esportius a partir 5 h.	63,74 €
* Festivals grans esdeveniments 4 h.	1.240,54 €
* Festivals grans esdeveniments a partir 5 h	255,16 €
1/3 Pista amb llum	
* Laborables	40,48 €
* Dissabtes i festius	43,87 €
1/3 Pista sense llum	
* Laborables	36,71 €
* Dissabtes i festius	39,99 €
2/3 Pista	
* Laborables amb llum	67,20 €
* Laborables sense llum	62,21 €
Sala activitats dirigides amb llum	40,42 €
Sala activitats sense llum	36,71 €
<b>LLOGUER ARMARIETS</b>	
Dipòsit	56,03 €



Armariets petits trimestre	15,54 €
Armariets grans trimestre	26,51 €
ALTRES SERVEIS	
Servei de suport al vestidor preu/hora (Programa l'esport inclou) (/)	17,80 €
Servei de monitoratge de suport preu/hora (Programa l'esport inclou) (/)	21,00 €
DE MARXA	
Secundària De Marxa (y)	150,00 €

Nota: El servei marcat amb una (a) indica que per a persones en situació d'atur, residents a Barcelona, aquesta tarifa tindrà una reducció del 40% .

Nota: El servei marcat amb un (\*) indica que per les escoles de Barcelona que puguin acollir-se al programa, aquesta tarifa serà assumida en 2/3 parts per l'IBE i en 1/3 part pel gestor .

Nota: El servei marcat amb un (/) serà gratuït per als usuaris/es que puguin acollir-se al programa, en funció de la disponibilitat de places determinades per l'IBE, que n'assumirà l'import.

Nota: El servei marcat amb un (b) indica que per les escoles d'Educació Especial de Barcelona que puguin acollir-se al programa, aquesta tarifa serà assumida per l'IBE.

Nota: El servei marcat amb una (y) es podrà subvencionar per l'IBE fins a un 100%, en el cas de la quota de secundària de marxa i, fins a un 60% en la quota abonat de marxa.

#### CENTRE ESPORTIU MUNICIPAL HORTA

A aquestes tarifes se'ls aplicarà el règim d'IVA que segons normativa vigent correspongui

ABONAMENTS	
Quotes mensuals (Abonament tot el dia)	
* Preinfantil (de 0 a 5 anys) anual inclosa la inscripció	11,36 €
* Infantil (de 6 a 13 anys)	26,12 €
* Juvenil (de 14 a 17 anys)	26,12 €
* Adult/a (de 18 a 64 anys) (a)	49,17 €
* Abonament familiar	96,55 €
* Abonament monoparental	57,94 €
* Gent gran (majors 65 anys)/ targeta reduïda	30,66 €
* Targeta Rosa	26,12 €
* Jove 18 a 24 anys	37,80 €
* Baixa temporal	7,37 €
* Persones amb discapacitat amb targeta rosa <60 anys	26,12 €
Quotes mensuals (franges horàries)	
* Adult/a divendres des de les 15 hores fins diumenge	27,14 €
* Adult/a Matins (de 7 a 16 h.)	41,05 €
*Adult/a horari comercial (7 a 9 h /13 a 16 h)	36,83 €
Quotes d'inscripció	
* Adult/a (de 18 a 64 anys)	46,78 €
* Targeta Rosa/ gent gran/ infantils i juvenils	26,06 €
Entrades Ocasionals	
Adult/a	14,76 €
Juvenil (13 a 17 anys)	6,64 €
Infantil / gent gran / targeta rosa	5,00 €
Assegurança (quota anual)	3,01 €

<b>CURSETS NATACIÓ trimestrals</b>	
Cursets escolars (1 h./infant)	
* Educació Infantil	51,32 €
* Educació Primària	41,47 €
* Educació Especial	45,28 €
Programa Ja Nedo- 6è EP (Preu Trim./Mòdul 12 alumnes) (*)	680,00 €
Programa Ja Nedo- 1r EP (Preu curs/Mòdul 10 alumnes) (*)	2.040,00 €
Programa A l'aigua (preu monitor/sessió) (b)	22,36 €
Inscripció cursets	19,98 €
Cursets de natació nadons (6 mesos a 2 anys)	
* 2 dies setmana	168,44 €
* 1 dia setmana	92,10 €
Cursets de natació de 2 a 15 anys	
* 2 a 5 anys, 2 dies/set trimestral	147,62 €
* 2 a 5 anys, 1 dia /set trimestral	80,72 €
* 6 a 15 anys, 2 dies/set trimestral	124,99 €
* 6 a 15 anys, 1 dia/set trimestral	79,24 €
Cursets de natació Adult/a	
* Majors de 16 anys, 1 dia/set trimestral	111,55 €
* Majors de 16 anys, 2 dies/set mensual	58,25 €
* Majors de 16 anys, 3 dies/set mensual	67,20 €
Eduacació especial adult (preu participant/trimestre)	27,07 €
<b>LLOGUER D'ESPAYS</b>	
<b>CAMP DE FUTBOL 11</b>	
Entrenaments clubs (1/2 camp, 1 hora)	
Entrenament futbol base (fins juvenil inclòs)	16,14 €
Entrenament altres categories	41,10 €
Competició clubs futbol base	
Competició pre-benjamí i benjamí (1/2 camp, 1 h.)	14,21 €
Competició aleví (1/2 camp, 1,30 hores)	21,34 €
Competició infantil i cadets (camp sencer, 1,30 h.)	42,65 €
Competició juvenil (camp sencer, 2 hores)	56,84 €
Competició altres categories	
Amateurs, veterans, grups (camp sencer, 2 h.)	114,16 €
Altres Lloguers (camp sencer, 1 hora)	
Lloguer escolar horari lectiu	11,64 €
Lloguer lligues comercials (futbol 7)	59,07 €
Lloguer esporàdic	107,81 €
Llum artificial (100 %)	11,29 €
Llum artificial (50 %)	5,52 €
Lloguer usos no esportius	110,94 €
<b>PAVELLO PETIT PAV1</b>	
* Equips juvenils i inferiors 1 hora o fracció	33,04 €
* Altres equips 1 hora o fracció	47,94 €
* Actes no esportius	91,26 €
* Llum	12,13 €
<b>PAVELLO GRAN PAV 3</b>	
Per cada hora o fracció 1/3	28,99 €
Equips juvenils i inferiors hora o fracció 1/3	20,43 €
Per cada hora o fracció sencera	57,98 €

Equips juvenils i inferiors hora o fracció sencera	40,77 €
Llum artificial 1/3	4,28 €
Llum artificial 3/3	12,23 €
Lloguers esporàdics esportius per hora	169,53 €
Lloguers esporàdics no esportius per hora	258,02 €
<b>PISCINA</b>	
Lloguer 1/2 piscina gran	57,98 €
Lloguer piscina aprenentatge	104,19 €
1 carril 25 metres/ màxim 10 persones	21,14 €
Lloguer sala de dirigides	
Sala petita	22,33 €
Sala gran	27,73 €
<b>ACTIVITATS COMPLEMENTARIES</b>	
Activitats dirigides específiques / 2 sessions/ setT trimestral.	149,26 €
Activitats salut/ 1 sessió set./ mensual/ embarassades	50,06 €
<b>ENTRENAMENT PERSONAL</b>	
1 sessió individual 1 hora	42,54 €
1 Sessió individual 30 minuts	25,58 €
Bonus 5 sessions	181,18 €
Bonus 10 sessions	343,14 €
Nutrició pack	61,12 €
Nutrició pack 5 seguiments	76,93 €
Nutrició seguiment puntual	16,69 €
<b>ACTIVITATS ESCOLA INICIACIÓ ESPORTIVA</b>	
Trimestral 2 dies /setmana / 1 hora /dia	
Aeròbic infantil	100,56 €
Jocs Motrius	100,56 €
Estils	100,56 €
<b>ALTRES SERVEIS</b>	
Servei de suport al vestidor preu/hora (Programa l'esport inclou) (/)	17,80 €
Servei de monitoratge de suport preu/hora (Programa l'esport inclou) (/)	21,00 €
Lloguer mensual armariets	10,76 €
<b>DE MARXA</b>	
Secundària De Marxa (y)	150,00 €

Nota: El servei marcat amb una (a) indica que per a persones en situació d'atur, residents a Barcelona, aquesta tarifa tindrà una reducció del 40% .

Nota: El servei marcat amb un (\*) indica que per les escoles de Barcelona que puguin acollir-se al programa, aquesta tarifa serà assumida en 2/3 parts per l'IBE i en 1/3 part pel gestor .

Nota: El servei marcat amb un (/) serà gratuït per als usuaris/es que puguin acollir-se al programa, en funció de la disponibilitat de places determinades per l'IBE, que n'assumirà l'import.

Nota: El servei marcat amb un (b) indica que per les escoles d'Educació Especial de Barcelona que puguin acollir-se al programa, aquesta tarifa serà assumida per l'IBE.

Nota: El servei marcat amb una (y) es podrà subvencionar per l'IBE fins a un 100%, en el cas de la quota de secundària de marxa i, fins a un 60% en la quota abonada de marxa.

**CENTRE MUNICIPAL DE TENNIS VALL D'HEBRÓN**

A aquestes tarifes se'ls aplicarà el règim d'IVA que segons normativa vigent correspongui

<b>ABONAMENTS TENNIS</b>	
Inscripció	103,33 €
<b>ABONAMENTS ADULT/A</b>	
*Accés total	69,64 €
* Matí, laborables de 8 a 13 h.	53,05 €
* Migdia, laborables de 13 a 16,30 h.	53,05 €
* Caps de setmana	53,05 €
<b>ABONAMENTS PARELLES</b>	
*Accés total	105,04 €
*Cap de setmana	71,78 €
<b>ABONAMENTS FAMILIARS</b>	
*Accés total	118,49 €
* Caps de setmana	82,56 €
<b>ABONAMENTS PER EDATS</b>	
*Infantil fins a 14 anys	28,20 €
*Targeta rosa discapacitats tot accés	35,26 €
*Gent gran, majors de 60 anys, lab.de 8 a 13 h.	35,26 €
*Jove 15 a 25 anys	40,77 €
<b>ABONAMENTS FITNESS</b>	
*Adult/a gimnàs fitness	50,09 €
*Parella adults gimnàs fitness	82,56 €
<b>ABONAMENTS PISCINA D'ESTIU</b>	
*Adult/a	63,96 €
*Infants fins a 14 anys	45,35 €
<b>ENTRADES OCASIONALS PISCINA D'ESTIU</b>	
*Adult/a	8,60 €
*Infants fins a 14 anys	4,88 €
<b>ABONATS PISTES DE SORRA</b>	
*Adult/a	38,65 €
*Infants fins a 14 anys	33,13 €
Assegurança (quota anual)	3,64 €
<b>LLOGUER TENNIS, PADEL I FRONTÓ</b>	
Terra batuda i padels hora o fracció	
* Individuals	28,33 €
* Dobles	37,77 €
Green set hora o fracció	
* Individuals	20,30 €
* Dobles	28,22 €
Pàdels hora o fracció	
* Matí de 8 a 13h	16,00 €
* Migdia de 13 a 16h	20,44 €
* Tarda de 16 a 23 h	31,11 €
<b>LLOGUER PISTES TENNIS / VOLEI PLATJA</b>	
Lloguer puntual	2023

* no abonat de 8 a 16 h (per pista i màxim 4 p)	22,09 €
* no abonat de 16,01 a 23 h (per pista i màxim 4 p)	27,61 €
* Entrenament puntual Club	33,83 €
* Entrenament puntual Club (infantil)	27,68 €
Lloguer mensual clubs (1 dia/set -1,5h)	
* menors (grup max 10 pax)	84,05 €
* adults (grup max 8 pax)	112,75 €
Lloguer mensual clubs (2 dies/set -1,5h)	
* menors (grup max 10 pax)	158,52 €
* adults (grup max 8 pax)	211,36 €
LLUM	
Llum hora o fracció	
Pistes i frontó	8,47 €
Pista central	11,44 €
Pàdels	7,83 €
Vòlei platja- pista transversal	8,47 €
Vòlei platja- pista central	10,70 €
Tennis platja- pista transversal	8,47 €
Tennis platja- pista central	10,70 €
ESCOLA TENNIS (setembre-juny 2020-2021)	
MINITENNIS	
* 1 DIA/set.: 1,5 hores setmanals	540,71 €
* 2 DIES/set.: 3 hores setmanals	811,65 €
* 3 DIES/set.:4,5 hores setmanals	1.136,07 €
ESCOLA BASE	
* 1 DIA/set.: 1,5 hores setmanals	686,06 €
* 2 DIES/set.: 3 hores setmanals	1.029,09 €
* 3 DIES/set.:4,5 hores setmanals	1.440,73 €
JOVES/ PERFECCIONAMENT 1	
* 1 DIA/set.: 1,5 hores setmanals	780,25 €
* 2 DIES/set.: 3 hores setmanals	1.184,91 €
* 3 DIES/set.:4,5 hores setmanals	1.643,06 €
PERFECCIONAMENT 2	
* 1 DIA/set.: 2 hores setmanals	893,04 €
* 2 DIES/set.: 4 hores setmanals	1.324,45 €
* 3 DIES/set.: 6 hores setmanals	1.833,77 €
ESCOLA TENNIS ADULT/A (MENSUAL)	
CURSOS GRUPS MATI/ MIGDIA/ TARDA 9 a 17.30 h	
1 dia abonat/a	69,77 €
2 dies abonat/a	119,77 €
1 dia no abonat/a	95,35 €
2 dies no abonat/a	147,68 €
CURSOS GRUPS VESPRE 17.30 a 21.30 h	
1 dia abonat/a	84,89 €
2 dies abonat/a	139,54 €
1 dia no abonat	115,12 €
2 dies no abonat/a	170,93 €
CURS INDIVIDUAL	
1 hora setmanal abonat/a	112,78 €
1 hora setmanal no abonat/a	115,12 €

ESCOLA DE PADEL (mensual)	
CURSOS DE GRUP 4 PERSONES	
MATI / MIGDIA 8 a 15 h	
Abonat/a 1 hora / un dia setmana	68,61 €
No abonat/a 1 hora un dia setmana	91,86 €
TARDA/ VESPRE 15 a 23 h	
Abonat/a 1 hora / un dia setmana	80,23 €
No abonat/a 1 hora un dia setmana	103,49 €
CURS INDIVIDUAL nivell avançat (1 cop/set) abonat/a	172,42 €
CURS INDIVIDUAL nivell avançat (1 cop/set) abonat/a	193,97 €
CURS 3 persones (1 cop/setmana) abonat/a	69,98 €
CURS 3 persones (1 cop/setmana) no abonat/a	86,15 €
ESCOLA PADEL (temporada)	
CLASSES DE GRUP INFANTIL	
Fill/a abonat/a 1 dia/1 hora setmanal (Iniciació)	452,81 €
Fill/a abonat/a 2 dia/2 hores setmanals (Iniciació)	815,05 €
Fill/a abonat/a 1 dia/ 1/2 hora setmanal (Perfeccionament)	650,50 €
Fill/a abonat/a 2 dia/ 3 hores setmanals (Perfeccionament)	1.122,08 €
CLASSES PARTICULARS PÀDEL (MENSUAL)	
Abonat/a 1 hora/ un dia setmana	154,62 €
No abonat/a 1 hora un dia setmana	176,71 €
Abonat/a 1 hora/ un dia setmana 2 pax preu cadascú	88,35 €
No abonat 1 hora un dia setmana 2 pax preu cadascú	99,40 €
TENNIS PLATJA	
PREU MENSUAL ESCOLA	
Grupal 1 dia/setm. GJ (fins a 12 anys) abonat/a	50,80 €
Grupal 1 dia/setm. GJ (fins a 12 anys) no abonat/a	76,20 €
Grupal 2 dies/setm. GJ (fins a 12 anys) abonat/a	90,56 €
Grupal 2 dies/setm. GJ (fins a 12 anys) no abonat/a	135,84 €
Grupal 1 dia/setm. G1 /G2 abonat/a	66,26 €
Grupal 1 dia/setm. G1/G2 no abonat /a	99,40 €
Grupal 2 dies/setm. G1/G2 abonat/a	121,48 €
Grupal 2 dies/setm. G1/G2 no abonat/a	182,23 €
PREU PARTICULARS (PACK 4)	
Particular 1 alumne/a abonat/a	132,53 €
Particular 1 alumne/a no abonat/a	198,79 €
Particular 2 alumnes abonat/a	99,40 €
Particular 2 alumnes no abonat/a	149,09 €
PREU OCASIONAL ESCOLA	
Grupal abonat /a	22,09 €
Grupal no abonat /a	33,13 €
Classe prova abonat/a	11,04 €
Classe prova no abonat/a	16,57 €
Particular 1 alumne abonat/a	38,65 €
Particular 1 alumne no abonat/a	57,98 €
Particular 2 alumnes abonat/a	29,82 €
Particular 2 alumnes no abonat/a	44,73 €
VÒLEI PLATJA	
PREU MENSUAL ENTRENAMENT (1,5 h/sessió)	
Grupal 1 dia/setm. Abonat/a	22,09 €

Grupal 1 dia/setm. No abonat/a	33,13 €
Grupal 2 dies/setm. Abonat/a	44,18 €
Grupal 2 dies/setm. No Abonat/a	55,22 €
Grupal 3 dies/setm. Abonat/a	66,26 €
Grupal 3 dies/setm. No Abonat/a	77,31 €
Grup de 6 pax adults 1 dia	41,60 €
Grup de 6 pax adults 2 dia	72,80 €
<b>PREU CLASSES PUNTUAL</b>	
Classe prova 1 sessió abonat/a	8,84 €
Classe prova 1 sessió no abonat/a	11,04 €
Classe prova 2 sessions abonat/a	16,57 €
Classe prova 2 sessions no abonat/a	19,88 €
Classe prova 3 sessions abonat/a	24,30 €
Classe prova 3 sessions no abonat/a	27,61 €
<b>ARMARIETS</b>	
Armariet petit preu mensual	8,25 €
Armariet gran preu mensual	9,74 €
<b>ALTRES SERVEIS</b>	
Tarifa out door (4 sessions/mes)	16,07 €
Sessió out door extra	6,43 €
Tarifa on line	10,71 €
Servei de suport al vestidor preu/hora (Programa l'esport inclou) (/)	17,80 €
Servei de monitoratge de suport preu/hora (Programa l'esport inclou) (/)	21,00 €

Nota: El servei marcat amb un (/) serà gratuït per als usuaris/es que puguin acollir-se al programa, en funció de la disponibilitat de places determinades per l'IBE, que n'assumirà l'import.

#### VELÒDROM MUNICIPAL D'HORTA

A aquestes tarifes se'ls aplicarà el règim d'IVA que segons normativa vigent correspongui

<b>ESCOLA MUNICIPAL DE CICLISME EN PISTA</b>	
Escola de cadets quota trimestral	
De 15 a 18 anys	107,87 €
Escola d'adults quota trimestral	
* De 19 anys en endavant	107,87 €
Entrada ocasional pista	8,89 €
Bateig pista 2h (horari escola adults)	21,38 €
<b>BMX</b>	
Iniciació BMX quota trimestral	
* De 8 a 14 anys	99,99 €
Entrada ocasional pista	5,81 €
<b>TRIAL</b>	
Iniciació Trial quota trimestral	
* De 8 a 14 anys	99,99 €
Entrada ocasional pista (divendres de 18 a 20 h.)	5,81 €
<b>SERVEIS COMPLEMENTARIS</b>	
Assegurança anual esportiva Velòdrom	24,79 €
Classe dirigida sala de corròns 1 HORA	11,63 €
Lloguer de bici BMX, trial o pista sessió	5,81 €

<b>SERVEIS ENTRENAMENT</b>	
Sessió Pilates Esportiu (1hora)	35,41 €
Bonus 10 sessions Pilates esportiu	265,59 €
Bonus 10 sessions Pilates esportiu grupal ( 2 a 4 pers)	132,80 €
<b>SERVEIS CICLISME INDOOR</b>	
Sessió hora	18,26 €
Bonus 10 sessions 1hora	155,17 €
Sessió 1h amb tècnic/a	45,63 €
Bonus 10 sessions 1 hora amb tècnic/a	387,91 €
Pla d'entrenament personalitzat	73,02 €
Test aptitud física individual	13,69 €
Test aptitud física en grup (fins a 10 esportistes)	68,45 €
<b>LLOGUER D'ESPAIS</b>	
Pista fusta club ciclista hora	36,23 €
Pista BMX club ciclista hora	36,23 €
Area de trial club ciclista hora	36,23 €
Pista de bàsquet clubs/ hora	21,26 €
Pista de basquet empreses o particulars/ hora	59,35 €
Lloguer espai no esportiu (preu metre quadrat)	9,84 €
<b>LLOGUER CAMP DE FUTBOL</b>	
Entrenaments clubs (camp 1 hora )	
Entrenaments futbol base (Fins a juvenil inclòs)	15,95 €
Entrenaments futbol tecnificació (Fins a juvenil inclòs)	21,26 €
Altres categories	26,58 €
Competició clubs base	
Competició prebenjamí i benjami	14,88 €
Competició aleví	21,26 €
Altres lloguers (camp sense 1 hora)	
Lloguer horari lectiu	7,44 €
lloguer lligues comercials futbol 7	43,15 €
Lloguer esporàdic	64,72 €
<b>ALTRES SERVEIS</b>	
Servei de suport al vestidor preu/hora (Programa l'esport inclou) (/)	17,80 €
Servei de monitoratge de suport preu/hora (Programa l'esport inclou) (/)	21,00 €
Quota outdoor	17,18 €
Quota servei digital	8,59 €

Nota: El servei marcat amb un (/) serà gratuït per als usuaris/es que puguin acollir-se al programa, en funció de la disponibilitat de places determinades per l'IBE, que n'assumirà l'import.

#### COMPLEX MUNICIPAL ESPORTIU MUNDET

A aquestes tarifes se'ls aplicarà el règim d'IVA que segons normativa vigent correspongui

<b>LLOGUER CAMPS DE FUTBOL GESPA</b>	
Entrenaments clubs (1/2 camp, 1 hora)	
Entrenament futbol base (fins juvenil inclòs)	16,14 €
Entrenament altres categories	27,82 €



Competició clubs futbol base	
Competició pre-benjamí i benjamí (1/2 camp, 1 h.)	14,22 €
Competició aleví (1/2 camp, 1,30 h.)	21,34 €
Competició infantil i cadets (camp sencer, 1,30 h.)	42,65 €
Competició juvenil (camp sencer, 2 hores)	56,83 €
Competició altres categories	
Amateurs, veterans, grups (camp sencer, 2 h.)	133,68 €
Altres Lloguers (camp sencer, 1 hora)	
Lloguer escolar horari lectiu	15,65 €
Lloguer lligues comercials futbol 7	72,32 €
Lloguer lligues comercials futbol 7 (discontinus)	91,25 €
Lloguer esporàdic Futbol 11 (discontinus)	165,43 €
Lloguer esporàdic Futbol sala (discontinus)	55,26 €
Llum artificial (100 %) Futbol 11	7,77 €
Llum artificial (50 %) Futbol 7 i futbol sala	3,77 €
Lloguer usos no esportius	222,53 €
<b>LLOGUER CAMP DE FUTBOL TERRA</b>	
Lloguer esporàdic 1 hora	28,67 €
Lloguer esporàdic 2 hores	
* Laborables	57,76 €
* Dissabtes diumenges i festius	62,81 €
<b>LLOGUER PISTA POLIESPORTIVA PETITA</b>	
Lloguer esporàdic 1 hora	38,66 €
Enllumenat artificial 1 hora	3,71 €
<b>LLOGUER FRONTÓ</b>	
Lloguer frontó 1 hora	15,85 €
Enllumenat artificial frontó 1 hora	2,48 €

**COMPLEX ESPORTIU MUNICIPAL TEIXONERA VALL HEBRON**

A aquestes tarifes se'ls aplicarà el règim d'IVA que segons normativa vigent correspongui

<b>LLOGUER CAMP DE FUTBOL</b>	
Entrenaments clubs (1/2 camp, 1 hora)	
Entrenament futbol base (fins juvenil inclòs)	16,14 €
Entrenament futbol base tecnificació (fins juvenil inclòs)	31,89 €
Entrenament altres categories	63,63 €
Competició clubs futbol base (partits)	
Competició pre-benjamí i benjamí (1/2 camp, 1 h.)	14,22 €
Competició aleví (1/2 camp, 1,30 hores)	21,34 €
Competició infantil i cadets (camp sencer, 1,30 h.)	42,65 €
Competició juvenil (camp sencer, 2 h.)	56,84 €
Competició altres categories (partits)	
Amateurs, veterans, grups (camp sencer, 2 h.)	279,97 €
Altres Lloguers (camp sencer, 1 hora)	
Lloguer escolar horari lectiu	25,45 €
Lloguer entrenaments tecnificació	21,73 €
Lloguer lligues comercials (futbol 7)	63,63 €
Lloguer esporàdic futbol 11 (laborables)	212,10 €

Llum artificial (100 %)	18,61 €
Llum artificial (50 %)	9,44 €
Lloguer usos no esportius	229,18 €
Lloguers singulars	
Lloguer esporàdic futbol 7 (laborables)	106,05 €
Agències d'events esportius	84,84 €
Lloguer esporàdic futbol 7 (cap setmana/ festius)	116,66 €
Lloguer esporàdic futbol 11 (cap setmana / festius)	233,31 €
<b>LLOGUER CAMP DE RUGBI</b>	
Entrenaments clubs (1/3 camp, 1 hora)	
Entrenament rugbi base (fins juvenil inclòs)	16,14 €
Entrenament altres categories rugbi	63,63 €
Competició clubs rugbi base (partits)	
Competició fins a sub10 i sub 12 (1/2 camp, 1,30 h.)	21,34 €
Competició sub 14 camp gran (sencer 1,30 h)	42,64 €
Competició sub 16 i sub 18 camp gran 2h.	56,83 €
Competició altres categories (partits)	
Amateurs, veterans, grups (camp sencer, 2 h.)	279,97 €
<b>PADEL</b>	
Lloguer de pista de pàdel 1 hora	30,32 €
Escola de pàdel mensual 1 h/ setmanal	45,79 €

DISTRICTE: NOU BARRIS

CENTRE ESPORTIU MUNICIPAL ARTESANIA

A aquestes tarifes se'ls aplicarà el règim d'IVA que segons normativa vigent correspongui

<b>MATRÍCULA</b>	
General	78,95 €
<b>ABONAMENTS</b>	
<b>1. QUOTES MENSUALS</b>	
Infantil a partir de 6 anys fins 15 anys	34,65 €
Quota Jove de 16 a 30	43,06 €
Adult/a a partir de 31 anys	47,81 €
3r Familiar i posteriors	30,36 €
Quota abonament familiar	121,43 €
Quota abonament monoparental	74,12 €
Matí de 7 a 14.30h de dill a dg (a)	32,33 €
Targeta rosa de 7 a 13h de dill a dv	26,95 €
Quota persones amb discapacitat usuaris de targ. Rosa <60 anys	26,95 €
Baixa temporal	6,80 €
Tarifa Outdoor (4 sessions/mes)	16,07 €
Sessió outdoor	6,43 €
Tarifa online	10,71 €
<b>2. QUOTES ANUALS</b>	

Assegurança anual accidents	3,64 €
QUOTES MENSUALS Abonats anteriors al 31/12/2003	
Migdia de 12 a 17h de dll a dg	22,01 €
Targeta rosa només migdia	20,49 €
Gent Gran majors de 65 anys	19,65 €
ENTRADES OCASIONALS	
Infantil de 0 a 5 anys	4,36 €
Infantil de 6 a 14 anys	4,63 €
Adult/a més de 15 anys	10,04 €
CURSETS DE NATACIÓ Trimestral	
Inscripció cursets	24,92 €
Nadons 1 dia/set	81,62 €
Petits de 3 a 5 anys 1d/set	73,46 €
Petits de 3 a 5 anys 2d/set	119,80 €
Infantil de 6 a 15 anys 1d/set	66,59 €
Infantil de 6 a 15 anys 2d/set	113,78 €
Adult/a 2d/set	141,84 €
Gent Gran 2d/set	98,83 €
Natació adaptada preu hora **	35,98 €
Abonats 30% de descompte	
CURSET DE NATACIÓ ESCOLAR MENSUAL	
Escoles 1d/set (inclou AMPA)	20,81 €
Escoles d'educació especial	
Rati 1/2	32,36 €
Rati 1/6-8	26,55 €
NATACIÓ ESCOLAR	
Programa Ja Nedo- 6è EP (Preu Trim./Mòdul 12 alumnes) *	680,00 €
Programa Ja Nedo- 1r EP (Preu curs/Mòdul 10 alumnes) *	2.040,00 €
Programa A l'aigua (monitor/sessió) (b)	22,36 €
LLOGUER D'ESPAIS	
Piscina	
Lloguer 1 carril piscina/1h	27,16 €
Monitor sessió (45 minuts)	26,97 €
Sales Activitats dirigides	
Lloguer 1 sala activitats dirigides-preu hora	33,51 €
LLOGUER ARMARIETS	
Lloguer armariet alt/mensual	5,10 €
Lloguer armariet baix/mensual	3,82 €
ALTRES SERVEIS	
Servei de suport al vestidor preu/hora (Programa l'esport inclou) (/)	17,80 €
Servei de monitoratge de suport preu/hora (Programa l'esport inclou) (/)	21,00 €
Servei APP (quota mensual)	5,36 €

DE MARXA	
Secundària de marxa (y)	150,00 €
Abonat de marxa (y)	20,50 €

Nota: El servei marcat amb una (a) indica que per a persones en situació d'atur, residents a Barcelona, aquesta tarifa tindrà una reducció del 40% .

Nota: El servei marcat amb un (\*) indica que per les escoles de Barcelona que puguin acollir-se al programa, aquesta tarifa serà assumida en 2/3 parts per l'IBE i en 1/3 part pel gestor .

Nota: El servei marcat amb un (/) serà gratuït per als usuaris/àries que puguin acollir-se al programa, en funció de la disponibilitat de places determinades per l'IBE, que n'assumirà l'import.

Nota: El servei marcat amb un (b) indica que per les escoles d'Educació Especial de Barcelona que puguin acollir-se al programa, aquesta tarifa serà assumida per l'IBE.

Nota: El servei marcat amb (\*\*) indica que es pot subvencionar fins al 100%.

Nota: El servei marcat amb una (y) es podrà subvencionar per l'IBE fins a un 100%, en el cas de la quota secundària de marxa i s'assumiran 11,50€ en la quota abonat.

#### CENTRE ESPORTIU MUNICIPAL CAN CUYÀS

A aquestes tarifes se'ls aplicarà el règim d'IVA que segons normativa vigent correspongui

MATRÍCULA	
General	62,34 €
ABONAMENTS	
1.QUOTES MENSUALS	
Infantil des de 6 anys fins a 13 anys	23,58 €
Tarifa jove 14-17 anys	23,58 €
Adult/a des de 18 anys	38,36 €
Targeta Rosa	24,05 €
3r familiar	23,58 €
Quota abonament familiar	82,64 €
Quota abonament monoparental	55,10 €
Matí de 8 a 14h de dll a dv (a)	24,05 €
Quota familiar 1 adult/a + 1 nen/a menor de 12 anys	40,20 €
Quota persones amb discapacitat usuaris de targ. Rosa <60 anys	22,50 €
Baixa temporal	5,37 €
Tarifa Outdoor (4 sessions/mes)	13,28 €
Sessió outdoor	5,31 €
Tarifa online	8,85 €
2. QUOTES ANUALS	
Assegurança anual accidents	3,01 €
QUOTES MENSUALS abonats/es abans 31/12/2003	
Migdia	21,44 €
Gent Gran	24,05 €
Cap de Setmana	23,06 €
ENTRADES OCASIONALS	
Infantil fins a 15 anys	6,99 €
Adult/a	11,65 €
CURSOS DE NATACIÓ Trimestral	

Inscripció cursets	20,60 €
Nadons 1 d/set	87,77 €
Nadons 2 d/set	169,03 €
Petits de 2 a 5 anys 1 d/set	56,52 €
Petits de 2 a 5 anys 2 d/set	90,27 €
Infantil més de 6 anys 2 d/set	90,27 €
Adult/a 2 d/set	98,14 €
Gent Gran 2 d/set)	94,65 €
<i>Abonats/es 30% de descompte</i>	
Natació Escolar	
Escoles 1d/set/alumne/a preu mensual	16,43 €
Natació Adaptada preu hora **	35,98 €
<b>NATACIÓ ESCOLAR</b>	
Programa Ja Nedo- 6è EP (Preu Trim./Mòdul 12 alumnes) *	680,00 €
Programa Ja Nedo- 1r EP (Preu curs/Mòdul 10 alumnes) *	2.040,00 €
Programa A l'aigua (monitor/sessió) (b)	22,36 €
<b>LLOGUER D'ESP AIS</b>	
Pavelló	
Escoles	26,98 €
Entrenaments 1/3 pista	26,34 €
Entrenaments 1/2 pista	34,99 €
Entrenaments 2/3 pista	42,70 €
Entrenaments pista sencera	57,15 €
1h personal	20,48 €
1h llum	13,51 €
<i>Abonats i lloguer anual : descompte del 10%</i>	
<i>Competició : increment del 5%</i>	
*Fora d'horari del CEM 1h/personal	21,55 €
Pàdel	
Lloguer abonats/es (preu hora/persona)	1,25 €
Lloger no abonats/es (preu hora/ pista)	20,93 €
Tiquet 10 h. Abonats/es (preu hora/persona)	6,83 €
Tiquet 10 h. No abonats/es (preu hora/ pista)	132,66 €
* 1h llum	5,08 €
* Lloguer raquetes	1,16 €
Piscina	
Lloguer 1 carril piscina/1h	27,16 €
<b>ALTRES SERVEIS</b>	
Servei de suport al vestidor preu/hora (Programa l'esport inclou) (/)	17,80 €
Servei de monitoratge de suport preu/hora (Programa l'esport inclou) (/)	21,00 €
Servei APP (quota mensual)	4,43 €
<b>DE MARXA</b>	
Secundària De Marxa (y)	150,00 €

Nota: El servei marcat amb una (a) indica que per a persones en situació d'atur, residents a Barcelona, aquesta tarifa tindrà una reducció del 40% .

Nota: El servei marcat amb un (\*) indica que per les escoles de Barcelona que puguin acollir-se al programa, aquesta tarifa serà assumida en 2/3 parts per l'IBE i en 1/3 part pel gestor .

Nota: El servei marcat amb un (/) serà gratuït per als usuaris/es que puguin acollir-se al programa, en funció de la disponibilitat de places determinades per l'IBE, que n'assumirà l'import.

Nota: El servei marcat amb un (b) indica que per les escoles d'Educació Especial de Barcelona que puguin acollir-se al programa, aquesta tarifa serà assumida per l'IBE.

Nota: El servei marcat amb (\*\*) indica que es pot subvencionar fins al 100%.

Nota: El servei marcat amb (y) es podrà subvencionar per l'IBE fins a un 100%, en el cas de la quota secundària de marxa i, fins a un 60% en la quota abonada de marxa.

#### CENTRE ESPORTIU MUNICIPAL CAN DRAGÓ

A aquestes tarifes se'ls aplicarà el règim d'IVA que segons normativa vigent correspongui

MATRÍCULA	
General	65,81 €
ABONAMENTS	
1. QUOTES MENSUALS	
Infantil fins a 15 anys	35,81 €
Quota jove 16-17 anys	42,40 €
Adult/a	46,12 €
3r familiar i posterior	37,61 €
Quota abonament familiar	101,23 €
Quota abonament monoparental	61,79 €
Quota persones amb discapacitat usuaris de targ. Rosa <60 anys	26,47 €
Matí (de dill a div de 7 a 15h) (a)	38,61 €
Targeta Rosa només matí	35,96 €
GUB formació física	11,04 €
*Baixa temporal	5,67 €
Gent gran	35,96 €
Tarifa Outdoor (4 sessions/mes)	13,28 €
Sessió outdoor	5,31 €
Tarifa online	8,85 €
2. QUOTES MENSUALS Abonats/es anteriors al 31/12/2003	
Palestra i p.d'atletisme	
Infantil i 3r familiar	24,91 €
Adult/a	39,67 €
Gent gran i gent gran matí	22,10 €
Matí	26,45 €
Piscina	
Infantil i 3r familiar	23,80 €
Adult/a	35,04 €
Gent gran i gent gran matí	21,81 €
Matí	26,45 €
3. QUOTES ANUALS	
Assegurança anual accidents	3,01 €
ENTRADES OCASIONALS	
De 0 a 5 anys	3,05 €
Infantil de 6 a 15 anys i tarjeta rosa	7,38 €
Adult/a	12,30 €

ACTIVITATS AQUÀTIQUES Trimestral	
Inscripció curssets	20,60 €
Nadons 1 d/set	73,66 €
Adult/a 2d/set	103,17 €
Infantil 2d/set	90,99 €
Infantil 1d/set	58,52 €
Aigua-esport 2 d/set	90,99 €
Gent gran 2d/set	54,80 €
<i>* Persones abonats/es 30% de descompte.</i>	
Escoles 1d/set preu mensual	17,20 €
NATACIÓ ESCOLAR	
Programa Ja Nedo- 6è EP (Preu Trim./Mòdul 12 alumnes) *	680,00 €
Programa Ja Nedo- 1r EP (Preu curs/Mòdul 10 alumnes) *	2.040,00 €
Programa A l'aigua (monitor/sessió) (b)	22,36 €
LLOGUER D'ESPAIS	
Pavelló	
Escoles horari lectiu	29,31 €
Entrenament 1/2 pista categories juvenils i inferiors	31,97 €
Entrenament pista sencera categories juvenils i inferiors	50,47 €
Competició 1/2 pista categories juvenils i inferiors	38,57 €
Competició pista sencera categories juvenils i inferiors	58,19 €
Entrenament 1/2 pista	39,96 €
Entrenament pista sencera	63,09 €
Competició 1/2 pista	48,22 €
Competició pista sencera	72,74 €
Lloguer ús no esportiu (preu hora)	76,02 €
1h de llum de pavelló	15,94 €
Pàdel	
1h de pista	25,49 €
1h llum pista	4,38 €
Piscina	
Lloguer 1 carril piscina/1h	22,45 €
Sales	
Sala formació nou edifici	22,22 €
Sala formació edifici palestra	4,79 €
LLAC D'ESTIU	
Entrades ocasionals	
Infantil 0 a 5 anys (assegurança)	2,20 €
Infantil de 6 a 14 anys i Targeta Rosa (de dilluns a diumenge)	5,41 €
Adult/a (de dilluns a diumenge)	7,75 €
Abonaments	
Infantil de 6 a 14 anys i Targeta Rosa	
10 banys	30,67 €
Mensual	45,86 €
Temporada	99,63 €
Adult/a	

10 banys	49,10 €
Mensual	64,58 €
Temporada	151,57 €
Temporada abonats conjunt	116,49 €
Casals per nen/a	2,78 €
<i>Amb la compra de l'abonament de 10 banys, s'aconsegueix un descompte de:</i>	
a) Infants i gent gran:24,37%	
b) Adults/es:9,59%	
<i>Abonament mensual i/o temporada, 50% a partir 3er.familiar.</i>	
<b>PISTA D'ATLETISME</b>	
Abonament temporada	
Passis individuals anuals fins 17 anys	112,74 €
Passis individuals anuals entre 18 i 64 anys	213,06 €
Passis individuals anuals més 65 anys/ tarja rosa	90,75 €
Passis anuals atletes de clubs de la ciutat fins a 17 anys	27,78 €
Passis anuals atletes de clubs de la ciutat de 18 a 64 anys	157,49 €
<i>Increment abonament usuari no federat 10%</i>	
Entrada ocasional	5,63 €
Entrades 10 usos entre 6 i 64 anys	42,66 €
Entrades 10 usos més de 65 anys	23,72 €
Competició 3h clubs i entitats federades	311,91 €
Competició 3h clubs i entitats no federats	470,18 €
Megafoia	51,27 €
Personal 1h	23,21 €
Material escoles	59,38 €
Escoles/clubs/col.lectius/grups (màx 30) 1h	28,59 €
Festivals i actes escoles 3h	299,74 €
Il.luminació 50% per competició i actes	12,46 €
Il.luminació 100% per competició i actes	24,93 €
<b>GESPA CENTRAL (GESPA SENCERA)</b>	
Entrenaments temporada grups 25 (absolut/veterà) hora	57,64 €
Entrenaments temporada grups 30 (inferiors/femení) hora	28,60 €
Competició (absolut/veterà) 2 hores	166,11 €
Competició (inferiors/femení) hores	83,85 €
Altres activitats (lloguers puntuals) hora	69,17 €
<b>ALTRES SERVEIS</b>	
Servei de suport al vestidor preu/hora (Programa l'esport inclou) (/)	17,80 €
Servei de monitoratge de suport preu/hora (Programa l'esport inclou) (/)	21,00 €
Servei APP (quota mensual)	4,23 €
<b>DE MARXA</b>	
Secundària de marxa (y)	150,00 €
Abonat de marxa (y)	20,50 €

Nota: El servei marcat amb una (a) indica que per a persones en situació d'atur, residents a Barcelona, aquesta tarifa tindrà una reducció del 40% .

Nota: El servei marcat amb un (\*) indica que per les escoles de Barcelona que puguin acollir-se al programa, aquesta tarifa serà assumida en 2/3 parts per l'IBE i en 1/3 part pel gestor .



Nota: El servei marcat amb un (/) serà gratuït per als usuaris/es que puguin acollir-se al programa, en funció de la disponibilitat de places determinades per l'IBE, que n'assumirà l'import.

Nota: El servei marcat amb un (b) indica que per les escoles d'Educació Especial de Barcelona que puguin acollir-se al programa, aquesta tarifa serà assumida per l'IBE.

Nota: El servei marcat amb una (y) es podrà subvencionar per l'IBE fins a un 100%, en el cas de la quota secundària de marxa i s'assumiran 11,50€ en la quota abonat.

## CENTRE ESPORTIU MUNICIPAL COTXERES DE BORBÓ

A aquestes tarifes se'ls aplicarà el règim d'IVA que segons normativa vigent correspongui

<b>MATRÍCULA</b>	
Infantil fins a 5 anys	gratuït
Infantil de 5 a 13 anys	16,89 €
Adult/a	68,87 €
Adult/a beneficiari	55,09 €
Familiar 2 adults/es	87,65 €
Joves de 14 a 17 anys i Gent Gran de més de 65 anys)	47,58 €
Matí i migdia	56,35 €
Targeta Rosa	29,74 €
Familiar ( 2 adults/es i 1 o més fills/es fins a 14 anys)	75,12 €
<b>ABONAMENTS</b>	
<b>1.QUOTES MENSUALS</b>	
Infantil de 5 fins a 13 anys	9,67 €
Joves de 14 a 17 anys	26,70 €
Gent Gran de més de 65 anys (entrada entre les 7 i les 12h)	26,39 €
Adult/a jove de 18 a 24 anys a partir de les 16h	39,59 €
Adult /a	53,40 €
Adult/a nit a partir de les 20:15h	39,13 €
Adult/a cap de setmana (dv i ds a partir de les 16h)	28,54 €
Matí de dll a dv de 7 a 16h i caps de setmana (a) (z)	38,21 €
Migdies dll a dv de 13 a 16h i caps de setmana (quota a extingir, abonats anteriors a 31/12/2023)	28,54 €
Targeta Rosa de 7 a 15h i caps de setmana	24,00 €
Quota persones amb discapacitat usuaris de targ. Rosa <60 anys	24,00 €
Quota abonament monoparental	50,18 €
Adult/a beneficiari	43,27 €
Familiar ( 1 adult/a amb 1 fill/a menor de 14 anys)	63,07 €
Familiar ( 1 adult/a amb 2 fills/es menor de 14 anys)	72,28 €
Familiar ( 2 adults/es i 1menor de 14 anys)	105,88 €
Familiar (2 adults/es i 2 o més menors de 14 anys)	115,55 €
<b>2. QUOTES ANUALS</b>	
Assegurança anual accidents	3,01 €
<b>ENTRADES OCASIONALS</b>	
Adult/a	12,89 €
Infantil, joves i gent gran	7,37 €
Targeta Rosa	6,00 €
Familiar	17,03 €
<b>ACTIVITATS AQUÀTIQUES Trimestral</b>	
Inscripció curssets	20,60 €

Escoles de 3 a 5 anys/ alumne/a	40,12 €
Escoles de 6 a 14 anys/ alumne/a	37,69 €
Escoles horari NO lectiu de 3 a 5 anys / alumne/a	70,51 €
Escoles horari NO lectiu de 6 a 14 anys / alumne/a	54,70 €
Nadons 1d/set	100,17 €
Petits 2 anys 1d/set	103,92 €
Petits 2 anys 2d/set	194,08 €
Petits de 3 a 5 anys 1d/set	87,65 €
Petits de 3 a 5 anys 2d/set	167,79 €
Infants de 6 a 15 anys 1d/set	65,11 €
Infants de 6 a 15 anys 2d/set	111,44 €
Adults/es 1d/set	72,62 €
Adults/es 2 d/set	122,71 €
Terapèutica 2d/set	131,47 €
Embarassades 2d/set	131,47 €
<b>ACTIVITATS AQUÀTIQUES Mensual Intensiu 5 sessions/set</b>	
Petits 2 anys	174,05 €
De 3 a 5 anys	108,94 €
De 6 a 15 anys	93,91 €
Adult/a	93,91 €
<b>NATACIÓ ESCOLAR</b>	
Programa Ja Nedo- 6è EP (Preu Trim./Mòdul 12 alumnes) *	680,00 €
Programa Ja Nedo- 1r EP (Preu curs/Mòdul 10 alumnes) *	2.040,00 €
Programa A l'aigua (monitor/sessió) (b)	22,36 €
<b>ACTIVITATS DIRIGIDES</b>	
Mindfulness (sessió informativa + 10 sessions de 90 minuts)	146,91 €
<b>ENTRENAMENT PERSONAL</b>	
Sessió d'1h	48,84 €
<b>LLOGUER Pavelló</b>	
Entrenament 1/3 i 1 vestidor	29,95 €
Competició 1/3 i 2 vestidors	35,95 €
Entrenament pista sencera	65,90 €
Competició pista sencera	77,88 €
Escoles horari lectiu 1/3 i 2 vestidors	23,96 €
Empreses 1/3 i 1 vestidor	53,92 €
Actes no esportius (preu hora)	218,76 €
<i>20% descompte per temporada a les entitats que en fan ús tota la temporada i a les categories juvenils i inferiors</i>	
<b>LLOGUER Sales / Piscina</b>	
1 carrer de piscina / 1h	32,34 €
Sala d'activitats dirigides	33,98 €
<b>SERVEIS DE SALUT</b>	
Revisió mèdica inicial	33,80 €
Revisió mèdica avançada	61,35 €
Fisioteràpia 25'	33,80 €
Fisioteràpia 50'	52,59 €
Massatge 25'	31,30 €
Massatge 50'	50,09 €
Dietètica	50,09 €
Control dietètica	28,80 €

ALTRES	
Lloguer armariet trimestral	37,04 €
Reserva anticipada actv dirigida per internet	1,28 €
Baixa temporal	17,23 €
ALTRES SERVEIS	
Servei de suport al vestidor preu/hora (Programa l'esport inclou) (/)	17,80 €
Servei de monitoratge de suport preu/hora (Programa l'esport inclou) (/)	21,00 €
DE MARXA	
Secundària De Marxa (y)	150,00 €

Nota: El servei marcat amb una (a) indica que per a persones en situació d'atur, residents a Barcelona, aquesta tarifa tindrà una reducció del 40% .

Nota: El servei marcat amb un (\*) indica que per les escoles de Barcelona que puguin acollir-se al programa, aquesta tarifa serà assumida en 2/3 parts per l'IBE i en 1/3 part pel gestor .

Nota: El servei marcat amb un (/) serà gratuït per als usuaris/es que puguin acollir-se al programa, en funció de la disponibilitat de places determinades per l'IBE, que n'assumirà l'import.

Nota: El servei marcat amb un (b) indica que per les escoles d'Educació Especial de Barcelona que puguin acollir-se al programa, aquesta tarifa serà assumida per l'IBE.

Nota: El servei marcat amb un (z) indica prova pilot amb GDR reconegut 30 % de descompte.

Nota: El servei marcat amb (y) es podrà subvencionar per l'IBE fins a un 100%, en el cas de la quota secundària de marxa i, fins a un 60% en la quota abonat de marxa.

Abonats/es/es 20% de descompte a totes les activitats dirigides

#### CENTRE ESPORTIU MUNICIPAL TURÓ DE LA PEIRA

A aquestes tarifes se'ls aplicarà el règim d'IVA que segons normativa vigent correspongui

MATRÍCULA	
Pre-infantil ( de 0 a 5 anys)	gratuïta
Infantil (de 6 a 15 anys)	44,44 €
Adult/a ( a partir de 16 anys)	44,44 €
Gent Gran (més de 65 anys- de 7 a 15h i caps de setmana)	44,44 €
Quota familiar (2 adults amb fills fins els 18 anys)	55,56 €
Quota familiar monoparental	55,56 €
Targeta rosa ( de 7h a 15h i caps de setmana)	44,44 €
ABONAMENTS	
1. QUOTA MENSUAL	
Infantil (0 a 5 anys)	0,00 €
Infantil (6 a 13 anys)	22,22 €
Adult/a (a partir de 16 anys) (a)	27,78 €
Gent Gran +65 anys(entrada entre les 7 i les 15h, i caps de set.) *	22,22 €
Familiar (2 adults/es amb fills/es fins a 18 anys)*	80,00 €
Quota abonament Monoparental*	40,00 €
Targeta Rosa (de 7 a 15h i caps de setmana)*	17,77 €
2. QUOTES MENSUALS AMB ACTIVITAT DIRIGIDA	
Tarifa Jove 14-17 anys	22,22 €
Adult/a (a partir de 18 anys)	32,04 €
Gent Gran +65ans (entrada entre les 7 i les 15h i caps de set.)	27,46 €

Familiar (2 adult/a amb fills/es fins a 18 anys)	88,54 €
Quota abonament Monoparental	44,26 €
Quota persones amb discapacitat usuaris de targ. Rosa <60 anys	15,84 €
Targeta Rosa (de 7 a 15h i caps de setmana)	22,86 €
<b>3. QUOTES ANUALS</b>	
Assegurança anual accidents	3,01 €
<b>ENTRADES OCASIONALS</b>	
Infantil de 5 a 15 anys	4,97 €
Adult/a	6,21 €
<b>CURSETS DE NATACIÓ Mensuals</b>	
Inscripció cursets	20,59 €
Petits de 2 a 4 anys 1d/set	25,88 €
Infants de 5 a 14 anys 1d/set	23,29 €
De més de 15 anys 1d/set	25,88 €
Petits de 2 a 4 anys 2d/set	46,57 €
Infants de 5 a 14 anys 2d/set	43,98 €
De més de 15 anys 2d/set	46,57 €
Petits de 2 a 4 anys 3d/set	67,22 €
Infants de 5 a 14 anys 3d/set	61,92 €
De més de 15 anys 3d/set	67,22 €
Petits de 2 a 4 anys intensiu	95,74 €
Infants de 5 a 14 anys intensiu	90,57 €
De més de 15 anys intensiu	95,74 €
A partir del 2n germà/na / intensiu	84,13 €
<i>Targeta Rosa 50% de descompte</i>	
<i>Abonats/es 20% de descompte</i>	
<b>ESCOLES Trimestral - Horari lectiu- 1 dia/setmana</b>	
Petits de 2 a 5 anys /alumne	53,07 €
Infants de 6 a 15 anys	48,12 €
Primària grup de 45	43,06 €
<b>ESCOLES Trimestral - Horari NO lectiu - 1 dia/setmana</b>	
Petits de 2 a 5 anys	59,33 €
Infants de 6 a 15 anys	50,58 €
<b>Lloguer de la piscina</b>	
1 carrer 1h/dia	26,42 €
<b>NATACIÓ ESCOLAR</b>	
Programa Ja Nedo- 6è EP (Preu Trim./Mòdul 12 alumnes)*	680,00 €
Programa Ja Nedo-1r EP (Preu curs/Mòdul 10 alumnes)*	2.040,00 €
Programa A l'aigua (monitor/sessió) (b)	22,36 €
<b>LLOGUER PAVELLÓ</b>	
Entrenament 1/2 sènior	27,64 €
Entrenament 1/2 categories inferiors	24,45 €
Entrenament pista sencera sènior	48,90 €
Entrenament pista sencera categories inferiors	37,21 €
Competició 1/2 sènior	30,83 €

Competició 1/2 categories inferiors	26,58 €
Competició pista sencera sènior	61,66 €
Competició pista sencera categories inferiors	42,52 €
Escoles horari lectiu 1/2	13,29 €
Escoles horari lectiu pista sencera	23,39 €
Lloguer puntual 1/2	39,87 €
Lloguer puntual pista sencera	76,54 €
Actes no esportius (preu hora)	138,88 €
20% descompte per temporada a les entitats que fan ús tota la temporada i a les categories juvenils i inferiors)	
<b>ALTRES SERVEIS</b>	
Servei de suport al vestidor preu/hora (Programa l'esport inclou) (/)	17,80 €
Servei de monitoratge de suport preu/hora (Programa l'esport inclou) (/)	21,00 €
Entrenador Personal (60 minuts)	45,52 €

Nota: El servei marcat amb una (a) indica que per a persones en situació d'atur, residents a Barcelona, aquesta tarifa tindrà una reducció del 40% .

Nota: El servei marcat amb un (\*) indica que per les escoles de Barcelona que puguin acollir-se al programa, aquesta tarifa serà assumida en 2/3 parts per l'IBE i en 1/3 part pel gestor .

Nota: El servei marcat amb un (/) serà gratuït per als usuaris/es que puguin acollir-se al programa, en funció de la disponibilitat de places determinades per l'IBE, que n'assumirà l'import.

Nota: El servei marcat amb un (b) indica que per les escoles d'Educació Especial de Barcelona que puguin acollir-se al programa, aquesta tarifa serà assumida per l'IBE.

\* Son quotes mensuals per abonats/es/es anteriors al 31/12/2019

#### CAMP DE FUTBOL MUNICIPAL NOU BARRIS

A aquestes tarifes se'ls aplicarà el règim d'IVA que segons normativa vigent correspongui

<b>PROMOCIÓ</b>	
Lloguer escolar en horari lectiu (camp sencer 1h)	23,01 €
<b>ENTRENAMENTS CLUBS</b>	
Futbol base (fins a juvenils, 1/2 camp, 1 hora)	11,51 €
Altres categories (Amateurs i veterans, 1/2 camp, 1 hora)	24,74 €
<b>COMPETICIONS CLUBS</b>	
Pre-benjami i benjami ( 1/2 camp, 1 hora )	11,50 €
Alevi ( 1/2 camp, 1,30 hores )	17,26 €
Infantils i cadets ( camp sencer, 1,30 hores)	34,52 €
Juvenils (camp sencer dues hores)	44,90 €
Amateurs i veterans (camp sencer dues hores)	97,81 €
Amb taquillatge (dues hores)	138,08 €
<b>ALTRES</b>	
Partit esporàdic (dues hores)	149,59 €
Usos no esportius	149,59 €

**CAMP DE FUTBOL MUNICIPAL TORRENT D'EN BOSC**

A aquestes tarifes se'ls aplicarà el règim d'IVA que segons normativa vigent correspongui

PROMOCIÓ	
Lloguer escolar en horari lectiu (camp sencer 1h)	23,01 €
ENTRENAMENTS CLUBS	
Futbol base (fins a juvenils, 1/2 camp, 1 hora)	11,51 €
Altres categories (Amateurs i veterans, 1/2 camp, 1 hora)	24,74 €
COMPETICIONS CLUBS	
Pre-benjami i benjami ( 1/2 camp, 1 hora )	11,50 €
Alevi ( 1/2 camp, 1,30 hores )	17,26 €
Infantils i cadets ( camp sencer, 1,30 hores)	34,52 €
Juvenils (camp sencer dues hores)	46,03 €
Amateurs i veterans (camp sencer dues hores)	97,81 €
Amb taquillatge (dues hores)	138,08 €
ALTRES	
Partit esporàdic (dues hores)	149,59 €
Usos no esportius	149,59 €

**CAMP DE FUTBOL MUNICIPAL PORTA**

A aquestes tarifes se'ls aplicarà el règim d'IVA que segons normativa vigent correspongui

PROMOCIÓ	
Lloguer escolar en horari lectiu (camp sencer 1h)	23,01 €
ENTRENAMENTS CLUBS	
Futbol base (fins a juvenils, 1/2 camp, 1 hora)	11,51 €
Altres categories (Amateurs i veterans, 1/2 camp, 1 hora)	24,74 €
COMPETICIONS CLUBS	
Pre-benjami i benjami ( 1/2 camp, 1 hora )	11,50 €
Alevi ( 1/2 camp, 1,30 hores )	17,26 €
Infantils i cadets ( camp sencer, 1,30 hores)	34,52 €
Juvenils (camp sencer dues hores)	46,03 €
Amateurs i veterans (camp sencer dues hores)	97,81 €
Amb taquillatge (dues hores)	138,08 €
ALTRES	
Partit esporàdic (dues hores)	149,59 €
Usos no esportius	149,59 €

**CAMP DE FUTBOL MUNICIPAL CANYELLES**

A aquestes tarifes se'ls aplicarà el règim d'IVA que segons normativa vigent correspongui

PROMOCIÓ	
Lloguer escolar en horari lectiu (camp sencer 1h)	23,01 €
ENTRENAMENTS CLUBS	
Futbol base (fins a juvenils, 1/2 camp, 1 hora)	11,51 €
Altres categories (Amateurs i veterans, 1/2 camp, 1 hora)	24,74 €
COMPETICIONS CLUBS	
Pre-benjami i benjami ( 1/2 camp, 1 hora )	11,50 €
Alevi ( 1/2 camp, 1,30 hores )	17,26 €
Infantils i cadets ( camp sencer, 1,30 hores)	34,52 €
Juvenils (camp sencer dues hores)	46,03 €
Amateurs i veterans (camp sencer dues hores)	97,81 €
Amb taquillatge (dues hores)	138,08 €
ALTRES	
Partit esporàdic (dues hores)	150,49 €
Usos no esportius	150,48 €

#### CAMP DE FUTBOL MUNICIPAL TURÓ

A aquestes tarifes se'ls aplicarà el règim d'IVA que segons normativa vigent correspongui

PROMOCIÓ	
Lloguer escolar en horari lectiu ( camp sencer, 1 hora )	23,01 €
ENTRENAMENTS CLUBS	
Futbol base ( fins a juvenils , 1/2 camp, 1 hora )	11,51 €
Altres categories ( Amateurs i veterans, 1/2 camp, 1 hora )	24,74 €
COMPETICIONS CLUBS	
Pre-benjami i benjami ( 1/2 camp, 1 hora )	11,50 €
Alevi ( 1/2 camp, 1,30 hores )	17,26 €
Infantils i cadets ( camp sencer, 1,30 hores)	34,52 €
Juvenils ( camp sencer, 2 hores)	46,03 €
Amateurs i veterans ( camp sencer, 2 hores)	97,81 €
Amb taquillatge (dues hores)	138,08 €
ALTRES	
Partit esporàdic (dues hores)	149,59 €
Usos no esportius	149,59 €

#### CAMP DE FUTBOL MUNICIPAL GUINEUETA

A aquestes tarifes se'ls aplicarà el règim d'IVA que segons normativa vigent correspongui

PROMOCIÓ	
Lloguer escolar en horari lectiu ( camp sencer, 1 hora )	23,01 €
ENTRENAMENTS CLUBS	
Futbol base ( fins a juvenils , 1/2 camp, 1 hora )	11,51 €
Altres categories ( Amateurs i veterans, 1/2 camp, 1 hora )	24,74 €
COMPETICIONS	
Pre-benjami i benjami ( 1/2 camp, 1 hora )	11,50 €
Alevi ( 1/2 camp, 1,30 hores )	17,26 €
Infantils i cadets ( camp sencer, 1,30 hores)	34,52 €
Juvenils ( camp sencer, 2 hores)	46,03 €
Amateurs i veterans ( camp sencer, 2 hores)	97,81 €
Amb taquillatge (dues hores)	138,08 €
ALTRES	
Partit esporàdic (dues hores)	149,59 €
Usos no esportius	149,59 €

#### PISTA POLIESPORTIVA MUNICIPAL GUINEUETA

A aquestes tarifes se'ls aplicarà el règim d'IVA que segons normativa vigent correspongui

ESCOLES D'INICIACIÓ ESPORTIVA	
* Educació física escolar	5,07 €
COL·LECTIUS	
* Entrenaments (*)	11,51 €
* Competició (2 hores)	23,01 €
* Competició amb taquillatge	46,02 €
ALTRES PREUS	
* Actes no esportius	151,22 €

#### PAVELLÓ POLIESPORTIU MUNICIPAL VIRREI AMAT

A aquestes tarifes se'ls aplicarà el règim d'IVA que segons normativa vigent correspongui

ESCOLES I ESCOLES D'INICIACIÓ ESPORTIVA	
* Educació física, escoles Públiques	
- Per grup, 1/3 de pista i hora	16,47 €
* Educació física, escoles concertades / privades	
- Per grup, 1/3 de pista i hora	17,33 €
COL·LECTIUS	
* Entrenaments i competició, 1/3 de pista i hora	
- Menys de 10 terços / setmana	20,15 €
- D'11 a 50 terços / setmana	19,41 €
- De 51 a 100 terços / setmana	19,04 €



- Més de 101 terços / setmana	18,79 €
<b>ESCOLES I ESCOLES D'INICIACIÓ ESPORTIVA</b>	
* Rocòdrom (mensual)	18,67 €
* Actes no esportius (preu/hora)	101,66 €

DISTRICTE: SANT ANDREU

CENTRE ESPORTIU MUNICIPAL SANT ANDREU- LA SAGRERA

A aquestes tarifes se'ls aplicarà el règim d'IVA que segons normativa vigent correspongui

<b>INSCRIPCIÓ</b>	
Fins a 64 anys	54,59 €
A partir de 65 anys / Targeta Rosa	27,30 €
Abonament familiar (3 o 4 membres)	27,30 €
Abonament monoparental i aturats	gratuït
<b>ABONAMENTS MENSUALS</b>	
Infantil ( fins a 14 anys)	26,21 €
Juvenil ( de 15 a 17 anys)	29,28 €
Adulta ( 18 a 64 anys) (a)	31,96 €
Sènior (més de 65 anys / Targeta Rosa)	26,01 €
Persones amb discapacitat usuàries de Targeta Rosa <60 anys	18,35 €
Familiar 4 o més membres (fills/es fins 25 anys amb mateixa residència)	93,02 €
Familiar 3 membres (fills/es fins 25 anys amb mateixa residència)	71,53 €
Monoparental (fills/es fins 25 anys amb mateixa residència)	42,11 €
GUB formació física	11,04 €
<b>ENTRADES OCASIONALS</b>	
Infants fins 13 anys / Sènior / Targeta Rosa	5,89 €
Persones majors de 14 anys	8,57 €
<b>ALTRES</b>	
Dipòsit lloguer taquilla	59,30 €
Lloguer taquilla trimestral	18,74 €
Assegurança d'accidents (anual)	3,64 €
<b>LLOGUER D'ESPAIS (preu/hora)</b>	
Lloguer carrer piscina 25mts	28,19 €
Lloguer piscina 25mts sencera	128,13 €
Lloguer carrer piscina petita	23,58 €
Lloguer piscina petita sencera	102,50 €
Lloguer piscina per a col·lectius externs (preu/persona)	3,67 €
<b>ACTIVITATS AQUÀTIQUES</b>	
Inscripció cursets de natació	20,60 €

Cursets mensuals de natació (temporada i estiu)	
Adults abonats/da (variable 5 dies)	20,77 €
Adults no abonats/da (variable 5 dies)	51,22 €
Adults abonats/da (2 dies)	17,44 €
Adults no abonats/da (2 dies)	49,60 €
Adult abonats/da (1 dia)	14,18 €
Adult no abonats/da (1 dia)	23,71 €
Nadons (6 a 24 mesos) (1 sessió setmanal de 30')	40,70 €
Alevins 2 i 3 anys (1 sessió setmanal de 45')	44,77 €
Sènior/Targeta Rosa abonats/da (2 dies)	
Aguas mensuals (temporada i estiu)	
Adult abonats/da (3 dies)	20,77 €
Adult no abonats/da (3 dies)	47,90 €
Adult abonats/da (2 dies)	17,44 €
Adult no abonats/da (2 dies)	47,39 €
Adult abonats/da (1 dia)	11,63 €
Adult no abonats/da (1 dia)	19,56 €
Sènior/Targeta Rosa abonats/da (2 dies)	
Rehabilitacions - preu mensual	
Sessió rehabilitació abonats 30'	34,06 €
Sessió rehabilitació no abonats 30'	56,77 €
Entrenament personal (EP) - preu mensual	
Persona abonada 1 sessió/setmanal de 45'	34,06 €
Persona no abonada 1 sessió/setmanal de 45'	56,77 €
Infants/ joves- curs natació social (preu mensual)	
Primària / secundària abonats ( 1 dia)	14,18 €
Primària / secundària no abonats (1 dia)	23,72 €
Infantil abonats (1 dia)	16,90 €
Infantil no abonats (1 dia)	24,78 €
Cursets escolars Col·lectius (preu mensual)	
Infantil (1 dia)	20,32 €
Infant Escola Bressol (1 dia)	23,70 €
Educació especial (1 dia)	20,32 €
Entrada puntual terapèutica col·lectius gent gran	4,52 €
Cursets Intensius d'estiu	
Gent Jove abonats (2 dies)	17,14 €
Gent Jove no abonats (2 dies)	49,28 €
Primària abonats (5 dies)	78,22 €
Primària no abonats (5 dies)	121,58 €
Infantil abonats (5 dies)	86,23 €
Infantil no abonats (5 dies)	142,47 €
<b>ACTIVITATS FITNESS</b>	
Curset mensual fitness jove (2 dies)	
Abonats	13,95 €
No abonats	20,93 €

Entrenament Personal	
1 sessió	29,64 €
Pack 5 sessions	111,88 €
<b>NATACIÓ ESCOLAR</b>	
Programa Ja Nedo- 6è EP (Preu Trim./Mòdul 12 alumnes) *	680,00 €
Programa Ja Nedo- 1r EP (Preu curs/Mòdul 10 alumnes) *	2.040,00 €
Programa A l'aigua (preu monitor/sessió) (b)	22,36 €
<b>ALTRES SERVEIS</b>	
Servei de suport al vestidor preu/hora (Programa l'esport inclou) (/)	17,80 €
Servei de monitoratge de suport preu/hora (Programa l'esport inclou) (/)	21,00 €

Nota: El servei marcat amb una (a) indica que per a persones en situació d'atur, residents a Barcelona, aquesta tarifa tindrà una reducció del 40% .

Nota: El servei marcat amb un (\*) indica que per les escoles de Barcelona que puguin acollir-se al programa, aquesta tarifa serà assumida en 2/3 parts per l'IBE i en 1/3 part pel gestor .

Nota: El servei marcat amb un (/) serà gratuït per als usuaris/es que puguin acollir-se al programa, en funció de la disponibilitat de places determinades per l'IBE, que n'assumirà l'import.

Nota: El servei marcat amb un (b) indica que per les escoles d'Educació Especial de Barcelona que puguin acollir-se al programa, aquesta tarifa serà assumida per l'IBE.

#### CENTRE ESPORTIU MUNICIPAL TRINITAT VELLA

A aquestes tarifes se'ls aplicarà el règim d'IVA que segons normativa vigent correspongui

<b>QUOTA D'INSCRIPCIÓ</b>	
Matrícula Adult/a	40,83 €
Matrícula Familiar (2 adult/a + fills/es fins 17 anys)	53,10 €
Matrícula Familiar Monoparental i Aturats/es	gratuït
De 0 a 6 anys	gratuït
<b>ABONAMENT mensual</b>	
Fins a 18 anys	23,13 €
Adult/a (a partir de 19 anys) (a) <sup>1</sup>	33,13 €
Familiar (2 adults/es + fills/es fins 21 anys) <sup>2</sup>	66,98 €
Familiar Monoparental (+ fills/es fins 21 anys)	38,88 €
Persones amb discapacitat usuaris de targ. Rosa	15,03 €
Jubilat/da ( major 65 anys ) / Targeta Rosa <sup>3</sup>	25,39 €
Quota de manteniment	6,79 €
Quota intercentre (Verneda-Vintró)	48,97 €
<b>ENTRADES OCASIONALS</b>	
Adult/a (majors de 14 anys)	8,90 €
Fins a 14 anys i jubilats/es, Targeta Rosa, entrada piscina estiu	5,50 €
Bloc 10 entrades infantil / Gent Gran - Estiu	44,18 €
Bloc 10 entrades adult/a - Estiu	57,87 €
<b>ALTRES</b>	
Dipòsit Lloguer Taquilla	22,09 €

Lloguer Trimestral	13,58 €
Quota anual d'assegurança d'accidents	3,64 €
<b>ACTIVITATS DIRIGIDES AQUÀTIQUES</b>	
Inscripció de curssets de natació	20,50 €
Cursets de natació	
Infantil - 1 dia anual <sup>4</sup>	184,65 €
Primaria - 1 dia anual <sup>4</sup>	160,25 €
Adult/a - 2 dies trimestral <sup>4</sup>	87,63 €
Bebes un dia setmana	60,19 €
Gent gran no abonat/a / Targeta Rosa - 2 dies trimestral	87,63 €
Escoles i AMPES - 1 dia trimestral	47,06 €
(*) quota nen/a per curs si el centre no té l'activitat inclosa a l'assegurança de la FAPAC	
<b>NATACIÓ ESCOLAR MENSUAL</b>	
Programa Ja Nedo- 6è EP (Preu Trim./Mòdul 12 alumnes) *	680,00 €
Programa Ja Nedo- 1r EP (Preu curs/Mòdul 10 alumnes) *	2.040,00 €
Programa A l'aigua (preu monitor/sessió) (b)	22,36 €
<b>ESCOLES ESPORTIVES</b>	
Escola Esportiva 2h/set-no abonat/a	15,85 €
<b>LLOGUERS PAVELLÓ (preu/hora)</b>	
Escoles	
Escoles, horai escolar	23,47 €
Escoles esportives horari no escolar	26,95 €
Entrenaments continus	
Entrenaments sèniors	50,99 €
Competicions d'infantil a juvenil	36,30 €
Competicions sèniors	54,10 €
<b>Lloguers ocasionals</b>	
Pista sencera	76,88 €
1/3 de pista	40,16 €
<b>LLOGUERS PISCINA (preu/hora)</b>	
1 carril/h - màx. 12 persones	28,35 €
Lloguer Piscina Sensera	113,20 €
<b>ALTRES SERVEIS</b>	
Servei de suport al vestidor preu/hora (Programa l'esport inclou) (/)	17,80 €
Servei de monitoratge de suport preu/hora (Programa l'esport inclou) (/)	21,00 €
<b>DE MARXA</b>	
Secundària De Marxa (y)	150,00 €

Nota: El servei marcat amb una (a) indica que per a persones en situació d'atur, residents a Barcelona, aquesta tarifa tindrà una reducció del 40% .

Nota: El servei marcat amb un (\*) indica que per les escoles de Barcelona que puguin acollir-se al programa, aquesta tarifa serà assumida en 2/3 parts per l'IBE i en 1/3 part pel gestor .

Nota: El servei marcat amb un (/) serà gratuït per als usuaris/es que puguin acollir-se al programa, en funció de la disponibilitat de places determinades per l'IBE, que n'assumirà l'import.

1 18% Pels abonats/es/es donats d'alta abans d'abril de 2018

2 8% Pels abonats/es/es donats d'alta abans d'abril de 2018  
3 9,5% Pels abonats/es/es donats d'alta abans d'abril de 2018

4 15% dte. A abonats/es/es

Nota: El servei marcat amb un (b) indica que per les escoles d'Educació Especial de Barcelona que puguin acollir-se al programa, aquesta tarifa serà assumida per l'IBE.

Nota: El servei marcat amb una (y) es podrà subvencionar per l'IBE fins a un 100%, en el cas de la quota secundària de marxa i, fins a un 60% en la quota abonat.

#### CENTRE ESPORTIU MUNICIPAL BON PASTOR

A aquestes tarifes se'ls aplicarà el règim d'IVA que segons normativa vigent correspongui

QUOTA D'INSCRIPCIÓ	
Per tots els abonaments <i>(excepte monoparental i aturats)</i>	59,65 €
ABONAMENTS	
Infantil i joves (6 a 17 anys)	23,97 €
Abonament adult/a (a) (*)	46,78 €
Segon familiar i posterior (antics abonats/es fins 31/12/04) <i>descatalogada</i>	40,39 €
Quota abonament familiar (màxim 2 adults/es i fins a 17 anys)	87,21 €
Quota abonament monoparental	56,57 €
Gent gran (més de 65 anys, targeta rosa)	26,53 €
Tarifa persones amb discapacitat usuaris de targ. Rosa	26,53 €
Tarifa de manteniment baixa medica	5,90 €
<i>(*) Descompte del 20% per treballadors del polígon</i>	
ENTRADES OCASIONALS	
Fins a 15 anys	5,52 €
Majors de 15 anys	10,38 €
Grups-casals (preus nen/a)	1,93 €
ALTRES	
Dipòsit lloguer taquilla	57,91 €
Lloguer taquilla mensual	9,27 €
ACTIVITATS DIRIGIDES	
Inscripció cursets natació	20,60 €
CURSETS DE NATACIÓ	
Abonats/es	18,63 €
No abonats/es	40,41 €
CURSETS DE NATACIÓ ESCOLAR	
1 dia a la setmana (preu/nen/a mes)	16,99 €
CURSETS NATACIÓ EXTRA-ESCOLAR	
1 dia a la setmana tardes o dissabtes (preu/nen/a mes)	21,81 €
Hip Hop	33,65 €
Hip Hop (3 hores setmanals) T	50,07 €

Escola de patinatge (2 Hores setmanals)	35,41 €
Escola de patinatge (3 Hores setmanals)	49,16 €
Escola de Rítmica Iniciació (2 Hores setmanals)	37,06 €
Escola de Rítmica Competició I (4 Hores setmanals)	44,01 €
Escola de Rítmica Competició II (6 Hores setmanals)	57,91 €
Escola de pàdel (Grup de mini padel i iniciació)	44,18 €
Escola de pàdel (Grup de joves)	51,91 €
<b>NATACIÓ ESCOLAR</b>	
Programa Ja Nedo- 6è EP (Preu Trim./Mòdul 12 alumnes) *	680,00 €
Programa Ja Nedo- 1r EP (Preu curs/Mòdul 10 alumnes) *	2.040,00 €
Programa A l'aigua (preu monitor/sessió) (b)	22,36 €
<b>LLOGUERS</b>	
Sala activitats dirigides (preu/hora i sense megafonia)	
Sala gran laborables	27,94 €
Sala petita laborables	18,70 €
Sala gran caps de setmana	37,39 €
Sala petita caps de setmana	27,94 €
Piscina:	
1 carrer (preu/hora)	18,79 €
Pavelló (preu/hora):	
Promoció esportiva (fins alevins)	19,93 €
Entrenaments d'infantil a juvenil (*)	33,51 €
Entrenaments seniors (*)	53,82 €
1/3 infantil -juvenil (entren. No vestidor)	14,04 €
1/3 promoció-AMPA fins aleví (entren. No vestidor)	8,18 €
Competició Promoció esport. (fins alevins)	31,91 €
Competicions d'infantil a juvenil (*)	40,79 €
Competicions seniors (*)	59,31 €
Educació Física escolar	15,20 €
Escoles horari no escolar	20,22 €

(\*) Descompte del 20% per treballadors del polígon

<b>ENTRADES OCASIONALS</b>	
Fins a 15 anys	5,52 €
Majors de 15 anys	10,38 €
Grups-casals (preus nen/a)	1,93 €

ALTRES	
Dipòsit lloguer taquilla	57,91 €
Lloguer taquilla mensual	9,27 €
ACTIVITATS DIRIGIDES	
Inscripció curssets natació	20,60 €
CURSETS DE NATACIÓ	
Abonats/es	18,63 €
No abonats/es	40,41 €
CURSETS DE NATACIÓ ESCOLAR	
1 dia a la setmana (preu/nen/a mes)	16,99 €
CURSETS NATACIÓ EXTRA-ESCOLAR	
1 dia a la setmana tardes o dissabtes (preu/nen/a mes)	21,81 €
Hip Hop	33,65 €
Hip Hop (3 hores setmanals) T	50,07 €
Escola de patinatge (2 Hores setmanals)	35,41 €
Escola de patinatge (3 Hores setmanals)	49,16 €
Escola de Ritmica Iniciació (2 Hores setmanals)	37,06 €
Escola de Ritmica Competició I (4 Hores setmanals)	44,01 €
Escola de Ritmica Competició II (6 Hores setmanals)	57,91 €
Escola de pàdel (Grup de mini padel i iniciació)	44,18 €
Escola de pàdel (Grup de joves)	51,91 €
NATACIÓ ESCOLAR	
Programa Ja Nedo- 6è EP (Preu Trim./Mòdul 12 alumnes) *	680,00 €
Programa Ja Nedo- 1r EP (Preu curs/Mòdul 10 alumnes) *	2.040,00 €
Programa A l'aigua (preu monitor/sessió) (b)	22,36 €
LLOGUERS	
Sala activitats dirigides (preu/hora i sense megafonia)	
Sala gran laborables	27,94 €
Sala petita laborables	18,70 €
Sala gran caps de setmana	37,39 €
Sala petita caps de setmana	27,94 €
Piscina:	
1 carrer (preu/hora)	18,79 €
Pavelló (preu/hora):	
Promoció esportiva (fins alevins)	19,93 €
Entrenaments d'infantil a juvenil (*)	33,51 €
Entrenaments seniors (*)	53,82 €
1/3 infantil -juvenil (entren. No vestidor)	14,04 €
1/3 promoció-AMPA fins aleví (entren. No vestidor)	8,18 €

Competició Promoció esport. (fins alevins)	31,91 €
Competicions d'infantil a juvenil (*)	40,79 €
Competicions seniors (*)	59,31 €
Educació Física escolar	15,20 €
Escoles horari no escolar	20,22 €

(\*) S'aplicarà un 20% de descompte en les tarifes marcades a les entitats del territori que facin promoció esportiva

<b>LLOGUERS CAMP DE FUTBOL 11</b>	
Entrenaments clubs (1/2 camp, 1 hora)	
Entrenament futbol base (fins juvenil inclòs) (*)	16,13 €
Entrenament altres categories (*)	55,41 €
Competició clubs futbol base	
Competició pre-benjamí i benjamí (1/2 camp, 1 hora)	14,22 €
Competició aleví (1/2 camp, 1,30 hores)	21,34 €
Competició infantil i cadets (camp sencer, 1,30 hores) (*)	42,65 €
Competició juvenil (camp sencer, 2 hores) (*)	56,84 €
Competició altres categories	
Amateurs, veterans, grups (camp sencer, 2 hores)	121,91 €
Altres lloguers (camp sencer, 1 hora)	
Lloguer escolar horari lectiu	15,67 €
Lloguer lligues comercials (futbol 7) Entrenament	73,96 €
Lloguer lligues comercials (futbol 7) Competició	110,94 €

\* S'aplicarà un 50% de descompte en les tarifes marcades a les entitats del territori que facin promoció esportiva (AE Bon Pastor)

<b>PISTES TENNIS I Pàdel</b>	
Tennis	
Tennis abonats/es CEM (fins 13 h Matí)	11,11 €
Tennis preu públic (13 h matí en endavant)	15,55 €
Tennis abonats/es CEM (1 h tarda i caps de setmana)	13,33 €
Tennis preu públic (1 h. Tarda i caps de setmana)	17,78 €
Pàdel	
Pàdel abonats/es CEM (1h matí)	13,33 €
Pàdel preu públic (1h matí)	24,44 €
Pàdel abonats/es CEM (1h tarda i caps de setmana)	26,66 €
Padel preu públic (1h tarda i caps de setmana)	33,33 €
Llum una hora tennis i padel	3,33 €
<i>Descomptes sobre aquests preus a les entitats que lloguen totes les temporades</i>	
<b>ALTRES SERVEIS</b>	
Servei de suport al vestidor preu/hora (Programa l'esport inclou) (/)	17,80 €
Servei de monitoratge de suport preu/hora (Programa l'esport inclou) (/)	21,00 €



DE MARXA	
Secundària de marxa (y)	150,00 €
Abonat/a de marxa (y)	20,50 €

Nota: El servei marcat amb una (a) indica que per a persones en situació d'atur, residents a Barcelona, aquesta tarifa tindrà una reducció del 40% .

Nota: El servei marcat amb un (\*) indica que per les escoles de Barcelona que puguin acollir-se al programa, aquesta tarifa serà assumida en 2/3 parts per l'IBE i en 1/3 part pel gestor .

Nota: El servei marcat amb un (/) serà gratuït per als usuaris/es que puguin acollir-se al programa, en funció de la disponibilitat de places determinades per l'IBE, que n'assumirà l'import.

Nota: El servei marcat amb un (b) indica que per les escoles d'Educació Especial de Barcelona que puguin acollir-se al programa, aquesta tarifa serà assumida per l'IBE.

Nota: El servei marcat amb una (y) es podrà subvencionar per l'IBE fins a un 100%, en el cas de la quota secundària de marxa i s'assumiran 11,50€ en la quota abonat.

#### PAVELLÓ CAMP DEL FERRO

A aquestes tarifes se'ls aplicarà el règim d'IVA que segons normativa vigent correspongui

PAVELLÓ	
Educació Física	
1/3 de pista	11,22 €
1/2 de pista	16,14 €
Pista sencera	20,12 €
Entrenaments fins a Juvenils	
1/3 de pista	18,84 €
1/2 de pista	28,26 €
Pista sencera	35,22 €
1/3 de pista entitats districte	11,87 €
1/2 de pista entitats districte	17,79 €
Pista sencera entitats districte	22,18 €
Entrenaments Sèniors	
1/3 de pista	26,31 €
1/2 de pista	40,39 €
Pista sencera	50,33 €
1/3 de pista entitats districte	20,19 €
1/2 de pista entitats districte	30,29 €
Pista sencera entitats districte	37,75 €
Competicions fins a Juvenils	
1/3 de pista	21,41 €
1/2 de pista	32,31 €
Pista sencera	40,26 €
1/3 de pista entitats districte	15,21 €
1/2 de pista entitats districte	22,82 €
Pista sencera entitats districte	28,43 €

Competicions Sèniors	
1/3 de pista	0,00 €
1/2 de pista	45,35 €
Pista sencera	56,52 €
Pista sencera amb taquillatge	90,00 €
1/3 de pista entitats districte	22,67 €
1/2 de pista entitats districte	34,02 €
Pista sencera entitats districte	42,39 €
Pista sencera entitats districte amb taquillatge	60,00 €
Ocasionals laborables esportiu/social	
1/3 de pista	0,00 €
1/2 de pista	50,34 €
Pista sencera	62,73 €
Ocasionals festius esportiu/social	
1/3 de pista	0,00 €
1/2 de pista	60,65 €
Pista sencera	75,58 €
Ocasionals no esportiu / social	
Tota la pista	153,75 €
<b>SALA POLIVALENT</b>	
Laborables- Sala Gran	26,16 €
Cap de setmana- Sala Gran	34,99 €

**CAMP DE FUTBOL MUNICIPAL NARCIS SALA**

A aquestes tarifes se'ls aplicarà el règim d'IVA que segons normativa vigent correspongui

<b>LLOGUERS CAMP DE FUTBOL 11</b>	
Entrenaments clubs (1/2 camp, 1 hora)	
Entrenament futbol base (fins juvenil inclòs)	15,43 €
Entrenament altres categories	70,99 €
Competició clubs futbol base	
Competició pre-benjamí i benjamí (1/2 camp, 1 hora)	13,59 €
Competició aleví (1/2 camp, 1,30 hores)	20,40 €
Competició infantil i cadets (camp sencer, 1,30 hores)	40,74 €
Competició juvenil (camp sencer, 2 hores)	54,32 €
Competició altres categories	
Amateurs, veterans, grups (camp sencer, 2 hores) amb taquillatge	375,00 €
Amateurs, veterans, grups (camp sencer, 2 hores)	359,54 €
Altres Lloguers (camp sencer, 1 hora)	
Lloguer escolar horari lectiu	15,41 €
Lloguer lligues comercials (futbol 7)	177,47 €
Lloguer esporàdic	354,93 €
Lloguer usos no esportius	228,99 €

Tots els lloguers inclouen ús de vestidors

Cal especificar % de descompte per temporada sencera en el cas en que s'apliqui

**CAMP DE FUTBOL MUNICIPAL TRINITAT VELLA**

A aquestes tarifes se'ls aplicarà el règim d'IVA que segons normativa vigent correspongui

<b>LLOGUERS CAMP DE FUTBOL 11</b>	
Entrenaments clubs (1/2 camp, 1 hora)	
Entrenament futbol base (juvenil inclòs)	11,84 €
Entrenament altres categories	40,69 €
Competició clubs futbol base (camp sencer, preu partit)	
Competició infantil i cadets	41,88 €
Competició juvenil	48,86 €
Competició altres categories (camp sencer, preu partit)	
Amateurs, veterans, grups (camp sencer, 2 hores)	78,71 €
Camp sencer amb taquillatge	130,00 €
Altres Lloguers (camp sencer, 1 hora)	
Lloguer escolar horari lectiu	15,35 €
Lloguer esporàdic / lligues comercials	72,06 €
Lloguer usos no esportius	97,62 €
<b>LLOGUERS CAMP DE FUTBOL 7</b>	
Entrenaments clubs (camp sencer, 1 hora)	
Entrenament futbol base (fins juvenil inclòs)	11,84 €
Entrenament altres categories	40,69 €
Competició clubs futbol base	
Competició pre-benjamí i benjamí (1/2 camp, 1 hora)	16,54 €
Competició aleví (1/2 camp, 1,30 hores)	23,57 €
Competició altres categories	
Amateurs, veterans, grups (camp sencer, 1,15 hores)	45,77 €
Altres Lloguers (camp sencer, 1 hora)	
Lloguer escolar horari lectiu	15,35 €
Lloguer esporàdic / lligues comercials (	58,55 €
Lloguer usos no esportius	68,68 €

Tots els lloguers inclouen ús de vestidors

Cal especificar 5% de descompte per temporada sencera en el cas en que s'apliqui.

S'aplicarà un 50% de descompte a les entitats del territori que facin promoció esportiva (C. D. Trinitat Vella, C.D. Cerro i C.D. Penya Blaugrana)

**CAMP DE FUTBOL MUNICIPAL BARÓ DE VIVER**

A aquestes tarifes se'ls aplicarà el règim d'IVA que segons normativa vigent correspongui

<b>LLOGUERS CAMP DE FUTBOL 11</b>	
Entrenaments clubs /1/2 camp, 1 hora)	
Entrenament futbol base (juvenil inclòs)	15,65 €

Entrenament altres categories	53,74 €
Competicions clubs futbol base	
Competició infantil i cadets (camp sencer, 1,30 hores)	41,37 €
Competició juvenil (camp sencer, 2 hores)	55,16 €
Amateurs, veterans, grups (camp sencer, 2 hores)	118,14 €
Camp sencer amb taquillatge	130,00 €
Altres lloguers (camp sencer, 1 hora)	
Lloguer escolar lectiu	15,20 €
Lloguer esporàdic/l·ligues comercials	70,71 €
Loguer usos no esportius	81,35 €

S'aplicarà un 50% de descompte a les entitats del territori que facin promoció esportiva (C.F. Besós Baró de Viver)

#### PISTA POLIESPORTIVA MUNICIPAL LA SAGRERA

A aquestes tarifes se'ls aplicarà el règim d'IVA que segons normativa vigent correspongui

LLOGUER PISTA COBERTA (preu/hora)	
Escoles Educació física escolar	15,89 €
Entrenaments (dies feiners)	
Fins a juvenils	35,22 €
Adult/a o veterans/es	50,33 €
Entrenaments (dies feiners) Entitats Districte	
Fins a juvenil	22,18 €
Adult/a o veterans/es	37,75 €
Competicions, dissabtes i festius (preu/partit)	
Fins a juvenils	40,26 €
Adult/a o veterans/es	56,52 €
Pista sencera amb taquillatge	75,00 €
Competicions, dissabtes i festius. (preu/partit). Entitats Districte	
Fins a juvenil	28,43 €
Adult/a o veterans/es	42,39 €
Pista sencera amb taquillatge	60,00 €
Ocasionals	
Ocasionals laborables esportiu / social	62,73 €
Ocasionals festius esportiu / social	75,58 €
Ocasionals no esportiu / social	153,75 €
Escoles Educació física escolar	7,94 €
Entrenaments (dies feiners)	
Fins a juvenils	17,61 €
Adult/a o veterans/es	25,16 €

Entrenaments (dies feiners) Entitats Districte	
Fins a juvenil	11,09 €
Adult/a o veterans/es	18,87 €
Competicions, dissabtes i festius	
Fins a juvenils	20,13 €
Adult/a o veterans/es	28,26 €
Competicions, dissabtes i festius (preu/partit) Entitats Districte	
Fins a juvenil	14,22 €
Adult/a o veterans/es	21,20 €

**POLIESPORTIU MUNICIPAL TORRAS I BAGES**

A aquestes tarifes se'ls aplicarà el règim d'IVA que segons normativa vigent correspongui

LLOGUERS (preu/hora)	
Entrenaments	
Fins a junior	35,22 €
Sénior	50,33 €
Entrenaments. Entitats del Districte	
Fins a junior	22,18 €
Sénior	37,75 €
Competicions	
Fins a junior	40,26 €
Sénior	56,52 €
Pista sencera amb taquillatge	75,00 €
Competicions. Entitats del Districte	
Fins a junior	28,43 €
Sénior	42,39 €
Pista sencera amb taquillatge	60,00 €
Altres lloguers	
Escoles Educació física escolar	15,89 €
Ocasionals laborables esportiu / social	62,73 €
Ocasionals festius esportiu / social	75,58 €
Ocasionals no esportiu / social	153,75 €

DISTRICTE: SANT MARTÍ

**CENTRE ESPORTIU MUNICIPAL BAC DE RODA**

A aquestes tarifes se'ls aplicarà el règim d'IVA que segons normativa vigent correspongui

LLOGUERS 1h	
1/3 escoles	11,74 €

1/3 entrenament juvenil i inferiors	15,64 €
1/3 entrenament altres	23,02 €
1/3 competició juvenil i inferiors	19,82 €
1/3 competició altres	26,90 €
1/3 puntual	33,58 €
pista central entrenament juvenil i inferiors	41,23 €
pista central entrenament altres	51,31 €
pista central competició juvenil i inferiors	57,47 €
pista central competició altres	65,24 €
pista central puntual	78,47 €
llum 1/3	4,05 €
llum pista central	12,49 €
<b>ABONAMENTS</b>	
<b>INSCRIPCIÓ</b>	86,68 €
INSCRIPCIÓ TARGETA ROSA	59,94 €
INSCRIPCIÓ TARGETA ROSA REDUÏDA	67,02 €
ASSEGURANÇA (Quota anual)	3,01 €
MULTICENTRE (Quota Adult/a)	48,38 €
INFANTIL	25,32 €
TARGETA ROSA	28,91 €
MIG DIA (6,30 a 15,30 hores) (a)	38,30 €
QUOTA MATI/MIG DIA (6,30 a 17 hores)	42,13 €
QUOTA JOVE Tot el dia (16 a 17 anys)	38,30 €
ABONAMENT FAMILIAR (*)	115,78 €
ABONAMENT MONOPARENTAL	70,11 €
BAIXA TEMPORAL (***)	17,22 €
Quota persones amb discapacitat usuaris de targ. Rosa <60 anys	27,80 €
GUB formació física	11,04 €
ENTRADA PUNTUAL	10,45 €
ENTRADA PUNTUAL INF.	7,78 €
<b>CURSETS NATACIÓ 1H/Set -mensual</b>	
Inscripció a cursos de natació	20,60 €
PRE-ESCOLAR (**)	17,77 €
ESCOLAR (**)	14,04 €
<b>ABONAT/DA O FILL/A ABONAT/DA</b>	
FILL/A D'ABONAT/A MENOR 2 ANYS NIVELL INICIACIÓ	48,51 €
FILL/A D'ABONAT/A 2 a 4 ANYS NIVELL MTJÀ	29,20 €
ABONAT/A INFANTIL NIVELL AVANÇAT	5,66 €
ABONAT/A ADULT/A	32,31 €
ABONAT/A TARGETA ROSA	24,33 €
PRENATAL	33,89 €
NO ABONAT/DA	
NADONS MENOR DE 2 ANYS NIVELL INICIACIÓ	49,79 €
Petits de 2 A 4 anys NIVELL MITJÀ	35,27 €
Infantils NIVELL AVANÇAT	36,66 €
NATACIÓ ADULT	54,90 €
ADULT TARGETA ROSA	41,18 €
PRENATAL	46,00 €
NATACIÓ ESCOLAR	

Programa Ja Nedo- 6è EP (Preu Trim./Mòdul 12 alumnes) *	680,00 €
Programa Ja Nedo- 1r EP (Preu curs/Mòdul 10 alumnes) *	2.040,00 €
Programa A l'aigua (preu monitor/sessió) (b)	22,36 €
ALTRES PROGRAMES	
ENTRENAMENT PERSONAL ABONAT/DA 1H (EP)	
EP 1 SESSIÓ	39,80 €
BONUS 5 EP	189,87 €
BONUS 10 EP	364,34 €
EP BONUS DE 10 DUO per persona	248,32 €
EP 1XSET.	152,48 €
EP 1 X SETMANA DUO per persona	108,69 €
EP 2XSET.	287,83 €
EP 1XMEN.	37,63 €
EP 2XMEN.	70,71 €
ENTRENAMENT PERSONAL NO ABONAT/DA 1h (EP)	
EP 1 SESSIÓ	45,43 €
EP BONUS DE 5	217,41 €
EP BONUS DE 10	409,74 €
EP BONUS DE 10 DUO per persona	273,13 €
SESSIÓ ESPAI	13,92 €
SESSIÓ ESPAI NO ABONAT/A	34,60 €
SESSIÓ SEMINARIS	34,59 €
SESSIÓ SEMINARIS NO ABONAT/A	48,42 €
ALTRES SERVEIS	
Servei de suport al vestidor preu/hora (Programa l'esport inclou) (/)	17,80 €
Servei de monitoratge de suport preu/hora (Programa l'esport inclou) (/)	21,00 €

Nota: El servei marcat amb una (a) indica que per a persones en situació d'atur, residents a Barcelona, aquesta tarifa tindrà una reducció del 40% .

Nota: El servei marcat amb un (\*) indica que per les escoles de Barcelona que puguin acollir-se al programa, aquesta tarifa serà assumida en 2/3 parts per l'IBE i en 1/3 part pel gestor .

Nota: El servei marcat amb un (/) serà gratuït per als usuaris/es que puguin acollir-se al programa, en funció de la disponibilitat de places determinades per l'IBE, que n'assumirà l'import.

Nota: El servei marcat amb un (b) indica que per les escoles d'Educació Especial de Barcelona que puguin acollir-se al programa, aquesta tarifa serà assumida per l'IBE.

(\*) QUOTA FAMILIAR ( 2 ADULTS AMB FILLS/ES FINS A 17 ANYS INCLOSOS)

(\*\*) PREUS VIGENTS PER TEMPORADA OCTUBRE A JUNY

(\*\*\*) UN MES A L'ANY

#### CENTRE ESPORTIU MUNICIPAL CAN FELIPA

A aquestes tarifes se'ls aplicarà el règim d'IVA que segons normativa vigent correspongui

ABONATS	
Inscripcions	
Individual adult/a a partir 18 anys	102,13 €

Individual amb Targeta Rosa	63,38 €
Individual persones amb discapacitat usuaris de targ. Rosa <60 anys	63,38 €
Individual amb Targeta verda	80,92 €
Individual infantil entre els 7 anys i els 13 anys	39,96 €
Individual juvenil entre els 14 anys i els 15 anys	63,38 €
Individual jove entre 16 anys i els 17 anys	76,60 €
Individual infantil de 0 a 6 anys	0,00 €
Individual adult/a i infantil anual	0,00 €
Familiar a partir del 3r membre	63,76 €
Individual Quota Dream (de 21:00 a 23:00)	34,86 €
Individual Quota fidelitat (1 any permanència)	29,07 €
Assegurança (Quota anual)	3,64 €
Quota familiar	55,22 €
Quota monoparental	55,22 €
Quotes Mensuals	
Individual adult/a a partir 18 anys (a)	53,08 €
Individual adult/a a partir 18 anys Premium (quota general + 2 E.P.)	107,76 €
Individual adult/a a partir 18 anys Premium (quota general + 4 E.P.)	163,39 €
Individual amb Targeta Rosa	30,48 €
Quota persones amb discapacitat usuaris de targ. Rosa <60 anys	30,29 €
Quota persones diversitat funcional sense TR (Prova Pilot)	37,15 €
Individual amb targeta verda	39,63 €
Individual infantil de 0 a 6 anys	4,37 €
Individual infantil entre els 7 anys i els 13 anys	21,98 €
Individual juvenil entre els 14 anys i els 15 anys	25,29 €
Individual Jove (16 -17 anys)	38,54 €
Individual Quota Dream (de 21:00 a 23:00 hores)	34,75 €
Individual adult/a anual	572,68 €
Individual infantil anual entre els 7 i els 13 anys	243,26 €
Individual juvenil anual entre els 14 i els 15 anys	279,93 €
Individual jove anual entre els 16 i els 17 anys	429,50 €
Familiar a partir del 3r membre	39,00 €
Quota abonament familiar	115,97 €
Quota abonament monoparental	55,22 €
Fibromialgia tot el dia	24,13 €
Fibromialgia matí	13,57 €
Associació Catalana d'Afectats Fibromialgia	11,25 €
Quota empresa	47,80 €
Quota empresa Premium (quota empresa + 2 E.P)	102,54 €
Baixa temporal malaltia	5,80 €
Baixa temporal estiu	16,24 €
Baixa estiu quota familiar	33,02 €
Baixa estiu quota monoparental	21,98 €
Entrades puntuals	
De 0 a 6 anys	3,39 €
De 7 a 13 anys	6,55 €
De 14 a 15 anys	7,27 €
De 16 a 17 anys	8,04 €
A partir dels 18 anys	10,72 €
Abonament 1 mes adult/a + 18 anys	75,11 €
Abonament 1 mes infantil (entre els 7 i els 14 anys)	42,03 €
Abonament 1 mes juvenil (entre els 13 i els 16 anys)	45,34 €



Abonament 1 mes jove (entre els 17 i 18 anys)	56,33 €
Abonament 1 mes infantil 0 a 6 anys	24,44 €
Abonament 5 entrades adult/a	48,32 €
Abonament 5 entrades infantil	29,47 €
Abonament 5 entrades juvenil	32,45 €
Abonament 5 entrades jove	36,24 €
Abonament 10 entrades adult/a	87,38 €
Abonament 10 entrades infantil	53,37 €
Abonament 10 entrades juvenil	55,59 €
Abonament 10 entrades jove	65,55 €
SERVEIS COMPLEMENTARIS	
Sessió sol uva -abonat/a	3,98 €
Sessió sol uva no abonat/a	5,01 €
Abonament (10 sessions) sol uva abonat/a	33,83 €
Abonament (10 sessions) sol uva no abonat/a	44,39 €
Cadenats	3,71 €
Iloguer taquilla anual	59,45 €
Iloguer taquilla mensual	6,61 €
LLOGUER D'ESPAIS (1 hora)	
1 carrer de piscina per a promoció	11,08 €
1 carrer de piscina resta	42,75 €
Piscina sencera per a promoció	29,71 €
Piscina sencera per a resta	133,42 €
Piscina Petita	133,42 €
Llum	13,39 €
Sala d'aeròbic - activitats esportives -	88,74 €
Sales - actes promocionals i publicitaris	760,60 €
CURSETS DE NATACIÓ (trimestral)	
Inscripció a cursos de natació	24,92 €
Escolars	
Escolars menors de 6 anys	50,76 €
Escolars a partir dels 6 anys	62,78 €
Cursets de natació *	
Adult/a abonat/a 2 dies setmana	104,35 €
Adult/a abonat/a 3 dies setmana	133,25 €
Adult/a No abonat/a 2 dies setmana	171,29 €
Adult/a NO abonat/a 3 dies setmana	228,86 €
Gent Gran abonat/a 2 dies setmana	80,34 €
Gent Gran NO abonat/a 2 dies setmana	129,84 €
Nadons abonat/a 1 dia setmana	55,47 €
Nadons No abonat/a 1 dia setmana	89,76 €
Nadons abonat/a 2 dia setmana	89,76 €
Nadons No abonat/a 2 dia setmana	142,78 €
Infantil de 3 a 16 anys abonat/a 1 dia / set	61,06 €
Infantil de 3 a 16 anys no abonat/a 1 dia / set	106,00 €
Infantil de 3 a 16 anys abonat/a 2 dia / set	90,27 €
Infantil de 3 a 16 anys no abonat/a 1 dia / set	155,95 €
Altres Activitats	
Aquamater no abonat/a 1 dia / setmana	86,12 €
Aquamater no abonat/a 2 dia / setmana	137,50 €
NATACIÓ ESCOLAR	

Programa Ja Nedo- 6è EP (Preu Trim./Mòdul 12 alumnes) *	680,00 €
Programa Ja Nedo- 1r EP (Preu curs/Mòdul 10 alumnes) *	2.040,00 €
Programa A l'aigua (preu monitor/sessió) (b)	22,36 €
<b>ENTRENAMENT PERSONAL</b>	
Sessió individual E.P. Estàndard i aquàtic abonat/a	39,35 €
Sessió individual E.P. Estàndard i aquàtic no abonat/a	46,28 €
Sessió individual E.P. Aquàtic infantil i juvenil (0 a 16 anys) abonat/a	38,21 €
Sessió individual E.P. Aquàtic infantil i juvenil (0 a 16 anys) no abonat/a	41,61 €
Sessió individual E.P. Aquàtic 30' infantil (0 a 16 anys) abonat/a	21,02 €
Sessió individual E.P. Aquàtic 30' infantil (0 a 16 anys) no abonat/a	22,88 €
Sessió Duo (només E.P. Estàndard, E.P. aquàtic) abonat/a	65,12 €
Sessió Duo (només E.P. Estàndard, E.P. aquàtic) no abonat/a	79,36 €
Abonament individual 10 sessions abonat/a	345,92 €
Abonament individual 10 sessions no abonat/a	406,73 €
Abonament individual 5 sessions abonat/a	177,70 €
Abonament individual 5 sessions no abonat/a	208,92 €
Sessió individual E.P. Aquàtic infantil 5 sessions abonat/a	172,53 €
Sessió individual E.P. Aquàtic infantil 5 sessions no abonat/a	187,86 €
Sessió individual E.P. Aquàtic 30' infantil (0-6 anys) 5 sessions abonat/a	94,59 €
Sessió individual E.P. Aquàtic 30' infantil (0-6 anys) 5 sessions no abonat/a	102,99 €
Sessió individual E.P. Aquàtic 30' infantil (0-6 anys) 10 sessions abonat/a	184,99 €
Sessió individual E.P. Aquàtic 30' infantil (0-6 anys) 10 sessions no abonat/a	201,43 €
Abonament Duo 5 sessions abonat/a	293,01 €
Abonament Duo 5 sessions no abonat/a	358,35 €
Abonament Duo 10 sessions abonat/a	572,45 €
Abonament Duo 10 sessions no abonat/a	697,63 €
Abonament Duo 5 sessions E.P. Aquàtic 30' infantil (0 a 6 anys) Abonat	153,11 €
Abonament Duo 5 sessions E.P. Aquàtic 30' infantil (0 a 6 anys) No abonat	166,61 €
Abonament Duo 10 sessions E.P. Aquàtic 30' infantil (0 a 6 anys) Abonat	306,23 €
Abonament Duo 10 sessions E.P. Aquàtic 30' infantil (0 a 6 anys) No abonat	333,22 €
<b>ALTRES SERVEIS</b>	
Servei de suport al vestidor preu/hora (Programa l'esport inclou) (/)	17,80 €
Servei de monitoratge de suport preu/hora (Programa l'esport inclou) (/)	21,00 €
<b>DE MARXA</b>	
Secundària de marxa (y)	150,00 €

Nota: El servei marcat amb una (a) indica que per a persones en situació d'atur, residents a Barcelona, aquesta tarifa tindrà una reducció del 40% .

Nota: El servei marcat amb un (\*) indica que per les escoles de Barcelona que puguin acollir-se al programa, aquesta tarifa serà assumida en 2/3 parts per l'IBE i en 1/3 part pel gestor .

Nota: El servei marcat amb un (/) serà gratuït per als usuaris/es que puguin acollir-se al programa, en funció de la disponibilitat de places determinades per l'IBE, que n'assumirà l'import.

Nota: El servei marcat amb un (b) indica que per les escoles d'Educació Especial de Barcelona que puguin acollir-se al programa, aquesta tarifa serà assumida per l'IBE.

Nota: El servei marcat amb (y) es podrà subvencionar per l'IBE fins a un 100%

#### CENTRE ESPORTIU MUNICIPAL JUPITER

A aquestes tarifes se'ls aplicarà el règim d'IVA que segons normativa vigent correspongui

CURSETS mensual 1 dia /setmana	
Inscripció a cursos natació	20,60 €
ABONAT/DA O FILL/A ABONAT/DA	
FILL/A D'ABONAT/DA 6 mesos a 2 anys NIVELL INICIACIÓ	23,55 €
FILL/A D'ABONAT/DA 2 a 4 anys NIVELL MITJÀ	31,63 €
ABONAT INFANTIL NIVELL AVANÇAT	27,79 €
NO ABONAT/DA	
NADONS 6 a 24 meses NIVELL INICIACIÓ NOU	50,27 €
Petits 2 a 4 ANYS NIVELL MITJÀ NOU	35,27 €
Infantils NIVELL AVANÇAT NOU	36,66 €
ESCOLES (**)	13,20 €
PRE-ESCOLAR (**)	13,87 €
CURSET mensual 2 dies /setmana	
ABONAT/DA O FILL/A ABONAT/DA	
FILL/A D'ABONAT/DA 6 mesos a 2 anys NIVELL INICIACIÓ	34,64 €
FILL/A D'ABONAT/DA 2 a 4 anys NIVELL MITJÀ	41,12 €
ABONAT INFANTIL NIVELL AVANÇAT	39,38 €
NO ABONAT/DA	
NADONS 6 a 24 meses NIVELL INICIACIÓ	64,00 €
Petits 2 a 4 ANYS NIVELL MITJÀ	45,80 €
Infantils NIVELL AVANÇAT	52,00 €
ADULT/A INICIACIÓ	41,12 €
ADULT/A PERFECCIONAMENT	41,12 €
NATACIÓ ESCOLAR	
Programa Ja Nedo- 6è EP (Preu Trim./Mòdul 12 alumnes) *	680,00 €
Programa Ja Nedo- 1r EP (Preu curs/Mòdul 10 alumnes) *	2.040,00 €
Programa A l'aigua (preu monitor/sessió) (b)	22,36 €
ABONAMENTS	
INSCRIPCIÓ	60,26 €
ASSEGURANÇA (Quota anual)	3,01 €
INFANTIL (0-4)	0,00 €
Juvenil (5-17)	20,94 €
QUOTA JOVES (DE 18 a 25 anys)	32,32 €
Quota abonament familiar (*)	86,87 €
Quota abonament monoparental	53,12 €
T. ROSA REDUIDA(tot el dia)	33,10 €
T. ROSA REDUIDA(de 9 a 14h)	26,47 €
T. ROSA TOTAL(tot el dia)	30,11 €
T. ROSA TOTAL(de 9 a 14h)	22,28 €
Quota persones amb discapacitat usuaris de targ. Rosa <60 anys	25,00 €
QUOTA ADULT/A	44,20 €
QUOTA MITJA JORNADA (de 7,00 a 17,00 hores)	36,83 €
QUOTA MATINS (a) (de 7 a 14.00h)	33,56 €
QUOTA MULTICENTRE (CEM Bac de Roda/CEM Maresme)	48,38 €
QUOTA BAIXA TEMPORAL	17,22 €
ENTRADES PUNTUAL ABONAT/A ADULT/A	12,66 €
ENTRADES PUNTUAL ABONAT/A JOVE	9,62 €
LLOGUER ESPAIS	

PREU CARRIL	25,15 €
PREU ESPAI POLIVALENT	25,15 €
PREU PISCINA COMPLERTA	68,56 €
ALTRES PROGRAMES	
ENTRENAMENT PERSONAL ABONAT/A	
EP 1 SESSIÓ	39,80 €
EP BONUS DE 10	364,14 €
EP BONUS DE 10 DUO per persona	248,32 €
EP BONUS DE 5	189,82 €
2 X SETMANA	287,72 €
1 X SETMANA	152,48 €
1 X SETMANA DUO per persona	108,69 €
2 X MES	70,39 €
1 X MES	37,64 €
ENTRENAMENT PERSONAL NO ABONAT/A	
EP 1 SESSIÓ	45,43 €
EP BONUS DE 10	409,74 €
EP BONUS DE 10 DUO per persona	273,13 €
EP BONUS DE 5	217,41 €
SESSIÓ ESPAI	13,92 €
SESSIÓ ESPAI NO ABONAT/A	34,54 €
SESSIÓ PILATES	34,50 €
SESSIÓ PILATES NO ABONAT/A	48,42 €
ALTRES SERVEIS	
Servei de suport al vestidor preu/hora (Programa l'esport inclou) (/)	17,80 €
Servei de monitoratge de suport preu/hora (Programa l'esport inclou) (/)	21,00 €

Nota: El servei marcat amb una (a) indica que per a persones en situació d'atur, residents a Barcelona, aquesta tarifa tindrà una reducció del 40% .

Nota: El servei marcat amb un (\*) indica que per les escoles de Barcelona que puguin acollir-se al programa, aquesta tarifa serà assumida en 2/3 parts per l'IBE i en 1/3 part pel gestor .

Nota: El servei marcat amb un (/) serà gratuït per als usuaris/es que puguin acollir-se al programa, en funció de la disponibilitat de places determinades per l'IBE, que n'assumirà l'import.

Nota: El servei marcat amb un (b) indica que per les escoles d'Educació Especial de Barcelona que puguin acollir-se al programa, aquesta tarifa serà assumida per l'IBE.

(\*) QUOTA FAMILIAR ( 2 ADULTS AMB FILLS/ES FINS A 17 ANYS INCLOSOS)

(\*\*) PREUS VIGENTS PER TEMPORADA OCTUBRE A JUNY NOU

(\*\*\*)UN MES A L'ANY

#### CENTRE ESPORTIU MUNICIPAL NOVA ICÀRIA

A aquestes tarifes se'ls aplicarà el règim d'IVA que segons normativa vigent correspongui

ABONATS	
<i>Inscripcions</i>	
Adult/a i jove	95,44 €

Infantil, juvenil i gent gran	70,63 €
Entrada puntual adult/a	11,06 €
Entrada puntual 0-4 anys	6,51 €
Assegurança (quota anual)	3,01 €
<i>Abonament mensual</i>	
Abonat/a adult/a (a)	51,56 €
Abonat/a familiar	42,66 €
Abonat/a infantil (fins 12 anys)	28,26 €
Abonat/a juvenil (de 13 a 17 anys)	36,46 €
Abonat/a Jove (de 18 a 25 anys)	45,39 €
Abonat/a gent gran (a partir de 65 anys)	36,92 €
Abonament Caps de setmana	26,29 €
Quota abonament familiar	102,62 €
Quota abonament monoparental	70,10 €
Quota persones amb discapacitat usuaris de targ. Rosa <60 anys	27,90 €
Abonat /aTargeta Rosa	27,90 €
<b>ACTIVITATS AQUÀTIQUES TRIMESTRE</b>	
Inscripció a cursos de natació	20,60 €
<i>Abonats/es</i>	
Curset natació nadons	81,97 €
Curset natació preescolar	78,08 €
Curset infantil 1 dia/set	36,46 €
Curset natació infantil 2 dies/set	66,20 €
Curset adult/a 1 dia/set	36,46 €
Curset natació adult/a 2 dies/set	68,10 €
Curset natació embarassades	28,00 €
Classes particulars 1 persona	21,91 €
Classes particulars 2 persones	16,42 €
Classes particulars 3-4 persones	13,91 €
Natació joves	66,14 €
<i>No Abonats/es</i>	
Curset natació nadons	167,14 €
Curset natació preescolar	159,78 €
Curset infantil 1 dia/set	77,58 €
Curset natació infantil 2 dies/set	136,88 €
Curset adult/a 1 dia/set	74,11 €
Curset natació adult/a 2 dies/set	137,18 €
Curset natació embarassades	57,20 €
Classes particulars 1 persona	30,96 €
Classes particulars 2 persones	27,07 €
Classes particulars 3-4 persones	21,28 €
Natació joves	133,23 €
Curset escolar horari lectiu	24,17 €
<b>NATACIÓ ESCOLAR</b>	
Programa Ja Nedo- 6è EP (Preu Trim./Mòdul 12 alumnes) *	680,00 €
Programa Ja Nedo- 1r EP (Preu curs/Mòdul 10 alumnes) *	2.040,00 €
Programa A l'aigua (preu monitor/sessió) (b)	22,36 €
<b>CURSOS ADULT/A CURS MENSUAL</b>	
<i>Abonat/a</i>	

Taichi	21,39 €
Embarassades	24,49 €
Pilates	24,49 €
Miniesports	13,74 €
<i>No abonat/a</i>	
Taichi	42,89 €
Matricula no abonat/a taichi	21,39 €
Miniesports	26,76 €
<b>PISTA POLIESPORTIVA HORA</b>	
Educació física escolar 1/3	18,49 €
Educació física escolar 3/3	36,30 €
Promoció esportiva 1/3	20,87 €
Promoció esportiva 3/3	41,74 €
Entrenament equips joves 1/3	21,15 €
Entrenament equips joves 3/3	42,25 €
Entrenament altres 1/3	27,11 €
Entrenament altre 3/3	54,33 €
Competició equips joves 1/3	26,77 €
Competició equips joves 3/3	52,63 €
Competició altres 1/3	33,69 €
Competició altres 3/3	65,34 €
Quota llum 1/3	6,10 €
Quota llum 3/3	11,97 €
<i>Escoles d'Iniciació mensual</i>	
Abonat/a EIE poliesportiu 2 h/set	16,31 €
No abonat/a EIE poliesportiu 2 h/set	31,36 €
Abonat/a EIE poliesportiu 3 h/set	24,19 €
No abonat/a EIE poliesportiu 3 h/set	46,38 €
Matricula no abonat/a poliesportiu	17,68 €
<b>PADEL</b>	
Lloguer pista hora	13,50 €
Llum 1 hora	5,16 €
<i>Padel infantil - curs 1 dia/setmana</i>	
Benjamí	34,59 €
Alevi-Infantil	37,48 €
Joves	43,25 €
<i>Padel adult/a</i>	
<i>Abonats/es</i>	
Curs 1 dia/setmana	44,75 €
Curs 2 dia/setmana	81,91 €
Curs 1 persona 1 dia/setmana	126,43 €
Curs 2 persones 1 dia/setmana	70,20 €
Curs 3 persones 1 dia/setmana	54,15 €
Classes particulars 1 persona	36,92 €
classes particulars 2 persones	52,93 €
<i>No abonats/es</i>	
Curs 1 dia/setmana	72,58 €
Curs 2 dia/setmana	127,53 €

Curs 1 persona 1 dia/setmana	157,15 €
Curs 2 persones 1 dia/setmana	97,34 €
Curs 3 persones 1 dia/setmana	75,94 €
Classes particulars 1 persona	36,93 €
Classes particulars 2 persones	52,81 €
GOLF	
<i>Abonat/a</i>	
Classes particulars 1persona (30 minuts)	23,19 €
Classes particulars 1persona (60 minuts)	37,10 €
Classes particulars 2 persones (60 minuts)	49,08 €
Classes particulars 3 persones (60 minuts)	57,97 €
Classes particulars 4 persones (60 minuts)	69,57 €
<i>No abonat/a</i>	
Classes particulars 1persona (30 minuts)	28,99 €
Classes particulars 1persona (60 minuts)	46,38 €
Classes particulars 2 persones (60 minuts)	57,97 €
Classes particulars 3 persones (60 minuts)	69,57 €
Classes particulars 4 persones (60 minuts)	81,16 €
ALTRES SERVEIS	
Servei de suport al vestidor preu/hora (Programa l'esport inclou) (/)	17,80 €
Servei de monitoratge de suport preu/hora (Programa l'esport inclou) (/)	21,00 €

Nota: El servei marcat amb una (a) indica que per a persones en situació d'atur, residents a Barcelona, aquesta tarifa tindrà una reducció del 40% .

Nota: El servei marcat amb un (\*) indica que per les escoles de Barcelona que puguin acollir-se al programa, aquesta tarifa serà assumida en 2/3 parts per l'IBE i en 1/3 part pel gestor .

Nota: El servei marcat amb un (/) serà gratuït per als usuaris/es que puguin acollir-se al programa, en funció de la disponibilitat de places determinades per l'IBE, que n'assumirà l'import.

Nota: El servei marcat amb un (b) indica que per les escoles d'Educació Especial de Barcelona que puguin acollir-se al programa, aquesta tarifa serà assumida per l'IBE.

#### CENTRE ESPORTIU MUNICIPAL MARESME

A aquestes tarifes se'ls aplicarà el règim d'IVA que segons normativa vigent correspongui

QUOTES ABONAMENT	
ADULT/A TOT EL DIA	44,13 €
MATINS (DE 7.00 a 17.00) (a)	36,01 €
INFANTIL (0-4 ANYS)	0,00 €
JUVENIL (5-15 ANYS)	22,91 €
JOVE (16-25)	32,22 €
Quota abonament familiar (*)	86,12 €
Quota abonament monoparental	52,66 €
QUOTA MULTICENTRE (CEM Bac de Roda/CEM Júpter)	48,38 €
TARGETA ROSA REDUIDA (9-14H)	23,96 €
TARGETA ROSA (9-14H)	20,22 €
TARGETA ROSA TOT EL DIA	29,67 €
Quota persones amb discapacitat usuaris de targ. Rosa <60 anys	20,21 €
BAIXA TEMPORAL (***)	10,41 €



QUOTES D'INSCRIPCIONS	
INSCRIPCIÓ	60,28 €
ASSEGURANÇA (QUOTA ANUAL)	3,01 €
ACTIVITATS I CURSOS (mensuals)	
Inscripció a cursos de natació	20,60 €
ACTIVITATS INFANTILS PISCINA (1 DIA/SETMANA)	
Infants de 6 mesos a 3 anys NIVELL INICIACIÓ	30,12 €
Petits de 4 a 6 anys NIVELL MITJÀ	30,12 €
Infants i joves de 6 a 16 anys NIVELL AVANÇAT	27,79 €
ACTIVITATS INFANTILS PISCINA(2DIES/SETMANA)	
Nadons 6 mesos a 3 anys NIVELL INICIACIÓ	41,53 €
Petits de 4 a 6 anys NIVELL MITJÀ	41,53 €
Infants i joves de 6 a 16 anys NIVELL AVANÇAT	39,16 €
NATACIÓ ESCOLAR (**)	13,43 €
NATACIÓ PRE-ESCOLAR (**)	14,05 €
CURSOS DE NATACIÓ ADULT/A (2DIES/SETMANA)	41,53 €
NATACIÓ ESCOLAR	
Programa Ja Nedo- 6è EP (Preu Trim./Mòdul 12 alumnes) *	680,00 €
Programa Ja Nedo- 1r EP (Preu curs/Mòdul 10 alumnes) *	2.040,00 €
Programa A l'aigua (preu monitor/sessió) (b)	22,36 €
ENTRADES PUNTUALS	
QUOTA ADULT/A	12,41 €
QUOTA JOVE	9,40 €
ENTRADA ABONAT/A FORA D'HORES	5,06 €
LLOGUER ESPAIS	
PREU CARRIL	25,11 €
PREU PISCINA COMPLERTA	68,60 €
PREU SALA	34,11 €
ACTIVITATS FORA DE QUOTA	
EP 1 SESSIÓ	39,78 €
EP BONUS DE 10	364,13 €
EP BONUS DE 10 DUO per persona	245,87 €
EP BONUS DE 5	191,70 €
2 X SETMANA	290,49 €
1 X SETMANA	152,35 €
1 X SETMANA DUO per persona	107,64 €
2 X MES	70,34 €
1 X MES	37,64 €
ENTRENAMENT PERSONAL NO ABONAT/A	
EP 1 SESSIÓ	45,00 €
EP BONUS DE 10	405,99 €
EP BONUS DE 10 DUO per persona	273,27 €
EP BONUS DE 5	217,41 €
SEMINARI ABONAT/A	15,74 €
SEMINARI NO ABONAT/A	50,50 €
PÀDEL	
1 HORA PISTA MATÍ (8 a 13h)	12,67 €
1 HORA PISTA NO ABONAT/A MATÍ (8 a 13h)	25,31 €



1 HORA PISTA TARDA (13 a 22.30h i cap de setmana)	27,86 €
1 HORA PISTA NO ABONAT/A TARDA (13 a 22.30h i cap de setmana)	37,88 €
CURSETS NEN/A 1 COP SETMANA (preu mensual)	27,89 €
CURSETS ADULT/A 1 COP SETMANA (preu mensual)	41,85 €
CLASSES PARTICULARS 1 PERSONA (8 a 13h)	26,14 €
CLASSES PARTICULARS 2 PERSONES (8 a 13h)	19,06 €
CLASSES PARTICULAR 1 PERSONA (13 A 22.30H)	39,74 €
CLASSES PARTICULARS 2 PERSONES (13 A 22.30h)	31,24 €
ALTRES SERVEIS	
Servei de suport al vestidor preu/hora (Programa l'esport inclou) (/)	17,80 €
Servei de monitoratge de suport preu/hora (Programa l'esport inclou) (/)	21,00 €

Nota: El servei marcat amb una (a) indica que per a persones en situació d'atur, residents a Barcelona, aquesta tarifa tindrà una reducció del 40% .

Nota: El servei marcat amb un (\*) indica que per les escoles de Barcelona que puguin acollir-se al programa, aquesta tarifa serà assumida en 2/3 parts per l'IBE i en 1/3 part pel gestor .

Nota: El servei marcat amb un (/) serà gratuït per als usuaris/es que puguin acollir-se al programa, en funció de la disponibilitat de places determinades per l'IBE, que n'assumirà l'import.

Nota: El servei marcat amb un (b) indica que per les escoles d'Educació Especial de Barcelona que puguin acollir-se al programa, aquesta tarifa serà assumida per l'IBE.

(\*) QUOTA FAMILIAR ( 2 ADULTS AMB FILLS/ES FINS A 17 ANYS INCLOSOS)

(\*\*) PREUS VIGENTS PER TEMPORADA OCTUBRE A JUNY

(\*\*\*) UN MES A L'ANY

#### CENTRE ESPORTIU MUNICIPAL VERNEDA

A aquestes tarifes se'ls aplicarà el règim d'IVA que segons normativa vigent correspongui

ABONAMENTS MENSUALS	
Inscripcions	
Adult/a individual inscripció	58,30 €
Familiar adult/a 2 primers membres inscripció	58,30 €
A partir 3er membre Inscripció	33,98 €
Infants i joves fins 20 anys inscripció	33,98 €
3ª edat amb targeta rosa inscripció	33,98 €
Assegurança (Quota anual)	3,50 €
Abonament mensual	
Quota infants de 0 a 6 anys *	0,00 €
Quota Infants de 7 a 14 anys	24,83 €
Quota Jove de 15 a 20 anys	28,91 €
Adult/a a partir dels 21 anys (a)	45,00 €
Quota familiar 3er membre fins a 25 anys	28,91 €
Quota abonament monoparental	51,63 €
Quota targeta rosa total	27,00 €
Quota targeta rosa reduïda	40,09 €
Quota persones amb discapacitat usuaris de targ. Rosa <60 anys	25,72 €
Quota mig dia 13,30-16,30 i caps de setmana	34,89 €
Quota mig dia 13,30-16,30	29,16 €
Quota intercentre (CEM Vintró/CEM Trinitat Vella)	48,95 €
Quota caps de setmana i festius	29,16 €
Quota familiar	87,38 €
Quota de manteniment	9,17 €

Entrada puntual a partir de 15 anys	9,17 €
Entrada puntual de 7 a 14 anys	7,14 €
<b>LLOGUERS HORA</b>	
Sala poliesportiva polivalent	
Equips juvenils o inferiors entrenaments	14,90 €
Equips juvenils o inferiors competició	18,39 €
Equips juniors i superiors entrenaments	31,38 €
Equips juniors i superiors competició	39,79 €
Actes no esportius laborables	58,12 €
Actes no esportius festius	75,40 €
Sala poliesportiva enmoquetat	73,97 €
Sala de barri (pavelló)	
Equips juvenils o inferiors entrenaments 3/3 LLUM INCLOSA	33,61 €
Equips juvenils o inferiors competició 3/3 LLUM INCLOSA	39,63 €
Equips juniors i superiors entrenaments 3/3 LLUM INCLOSA	56,28 €
Equips juniors i superiors competició 3/3 LLUM INCLOSA	61,40 €
Equips esporàdics 3/3 LLUM INCLOSA	71,71 €
Per 1/3 és la part proporcional dels preus anteriors	
Actes no esportius primers 4 hores llum inclosa	1.009,96 €
Actes no esportius hores restants llum inclosa	197,03 €
<b>PISCINA</b>	
Lloguer 1 carril piscina hora	19,82 €
Lloguer 1/2 piscina hora	46,92 €
Lloguer sup. 10 persones (per persona) hora	5,00 €
Cursets de natació	
Inscripció a cursos de natació	20,50 €
Preescolar (2 dies setmana) - trimestral-	114,97 €
Infantil i adult/a abonat/a (2 dies setmana) - trimestral-	79,85 €
No abonat/a infantil i adult/a (2 dies setmana) -trimestral-	114,97 €
Preescolar dissabte -trimestral-	59,30 €
Infantil i adult/a abonat/a dissabte - trimestral-	47,16 €
Infantil i adult/a no abonat/a dissabte - trimestral-	59,29 €
Natació escolar (mensual) -	14,64 €
<b>NATACIÓ ESCOLAR</b>	
Programa Ja Nedo- 6è EP (Preu Trim./Mòdul 12 alumnes) *	680,00 €
Programa Ja Nedo- 1r EP (Preu curs/Mòdul 10 alumnes) *	2.040,00 €
Programa A l'aigua (preu monitor/sessió) (b)	22,36 €
<b>ALTRES</b>	
Servei de fisioteràpia 30 minuts	32,16 €
Servei de fisioteràpia 45 minuts	40,25 €
Lloguer de guixetes (anual)	41,40 €
<b>PÀDEL</b>	
Preu Abonat/a	19,69 €
Preu No Abonat/a	28,98 €
Escola d'Adult/a - trimestre	212,20 €
Escola infantil - trimestre	126,11 €
Entrenament personal individual	44,68 €
Preu hora de llum	3,45 €

ALTRES SERVEIS	
Servei de suport al vestidor preu/hora (Programa l'esport inclou) (/)	17,80 €
Servei de monitoratge de suport preu/hora (Programa l'esport inclou) (/)	21,00 €
DE MARXA	
Secundària de marxa (y)	150,00 €
Abonat/a de marxa (y)	20,50 €

Nota: El servei marcat amb una (a) indica que per a persones en situació d'atur, residents a Barcelona, aquesta tarifa tindrà una reducció del 40% .

Nota: El servei marcat amb un (\*) indica que per les escoles de Barcelona que puguin acollir-se al programa, aquesta tarifa serà assumida en 2/3 parts per l'IBE i en 1/3 part pel gestor .

Nota: El servei marcat amb un (/) serà gratuït per als usuaris/es que puguin acollir-se al programa, en funció de la disponibilitat de places determinades per l'IBE, que n'assumirà l'import.

\* Sempre que estigui vinculat a un abonament

Nota: El servei marcat amb un (b) indica que per les escoles d'Educació Especial de Barcelona que puguin acollir-se al programa, aquesta tarifa serà assumida per l'IBE.

Nota: El servei marcat amb una (y) es podrà subvencionar per l'IBE fins a un 100%, en el cas de la quota secundària de marxa i s'assumiran 11,50€ en la quota abonat.

#### CENTRE ESPORTIU MUNICIPAL VINTRÓ

A aquestes tarifes se'ls aplicarà el règim d'IVA que segons normativa vigent correspongui

ABONAMENTS MENSUALS	
Inscripcions	
Infants i joves de 7 a 20 anys	36,42 €
Adult/a individual a partir de 21 anys	72,85 €
Familiar adult/a 2 primers membres	72,85 €
A partir 3er. Membre	36,42 €
Persones amb Targeta Rosa	36,42 €
Assegurança (Quota anual)	3,64 €
Abonament mensual	
Quotes 0 a 6 anys*	0,00 €
Quotes de 7 a 14 anys	29,27 €
Quota Jove de 15 a 20 anys	32,05 €
Quotes 21 anys i majors**	48,95 €
Quotes persones Targeta Rosa reduïda	31,42 €
Quota 3er membre fins 25 anys	32,05 €
Quota abonament monoparental	57,82 €
Quota mig dia 13:30 a 17:00	27,12 €
Quota mig dia 13:30 a 17:00 i caps de setmana	34,60 €
Quota caps de setmana, festius i divendres tarda	27,12 €
Quota de dill. a div. 7:00 a 13:50 (a)	32,81 €
Quota matins amb Targeta Rosa	26,40 €
Quota persones amb discapacitat usuaris de targ. Rosa matins<60 anys	26,15 €
Quota familiar	92,02 €
Quota de matins i caps de setmana	34,59 €
Quota matí/migdia + cap de setmana	39,99 €
ENTRADES PUNTUALS	
Entrada Dia No abonat/a	10,01 €
Entrada Dia No abonat/a menors 14 anys	7,16 €

Entrada Dia abonat/a limit horari	4,45 €
Quotes manteniment mensual	9,23 €
<b>SERVEIS COMPLEMENTARIS</b>	
Amariets mensuals	10,76 €
<b>LLOGUERS HORA</b>	
Sala A (llum inclosa)	78,37 €
Sala B (llum inclosa)	54,97 €
Sala C (llum inclosa)	31,46 €
Sala Spinning o Ludoteca (llum inclosa)	65,36 €
<b>PISCINA</b>	
Lloguer de piscina	
Un carril de piscina (preu hora)	19,03 €
Piscina Petita (preu hora)	54,58 €
<b>Cursets de Natació</b>	
Inscripció a cursos de natació	20,60 €
Preescolar (trimestral. 2 dies setmana)	119,41 €
Infantil i adult/a abonat/a (trimestral. 2 dies setmana)	104,42 €
Infantil adult/a no abonat/a (trimestral. 2 dies set.)	126,57 €
Natació escolar (Mensual. 1 dia setmana)	16,83 €
Nadons (trimestral. 1 dia setmana)	78,97 €
<b>NATACIÓ ESCOLAR</b>	
Programa Ja Nedo- 6è EP (Preu Trim./Mòdul 12 alumnes) *	680,00 €
Programa Ja Nedo- 1r EP (Preu curs/Mòdul 10 alumnes) *	2.040,00 €
Programa A l'aigua (preu monitor/sessió) (b)	22,36 €
<b>ALTRES SERVEIS</b>	
Servei de suport al vestidor preu/hora (Programa l'esport inclou) (/)	17,80 €
Servei de monitoratge de suport preu/hora (Programa l'esport inclou) (/)	21,00 €

Nota: El servei marcat amb una (a) indica que per a persones en situació d'atur, residents a Barcelona, aquesta tarifa tindrà una reducció del 40% .

Nota: El servei marcat amb un (\*) indica que per les escoles de Barcelona que puguin acollir-se al programa, aquesta tarifa serà assumida en 2/3 parts per l'IBE i en 1/3 part pel gestor .

Nota: El servei marcat amb un (/) serà gratuït per als usuaris/es que puguin acollir-se al programa, en funció de la disponibilitat de places determinades per l'IBE, que n'assumirà l'import.

Nota: El servei marcat amb un (b) indica que per les escoles d'Educació Especial de Barcelona que puguin acollir-se al programa, aquesta tarifa serà assumida per l'IBE.

\* Sempre que estigui vinculat a un abonament

\*\* Descompte per abonats/es/es amb permanència anterior a 1 de gener de 2008

#### COMPLEX ESPORTIU MUNICIPAL LA MAR BELLA

A aquestes tarifes se'ls aplicarà el règim d'IVA que segons normativa vigent correspongui

<b>ABONAMENTS individuals mensuals</b>	
Matrícula menors de 18, majors 65 anys i targeta rosa	28,34 €
Matrícula adult/a (+ de 18 anys)	44,26 €
Quota menors de 18, majors 65 anys i targeta rosa. Matí, migdia i nit.	19,48 €
Quota de 18 a 64 anys Matí, migdia i nit.	26,88 €

Quota Mati i migdia ( fins les 16h) (totes les categories)	13,46 €
Quota nit de 20,00 a 23 h (totes les categories)	16,84 €
Baixa Temporal	6,16 €
Canvi Modalitat	2,83 €
<b>PISTA D'ATLETISME</b>	
Passi individual anual fins a 17 anys	112,75 €
Passi individual anual fins a 17 anys no federat	124,02 €
Passi individual anual de 18 i 64 anys	213,07 €
Passi individual anual de 18 i 64 anys no federat	234,38 €
Passi individual anual més de 65 anys	90,75 €
Passi individual anual més de 65 anys no federat	99,82 €
Passis anuals atletes de clubs de la ciutat fins a 17 anys	27,78 €
Passis anuals atletes de clubs de la ciutat de 18 a 64 anys	157,49 €
Entrada puntual	5,54 €
Entrada 10 usos entre 6 i 64 anys	42,67 €
Entrada 10 usos entre 6 i 64 anys no federat	46,92 €
Entrada 10 usos més de 65 anys	23,71 €
Entrada 10 usos més de 65 anys no federat	26,09 €
Col·lectius (màx 30 alumnes) preu hora	29,02 €
Competició/actes entitats federades (1 hora)	103,97 €
Competició/actes entitats no federades (1 hora)	156,72 €
Festival i actes escoles preu hora ( 1 hora)	99,91 €
<b>CAMP DE GESPA ARTIFICIAL</b>	
Entrenaments temporada grups 25 (absolut/veterà) hora	57,64 €
Entrenaments temporada grups 30 (inferiors/femení) hora	27,95 €
Competició (absolut/veterà) 2 hores	166,11 €
Competició (inferiors/femení) 2 hores	83,85 €
Altres activitats (lloguers puntuals) hora	69,17 €
<i>Descompte de temporada -10%</i>	
<b>ALTRES PISTA D'ATLETISME/CAMP DE GESPA</b>	
Material competició Clubs i altres col·lectius	84,80 €
Material per a Escoles	63,493 €
Il·luminació 100% competició i actes	26,713 €
Il·luminació 50% competició i actes	13,340 €
Lloguer grans actes dia complet	3.644,54 €
<b>PAVELLÓ</b>	
<b>LLOGUER PUNTUAL</b>	
1 pista puntual matí/migdia	50,88 €
1 pista puntual tarda/nit	57,73 €
Pistes 1 i 2 i 3 puntual matí/migdia	101,77 €
Pistes 1 i 2 i 3 puntual tarda/nit	115,47 €
Pavelló complet puntual matí/migdia	152,65 €
Pavelló complet puntual tarda/nit	173,19 €
<b>LLOGUER ENTRENAMENTS</b>	
1 Pista equips clubs inferiors i superiors/ Escola/IES/Femení/Gent Jove (18-25 anys) matí/migdia	21,20 €
1 Pista equips clubs inferiors i superiors/Escola/IES/Femení/Gent Jove (18-25 anys) tarda/nit	24,20 €

Pista completa equips clubs inferiors i superiors/Escola/IES/Femení/Gent Jove (18-25 anys) matí/migdia	63,60 €
Pista completa equips clubs inferiors i superiors/ Escola/IES/Femení/Gent Jove (18-25 anys) tarda/nit	72,60 €
LLOGUER COMPETICIÓ +25 %	
ALTRES	
Lloguer grans actes dia complet	3.644,54 €
Descompte Lloguer per temporada -10%	
ALTRES ESPAIS	
Sala Polivalent núm 2 (peixera) Escola/IES/Femení/Joves (18-25) - temporada	22,38 €
Sala Polivalent núm 2 (peixera) - temporada	22,83 €
Sala Polivalent núm 2 (peixera) - Reserva puntual	25,46 €
Sala Polivalent núm 2 (peixera) actes/dia	407,37 €
Sala Formació sala complerta	26,56 €
Sala Formació aforament mitjà	17,71 €
Sala Formació aforament reduït	8,85 €
Sala Polivalent núm 1 (Tatami) - Escola/IES/Femení/Joves (18-25) - temporada	15,12 €
Sala Polivalent núm 1( Tatami)	15,65 €
Sala Polivalent núm 1 (Tatami) - Reserva puntual	18,95 €
Sala polivalent núm 1 TATAMI actes/dia	370,34 €
Sala Funcional	15,34 €
Sala Funcional - Reserva puntual	18,58 €
Espai annex exterior	159,53 €
Terrassa 1/2 dia	220,88 €
Terrassa dia senser	441,76 €
1 pista badminton puntual matí/migdia	9,49 €
1 pista badminton puntual tarda/nit	11,58 €
Tennis taula abonat/a / taula	4,57 €
Tennis taula no abonat/a /taula	6,39 €
Pancarta publicitària pavelló/any (inclosa confecció)	530,12 €
Pancarta publicitària pavelló/mes (inclosa confecció)	55,22 €
Pancarta publicitària pavelló/any (no inclosa confecció)	331,32 €
Pancarta publicitària pavelló/mes (no inclosa confecció)	38,65 €
Pancarta publicitària pista atletisme/any (inclosa confecció)	717,86 €
Pancarta publicitària pista atletisme/mes (inclosa confecció)	72,89 €
Pancarta publicitària pista atletisme/any (no inclosa confecció)	452,81 €
Pancarta publicitària pista atletisme/mes (no inclosa confecció)	50,80 €
LLOGUER MATERIAL	
Lloguer pilotes	1,82 €
Lloguer raquetes badminton (2) i volants	1,82 €
Lloguer raquetes tennis taula (2) + pilota	1,82 €
Tarima	217,70 €
Megafoia	53,48 €
ENTRENAMENTS PERSONALS	
1 Sessió entrenament personal/personal/hora	37,24 €
5 sessions entrenament personal 1 hora	176,89 €
10 sessions entrenament personal 1 hora	353,77 €
1 sessió entrenament grupal fins a 8 persones 1 hora	50,38 €
5 sessions entrenament grupal fins a 8 persones 1 hora	241,84 €

10 sessió entrenament grupal fins a 8 persones 1 hora	478,64 €
<i>Descompte abonat/a 15%</i>	
<b>CURSOS D'ACTIVITATS</b>	
<b>ACTIVITATS PER A INFANTS</b>	
Escola Trampolí 1,5 h 1dia/setmana (mensual)	22,81 €
Escola Trampolí 1,5 h 2 dies/setmana (mensual)	39,25 €
Escola Trampolí 1,5 h 3 dies/setmana (mensual)	59,33 €
Escola Trampolí 1,5 h 2 dies i 2 h un dia/setmana (mensual)	62,07 €
Escola Trampolí 1,5 h 2 dies i 2 h dos dia/setmana (mensual)	65,71 €
Escola Badminton 1,5h. 2 dies/setmana (mensual)	31,95 €
Escola Badminton 1,5h. 3 dies/setmana (mensual)	47,92 €
<b>ACTIVITATS PER A ADULTS/ES</b>	
Badminton i Trampolí 1h. 2 dies/setmana (mensual)	27,38 €
Badminton 1,5h 2dies/set. (mensual)	36,51 €
Preparació oposicions cossos de seguretat	37,19 €
Entrada puntual activitats	5,70 €
Entrada 10 usos activitats	48,33 €
<b>PERSONAL EXTRA</b>	
Hora manteniment/neteja	28,92 €
Hora festiu/nocturn manteniment/neteja	34,71 €
<b>ALTRES SERVEIS</b>	
Servei de suport al vestidor preu/hora (Programa l'esport inclou) (/)	17,80 €
Servei de monitoratge de suport preu/hora (Programa l'esport inclou) (/)	21,00 €
Sessió fotogràfica	77,64 €
Sessió filmació preu/hora	447,22 €
Sessió filmació per 5 hores	1.677,05 €
A partir de la 6 <sup>a</sup> hora de filmació - preu/hora	279,50 €

Nota: El servei marcat amb un (/) serà gratuït per als usuaris/es que puguin acollir-se al programa, en funció de la disponibilitat de places determinades per l'IBE, que n'assumirà l'import.

#### BASE NÀUTICA MUNICIPAL DE LA MAR BELLA

A aquestes tarifes se'ls aplicarà el règim d'IVA que segons normativa vigent correspongui

<b>QUOTES (anual)</b>	
Individual	217,65 €
Familiar	426,58 €
Majors 70 anys	108,82 €
Matrícula/inscripció	141,51 €
<b>QUOTES Trimestral</b>	
Tarifa Plana "El Mar el teu gimnàs"	143,96 €
<b>VARADES (semestral)</b>	
Windsurf	207,77 €
Catamarà / Patí Català	428,48 €
Varis	247,63 €
Optimist	74,18 €
Caiac	145,36 €



Semirígides NOU	314,85 €
<b>CURSOS</b>	
Windsurf (8 hores)	
Abonat/a	151,54 €
No abonat/a	189,43 €
Individual 2 hores abonat/a	53,04 €
Individual 2 hores no abonat/a	66,30 €
Catamarà (12 h) / creuer (16h) /Patí català (8h)	
Abonat/a	197,96 €
No Abonat/a	236,78 €
Individual 3 hores abonat/a	53,04 €
Individual 3 hores no abonat/a	66,30 €
Caiac (8 h)	
Abonat/a	94,72 €
No Abonat/a	113,65 €
Kitte surf ( 10 hores/4 sessions)	
Abonat/a	272,78 €
No abonat/a	341,01 €
Snorkelling	
Abonat/a (1hora)	39,45 €
No abonat/a (1 hora)	47,36 €
Abonat/a ( 4 hores)	157,86 €
No abonat/a (4 hores)	189,43 €
Optimist (10 h)	125,04 €
Catamarà infantil (10 h)	165,68 €
Windsurf infantil (10 h)	95,61 €
See Master (cursos de windsurf, catamarà i creuer)	736,68 €
Yatch Master (2 cursos de catamarà, 2 creuers, teòrica patró d'esbarjo de 48 hores)	1.178,76 €
<b>LLOGUERS</b>	
Windsurf (1 h)/Paddel SUP/caiac doble i caiac cobert (1,5h)	
Abonat/a	15,15 €
No Abonat/a	18,94 €
Windsurf avançat (1:30 hores) Abonat/a	37,90 €
Windsurf avançat (1:30 hores) No abonat/a	53,33 €
Caiac Individual (1:30 hores )	
Abonat/a	11,37 €
No Abonat/a	14,21 €



Snorkelling (1:30 hores)	
Abonat/a	15,80 €
No Abonat/a	18,95 €
Windsurf (Bono 10 h) / Paddel SUP / caiac doble i caiac cobert (Bono 15 h)	
Abonat/a	136,39 €
No Abonat/a	170,49 €
Patí Català (Bono 10 h)	286,84 €
Caiac Individual (Bono 15 h)	
Abonat/a	98,50 €
No Abonat/a	123,13 €
Neoprè	
Abonat/a	7,58 €
No Abonat/a	9,47 €
CAMPUS TARDOR/PRIMAVERA	
1 sessió (3 hores)	23,68 €
3 sessions	66,30 €
5 sessions	108,92 €
10 sessions	203,64 €
ACTIVITATS ESCOLARS	
Dia Blau Clar : caiac-Volei (3 h)	13,17 €
Dia Blau Turquesa: catamara-Volei (3 h)	18,47 €
Dia Blau Marí: catamarà-Caiac-Volei (3 h)	18,93 €
Setmana Blava: catamarà-caiac-volei-Aula Mar (4 h)	86,80 €
TITULACIONS NAUTIQUES*	
Llicència de Navegació	151,28 €
P. Navegació Bàsica PNB **	563,55 €
P. Embarcació Esbarjo PEE **	838,91 €
Patró de lot PI **	1.136,58 €
Capità de lot **	1.799,58 €
ALTRES	
Prova de nivell	18,87 €
Vela i rem adaptat (10 hores)	340,97 €
Entrada ocasional	
Acompanyant abonat/a	7,58 €

Sense acompanyar abonat/a	9,47 €
Training Personal (monogràfics: navegació amb mal temps, mecànica, ...)	70,28 €
<b>ALTRES SERVEIS</b>	
Servei de suport al vestidor preu/hora (Programa l'esport inclou) (/)	17,80 €
Servei de monitoratge de suport preu/hora (Programa l'esport inclou) (/)	21,00 €

Nota: El servei marcat amb un (/) serà gratuït per als usuaris/es que puguin acollir-se al programa, en funció de la disponibilitat de places determinades per l'IBE, que n'assumirà l'import.

\* Canvis de continguts de les titulacions nàutiques segons Reial Decret 875 de 10 d'octubre 2014 (BOE)

\*\* El preu inclou les pràctiques de motor i vela, però no les de radio.

#### CENTRE MUNICIPAL DE VELA

A aquestes tarifes se'ls aplicarà el règim d'IVA que segons normativa vigent correspongui

<b>1. ABONAMENTS</b>	
<b>1.1. Abonament Instal·lació</b>	
Anual Infantil (fins a 14 anys)	167,09 €
Anual Juvenil (de 15 a 20 anys)	211,60 €
Anual Adult/a (a partir de 21 anys)	267,27 €
Semestral Infantil (fins a 14 anys)	116,62 €
Semestral Juvenil (de 15 a 20 anys)	128,72 €
Semestral Adult/a (a partir de 21 anys)	200,51 €
Mensual Infantil (fins a 14 anys)	23,25 €
Mensual Juvenil (de 15 a 20 anys)	25,57 €
Mensual Adult/a (a partir de 21 anys)	39,86 €

Nota 1: els abonaments mensuals després de donar-se de baixa s'hauran d'esperar 1 any per tornar-se a apuntar.

Nota 2: les persones amb necessitats educatives especials NEE gaudiràn d'un 50% de descompte amb l'abonament a la instal·lació

Nota 3: Descompte per unitat familiar 3er fill/a i següents gratuït

<b>1.2. Abonament a avarada</b>	
Windsurf (planxa + 1 vela muntada)	233,47 €
Planxa SUP	175,11 €
Caiaç	157,00 €
Embarcació individual infantil	140,15 €
Embarcació individual	280,24 €
Embarcació doble	338,61 €
Embarcació colectiva	420,22 €
Embarcació multibuc	583,62 €
Remolc	358,71 €
Embarcació de creuer	1.235,56 €

Windsurf (planxa + 1 vela muntada)	46,50 €
Planxa SUP	34,89 €
Caiaç	31,42 €
Embarcació individual infantil	27,89 €
Embarcació individual	55,78 €
Embarcació doble	67,42 €
Embarcació colectiva	83,72 €
Embarcació multibuc	99,62 €
Remolc	79,74 €
Embarcació de creuer	259,09 €
<b>1.3. Avarada de trànsit (*no abonats)</b>	
Embarcació individual infantil	1,87 €
Embarcació individual	3,51 €
Embarcació doble	3,93 €
Embarcació colectiva	4,53 €
Embarcació multibuc	5,11 €
Caiaç	2,09 €
Remolc	4,38 €
Embarcació de creuer	12,89 €
<b>1.4. Abonament a Flota</b>	
Sessió d'accès abonament a flota (SAAF) 2 h.	62,71 €
1 hora de navegació	24,67 €
Abonament 5 hores (en 6 mesos)	65,86 €
Abonament 10 hores (en 6 mesos)	123,57 €
<b>1.5. Utilització puntual</b>	
Acompanyant abonat/a a flota (1 hora)	6,97 €
Acompanyant abonat/a a avarada (1 hora)	6,97 €
<b>1.6 Amarres i serveis (preus subjectes a IVA)</b>	
Amarres pantalans (fins a 7,5 metres)	213,58 €
Guixeta petita	3,94 €
Secador de neoprè	7,90 €
Lloguer neoprè (2 hores)	7,25 €
Moviment de grua per abonat/a (pujar o baixar)	8,90 €
Moviment de grua per no abonat/a (pujar o baixar)	22,73 €
Utilització aules 4 h	255,34 €
<b>2. ACTIVITATS</b>	
<b>2.1. Bateig de Vela</b>	
Bateig infantil i juvenil (2 hores)	22,30 €
Bateig adult/a (2 hores)	40,42 €
<b>2.2. Cursos de Vela Lleugera, Windsurf, catamarà i creuer</b>	
Curs infantil i juvenil (8 hores)	172,40 €
Curs d'adult/a (8 hores)	257,82 €
<b>2.3 Cursos per abonat/a</b>	
Curs de continuïtat infantil i juvenil 20 hores	243,91 €
Curs de continuïtat adult/a 20 hores	296,48 €

2.4. Sessions individuals (1h)	
1 persona	52,35 €
2 persones o mes (€/pers.)	46,55 €
2.5. Escola de Creuer	
Navegació un dia	123,58 €
Navegació amb pernoctació (€/dia)	167,26 €
Escola de Regates J24	419,62 €
Regata First Class	87,20 €
2.6 Estades	
2.7 Vela Escolar	
Bateig de vela (2h)	14,47 €
Bateig centres d'educació especial (2h)	16,88 €
Curs vela lleugera /windsurf/catamarà (€/h)	6,77 €
Cicles Formatius (€/h)	9,13 €
Navegació de creuer (€/dia)	67,65 €
Navegació de creuer amb pernoctació (€/dia)	101,49 €
2.8. Vela Adaptada	
Bateig de vela (2 hores)	20,21 €
Curs de vela (8 hores)	128,88 €
Programa de continuïtat (30 hores)	222,31 €
2.9 Prova-ho	
Barcelona des del mar - Adult/a (2h)	45,34 €
Barcelona des del mar - Infantil (2h)	22,70 €
Passeig Romàntic (2h)	55,83 €
Passeig en veler (2h)	52,35 €
Passeja en Paddle Surf (1h)	17,45 €
Bateig Paddle Surf - Adult/a (2h)	33,74 €
Bateig Paddle Surf - Infantil (2h)	23,24 €
Prova el Caiac (1h)	17,45 €
Bateig Caiac - Adult/a (2h)	33,74 €
Bateig Caiac - Infantil (2h)	23,25 €
Tast de Vela avançat (2h)	63,95 €
Navega en Catamarà (2h)	63,95 €
Festa Infantil (2h)	26,73 €
Aprèn Windsurf (2h)	56,98 €
Cessió embarcacions (1 hora)	22,69 €
2.10 Pràctiques Navegació	
Sessió Pràctiques Navegació (3h)	46,49 €
2.11 Empreses	
Incentius d'empresa: Regata Vela Lleugera (4h)	81,41 €
Incentius d'empresa: Regata Creuer (4h)	98,85 €
Incentius d'empresa: Navegació Vela Lleugera (2h)	45,36 €
Incentius d'empresa: Navegació Creuer (2h)	52,34 €
Construcció equips Vela Lleugera (4h)	81,41 €

Construcció equips Creuer (4 h)	98,85 €
ALTRES SERVEIS	
Servei de suport al vestidor preu/hora (Programa l'esport inclou) /	17,80 €
Servei de monitoratge de suport preu/hora (Programa l'esport inclou)	21,00 €

Nota: El servei marcat amb un (/) serà gratuït per als usuaris/es que puguin acollir-se al programa, en funció de la disponibilitat de places determinades per l'IBE, que n'assumirà l'import.

\* Poden variar segons tarifes oficials vigents de la DGP. Es modifiquen quasi totes les tarifes de les titulacions nàutiques per la modificació dels continguts segons Reial Decret 875 de 10 d'octubre de 2014 (BOE)

NOTA 1: Els abonats/es/es gaudeixen d'un 15% de descompte en temporada alta i d'un 30% en temporada baixa

NOTA 2: Per els usuaris/es no abonats/es/es, en temporada baixa tots els preus gaudeixen d'un 15% de descompte

NOTA 3 : Temporada Baixa de 1 de novembre al 28 de febrer. Temporada Alta de 1 de març al 31 d'octubre

NOTA 4: Els descomptes de les notes anteriors són per a: Cursos de vela, batejos de mar i sessions individuals.

#### CAMP MUNICIPAL DE FUTBOL MUNICIPAL POBLENOU-AGAPITO FERNANDEZ

A aquestes tarifes se'ls aplicarà el règim d'IVA que segons normativa vigent correspongui

LLOGUERS CAMP DE FUTBOL 11	
Entrenaments clubs (1/2 camp, 1 hora)	
Entrenament futbol base (fins juvenil inclòs)	10,80 €
Entrenament altres categories	21,55 €
Competició clubs futbol base	
Competició pre-benjamí i benjamí (1/2 camp, 1 hora)	13,86 €
Competició aleví (1/2 camp, 1,30 hores)	13,86 €
Competició infantil i cadets (camp sencer, 1,30 hores)	27,73 €
Competició juvenil (camp sencer, 2 hores)	27,73 €
Competició altres categories	
Amateurs, veterans, grups (camp sencer, 2 hores)	56,97 €
Altres Lloguers (camp sencer, 1 hora)	
Lloguer escolar horari lectiu	10,80 €
Lloguer lligues comercials (futbol 7)	90,97 €
Lloguer esporàdic	133,43 €
Llum artificial (100 %)	32,31 €
Llum artificial (50 %)	15,41 €
Lloguer usos no esportius	133,43 €

Tots els lloguers inclouen ús de vestidors

Cal especificar % de descompte per temporada sencera en el cas en que s'apliqui

#### POLIESPORTIU MUNICIPAL LA NAU DEL CLOT

A aquestes tarifes se'ls aplicarà el règim d'IVA que segons normativa vigent correspongui

LLOGUER HORA	
Escoles Educació Física	10,60 €
Equips base entrenaments	13,02 €
Equips base competició	14,83 €
Equips sènior entrenaments	23,78 €
Equips sènior competició	30,80 €
Lloguer puntual	37,97 €
Lloguer acte promoció social no esportius	17,33 €
Lloguer actes no esportius ni competitius	95,68 €

**CAMP MUNICIPAL DE FUTBOL MENORCA**

A aquestes tarifes se'ls aplicarà el règim d'IVA que segons normativa vigent correspongui

LLOGUERS CAMP DE FUTBOL 11	
Entrenaments clubs (1/2 camp, 1 hora)	
Entrenament futbol base (fins juvenil inclòs)	12,28 €
Entrenament altres categories	19,46 €
Competició clubs futbol base	
Competició pre-benjamí i benjamí (1/2 camp, 1 hora)	13,81 €
Competició aleví (1/2 camp, 1,30 hores)	20,74 €
Competició infantil i cadets (camp sencer, 1,30 hores)	47,87 €
Competició juvenil (camp sencer, 2 hores)	47,87 €
Competició altres categories	
Amateurs, veterans, grups (camp sencer, 2 hores)	93,54 €
Altres Lloguers (camp sencer, 1 hora)	
Lloguer escolar horari lectiu	12,12 €
Lloguer lligues comercials (futbol 7)	103,87 €
Lloguer esporàdic	103,87 €
Llum artificial (100 %)	19,17 €
Llum artificial (50 %)	9,59 €
Lloguer usos no esportius	104,88 €

Tots els lloguers inclouen ús de vestidors

Cal especificar % de descompte per temporada sencera en el cas en que s'apliqui

**CAMP MUNICIPAL DE FUTBOL SANT MARTI**

A aquestes tarifes se'ls aplicarà el règim d'IVA que segons normativa vigent correspongui

LLOGUERS CAMP DE FUTBOL 11	
Entrenaments clubs (1/2 camp, 1 hora)	
Entrenament futbol base (fins juvenil inclòs)	8,45 €
Entrenament altres categories	19,63 €

Competició clubs futbol base	
Competició pre-benjamí i benjamí (1/2 camp, 1 hora)	14,10 €
Competició aleví (1/2 camp, 1,30 hores)	21,18 €
Competició infantil i cadets (camp sencer, 1,30 hores)	28,56 €
Competició juvenil (camp sencer, 2 hores)	28,56 €
Competició altres categories	
Amateurs, veterans, grups (camp sencer, 2 hores)	85,67 €
Altres Lloguers (camp sencer, 1 hora)	
Lloguer escolar horari lectiu	8,44 €
Lloguer lligues comercials (futbol 7)	65,44 €
Lloguer esporàdic	118,99 €
Llum artificial (100 %)	36,29 €
Llum artificial (50 %)	18,15 €
Lloguer usos no esportius	118,99 €
LLOGUER DE LA PISTA POLIESPORTIVA (nova)	
Entrenament amb reserva de vestidor/hora	
* Equips juvenils i inferiors	8,44 €
Competició amb reserva d'un vestidor	
Per hora:	
* Equips juvenils i inferiors	14,79 €
Entrenament sense vestidor	
* Equips juvenils i inferiors	5,61 €
Competició sense reserva de vestidors	
Per hora:	
* Equips juvenils i inferiors	9,83 €
Preu per enllumenat artificial/hora	3,64 €
* Entrenament o competició	
Lloguer puntual	34,75 €
Escoles horari lectiu	8,44 €

Tots els lloguers inclouen ús de vestidors  
Cal especificar % de descompte per temporada sencera en el cas en què s'apliqui

#### FRONTONS MUNICIPALS BAC DE RODA

A aquestes tarifes se'ls aplicarà el règim d'IVA que segons normativa vigent correspongui

LLOGUER	
Hora pista usuaris/es fixes	24,45 €
Hora pista Clubs	19,13 €
1 Fase de llum	5,32 €

2 Fases de llum	8,50 €
3 Fases de llum	10,63 €
Hora pista usuaris "jubilat/es" (només matins)	11,70 €

**COMPLEX ESPORTIU MUNICIPAL CLOT DE LA MEL**

A aquestes tarifes se'ls aplicarà el règim d'IVA que segons normativa vigent correspongui

<b>LLOGUERS CAMP DE FUTBOL 11</b>	
Entrenaments clubs (1/2 camp, 1 hora)	
Entrenament futbol base (fins juvenil inclòs)	11,78 €
Entrenament altres categories	23,56 €
Competició clubs futbol base	
Competició pre-benjamí i benjamí (1/2 camp, 1 hora)	13,69 €
Competició aleví (1/2 camp, 1,30 hores)	15,14 €
Competició infantil i cadets (camp sencer, 1,30 hores)	31,11 €
Competició juvenil (camp sencer, 2 hores)	31,11 €
Competició altres categories	
Amateurs, veterans, grups (camp sencer, 2 hores)	62,21 €
Altres Lloguers (camp sencer, 1 hora)	
Lloguer escolar horari lectiu	12,01 €
Lloguer lligues comercials (futbol 7)	31,73 €
Lloguer esporàdic	78,84 €
Llum artificial (100 %)	26,44 €
Llum artificial (50 %)	13,22 €
Lloguer usos no esportius	288,81 €

Tots els lloguers inclouen ús de vestidors

Cal especificar % de descompte per temporada sencera en el cas en que s'apliqui.

<b>LLOGUER PISTA POLIESPORTIVA</b>	
Pista sencera	
Entrenament equips juvenils i inferiors	13,76 €
Entrenament equips sèniors	25,39 €
Competició equips juvenils i inferiors (1 hora)	21,15 €
Competició equips sèniors (1 hora)	32,90 €
Lloguer esporàdic o acte no esportiu	42,31 €
Preu enllumenat artificial per cada hora o fracció	
100 % potència	9,38 €
<b>ESPAI DE PETANCA</b>	
Espai complet (1 hora)	5,78 €

**PISTA MUNICIPAL LA PALMERA**



A aquestes tarifes se'ls aplicarà el règim d'IVA que segons normativa vigent correspongui

LLOGUERS HORA	
PISTA DE BASQUET	
Promoció esportiva (fins 16 anys i gent gran)	11,20 €
Entrenaments clubs (fins a juvenils)	20,17 €
Competició clubs	33,61 €
Lloguer esporàdic adult/a	40,34 €
PISTA DE FUTBOL SALA	
Entrenaments laborables clubs per temporada	26,89 €
Partits clubs per temporada	42,58 €
Lloguers	51,54 €

#### COMPLEX ESPORTIU MUNICIPAL OLÍMPIA

A aquestes tarifes se'ls aplicarà el règim d'IVA que segons normativa vigent correspongui

TENNIS LLOGUERS HORA	
Individuals green set	16,74 €
Parelles green set	20,94 €
Individuals < 16 anys	8,40 €
Parelles < 16 anys	12,07 €
Il.luminació	6,80 €
PARTICULARS TENNIS	
NO ABONAT/A	
1 persona 1 hora	35,93 €
2 persones 1 hora	37,79 €
3 persones 1 hora	40,62 €
PARTICULARS TENNIS	
ABONAT/A	
1 persona 1 hora	14,20 €
2 persones 1 hora	16,44 €
3 persones 1 hora	19,12 €
Entrenament personal	22,66 €
LLOGUERS TENNIS HORA	
Individuals terra	22,38 €
Parelles terra	29,44 €
Il.luminació	6,80 €
LLOGUER PADEL HORA	
Pista	33,91 €
Pista escola	8,39 €
Il.luminació	6,80 €
ABONAMENTS MENSUALS	
Tot dia	55,86 €
Matins laborables	39,71 €

Migdies laborables	39,71 €
Matins i migdies laborables	47,20 €
Caps de setmana	39,71 €
Gent Gran > 60 anys	34,55 €
Targeta rosa	30,84 €
Inscripció inclou revisió mèdica	77,98 €
<b>PARTICULARS PADEL</b>	
<b>NO ABONAT/A</b>	
1 persona 1 sessió	58,12 €
1 persona 4 sessions	208,19 €
2 persones 1 sessió	34,67 €
2 persones 4 sessions	115,19 €
3 persones 1 sessió	31,70 €
3 perssones 4 sessions	80,84 €
4 persones 1 sessió	29,06 €
4 persones 4 sessions	64,47 €
<b>PARTICULARS PADEL</b>	
<b>ABONAT/A</b>	
1 persona 1 sessió	25,81 €
1 persona 4 sessions	93,96 €
2 persones 1 sessió	18,76 €
2 persones 4 sessions	56,39 €
3 persones 1 sessió	14,09 €
3 persones 4 sessions	38,66 €
4 persones 1 sessió	11,62 €
4 persones 4 sessions	29,39 €
<b>ESCOLA DE PÁDEL</b>	
Escola Nens/es (1d/set.) de 4 a 17 anys	43,43 €
Escola Adult/a (1d/set.) A partir de 18 anys	61,72 €

**CAMP MUNICIPAL DE FUTBOL JUPITER**

A aquestes tarifes se'ls aplicarà el règim d'IVA que segons normativa vigent correspongui

<b>LLOGUERS CAMP DE FUTBOL 11</b>	
Entrenaments clubs (1/2 camp, 1 hora)	
Entrenament futbol base (fins juvenil inclòs)	15,29 €
Entrenament altres categories	20,26 €
Competició clubs futbol base	
Competició pre-benjamí i benjamí (1/2 camp, 1 hora)	13,46 €
Competició aleví (1/2 camp, 1,30 hores)	20,22 €
Competició infantil i cadets (camp sencer, 1,30 hores)	31,74 €
Competició juvenil (camp sencer, 2 hores)	31,74 €
Competició altres categories	
Amateurs, veterans, grups (camp sencer, 2 hores)	52,89 €
Altres Lloguers (camp sencer, 1 hora)	

Lloguer escolar horari lectiu	20,26 €
Lloguer lligues comercials (futbol 7)	95,73 €
Lloguer esporàdic	119,67 €
Llum artificial (100 %)	41,88 €
Llum artificial (50 %)	27,68 €
Lloguer usos no esportius	119,67 €
PISTA ESPORTIVA (1 HORA)	
PISTA INFANTS FIXES	10,26 €
PISTA ADULT/A FIXES	43,47 €
LLUM 4 TORRETES FIXES PISTA	11,60 €
PISTA INFANTS ESPORADICS	14,96 €
PISTA ADULT/A ESPORADICS	53,85 €
LLUM 4 TORRETES ESPORADICS PISTA	14,88 €

**PISTA POLIESPORTIVA MUNICIPAL LA PAU**

A aquestes tarifes se'ls aplicarà el règim d'IVA que segons normativa vigent correspongui

LLOGUER PISTA HORA	
Escolars horari lectiu	10,27 €
Equips Juvenils i inferiors ENTRENAMENTS	23,08 €
Equips Juvenils i inferiors COMPETICIÓ	34,60 €
Equips Seniors ENTRENAMENT	39,59 €
Equips Seniors COMPETICIÓ	48,76 €
Llum	11,54 €
Actes NO ESPORTIUS	51,97 €
PARTIT LLOGUER PUNTUAL (1 partit)**	51,97 €

(\*\*) Més les despeses derivades de la adequació de la instal·lació pel desenvolupament de l'acte.

ACTIVITATS INSTAL·LACIÓ	
Escola hoquei línia 1	19,00 €
Escola hoquei línia 2	25,00 €

**CAMP MUNICIPAL DE FUTBOL MARESME**

A aquestes tarifes se'ls aplicarà el règim d'IVA que segons normativa vigent correspongui

LLOGUERS CAMP DE FUTBOL 11	
Entrenaments clubs (1/2 camp, 1 hora)	
Entrenament futbol base (fins juvenil inclòs)	7,23 €
Entrenament altres categories	12,05 €
Competició clubs futbol base	
Competició pre-benjamí i benjamí (1/2 camp, 1 hora)	14,10 €
Competició aleví (1/2 camp, 1,30 hores)	19,88 €
Competició infantil i cadets (camp sencer, 1,30 hores)	19,88 €
Competició juvenil (camp sencer, 2 hores)	19,88 €
Competició altres categories	

Amateurs, veterans, grups (camp sencer, 2 hores)	48,21 €
Altres Lloguers (camp sencer, 1 hora)	
Lloguer escolar horari lectiu	8,44 €
Lloguer lligues comercials (futbol 7)	72,32 €
Lloguer esporàdic	72,32 €
Llum artificial (100 %)	24,11 €
Llum artificial (50 %)	12,05 €
Lloguer usos no esportius	72,32 €
Ús Mòdul material*	28,01 €

Tots els lloguers inclouen ús de vestidors

Cal especificar % de descompte per temporada sencera en el cas en que s'apliqui

\*Pagament per equip.

#### COMPLEX ESPORTIU MUNICIPAL BOGATELL

A aquestes tarifes se'ls aplicarà el règim d'IVA que segons normativa vigent correspongui

<b>FUTBOL 7 LLOGUERS HORA</b>	
Lloguer esporàdics	89,64 €
Lloguer lligues d'empreses o entitats	69,48 €
Il·luminació	22,41 €
Escola de futbol 2 hores	33,62 €
Escola de futbol 3 hores	45,94 €
Equips de clubs benjamins o inferiors	20,62 €
Partits benjamins o inferiors	43,70 €
<b>FUTBOL SALA LLOGUERS HORA</b>	
Lloguer esporàdic	54,23 €
Lloguer lligues d'empreses o entitats	37,42 €
Il·luminació	10,92 €
Escoles horari lectiu	20,62 €
Escoles esportives	20,62 €
Equips juvenils i inferiors	20,62 €
Equips de clubs seniors i veterans	28,58 €
Equips de clubs juvenils i inferiors partit	28,56 €
Equips de clubs seniors i veterans partit	32,49 €

#### 1.4. PREU PÚBLIC RELATIU AL PROGRAMA ESPORT INCLOU: SERVEI DE MONITORATGE DE SUPORT EN ALTRES ESPAIS ESPORTIUS DE LA CIUTAT

Servei de monitoratge de suport preu/hora (Programa l'esport inclou)	21,00 €
--	---------

#### 1.5. PREU PUBLIC RELATIU AL SERVEI ESPORTIU DEL PROGRAMA "JA NEDO" EN INSTAL·LACIONS ESPORTIVES NO MUNICIPALS

Programa Ja Nedo- 6è EP (Preu Trim./Mòdul 12 alumnes)	680,00 €
Programa Ja Nedo- 1r EP (Preu curs/Mòdul 10 alumnes)	2.040,00 €