



- Xarxa viària d'interès lot 5: Montnegre - vessant interior
- Xarxa viària d'interès lot 6: Montnegre - vessant litoral
- Xarxa viària d'interès lot 7: El Corredor
- - - Limit Parcs
- Limit municipal



**XARXA VIÀRIA D'INTERÈS PER A LA GESTIÓ DE LA XARXA DE PARCS NATURALS**

**Lots 5, 6 i 7: Montnegre - Corredor**

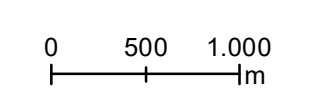

Data març 2023  
Escala 1:40.000

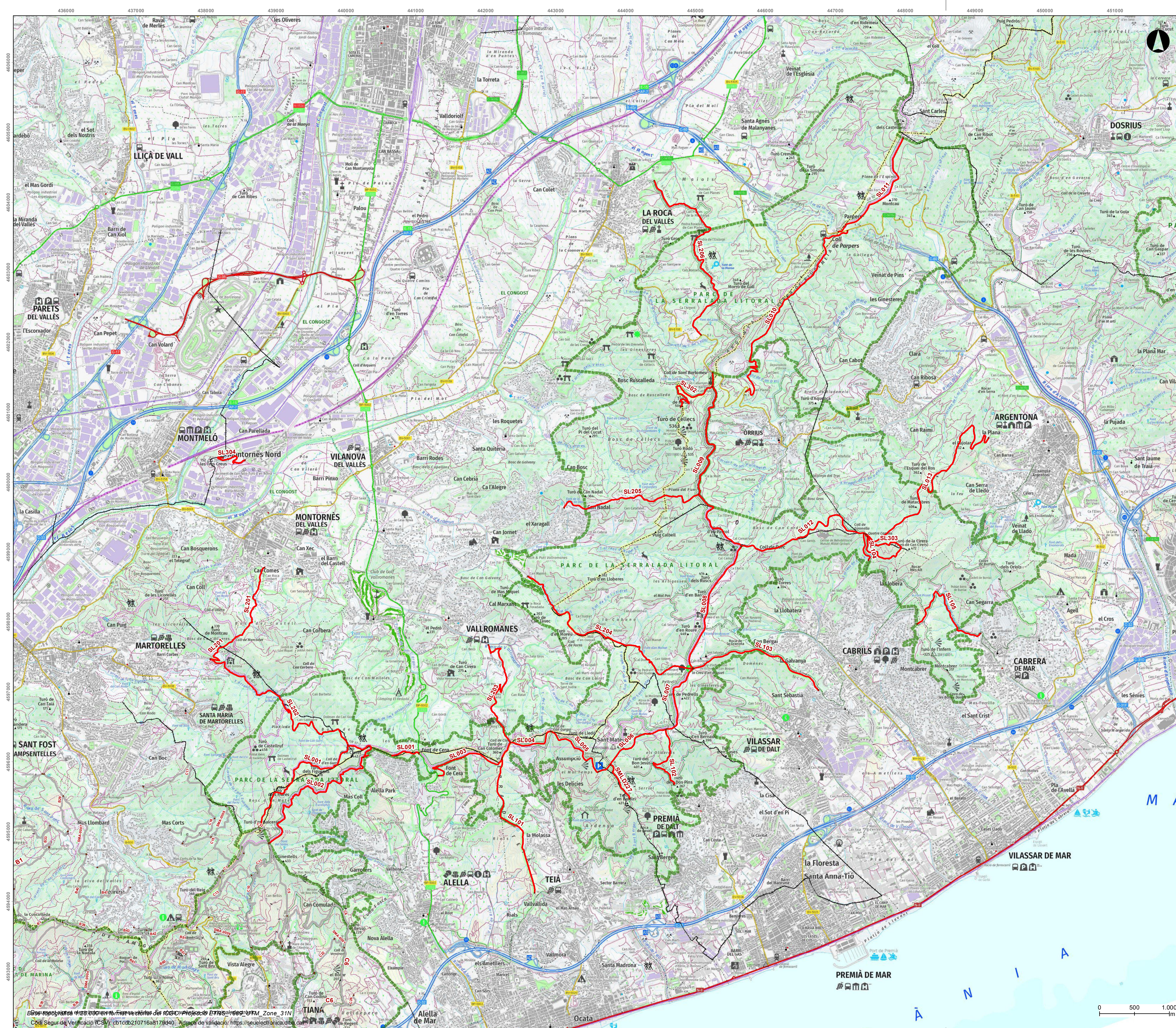

- Xarxa viària d'interès lot 8: Serralada Litoral
- Xarxa viària d'interès altres lots
- Limit Parcs
- Limit municipal

**Diputació Barcelona** | Xarxa de Parcs Naturals

**Parc de la Serralada Litoral**

**XARXA VIÀRIA D'INTERÈS PER A LA GESTIÓ DE LA XARXA DE PARCS NATURALS**

Lot 8: Serralada Litoral

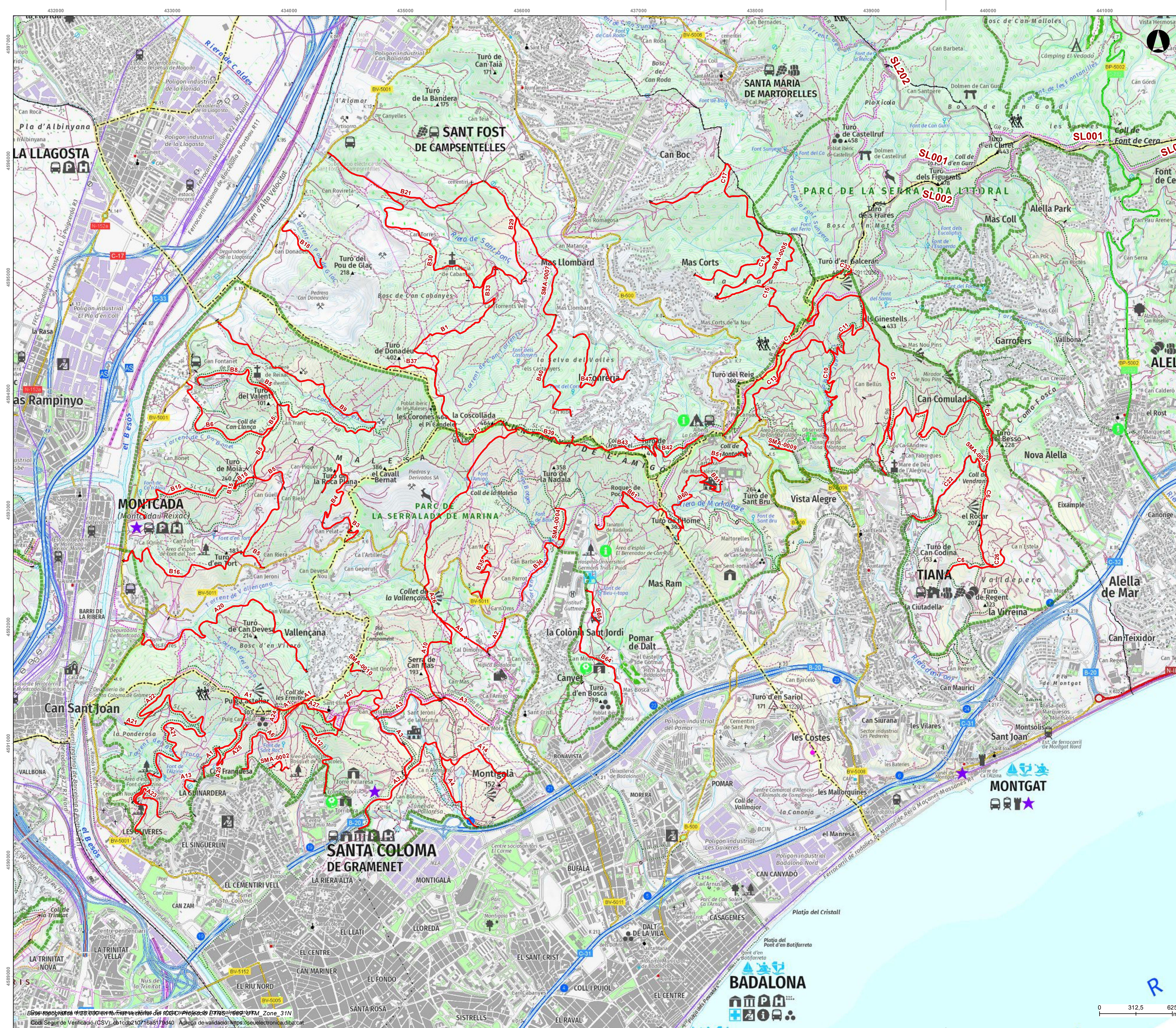

- Xarxa viària d'interès lot 9: Serralada de Marina
- Xarxa viària d'interès altres lots
- Limit Parc
- Limit municipal



**XARXA VIÀRIA D'INTERÈS PER A LA GESTIÓ DE LA XARXA DE PARCS NATURALS**

Lot 9: Serralada de Marina

## Metadades del document

<b>Núm. expedient</b>	2024/0008465
<b>Tipus documental</b>	Plànol
<b>Títol</b>	Annex 1 als PPTP_Planols_planols lots 5 a 9

## Signatures

<b>Signatari</b>		<b>Acte</b>	<b>Data acte</b>
Maria Carmen Martin Guerrero (TCAT)	Cap Unitat de Gestió d'Infraestructures	Signa	09/05/2024 14:40
Ana Cabrerizo Andres (TCAT)	Tècnica de territori	Signa	09/05/2024 15:29
Alberto Abaurrea Frias (TCAT)	Cap de Servei Anàlisi Gestió Territorial Inversions i Obres	Signa	09/05/2024 16:28
Agusti Busquets Marti (TCAT)	Cap de Secció de Gestió Territorial	Vist i plau	10/05/2024 07:52

## Validació Electrònica del document

<b>Codi (CSV)</b>	<b>Adreça de validació</b>	<b>QR</b>
cb1cdb210716a8179d40	<a href="https://seuelectronica.diba.cat">https://seuelectronica.diba.cat</a>	