

SIGNATURES

1.- Ester Cañis Garriga (SIG) (Cap Servei L'EINA), 19/07/2024 09:25
2.- Tramitació Electrònica. FER CONSTAR QUE EL PRESENT EXEMPLAR DE PLEC DE CLAUSULES HA ESTAT APROVAT PER DECRET D'ALCALDIA 2023LDEC002923, EN DATA 29 DE JULIOL DE 2024.



El Vendrell
Ajuntament

FER CONSTAR QUE EL PRESENT EXEMPLAR DE PLEC DE CLAUSULES HA ESTAT APROVAT PER DECRET D'ALCALDIA 2023LDEC002923, EN DATA 29 DE JULIOL DE 2024.

PLEC DE PRESCRIPCIONS TÈCNiques contractació del “*Subministrament de mobiliari i elements de decoració per a l'espai de Coworking de l'EINA de l'edifici Tabaris.*”

1. OBJECTE DEL TREBALL

L'objecte del contracte és el **subministrament, transport, muntatge i instal·lació de mobiliari i elements de decoració per a l'espai de Coworking de l'EINA de l'edifici Tabaris , d'acord amb la relació de béns concretada en el plec tècnic.**

L'espai de coworking de l'edifici Tabaris està situat a l'avinguda del Balneari de Coma-ruga, un edifici construït recentment i en el que s'ha habilitat aquest espai a disposició de les empreses i persones emprenedores on poder desenvolupar la seva activitat empresarial.

Edifici Tabaris



Codi Segur de Verificació: 9f4b0766-0075-4074-9de6-c50d87ec867b
Origen: Administració
Identificador document original: 71237125
Data d'impressió: 30/07/2024 11:00:00
Pàgina 2 de 9

SIGNATURES
1.- Ester Cañis Garriga (SIG) (Cap Servei L'EINA), 19/07/2024 09:25
2.- Tramitació Electrònica. FER CONSTAR QUE EL PRESENT EXEMPLAR DE PLEC DE CLAUSULES HA ESTAT APROVAT PER DECRET D'ALCALDIA 2023LDEC002923, EN DATA 29 DE JULIOL DE 2024.

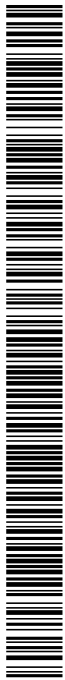

El Vendrell
Ajuntament

Plànol espai de Coworking (planta baixa de l'edifici de Tabaris)

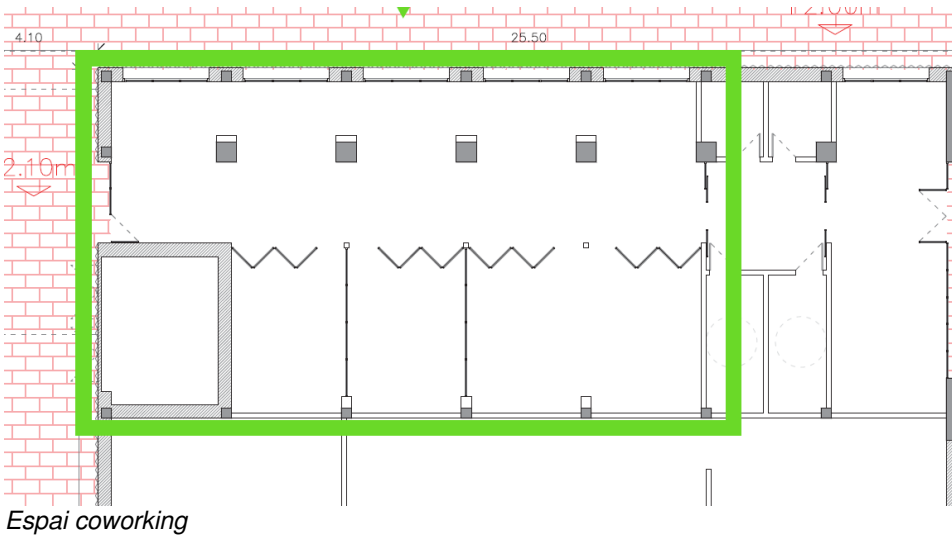
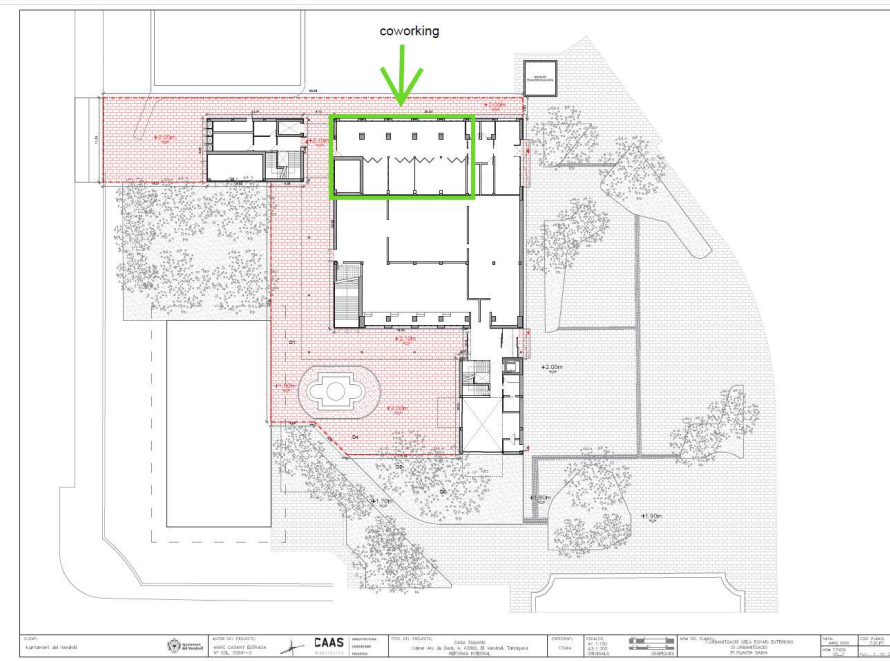

Espai coworking

AJUNTAMENT DEL VENDRELL
Aquest document és una còpia autèntica del document electrònic original. Comprovi l'autenticitat del document a
<https://carpetaciudadana.elvendrell.cat/OAC/ValidarDoc.jsp> - Utilitzi el 'Codi Segur de Verificació' que apareix a la capçalera.

Codi Segur de Verificació: 9f4b0766-0075-4074-9de6-c50d87ec867b
Origen: Administració
Identificador document original: 71237125
Data d'impressió: 30/07/2024 11:00:00
Pàgina 3 de 9

SIGNATURES
1.- Ester Cañis Garriga (SIG) (Cap Servei L'EINA), 19/07/2024 09:25
2.- Tramitació Electrònica. FER CONSTAR QUE EL PRESENT EXEMPLAR DE PLEC DE CLAUSULES HA ESTAT APROVAT PER DECRET D'ALCALDIA 2023LDEC002923, EN DATA 29 DE JULIOL DE 2024.



El Vendrell
Ajuntament



Simulació distribució mobles i elements

2. DESCRIPCIÓ TÈCNICA DELS ELEMENTS DE MOBILIARI I DECORACIÓ

Codi Segur de Verificació: 9f4b0766-0075-4074-9de6-c50d87ec867b
 Origen: Administració
 Identificador document original: 71237125
 Data d'impressió: 30/07/2024 11:00:00
 Pàgina 4 de 9

SIGNATURES

1.- Ester Cañis Garriga (SIG) (Cap Servei L'EINA), 19/07/2024 09:25
 2.- Tramitació Electrònica. FER CONSTAR QUE EL PRESENT EXEMPLAR DE PLEC DE CLAUSULES HA ESTAT APROVAT PER DECRET D'ALCALDIA 2023LDEC002923, EN DATA 29 DE JULIOL DE 2024.



El Vendrell

Ajuntament

MOBILIARI	QUANTITAT	DESCRIPCIÓ	CARACTERÍSTIQUE ESTÈTIQUES	MODEL PROPOSAT O EQUIVALENT	CARACTERÍSTIQUES TÈCNiques	Cost unitari (sense IVA)	Cost Total segons unitats requerides (sense IVA)	Cost total (IVA inclòs)
	2	Taquilla		TQ320011 mòdul taquilla o equivalent*	Taquilla. Alçada 133,90cm., 2x3 (6 compartiments). Melamina blanca. Porta simple. Tancament bombí.	505,79	1.011,57	1.224,00
	2	Tamboret / Banqueta		NM400000 NOOM SÈRIE 40 o equivalent*	Tamboret / banqueta. Alçada 101cm. Carcasa seient polipropilè blanc. 4 potes piramidal d'acer blanc.	220,66	441,32	534,00
	2	Taula rodona		PC30000 Tábula TAR 10 o equivalent*	Taula rodona de 60cm. Base rodona d'acer. Estructura en acabat blanc. Tauler de melamina blanc. Alçada 110 cm.	139,67	279,34	338,00
	5	Tamboret / Banqueta		NM400000M10 5 NOOM SÈRIE 40 o equivalent*	Tamboret / banqueta. Alçada 101cm. Carcasa seient polipropilè blanc. 4 potes piramidal d'acer blanc. M10.	256,20	1.280,99	1.550,00
	1	Cabina individual		OY1100A00M00P21 1EU01M00 Cabina Programa: Qyos Sèrie: 100 Model: Cabina Individual: Meeting o concentració o equivalent*	Cabina individual. Amb aïllament acústic tipus A. Ventilació. Connectivitat. Il·luminació LED. Tancament de porta magnètic. Mida exterior cabina: 105x105x221,4cm. Interior cabina: 9	6.446,28	6.446,28	7.800,00
	13	Taula abatible amb rodes.		TL373J0000T TALLA TALENT SÈRIE 300 o equivalent*	Taula abatible amb rodes. Mida 138x69. Alçada 74cm. Estructura blanca. Melamina blanca. Accés cablejat "T".	381,82	4.963,64	6.006,00
	1	Buck mòbil		J13200 Buck mòbil de melamina o equivalent*	Buck mòbil de melamina amb guies corredisses metàl·liques de boles. Ample 41cm. Estructura i frontals blancs. 3 calaixos. Safata plúmber iseparador. Amb pany i clau.	161,98	161,98	196,00
	12	Cadira 4 potes fusta		NM53011A125 NOOM SÈRIE 50 o equivalent*	Cadira 4 potes fusta. Carcassa entapissada. Sense braços. 4 potes fusta fàig natural. A125 Radi viso clar.	236,36	2.836,36	3.432,00
	6	Divisòria mòbil		ZM/161M10 DIVISÒRIA MOVIL VITAL GEN o equivalent*	Divisòria mòbil. Vital Gen 67x30. Taules triples. Pack1 unitat. M10	203,31	1.219,83	1.476,00

Codi Segur de Verificació: 9f4b0766-0075-4074-9de6-c50d87ec867b
 Origen: Administració
 Identificador document original: 71237125
 Data d'impressió: 30/07/2024 11:00:00
 Pàgina 5 de 9

SIGNATURES

1.- Ester Cañis Garriga (SIG) (Cap Servei L'EINA), 19/07/2024 09:25
 2.- Tramitació Electrònica. FER CONSTAR QUE EL PRESENT EXEMPLAR DE PLEC DE CLAUSULES HA ESTAT APROVAT PER DECRET D'ALCALDIA 2023LDEC002923, EN DATA 29 DE JULIOL DE 2024.



El Vendrell

Ajuntament

2	Organitzador cables		395250 Pujada de cables flexible blanc o equivalent*	Pujada de cables flexible blanc.	15,70	31,40	38,00
6	Puff entapissat		GD10U22 BU22 LAGUNA VISO CLAR o equivalent*	Puff entapissat amb rodes. 50x40cm. Alçada 44cm. BU22 Laguna viso clar.	233,06	1.398,35	1.692,00
1	Taula de reunió		TW423100PC TAILLA TWIST REUNIÓ o equivalent*	Taula reunió, 140x161. Travesser/potes clanc. Melamina blanca. Accés cablejat "RC".	543,80	543,80	658,00
1	Twist (canal d'electrificació)		58190 CANAL TWIST* o equivalent*	Canal d'electrificació de xapa d'hacer. Ample 42 cm. Blanc. Per a taules dobles de 140 i 160 cm.	67,77	67,77	82,00
1	Sofà		OW110120100CM90 AM20 Programa: Oawi Série: Contract Model: Modulo Doble o equivalent*	Sofà. Tapisseria amb rivet 10 mm diàmetre i disseny amb arnucs dinàmiques. Armaçó de suport fabricat amb estructures de pi. Estructura fabricada amb tub cilíndric d'hacer laminat. Virolles de Polipropilè en negre amb feltre antilliscant. Mesures: 143,57x72cm.	1.858,68	1.858,68	2.249,00
2	Butaca		OW110110100CM90 AM20 Programa: Oawi Série: Contract o o equivalent*	Butaca. Tapisseria amb rivet 10 mm diàmetre i disseny amb arnucs dinàmiques. Armaçó de suport fabricat amb estructures de pi. Estructura fabricada amb tub cilíndric d'hacer laminat. Virolles de Polipropilè en negre amb feltre antilliscant. Mesures: 84x72x72cm.	1.106,61	2.213,22	2.678,00
1	Taula auxiliar		GL143B056767A Programa: Globb Série: Mesa centro o equivalent*	Taula auxiliar melamina blanca. Estructura de tub d'hacer laminat blanc. Superfície inferior de MFC amb gruix de 19mm. Virolles de Polipropilè en negre amb feltre antilliscant. Mesures 67,767,743,7 cm.	133,88	133,88	162,00
33	Cadira 4 potes		NM500000M10 NOOM SÈRIE 50 o o equivalent*	Cadires 4 potes metal·liques. Carcasa de Polipropilè blanc. Sense braços. Estructura acer blanc. M92 VISO.	131,40	4.336,36	5.247,00
25	Portes armaris pre-existents		Model: Taula auxiliar	Tallar i col·locar 2 portes amb melamina de Maple o similar a forat de 67x90 mòdul amb frontisses acodades, passadors 0319/10, tope cincats, pany Jis 1130 CFE enher, material i treball	199,75	4.993,75	6.042,44
2	Taula modular de reunió		Model Rectangular	Taula de reunions rectangular per utilitzar com una sola taula de reunions, o combinació de les 2 unitats. La mida d'1 taula individual és 160x80cm format per 4 peus. Sobre melamina falg. Potes acer.	300,00	600,00	726,00

Codi Segur de Verificació: 9f4b0766-0075-4074-9de6-c50d87ec867b
 Origen: Administració
 Identificador document original: 71237125
 Data d'impressió: 30/07/2024 11:00:00
 Pàgina 6 de 9

SIGNATURES

1.- Ester Cañis Garriga (SIG) (Cap Servei L'EINA), 19/07/2024 09:25
 2.- Tramitació Electrònica. FER CONSTAR QUE EL PRESENT EXEMPLAR DE PLEC DE CLAUSULES HA ESTAT APROVAT PER DECRET D'ALCALDIA 2023LDEC002923, EN DATA 29 DE JULIOL DE 2024.



El Vendrell

Ajuntament

DECORACIÓ					
2	Armarí a mida	Construcció i instal·lació armarí a mida. 160x260. Melamina. 2 portes abatibles amb preparació per a ancoratge de panel EcoNordik.	2.722,64	5.445,29	6.588,80
2	Revestiment armarí	Subministrament i instal·lació revestiment per a portes d'armari tipus EcoNordik o equivalent a base de llistons de fusta	2.142,05	4.284,10	5.183,76
5	Jardineria en panell	Subministrament i instal·lació panells Fonoabsorbents amb butxaca per a vegetació.	834,05	4.170,25	5.046,00
1	Lletres corporatives 1	Lletres de fusta de pi. Fixades a paret. De 10x150cm. Missatge: CREATIVITAT	539,26	539,26	652,50
1	Lletres corporatives 2	Lletres de fusta de pi. Fixades a paret. De 55x25cm. Missatge: CREAM	946,69	946,69	1.145,50
1	Taula en pilar	Taula de fusta. Acabat roure. De 1x2x0,4cm. Anclada a pilar.	395,45	395,45	478,50
1	Pintura paret	Aplicació de dues mans de pintura.	330,58	330,58	400,00
2	Il·luminació	Subministrament i instal·lació llums suspeses tipus ziga-zaga de 150 cm. de llarg.	659,09	1.318,18	1.595,00
4	Coixins	Subministrament de 4 coixins de 45x45 cm. en color llis verd festuc i marró.	29,96	119,83	145,00
1	Pissarra metacrilat	Subministrament i instal·lació de pissarra de metacrilat de 200x100.	479,34	479,34	580,00
				52.847,52	63.945,50
				iva	11.097,98

* Marca: actiu.cat (<https://www.actiu.com/es/muebles>), o articles equivalents d'altres marques que compleixin mateixes característiques funcionals, estètiques i de qualitat de l'article.

Codi Segur de Verificació: 9f4b0766-0075-4074-9de6-c50d87ec867b
Origen: Administració
Identificador document original: 71237125
Data d'impressió: 30/07/2024 11:00:00
Pàgina 7 de 9

SIGNATURES

1.- Ester Cañis Garriga (SIG) (Cap Servei L'EINA), 19/07/2024 09:25
2.- Tramitació Electrònica. FER CONSTAR QUE EL PRESENT EXEMPLAR DE PLEC DE CLAUSULES HA ESTAT APROVAT PER DECRET D'ALCALDIA 2023LDEC002923, EN DATA 29 DE JULIOL DE 2024.



El Vendrell
Ajuntament

3. PLANOLS PLANTA BAIXA EDIFICI TABARIS



Codi Segur de Verificació: 9f4b0766-0075-4074-9de6-c50d87ec867b
Origen: Administració
Identificador document original: 71237125
Data d'impressió: 30/07/2024 11:00:00
Pàgina 9 de 9

SIGNATURES
1.- Ester Cañis Garriga (SIG) (Cap Servei L'EINA), 19/07/2024 09:25
2.- Tramitació Electrònica. FER CONSTAR QUE EL PRESENT EXEMPLAR DE PLEC DE CLAUSULES HA ESTAT APROVAT PER DECRET D'ALCALDIA 2023LDEC002923, EN DATA 29 DE JULIOL DE 2024.



AJUNTAMENT DEL VENDRELL
Aquest document és una còpia autèntica del document electrònic original. Comprovi l'autenticitat del document a <https://carpetacitadana.elvendrell.cat/OAC/ValidarDoc.jsp> - Utilitzi el 'Codi Segur de Verificació' que apareix a la capçalera.

