

ANNEX 2 BIS. SUBMINISTRAMENT DE MATERIAL INFANTIL ALS EQUIPAMENTS DE L'INSTITUT MUNICIPAL DE SERVEIS SOCIALS DE BARCELONA

Codi	Descripció	Quantitat estimada	Preu u/t Sortida	Import sortida	Preu u/t Proveïdor	Import Proveïdor	
CAIXES EMMAGATZEMATGE	Caixes (3 unitats) Aprox 18x27	47	25,13 €	1.181,11 €	6,22€	292,34 €	
CATIFES	Catifa puzzle CIGIOKI o similar 10 peces	47	17,45 €	820,15 €	17,00€	799,00 €	
PISSARRA VINIL	Pack pissarra (esborrany, 4 imants, spray i 4 retoladors)	47	24,30 €	1.142,10 €	14,01€	658,47 €	
PISSARRA VINIL	Pissarra blanca lacada amb cavallet i possibilitat de fixar a la paret. 45x60	47	81,00 €	3.807,00 €	65,29€	3.068,63 €	
CARTOLINES	Bloc 50 Cartulinas Colors DINA4	47	6,22 €	292,34 €	5,44€	255,68 €	
CERES	Ceres Blandes 24 unitats	47	6,99 €	328,53 €	3,69€	173,43 €	
GOMA ESBORRAR	Goma d'esborrar Milan 430 o similar 30 unitats	47	6,53 €	306,91 €	3,69€	173,43 €	
LLAPISSOS COLORS	Llapis Staedtler Noris o similar 3H 12 unitats	94	8,14 €	765,16 €	3,88€	364,72 €	
LLAPISSOS ESCRIURE	Staedtler Noris o similar 185 CD36	47	10,99 €	516,53 €	7,03€	330,41 €	
LLIBRETES	Cuadern tapa flexible 100	188	3,99 €	750,12 €	2,79€	524,52 €	
MAQUINETA	MAQUINETA GIOTTO 3 FORATS	47	2,23 €	104,81 €	1,34€	62,98 €	
PLASTELINA	Play Doh o similar 8 colors	47	8,02 €	376,94 €	7,06€	331,82 €	
RETOLADORS	Retolador alpino o similar maxi caixa de 24 colors	94	9,40 €	883,60 €	5,97€	561,18 €	
TEMPERES	GIOTTO o similar Tempera Escolar 25 ml, 12 unitades + Pinzell	47	10,86 €	510,42 €	6,93€	325,71 €	
TISORES INFANTILS	Tisores escolars 13 cm	94	4,30 €	404,20 €	0,73€	68,62 €	
Subtotal preus unitaris material				12.189,92 €	Subtotal preus unitaris material Proveïdor		
DISTRIBUCIÓ MATERIAL				1	745,00	745,00 €	250,00 €
Preus unitaris distribució						745,00 €	Subtotal preus unitaris distribució Proveïdor
						250,00 €	
TOTALS						12.934,92 €	8.240,94 €

LOT 1 MATERIAL PAPERERIA	IMPORT PREUS UNITARI MATERIAL:	12.189,92			Subtotal preus unitaris material Proveidor	7.990,94 €
	IMPORT PREU UNITARI DISTRIBUCIÓ	745,00			Subtotal preus unitaris distribució Proveidor	250,00 €
	IVA (%):	2.716,33	21%	- €		1.730,60 €
	TOTAL:	15.651,25		- €	TOTAL:	9.971,54 €

Barcelona, en la data de signatura

Les quantitats indicades per l'IMSS com a preu unitaris nets determinats constitueixen la xifra màxima per sobre de la qual s'estimarà que les ofertes dels licitadors excedeixen el tipus de la licitació i, per tant, seran excloses.

NOTA: Aquest document s'ha de presentar en format PDF i degudament signat pel/ per la legal representant de l' empresa o entitat licitadora.

NOTA: Cal incorporar la fitxa tècnica de cadascun dels productes

Abacus ●●●
Cooperativa

Firmado digitalmente por 46638930J
ANTONIO MEDINA (R: F08226714)
Nombre de reconocimiento (DN):
2.5.4.13=Notario: RAMON GARCIA-
TORRENT CARBALLO/Núm Protocolo: 498/
Fecha Otorgamiento: 04-02-2022,
cn=46638930J ANTONIO MEDINA (R:
F08226714), givenName=ANTONIO,
sn=MEDINA CAMBRON,
serialNumber=IDCES-46638930J,
2.5.4.97=VATES-F08226714, ou=FINANZAS,
o=ABACUS S.C.C.L, c=ES
Fecha: 2024.05.31 09:13:23 +02'00'



Ref. 882 - CAJAS MULTIUSO DE POLIPROPILENO

Con asas integradas en la tapa para conferirles una gran resistencia. Con tratamiento en la superficie de la base que le otorga una mayor resistencia al rayado, con transparencia en una de las caras para visualizar mejor el contenido.

Tapas en colores surtidos

Colores tapas: rojo, verde, amarillo y azul.

Capacidad: 4 l.

Certificadas según norma EN 71

100% Reciclable

Código de l 8425901 008825

Medidas: 28x18x12 cm.

Primer eml --- unidad

Segundo er 10 unidades

Peso: 2,7 kgs.

Volumen: 0,02 m3



SUMO DIDÀCTIC, S.L
Calle Miño, 21 piso (Pol. Ind. Glorias Catalanas)
Tel/Fax 93 7364468 / 93 7366478
08223 TERRASSA
N.I.F.: ESB64071590

FICHA DE PRODUCTO PRODUCT SHEET



EMPRESA: COMPANY:	SUMO DIDACTIC S.L
NOMBRE DEL PRODUCTO: PRODUCT NAME:	PAVIMENTO DE PUZZLE FLOORING PUZZLE MAT

CÓDIGO CODE	865
NÚMERO DE PIEZAS NUMBER OF PIECES	1
FABRICADO EN MADE IN	TURKEY
FAMILIA PRODUCT FAMILY	PROTECCIONES PROTECTIONS
MEDIDAS (largo x ancho x alto) MEASURES (length x width x height)	100 x 100 x 1 cm
PESO NETO NET WEIGHT	1 kg
VOLUMEN VOLUME	0,010 m3
CODIGO EAN EAN CODE	8435372005032

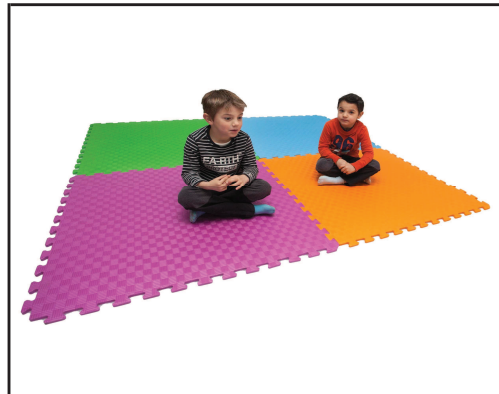

PRINCIPALES CARACTERÍSTICAS MAIN FEATURES	<p>Loseta de goma eva de 100x100 con encaje de puzle en los bordes y 1 centímetro de grosor. Incluye los 4 cantos rectos que se pueden poner y quitar. Permite crear espacios de juego versátiles y fáciles de montar.</p> <p>Eva rubber tile 100x100 with puzzle fit on the edges and 1 centimeter thick. It includes the 4 straight edges that can be put on and taken off. It allows you to create versatile and easy to assemble play spaces.</p>
--	---

MATERIALES MATERIALS	Espuma de goma eva Eva foam
-------------------------	--------------------------------

EMBALAJE PACKAGING	Número de piezas Number of pieces	MEDIDAS MEASURES	PESO WEIGHT
EMBALAJE PLÁSTICO PLASTIC PACKAGING	1	100 x 100 x 1 cm	1 kg
CARTÓN CARDBOARD			
PALET PALLET			

ENLACE WEB LINK	https://www.sumo-didactic.com/protections/flooring/flooring-puzzle-mat
--------------------	---

COLORES DISPONIBLES AVAILABLE COLORS



Pissarra PP0215GS



Pissarra blanca Clipper 25x35cm amb retolador esborrador. Inclou penjador

REFERENCIA PP0215GS

EAN 8412765100062

Características
Tipo de instalación: Portátil
Cuadro: Sí
Peso y dimensiones
Ancho: 350 mm
Altura: 250 mm
Ajustes de altura: No
Datos logísticos
Cantidad por caja: 24 pieza(s)
Peso del envase completo: 6390 g
Longitud de la caja: 400 mm
Ancho de la caja principal: 288 mm
Alto de la caja principal: 280 mm

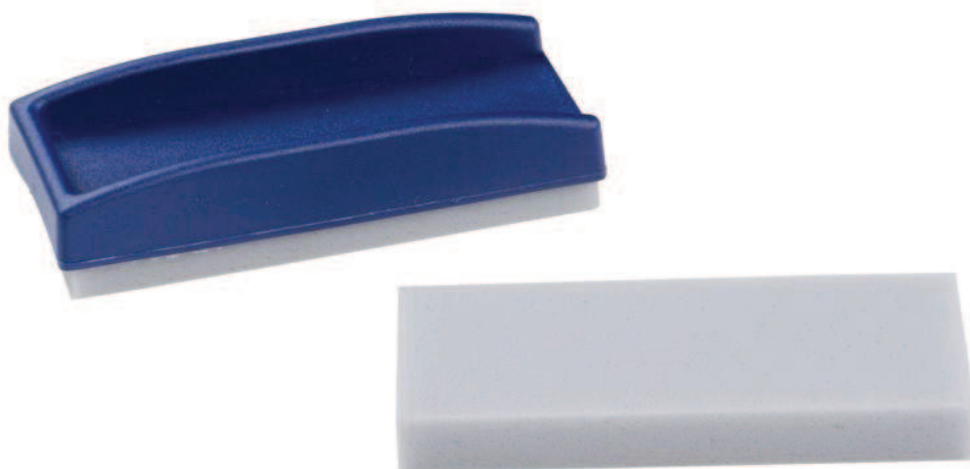

Ref. 16 - BORRADOR PARA PIZARRA

Con empuñadura de plástico, base de espuma especial, reversible y lavable, para mantener una pizarra siempre en perfecto estado de escritura.

Medidas: 12x5x3 cm.

Certificado según norma EN 71

100% Reciclable

Código de l 8425901 160035

Primer eml --- unidad

Segundo er 50 unidades

Peso: 2 kgs.

Volumen: 0,011 m3

Imanes redondos en blíster.

Ref. Faibo: 60-20-00AB

Ref. Abacus: 1037028.87

20 mm. de diámetro - 4u.

Colores surtidos.

100% Reciclable



FILA

F.I.L.A. - Fabbrica Italiana Lapis e Affini

MARCH

CARACTERÍSTICAS TÉCNICAS DEL ROTULADOR PARA PIZARRA BLANCA GIOTTO ROBERCOLOR - Punta Media

**Nombre del producto**GIOTTO ROBERCOLOR
Punta media**Tipo de marcador**ROTULADOR PARA
PIZARRA BLANCA**Dispositivo de flujo de tinta**

POR RESERVA

**Embalse**FIBRA DE POLIÉSTER { Diámetro: 8,5 mm
Longitud: 91,0 mm**Plumín**

Forma ojival; FIBRA DE POLIÉSTER, diámetro 4,0 mm

Cuerpo

POLIPROPILENO blanco con logotipo y escritos en tinta negra

Tapa

POLIPROPILENO, tono de la tinta; tapón ventilado

Tapón

POLIPROPILENO, color de la tinta

Tipo de tinta

Pigmentado, a base de alcohol

Colores de tinta disponibles

AZUL, ROJO, NEGRO, VERDE

Cantidad de tinta

2,4 g

Aroma

Bajo olor a alcohol

Tiempo de cierre

1 hora

Resistencia a la luz

Excelente

Superficies recomendadas

Esmaltes, metales recubiertos, cartón plastificado, superficies recubiertas de melamina, etc.

Longitud de escritura300 m papel
400 m pizarra blanca**Anchura de escritura**

1,0 - 2,5 mm

Tipo de embalaje y códigos

Caja de 12 unidades AZUL F413401, caja de 12 unidades ROJO F413402, caja de 12 unidades NEGRO F413403, caja de 12 unidades VERDE F413404, cartera de plástico de 4 colores surtidos F413300, cartera de plástico de 6 unidades F414200, paquete escolar de 60 unidades 524900

Garantía

18 meses

<i>Condiciones de almacenamiento</i>	Almacenamiento recomendado en un lugar fresco y bien ventilado, a una temperatura comprendida entre 5 y 30 °C y con valores de humedad no superiores al 65%.
<i>Cumplimiento de la ley</i>	Norma británica BS 7272:2008: Cumple Libre de ftalatos EN71-3:2013 para piezas de plástico: Cumple
<i>Información toxicológica</i>	Ninguna
<i>Certificaciones medioambientales</i>	Ninguna



FICHA TÉCNICA SPRAY LIMPIA PIZARRA REF. 11305

Descripción:	Spray limpia pizarra
Composición	Butylglycol < 10% Isopropylalcohol < 10% Perfume limón
Contenido:	250 ml
Almacenamiento:	Almacenar en lugar fresco. El calor puede generar aumento de presión y peligro de estallido.
Seguridad	No pulverizar sobre llamas u objetos incandescentes. Contenedor a presión. No exponer directamente al sol o a temperaturas superiores a 50°C.
Información Medioambiental	Protector de la capa de ozono. No contiene CFC ni HCFC
Recomendaciones	No agitar. No agujerear ni quemar ni siquiera cuando esté vacío.
Envase	Recipiente de aluminio reciclable

Fecha: 31/03/2022



Ref. 8-1 - CABALLETE DE CONVENCION ESTRATIFICADO
CON SISTEMA DE ESTABILIDAD

Garantía de la superficie 10 años.

Con marco, superficie estratificada, útil para colocar blocs de papel y para escribir con rotuladores especiales para pizarra blanca.

Regulable en altura mediante trípode telescópico hasta 180 cm.

Con sistema regulable que le atribuye una gran estabilidad al unir los tres pies formando un solo cuerpo.

Se recomienda realizar el mantenimiento adecuado de la superficie, para mantenerla en un perfecto estado de uso.

100% Reciclable

Caja individual.

Código de barras: 8425901 801006

Medidas: 70x102 cm.

Primer embalaje: --- unidad

Segundo embalaje: 1 unidad

Peso: 10 kgs.

Volumen: 0,096 m3

INFORMACIÓN GENERAL



Código SAP 400147983

Marca OXFORD

Artículo OXFORD MANUALIDADES Bloc Encolado Cartulina Colores A4+ Tapa Blanda 10 Hojas 170gr

Tipo de producto Bloc

Gama

Color Azul

DATOS LOGÍSTICOS

País de origen China

Código nomenclatura aduanas 48209000

Tipo de embalaje Carton

	Unidad	Paquete	Caja	Capa de palet	PALET
Unidades	1	1	10	90	2430
Longitud (cm)	32	32	32,7	100	100
Anchura (cm)	24	24	24,7	75	75
Altura (cm)	0,3	0,3	3,6	3,6	112,2
Peso bruto (g)	170	190	1900	17100	482700
Código EAN	8427291026540		8427291026557		8427291026564

INFORMACIÓN GENERAL

Descripción Artículo

El BLOC DE CARTULINAS DE COLORES A4 Oxford, de la gama manualidades, incluye 10 hojas de cartulina de 170gr, en 10 colores diferentes. Las cartulinas de éste bloc está tintada en masa, no impresa. Es ideal para manualidades tanto en la escuela como en casa. El bloc es encolado y fácilmente identificable gracias a su lomo en color azul marino. Viene retractilado individualmente para una mayor protección. ¡Descubre toda la gama de manualidades de Oxford!

Características de producto

- Cartulinas de Colores de 170gr
- Retractilado a la unidad para una mayor protección
- Bloc de 10 Hojas

Ficha Técnica productos ALPINO: Ceras MANLEY



Manley es la marca de referencia en ceras con más de 50 años de experiencia en el mercado, sinónimo de color, calidad y tradición. Se emplean técnicas artesanales en su fabricación para asegurar un resultado óptimo.

1. Descripción del producto

Referencias: MNC00022 / MNC00033 / MNC00055 / MNC00066 / MNC00077 / MNC00088 / MNC00044 / MNC00192 / MNC04442 / MNC04453 / MNC04464 / MNC04475 / MNC04486 / MNC04497 / MNC04511 / MNC04522 / MNC04533 / MNC04544 / MNC04555 / MNC04566 / MNC04577 / MNC04588 / MNC04599 / MNC04602 / MNC04613 / MNC04624 / MNC04635 / MNC04646 / MNC04657 / MNC04668 / MNC04679 / MNC04680 / MNC04690 / MNC04704 / MNC04715 / MNC04726 / MNC04737 / MNC04748 / MNC04760 / MNC04781 / MNC04828 / MNC04839 / MNC04840 / MNC04850 / MNC04861 / MNC04908 / MNC04920 / MNC04996 / MNC05004 / MNC05048 / MNC05060 / MNC05081 / MNC05092 / MNC05106 / MNC05140 / MNC05150 / MNC05161 / MNC05172

Referencias Abacus: - / 495.62 / 496.26 / 62285.05 / - / - / 1283839.65 / 1071862.80 / 1376.18 / 861848.99 / 0899149.39 / 1377.98 / 1202705.44 / 1378.51 / 861852.41 / 1379.77 / 1380.78 / 1202706.76 / 1381.53 / 1202707.07 / 842095.13 / 844509.72 / 1202708.38 / 1384.36 / 1385.18 / - / 861853.01 / 842099.63 / 1392.40 / 861854.61 / 1391.91 / 842100.51 / 1390.26 / 1202709.70 / 1389.42 / 845759.28 / 1388.41 / 1202710.01 / 39591.98 / 845750.86 / 1393.73 / 844511.40 / 1386.79 / 1202713.96 / 1202714.27 / 1202716.90 / 1202718.53 / - / - / - / 844193.20 / 1202722.79 / 1167261.36 / 1202723.10 / 47436.13 / - / 10819.26 / 10820.52

EAN: 8414326000224 / 8414326000330 / 8414326000552 / 8414326000668 / 8414326000774 / 8414326000880 / 8413240604525 / 8414326001924 / 8414326044426 / 8414326044532 / 8414326044648 / 8414326044754 / 8414326044860 / 8414326044976 / 8414326045119 / 8414326045225 / 8414326045331 / 8414326045447 / 8414326045553 / 8414326045669 / 8414326045775 / 8414326045881 / 8414326045997 / 8414326046024 / 8414326046130 / 8414326046246 / 8414326046352 / 8414326046468 / 8414326046574 / 8414326046680 / 8414326046796 / 8414326046802 / 8414326046901 / 8414326047045 / 8414326047151 / 8414326047267 / 8414326047373 / 8414326047489 / 8414326047601 / 8414326047816 / 8414326048288 / 8414326048394 / 8414326048400 / 8414326048509 / 8414326048615 / 8414326049087 / 8414326049209 / 8414326049964 / 8414326050045 / 8414326050489 / 8414326050601 / 8414326050816 / 8414326050922 / 8414326051066 / 8414326051400 / 8414326051509 / 8414326051615 / 8414326051721

Forma: redonda

Diámetro: 10mm

Longitud: 60mm

Peso neto cera: 5-6 g

Peso pack unicolor: 70-71 g

Número de colores: 62

BLANCO (1)	CARMÍN (10)	AZUL PRUSIA (19)	TIERRA SIENA TOSTADA (28)	VIOLETA AZULADO (40)	ÍNDIGO (60)	PLATA (75)
AMARILLO LIMÓN (2)	ROSA NATURAL (11)	AZUL COBALTO (20)	PARDO (29)	CELESTE CLARO (41)	TIERRA SIENA NATURAL (62)	FLUO AMARILLA
AMARILLO PERMANENTE (3)	ROSA CLARO (12)	VERDE NATURAL (21)	NEGRO (30)	CELESTE OSCURO (42)	OCRE MADERA (64)	FLUO NARANJA
AMARILLO CLARO (4)	VIOLETA NATURAL (13)	VERDE AMARILLENTO (22)	AMARILLO NATURAL (31)	AZUL CYAN (43)	ÓXIDO ROJO (66)	FLUO ROSA
AMARILLO OSCURO (5)	VIOLETA CLARO (14)	VERDE TURQUESA (23)	SALMÓN CLARO (33)	VERDE AMARILLO CLARO (47)	TIERRA SOMBRA NATURAL (67)	FLUO ROJA
NARANJA (6)	MAGENTA (15)	VERDE ESMERALDA (24)	AMARILLO ANARANJADO (34)	VERDE OLIVA (49)	TIERRA SOMBRA TOSTADO (68)	FLUO VERDE
BERMELLÓN CLARO (7)	AZUL TURQUESA (16)	VERDE PRIMAVERA (25)	ROJO CLÁSICO (35)	VERDE INTENSO (50)	GRIS (72)	PASTEL ROSA

BERMELLÓN OSCURO (8)	AZUL CELESTE (17)	OCRE (26)	BURDEOS CLARO (38)	VERDE CENIZA (57)	GRIS OSCURO (73)	PASTEL LILA
ROJO ESCARLATA (9)	AZUL ULTRAMAR (18)	ÓXIDO AMARILLO (27)	LILA (39)	VERDE ESMERALDA CLARO (58)	ORO (74)	

2. Usos recomendados del producto

Ceras blandas de trazo suave.

Pensadas para una gran variedad de técnicas artísticas.

Permiten el desarrollo de la creatividad tanto de pequeños como de mayores.

Los colores se pueden mezclar.

Textura super cubriente.

Amplia gama de colores.

3. Especificaciones legales que aplican

Producto conforme con las especificaciones legales europeas sobre la seguridad de los juguetes, siendo este documento de referencia la DIRECTIVA 2009/48/CE DEL PARLAMENTO EUROPEO Y DEL CONSEJO de 18 de junio de 2009.

La conformidad del producto está basada en los resultados obtenidos con respecto a las Normas que le son de aplicación, siendo estas:

- EN 71-1:2014+A1:2018 - Seguridad de los juguetes. Parte 1: Propiedades mecánicas y físicas
- EN 71-2:2020 - Seguridad de los juguetes. Parte 2: Inflamabilidad
- EN 71-3:2019+A1:2021 - Seguridad de los juguetes. Parte 3: Migración de ciertos elementos
- Contenido en Plomo – Compuestos listados en el Anexo XVII del Reglamento REACH (Entradas 16 y 17)
- Contenido en Ftalatos – Compuestos listados en el Anexo XVII del Reglamento REACH (Entradas 51 y 52)
- Contenido en Cadmio – Compuestos listados en el Anexo XVII del Reglamento REACH (Entrada 23)

4. Información de alérgenos

Las ceras MANLEY no contienen de forma intencionada entre sus ingredientes ninguno de las siguientes sustancias o productos que causan alergias o intolerancias indicadas en el Anexo II del Reglamento (UE) N° 1169/2011 del Parlamento Europeo y del Consejo de 25 de octubre de 2011, sobre la información alimentaria facilitada al consumidor:

- Cereales que contengan gluten y productos derivados
- Crustáceos y productos a base de crustáceos
- Huevos y productos a base de huevo
- Pescado y productos a base de pescado
- Cacahuets y productos derivados de cacahuets
- Soja y productos a base de soja
- Leche y sus derivados (incluida la lactosa)
- Frutos de cáscara y productos derivados
- Apio y productos derivados
- Mostaza y productos derivados
- Grano de sésamo y productos a base de granos de sésamo
- Dióxido de azufre y sulfitos en concentraciones superiores a 10mg/kg o 10mg/litro en términos de dióxido de azufre total, para los productos listos para el consumo o reconstituidos conforme a las instrucciones del fabricante
- Altramuces y productos a base de altramuces
- Moluscos y productos a base de moluscos

Además, el producto tampoco contiene entre sus ingredientes las siguientes sustancias:

- Carne y gelatinas
- Fruta y vegetales
- Látex
- Legumbres
- Miel



FACTIS S.A.
Barri Morena, 4
17253 MONT-RAS - Spain
Tel. 972303200
Fax 972304132
e-mail: info@milan.es

FICHA TÉCNICA DE PRODUCTO

Fecha de actualización: 30/08/2023

Página 1 de 1

Código del producto:	CMM430
Descripción:	Caja 30 gomas miga de pan 430 cuadradas
Función:	BORRAR
Código EAN13:	8414034004309
Partida arancelaria:	40169200
Dimensiones:	143 x 89 x 28 mm
Peso:	0,50 kg
Unidades por embalaje:	25 unidades
Dimensiones embalaje:	153 x 153 x 458 mm
Peso embalaje:	13,00 kg

IMAGEN



Produktdatenblatt

adresse STAEDTLER SE
Moosäckerstr. 3
90427 Nürnberg
telefon +49 911 93 65 – 888
fax +49 911 93 65 - 769
internet www.staedtler.com
e-mail service@staedtler.com



Head of ideas.

Artikelbezeichnung	
STAEDTLER Bleistifte:	
Noris 120	Made in Germany

Angaben zu Bestandteilen	
Minen:	Graphit Polymer Zusätze zur Verbesserung der Gleiteigenschaft
Stifte:	Holzfaserverbundwerkstoff aus: - ca. 70 % Holz (100% PEFC- zertifiziert) ¹⁾ - Polymer - Wachse - Farbmittel Dekor aus einer Mischung eines thermoplastischen Elastomers und einem Polyolefin Lackierung ohne toxische Schwermetalle ²⁾ Lösungsmittelfreies Produktionsverfahren für Minen und Stifte

¹⁾ Zertifizierung für nachhaltige Waldbewirtschaftung, PEFC/04-31-1227

²⁾ Die Prüfung erfolgt in Anlehnung an die Europäische Norm EN71, Teil 3 (Schwermetalle)

Konformität
Die Produkte erfüllen die Verordnungen (EG) Nr. 1907/2006 (REACH) und (EG) Nr. 1272/2008 (CLP) zur Registrierung, Bewertung, Zulassung und Beschränkung chemischer Stoffe. Entsprechend der REACH Verordnung 1907/2006/EG, Artikel 33, finden Sie unter folgendem Link unsere aktuellen hinweispflichtigen Artikel https://www.staedtler.com/REACH

Hinweise zur Anwendung
Der perfekte Bleistift im klassischen Sechskantformat zum Schreiben, Zeichnen und Skizzieren. Erhältlich in 5 Härtegraden, von 2B bis 2H.

STAEDTLER hat die Zertifizierung nach ISO 9001 und ISO 14001 und beachtet bei der Auswahl der verwendeten Rohstoffe und bei deren Verarbeitung die relevanten in- und ausländischen gesetzlichen Bestimmungen zum Schutz der Anwender.

address STAEDTLER SE
 Moosäckerstr. 3
 90427 Nürnberg
 phone +49 911 93 65 - 888
 fax +49 911 93 65 - 769
 internet www.staedtler.com
 e-mail service@staedtler.com



Head of ideas.

Article description	
STAEDTLER coloured pencil: Noris colour 185	Made in Germany

Constituents	
Lead compounds:	Pigments Polymer Wax Talcum
Pencils:	Wood fibre composition consisting of: - Approx. 70 % wood (100% PEFC certified) ¹⁾ - Polymer - Waxes - Pigments
Decor:	Mixture of a thermoplastic elastomer, a polyolefin and masterbatches
Comment:	Solvent-free production process for coloured pencils

¹⁾ Certification for sustainable forest management, PEFC/04-31-1227

Conformity	
STAEDTLER coloured pencils meet the standard:	
CE	Products conform to the European Standard 2009/48/EG 'safety of toys' and therefore bear the CE symbol.
UK CA	Product conform to the UK Toys (safety) Regulations 2011 (SI 2011/1881) and therefore bear the UKCA symbol
EN71	Tests are in accordance with testing rules contained in European Standard EN 71:
EN71/1	EN71/1 Mechanical and physical properties
EN71/3	EN71/3 Specification for migration of certain elements and
EN71/9	EN71/9 Organic chemical compounds – Requirement. To be tested: lead, wood, lacquering and packaging.
The products meet the Regulations (EG) No. 1907/2006 (REACH) and No. 1272/2008 (CLP) concerning the Registration, Evaluation, Authorization and Restriction of Chemicals. The products meet The REACH Enforcement Regulations 2008 (SI 2008/2852) + The REACH etc. (Amendment etc.) (EU Exit) Regulations 2019 (SI 2019/758) as well as The Classification, Labelling and Packaging of Chemicals (Amendments to Secondary Legislation) Regulations 2015 concerning the Registration, Evaluation, Authorization and Restriction of Chemicals. In accordance with REACH Regulation 1907/2006/EC, Article 33, you will find our current articles subject to mandatory reporting under the following link https://www.staedtler.com/REACH	

Usage notes	
Soft surface:	Non-slip surface, like velvet softly

Staedtler has been certified to ISO 9001 and ISO 14001 and considered in the selection of raw materials and their processing in the relevant national and international laws to protect the users.

LLIBRETA PALDON 6617

SOFT
COVER



Bloc de notes amb suaus tapes en pell sintètica d'acabat flexible. 100 fulles amb disposició a una ratlla i marcapàginas de tela a joc. Disponible en sobris colors Portada Flexible. 100 Fulles

Pell sintètica

Packing Final



Bossa paper reciclat

Packing intermedi

25 unitats



Caixa Master

50 unitats



FICHA TÉCNICA DEL GIOTTO SACAPUNTAS UNIVERSAL

	Nombre del producto	SACAPUNTAS UNIVERSAL GIOTTO
	Clase de producto	SACAPUNTAS DE PLÁSTICO DE 3 AGUJEROS CON DEPÓSITO
Composición del depósito	<i>Material plástico transparente coloreado</i>	
Composición de tapa y soporte del sacapuntas	<i>Material plástico translúcido coloreado</i>	
Composición del sacapuntas	<i>Material plástico rígido - hojas metálicas</i>	
Anchura	49 mm	
Altura	41,5 mm	
Grosor	1,5 mm	
Peso	23 g	
Depósito	40 cc Hexagonal	
Diámetro del orificio	Grande: 10 mm; Mediana: 8,5 mm; Pequeña: 8,0 mm	
Colores	Surtidos: Naranja, Azul, Magenta, Verde, Amarillo	
Embalaje	Expositor hexagonal 24 unidades	
Código del artículo	233000	
Vida del producto	N.A. No perecedero, estable en condiciones normales de almacenamiento	
Cumplimiento de la ley	No contiene metales pesados	
Residuos toxicológicos	NINGUNA	
Certificaciones medioambientales	NINGUNA	



Play-Doh E5044EU5 Juguete para manualidades y artesanías

Marca : Play-Doh

Código del producto: E5044EU5

Nombre del producto : E5044EU5

Play-Doh E5044EU5. Edad recomendada (mín): 2 Año(s), Color del producto: Colores surtidos. Cantidad de piezas: 8 piezas. Tipo de embalaje: Caja con ventana



Características		Contenido del embalaje	
Grupo etario recomendado	Adulto	Cantidad por paquete *	8 piezas
Edad recomendada (mín) *	2 Año(s)	Cantidad de piezas	8 piezas
Edad recomendada (máx)	99 Año(s)	Idiomas de envasado	Multi
Color del producto	Colores surtidos	Datos de logística	
Tipo	Modeling dough	Ancho de la caja(externa) principal	225 mm
Año	2019	Longitud de la caja principal (externa)	240 mm
País de origen	China	Alto de la caja (exterior) principal	168 mm
Habilidades de aprendizaje y motrices		Peso del envase (exterior) principal	2,49 kg
Habilidades de aprendizaje y entrenamiento	Desarrollo de la imaginación	Peso neto de caja principal (externa)	2,11 kg
Advertencia de seguridad		Cantidad por caja principal (externa)	4 piezas
Advertencia de seguridad	Note to parents: Contains wheat.	Caja principal (externa) GTIN (EAN/UPC)	05010993560219
Peso y dimensiones		Volumen de caja (exterior) principal	9000 cm ³
Peso	528 g		
Datos de embalaje			
Ancho del paquete	575 mm		
Profundidad del paquete	57,1 mm		
Altura del paquete	161,9 mm		
Peso del paquete	215,9 g		
Tipo de embalaje	Caja con ventana		
Volumen del paquete	2268 cm ³		



5010993560202

Disclaimer. The information published here (the "Information") is based on sources that can be considered reliable, typically the manufacturer, but this Information is provided "AS IS" and without guarantee of correctness or completeness. The Information is only indicative and can be changed at any time without notification. No rights can be based on the Information. Suppliers or aggregators of this Information do not accept any liability with regard to the content of (web)pages and other documents, including its Information. The publisher of the Information can not be held liable for the content of 3rd party websites that are linking this Information or are linked to from this Information. You as the User of the Information are solely responsible for the choice and usage of this Information. You are not entitled to transfer, copy or otherwise multiply or distribute the Information. You are obliged to follow the directions of the copyright owner(s) with regard to the use of the Information. Exclusively Dutch law is applicable. With regard to price and stock data on the site, the publisher followed a number of starting points, which are not necessarily relevant for your private or business circumstances. Therefore, the price and stock data are only indicative and are subject to changes. You are personally responsible for the way you use and apply this information. As a user of the Information or sites or documents in which this Information is included, you will adhere to standard fair use including avoidance of spamming, ripping, intellectual-property violations, privacy violations, and any other illegal activity.

Publication date: 30-MAY-2024. Prints or copies of Information are only valid on the printed Publication date

Ficha Técnica productos ALPINO: Rotuladores MAXI



1. Composición de los Rotuladores MAXI ALPINO

Sustancias empleadas en las tintas	Nº CAS	Clasificación
Glycerol	56-81-5	-
Propane-1,2-diol	57-55-6	-
Trisodium 5-hydroxy-1-(4-sulphophenyl)-4-(4-sulphophenylazo)pyrazole-3-carboxylate	1934-21-0	-
Trisodium 1-(1-naphthylazo)-2-hydroxynaphthalene-4',6,8-trisulphonate	2611-82-7	-
Dihydrogen (ethyl)[4-[4-[ethyl(3-sulphonatobenzyl)] amino]-2'-sulphonatobenzhydridene]cyclohexa-2,5-dien-1-ylidene[(3-sulphonatobenzyl)ammonium, disodium salt	3844-45-9	-
Hydrogen 3,6-bis(diethylamino)-9-(2,4-disulphonatophenyl) xanthylum, soMaterialdium salt	3520-42-1	-
Dodecan-1-ol, ethoxylated	9002-92-0	H302, H315, H318
Octane-1,2-diol	1117-86-8	H319
2-phenoxyethanol	122-99-6	H302, H319
Agua		-

Sustancias empleadas en los componentes plásticos	Nº CAS	Clasificación
Poly (propene)	9003-07-0	-
N,N'-ethylenedi(stearamide)	110-30-5	-
5,12-dihydro-2,9-dimethylquino[2,3-b]acridine-7,14-dione	980-26-7	-
1-hydroxy-4-(p-toluidino)anthraquinone	81-48-1	-
3,4,5,6-tetrachloro-N-[2-(4,5,6,7-tetrachloro-2,3-dihydro-1,3-dioxo-1H-inden-2-yl)-8-quinolyl]phthalimide	30125-47-4	-
3,3'-(1,4-phenylenediimino)bis[4,5,6,7-tetrachloro-1H-isindol-1-one]	5590-18-1	-
Cobalt magnesium red-blue borate	68608-93-5	-

Camphor oil	8008-51-3	H226, H315, H317, H304, H400, H410
Calcium bis[4-[[[1-[[[2-chlorophenyl]amino]carbonyl]-2-oxopropyl]azo]-3-nitrobenzenesulphonate]	71832-85-4	-
29H,31H-phthalocyaninato (2-)-N29,N30,N31,N32 copper	147-14-8	-
Manganese, 4-[(4-chloro-5-methyl-2-sulfophenyl)azo]-3-hydroxy-2-naphthalenecarboxylic acid complex	12238-31-2	-
Tetrasodium 6-amino-4-hydroxy-3-[[7-sulphonato-4-[(4-sulphonatophenyl)azo]-1-naphthyl]azo]naphthalene-2,7-disulphonate	2118-39-0	-
2-[(4-chloro-2-nitrophenyl)azo]-N-(2,3-dihydro-2-oxo-1H-benzimidazol-5-yl)-3-oxobutyramide	12236-62-3	-
2-(3-oxobenzo[b]thien-2(3H)-ylidene) benzo[b]thiophene-3(2H)-one	522-75-8	-
8,18-dichloro-5,15-diethyl-5,15-dihydrodiindolo[3,2-b:3',2'-m]triphenodioxazine	6358-30-1	-
3-(diethylamino)-7-imino-7H-[1]benzopyrano[3',2':3,4]pyrido[1,2-a]benzimidazole-6-carbonitrile	52372-39-1	-
4,5,6,7-tetrachloro-3',6'-dihydroxyspiro[isobenzofuran-1(3H),9'-[9H]xanthene]-3-one	6262-21-1	-
Sodium aluminosilicate violet	12769-96-9	-
Trisodium 8-hydroxypyrene-1,3,6-trisulphonate	6358-69-6	-

2. Descripción del producto

Referencias: AR000006N / AR000007N / AR000109N

Referencias Abacus: 0908496.63 / 0908498.65 / 829709.15

EAN: 8413240609292 / 8413240609315 / 8413240609926

Forma: cilíndrica

Dimensiones del capuchón: longitud 53,4mm; Ø 12,5mm

Dimensiones del cuerpo: longitud 100,3mm; Ø 12,1mm

Dimensiones del embellecedor inferior: longitud 17,3mm; Ø 11mm

Dimensión de la punta: 5,7mm

Material capuchón, cuerpo y embellecedor inferior: polipropileno (PP)

Material de la punta: polietileno (PE)

Fuerza de extracción del tapón: 20N

Contenido de tinta: 1,7g

Longitud de escritura: 200m

Packaging: cartón reciclable

Contenido: gama completa de 24 colores vivos y brillantes

Vida útil del producto: 2 años

Red (1)	Purple (9)	Peacock Blue (23)	Deep Coffee (64)
Coffee (2)	Light Green (11)	Yellow (28)	Leather (69)
Royalblue (3)	Orange (12)	Teal Blue (38)	Carmine (93)
Black (4)	Smoky Grey (15)	Acid Green (53)	Cadmium Red (95)
Pine Green (6)	Vine Yellow (21)	Dark Red (60)	Skinny Rose (118)
Light Blue (8)	Olive (22)	Peach (63)	Light Violet (119)

3. Usos recomendados del producto

Rotuladores con tinta súper lavable y colores brillantes.
Punta gruesa de fibra súper resistente y capuchón ventilado.
Tintas con base agua.
Larga duración.

4. Especificaciones legales que aplican

Producto conforme con las especificaciones legales europeas sobre la seguridad de los juguetes, siendo este documento de referencia la DIRECTIVA 2009/48/CE DEL PARLAMENTO EUROPEO Y DEL CONSEJO de 18 de junio de 2009.

La conformidad del producto está basada en los resultados obtenidos con respecto a las Normas que le son de aplicación, siendo estas:

- EN 71-1:2014+A1:2018 - Seguridad de los juguetes. Parte 1: Propiedades mecánicas y físicas
- EN 71-2:2020 - Seguridad de los juguetes. Parte 2: Inflamabilidad
- EN 71-3:2019+A1:2021 - Seguridad de los juguetes. Parte 3: Migración de ciertos elementos
- Contenido en Ftalatos – Compuestos listados en el Anexo XVII del Reglamento REACH (Entradas 51 y 52)
- Contenido en Cadmio – Compuestos listados en el Anexo XVII del Reglamento REACH (Entrada 23)
- Contenido en Plomo – Compuestos listados en el Anexo XVII del Reglamento REACH (Entradas 16 y 17)
- ISO 11540:2021 – Instrumentos de escritura y marcado. Especificaciones para los capuchones, para reducir el riesgo de asfixia



MAY 2022

FICHA TÉCNICA DE PINTURA

GIOTTO TEMPERA ESCOLAR**Nombre del producto**

GIOTTO TEMPERA ESCOLAR

Edad objetivo

3+

Clase de producto

COLORES EXTRAFINOS CON PINCEL PARA HOBBY, MANUALIDADES Y ESCUELA

**Composición**

DE BASE AGUA CON PIGMENTOS ORGÁNICOS Y MINERALES

Propiedades de la pintura

Pintura homogénea, lista para usar, resistente a la luz, excelente rendimiento, secado rápido, apta para todo tipo de superficies

Superficies recomendadas

PAPEL, CARTÓN, MADERA

Condiciones de uso

Sistema de aplicación: PINCEL

Limpieza"No deje que la pintura se seque sobre superficie no deseadas.
Cierra el bote para evitar que el producto se deteriore.
Limpie de las manos y los pinceles con agua tibia y jabón".**Envase**

BOTELLAS DE 25 ml EN CAJAS DE 12 (F356700) O 6 (F356600) COLORES

Colores disponibles

12 colores mezclables: BLANCO, AMARILLO, NARANJA, ROJO, MAGENTA, VERDE, VERDE ESMERALDA, CIAN, AZUL ULTRAMAR, ROSA, NEGRO, MARRÓN

Condiciones de almacenamiento

Almacenamiento recomendado en un lugar fresco y bien ventilado, a una temperatura entre 5 y 30 °C y con valores de humedad no superiores al 65%.

Vida útil

18 meses

Cumplimiento de la ley

Cumple: EN 71 / 1, 2, 3

Residuos toxicológicos

NINGUNA

Certificación medioambiental

NINGUNA

Tijeras escolares en blíster.

Ref. Faibo: TE13BABREC

Ref. Abacus: 1379363.56

Tijeras escolares de acero inoxidable, empuñadura de plástico y punta roma, 13 cm. largo.

En blister y caja de 10 unidades.

Certificadas según norma EN 71
100% Reciclable

