

NOVEMBRE 2022

1. LOT DE MOBILIARI INFANTIL

PROJECTE DE MOBILIARI I EQUIPAMENT DE LA NOVA ESCOLA BRESSOL "EL VIVER" AL TERME MUNICIPAL DE MONTCADA I REIXAC

DOCUMENT NÚM.1: MEMÒRIA

ÍNDEX DE LA MEMÒRIA

Memòria projecte mobiliari

DG Dades generals

DAE Dades administratives i econòmiques

DAE1 Termini d'execució del projecte

DAE2 Pressupost

DAE3 Documents que consta el projecte

DAE4 Equip redactor

MD Memòria descriptiva

MD1 Identificació i objecte del projecte

MD2 Agents

MD3 Informació prèvia

MD4 Descripció del projecte

DG DADES GENERALS

Títol	PROJECTE DE MOBILIARI I EQUIPAMENT DE LA NOVA ESCOLA BRESSOL "EL VIVER"
Expedient	903667/22
Ús previst	Escola bressol
Tipus de intervenció	Mobiliari i equipament
Emplaçament	Av. de la Unitat, Montcada i Reixac
Redactor del projecte	Direcció de Serveis de l'Espai Públic - AMB

DAE DADES ADMINISTRATIVES I ECONÒMIQUES

DAE 1 TERMINI D'EXECUCIÓ DEL PROJECTE

Aquest document s'ha redactat amb la previsió de que s'executi la fabricació i muntatge en un termini aproximat de **1 mes (30 dies)**

DAE 2 PRESSUPOST

PEC Pressupost d'execució per contracte	95.207,04 €
IVA (21%)	19.993,48 €
PEC + IVA	115.200,52 €
Pressupost d'execució per contracte / amb IVA inclòs	

El pressupost d'execució per contracte (IVA inclòs) puja a la quantitat de:

CENT QUINZE MIL DOS-CENTS EUROS AMB CINQUANTA-DOS CÈNTIMS

DAE 3 DOCUMENTS DE QUÈ CONSTA EL PROJECTE

- Document 1 Memòria
- Document 2 Plànols
- Document 3 Pressupost

DAE 4 EQUIP REDACTOR

El present projecte ha estat redactat per la Direcció de Serveis de l'Espai Públic de l'Àrea Metropolitana de Barcelona.

Autora:

Blanca Noguera Pujol-Xicoy, arquitecte

Direcció de Serveis de l'Espai Públic

Àrea Metropolitana de Barcelona

Adreça: c/ 62, núm. 16-18 Edifici A 3a Planta – 08040 Barcelona

Tel. 93 223 51 51 - Fax: 93 223 41 99

CIF. P-0800258F

Altres tècnics

Mònica Mauricio, arquitecta tècnica

Mar Sierra Figueras, arquitecta

Vera Kolina, arquitecta

que també formen part de la Direcció de Serveis de l'Espai Públic de l'Àrea Metropolitana de Barcelona.

A Barcelona a novembre de 2022

Blanca Noguera Pujol-Xicoy
Arquitecte de la Direcció Serveis Espai Públic – **AMB**

MD MEMÒRIA DESCRIPTIVA

MD1 IDENTIFICACIÓ I OBJECTE DEL PROJECTE

Projecte de mobiliari i equipament de la nova Escola Bressol "El Viver" al terme municipal de Montcada i Reixac

MD2 AGENTS

MD 2.1 Promotor

Ajuntament de Montcada i Reixac

Avinguda de la Unitat, 6
 08110 Montcada i Reixac
 Tel. 93 572 64 74
 CIF P0812400J

Àrea Metropolitana de Barcelona

Adreça: c/ 62, núm. 16-18 Edifici A 3a Planta – 08040 Barcelona
 Tel. 93 223 51 51 - Fax: 93 223 41 99
 CIF. P-0800258F

MD 2.2 Projectista

Blanca Noguera Pujol-Xicoy, arquitecte

Direcció de Serveis de l'Espai Públic

Àrea Metropolitana de Barcelona

Adreça: c/ 62, núm. 16-18 Edifici A 3a Planta – 08040 Barcelona
 Tel. 93 223 51 51
 CIF. P-0800258F

MD3 INFORMACIÓ PREVIA

El present projecte compren la definició de l'equipament i mobiliari principalment infantil pels espais d'aules, canviadors, accés i pel pati de l'Escola Bressol El Viver.

L'Escola Bressol El Viver es desenvolupa en Planta Baixa a nivell de l'Avinguda de la Unitat.

El mobiliari descrit en l'amidament, la memòria i a la documentació gràfica, recull els requeriments i s'adapta a la prescripcions fetes per la direcció de l'Escola Bressol El Viver.

En el resum del pressupost apareixen desglossats tots els elements que integren aquest projecte de mobiliari.

MD4 DESCRIPCIÓ DEL PROJECTE

ACCÉS

Al hall d'accés a l'escola Bressol es preveu que hi hagi dos mobles divisors amb prestatges per l'emmagatzematge

E1	<u>MOBLE DIVISOR M3023</u> Estructura i prestatges de fusta de pi massís i fons de contraxapat de bedoll Assemblatge amb espigues i cargols no vistos Envernissat amb vernís ecològic a l'aigua Cantonades arrodonides Mides: M3023: 110 x 35 x 70 cm	2u	ALBERA o equivalent
----	--	----	---------------------

AULA 1 (0-1 anys)

Per l'aula de nadons es preveuran 8 cadires de tres postures, una taula rectangular abatible i una taula quadrada de suport addicional. També s'inclouran 2 cadires amb rodes pel personal docent.

En relació a l'emmagatzematge es preveurà: a l'entrada un prestatge amb 8 penjadors, dos prestatges simples per paret, una prestatgeria alta, dos calaixos mòbils per l'emmagatzematge de joguines i un parell de mobles divisors que ajudaran a organitzar l'espai.

Per la zona de descans es col·locaran 8 bressols d'evacuació amb proteccions laterals i els matalassos corresponents.

Per la zona de jocs es preveurà: un túnel laberint, un triangle, un mirall per paret i una barra per alçar-se.

C1	<u>TRES POSTURES M1011</u> Cadira amb tres altures de seients i una quarta posició en format tauleta. Estructura de fusta de pi massís amb ànima de faig reforçant els testers dels laterals Forats als laterals de Ø50 mm. Assemblatge amb cargols Allen negres. Envernissada amb vernís ecològic a l'aigua. Cantonades arrodonides r-10. Mides: Ample x Fondària x Altura: 32 x 32 x 32 cm Altura seient: 14 cm, 20 cm i 28 cm	8u	ALBERA o equivalent
----	---	----	---------------------

T1	<u>TAULA QUADRADA M2001A/00</u> Estructura de pi massís Potes i marc perimetral amb encaix de caixa i espiga Envernissada amb vernís ecològic a l'aigua taulell de contraxapat de pollancre amb estratificació de color blanc a la cara superior. Cantonades i arestes arrodonits Fixació del taulell amb estructura de cargols ocults. Mides: 70 x 70 x 36 cm	1u	ALBERA o equivalent
----	---	----	---------------------

T3.1	<u>TAULA ABATIBLE M2011/00</u> Estructura de fusta de pi massís ancorada a la paret amb cargols ocults. *A parets de cartró guix s'haurà de preveure uns reforços a la subestructura d'aquestes. Cavallet frontal de fusta de pi massís amb assemblatge de caixa i metxa Tauler de contraxapat de pollancre amb estratificat de color blanc a la cara superior Cantonades i arestes arrodonides Gir sobre eixos laterals i passadors de seguretat de fusta Envernissada amb vernís ecològic a l'aigua Mides: 150 x 70 x 36 cm	1u	ALBERA o equivalent	Assemblatge amb cargols Allen i espigues Envernissat amb vernís ecològic a l'aigua Cantonades arrodonides Quatre rodes de gir total cargolades a la base del moble. Mides: 45 x 40 x 30 cm
E1	<u>MOBLE DIVISOR M3023</u> Estructura i prestatges de fusta de pi massís i fons de contraxapat de bedoll Assemblatge amb espigues i cargols no vistos Envernissat amb vernís ecològic a l'aigua Cantonades arrodonides Mides: M3023: 110 x 35 x 70 cm	2u	ALBERA o equivalent	D1 <u>BRESSOL D'EVACUACIÓ M7026</u> Bressol que permet traslladar a 8 nens o nenes de 0-1 anys a l'exterior del centre en cas d'emergència, garantint la seva seguretat segons protocols d'emergència. També s'utilitza com a bressol d'ús diari. Capçal i peus de fusta de contraxapat de bedoll. Baranes laterals amb barrots de fusta massissa de faig. Rodes reforçades per trasllat amb frè Cantonades arrodonides Envernissat amb vernís ecològic a l'aigua + PROTECCIONS LATERALS Mides: 100 x 60 x 95 cm
E3	<u>PRESTATGERIA ALTA AMB PORTES M3003</u> Muntants laterals i prestatges de fusta de pi massís 2 portes de contraxapat Fixació a paret amb travesser de fusta massissa i cargols ocults Envernissat amb vernís ecològic a l'aigua Cantonades arrodonides Mides: 100 x 30 x 200 cm	1u	VILAGRASA	D2 <u>MATALÀS PER BRESSOL Z4110</u> Matalàs de d'espuma ignífuga auto-extingible de densitat 25 kg/m2 Funda ignífuga, impermeable i transpirable amb tractament antibacterià, antimicrobià i antimicòtic. Resistent a la saliva i orina Compleix normativa EN 71-3 de seguretat de les joguines Compleix normativa ISO 21702 de reducció de l'activitat del Coronavirus en més del 99% Color blau Mides: 95 x 51 x 4 cm
E4	<u>PRESTATGE SIMPLE M3007</u> Prestatge de fusta de pi massís amb Cantonades arrodonides Envernissat amb vernís ecològic a l'aigua Fixació a la paret amb travesser posterior Mides: 60 x 25 cm	2u	ALBERA o equivalent	J2 <u>TARIMA GABI T4063</u> Conjunt de tarimes i rampes amb varies possibilitats d'unió entre elles amb un sistema d'unió oculta Estructura de fusta de pi massís envernissat amb vernís ecològic a l'aigua. Cantonades arrodonides Mides: 2 Tarimes de 80 y de 40 x 40 x 20 cm 2 Rampes de 40 x 40 x 20 cm
E5.2	<u>PRESTATGE AMB PENJADORS M5001/8</u> Panell posterior amb penjador gran per jaquetes i sòcol longitudinal a la part frontal amb penjadors petits per bosses. Espai per senyalització i identificació dels nens i nenes. Estructura de pi massís Envernissat amb vernís ecològic a l'aigua Distància mínima entre els penjadors (poms) de 14cm Cantonades arrodonides Mides: fabricació a mida (8 poms)	1u	ALBERA o equivalent	J12 <u>BARRA D'ALÇAR-SE M4025A</u> La barra de fusta té el diàmetre adaptat a la mida de les mans dels més petits. Barra de fusta de pi massís de Ø20 mm ancorada a recolzaments laterals de fusta de pi amb cargols ocults. Envernissat amb vernís ecològic a l'aigua Mides: 110cm (llarg)
E6	<u>CALAIX MÒBIL M3004</u> Calaix que també permet joc mòbil per nens i nenes ja que el fons de contraxapat de bedoll es resistent al seu pes Estructura de pi massís amb els laterals foradats	2u	ALBERA o equivalent	

A2.1	<u>MIRALL 100x80cm M4022</u> Mirall fixat a la paret. Marcs de fusta de pi massís amb fons de contraxapat de pollancre Envernissat de vernís ecològic a l'aigua Mirall "stadip" de seguretat de 3+3 mm que no deforma la imatge Mides: M4022: 100 x 80 cm.	1	ALBERA o equivalent
------	---	---	---------------------

C3	<u>CADIRA Z2035</u> Cadira baixa amb respall i rodes, regulable en altura. Entapissat del seient de color: gris Mides: Base: Ø 40 cm / Seient: Ø 31 cm / Altura regulable entre 30-38 cm	2u	ALBERA o equivalent
----	--	----	---------------------

CANVIADOR NADONS

S'ha previst col·locar un canviador de fusta amb el corresponent matalàs, miralls sobre el taulell i uns mobles d'emmagatzematge casellers de fusta fixats a la paret. El número de caselles dependrà del número de nens que hi hagi per classe i per tant, les mides total seran diferents. També s'inclourà un contenidor pel bolquers amb tancament hermètic.

A1	<u>CANVIADOR M8061</u> Base de fusta de contraxapat de pollancre. Barrots i barana superior de fusta de pi massís Envernissat amb vernís ecològic a l'aigua Cantells arrodonits Nota: S'ha d'assegurar l'estabilitat del canviador Pikler un cop situat sobre el moble on vagi instal·lat, si fa falta, fixar-lo a la base. Mides: 90 x 70 x 48 cm	1u	ALBERA o equivalent
----	--	----	---------------------

A3	<u>COLXONETA CANVIADOR Z4150</u> Matalàs d'espuma ignífuga auto extingible amb densitat 25 kg/m2 amb dos costats corbats Funda ignífuga, impermeable i transpirable amb tractament antibacterià, antimicrobià i antimicòtic. Resistent a la saliva i a la orina Compleix amb normativa EN 71-3 de seguretat de les joguines Color blau Mides: Z4150: 90x60x4	1u	ALBERA o equivalent
----	--	----	---------------------

E7.1	<u>CASELLER M6013 / M6016</u> Estructura perimetral i fonadura de contraplacat de pollancre amb aplacat interior d'estratificat de color blanc. Cantells envernissat amb vernís ecològic a l'aigua. Tots els cantells arrodonits Instal·lació amb suports metàl·lics a la part posterior (en parets de cartró guix caldrà que hi hagi reforços previstos). Mides: 7.1:5 - Bucs de 2 pisos Mides buc: 150x30x80 cm /Mides caseller: 28x28x37 cm	1u	ALBERA o equivalent
------	--	----	---------------------

R1	<u>CONTENIDOR BOLQUERS MITJÀ 50L</u> Tancament hermètic Material: plàstic de color blanc Capacitat: 50 bolquers Mides: 41,5x30x72 cm	1u	ALBERA o equivalent
----	--	----	---------------------

AULES 2 i 3 (1-2 anys)

Per cada aula per a nens d'1 a 2 anys es preveuran 13 cadires i 2 taules abatibles. També s'ha previst una taula rectangular addicional de suport (grafiada al magatzem), també s'inclouran 2 cadires amb rodes pel personal docent. En relació a l'emmagatzematge es preveurà: a l'entrada dos prestatges amb 7 penjadors cadascun, dos prestatges simples per fixar a paret, un armari alt amb racó a baix per guardar els matalassos i un parell de mobles divisors que ajudaran a organitzar l'espai. També es col·locarà un mirall fixat a la paret de sota la finestra del canviador.

Pel descans es preveuran 13 matalassos per aula.

Per la zona de jocs es preveurà: un joc de psicomotricitat compost per mòduls, uns mòduls de cuineta. A compartir per les dues aules de 1 a 2 anys es preveuran un calaix de disfresses i un dau de psicomotricitat.

C2.1	<u>CADIRA M1003/0</u> Estructura i seient de fusta de pi massís amb travessers de reforç sota el seient i a la part inferior. Assemblatge amb caixa i metxa, sense cargols vistos Envernissada amb vernís ecològic a l'aigua Cantonades arrodonides Mides: M1003/0: 28 x 27 x 47 cm – h seient: 22 cm	26u	ALBERA o equivalent
------	--	-----	---------------------

C3	<u>CADIRA Z2035</u> Cadira baixa amb respall i rodes, regulable en altura. Entapissat del seient de color: gris Mides: Base: Ø 40 cm / Seient: Ø 31 cm / Altura regulable entre 30-38 cm	4u	ALBERA o equivalent
----	--	----	---------------------

T2.1	<u>TAULA RECTANGULAR M2002A/0</u> Estructura de pi massís Potes i marc perimetral amb encaix de caixa i espiga Envernissat amb vernís ecològic a l'aigua Taulell de contraxapat de pollancre i estratègic de color blanc a la cara superior. Cantonades i arestes arrodonits Fixació del taulell amb estructura de cargols ocults. Mides: 120 x 70 x 41 cm	2u	ALBERA o equivalent
------	---	----	---------------------

T3.2	<u>TAULA ABATIBLE M2011/0</u> Estructura de fusta de pi massís ancorada a la paret amb cargols ocults. *A parets de cartró guix s'haurà de preveure uns reforços a la subestructura d'aquestes.	4u	ALBERA o equivalent
------	---	----	---------------------

	<p>Cavallet frontal de fusta de pi massís amb assemblatge de caixa i metxa Taulell de contraxapat de pollancre amb estratificat de color blanc a la cara superior Cantonades i arestes arrodonides Gir sobre eixos laterals i passadors de seguretat de fusta Envernissada amb vernís ecològic a l'aigua Mides: 150 x 70 x 41 cm</p>				<p>Compleix normativa ISO 21702 de reducció de l'activitat del Coronavirus en més del 99% Color blau Mides: Z4120: 110 x 55 x 4 cm</p>
E1	<p><u>MOBLE DIVISOR M3023</u> Estructura i prestatges de fusta de pi massís i fons de contraxapat de bedoll Assemblatge amb espigues i cargols no vistos Envernissat amb vernís ecològic a l'aigua Cantonades arrodonides Mides: M3023: 110 x 35 x 70 cm</p>	4u	ALBERA o equivalent		<p>J6 <u>DAU PSICOMOTRICITAT T4100</u> Contraxapat de bedoll Envernissat amb vernís poliuretà incolor Assemblatge amb espigues i cola blanca Cantells arrodonits Mides 40 x 40 x 40 cm</p>
E2	<p><u>ESTRUCTURA D'ARMARI I RACÓ M7058E/120</u> Estructura d'armari amb prestatges i racó inferior. Incorpora una barra-penjador de fusta sota les portes. Portes amb obertura per la part inferior, sense tiradors. Estructura, portes i prestatges de contraxapat de pollancre amb els Cantonades arrodonides Sòcol de fusta de pi massís Envernissat amb vernís ecològic a l'aigua Mides: 120 x 60 x 230 cm</p>	2u	ALBERA o equivalent		<p>J7 <u>MÒDUL CUINETA M4032</u> Estructura de fusta de pi massís Porta de contraxapat de pollancre amb finestra quadrada de metacrilat transparent. Envernissat amb vernís ecològic a l'aigua Cantonades arrodonides Mides: 40 x 35 x 50 cm</p>
E4	<p><u>PRESTATGE SIMPLE M3007</u> Prestatge de fusta de pi massís amb Cantonades arrodonides Envernissat amb vernís ecològic a l'aigua Fixació a la paret amb travesser posterior Mides: 60 x 25 cm</p>	4u	ALBERA o equivalent		<p>J8 <u>MÒDUL PICA M4034</u> Estructura de fusta de pi massís Porta de contraxapat de pollancre Envernissat amb vernís ecològic a l'aigua Cantonades arrodonides Mides: 40 x 35 x 50 cm</p>
E5.1	<p><u>PRESTATGE AMB PENJADORS M5001/8</u> Panell posterior amb penjador gran per jaquetes i sòcol longitudinal a la part frontal amb penjadors petits per bosses. Espai per senyalització i identificació dels nens i nenes. Estructura de pi massís Envernissat amb vernís ecològic a l'aigua Distància mínima entre els penjadors (poms) de 14cm Cantonades arrodonides Mides: fabricació a mida (7 poms)</p>	4u	ALBERA o equivalent		<p>J9 <u>MÒDUL RENTADORA M4031</u> Estructura de fusta de pi massís Porta de contraxapat de pollancre amb finestra rodona de metacrilat transparent. Envernissat amb vernís ecològic a l'aigua Cantonades arrodonides Mides: 40 x 35 x 50 cm</p>
D3	<p><u>MATALÀS PER DORMIR Z4120</u> Matalàs de d'espuma ignífuga auto extingible de densitat 25 kg/m2 Funda ignífuga, impermeable i transpirable amb tractament antibacterià, antimicrobià i antimicòtic. Resistent a la saliva i orina Compleix normativa EN 71-3 de seguretat de les joguines</p>	26u	ALBERA o equivalent		<p>J10 <u>CALAIX DISFRESSES M4011</u> Estructura superior amb travesser i poms als dos costats amb barra rodona sota el travesser per penjadors o cortina. Calaix i rodes inferiors. Fabricat amb fusta de pi massís Envernissat amb vernís ecològic a l'aigua Cantonades arrodonides Mides: 80 x 40 x 105 cm</p>
					<p>J14 <u>CONJUNT MÒDULS MASSANA T4051 2/3</u> Conjunt de tres mòduls que permeten múltiples combinacions: tarima + rampa + escales. Fabricat en fusta de contraxapa de bedoll Tots el Cantells arrodonits Envernissat amb vernís ecològic a l'aigua</p>

Mides:
 T4051 Escalera: 50 x 50 x 70 cm
 T4052 Rampa: 100 x 50 x 50 cm
 T4053 Tarima: 100 x 100 x 50 cm

A2.2	<u>MIRALL 150x80cm M4022</u> Mirall fixat a la paret. Marcs de fusta de pi massís amb fons de contraxapat de pollancre Envernissat de vernís ecològic a l'aigua Mirall "stadip" de seguretat de 3+3 mm que no deforma la imatge Mides: M4022: 150 x 80 cm	2u	ALBERA o equivalent
------	--	----	---------------------

CANVIADOR 1-2 anys

S'ha previst col·locar canviadors de fusta amb el corresponent matalàs, miralls davant de les piques i uns mobles d'emmagatzematge casellers de fusta fixats a la paret. També s'inclourà un contenidor pel bolquers amb tancament hermètic.

A1	<u>CANVIADOR M8061</u> Base de fusta de contraxapat de pollancre. Barrots i barana superior de fusta de pi massís Envernissat amb vernís ecològic a l'aigua Cantells arrodonits Nota: S'ha d'assegurar l'estabilitat del canviador Pikler un cop situat sobre el moble on vagi instal·lat, si fa falta, fixar-lo a la base. Mides: 90 x 70 x 48 cm	2u	ALBERA o equivalent
----	--	----	---------------------

A3	<u>COLXONETA CANVIADOR Z4150</u> Matalàs d'espuma ignífuga auto extingible amb densitat 25 kg/m2 amb dos costats corbats Funda ignífuga, impermeable i transpirable amb tractament antibacterià, antimicrobià i antimicòtic. Resistent a la saliva i a la orina Compleix amb normativa EN 71-3 de seguretat de les joguines Color blau Mides: Z4150: 90x60x4	2u	ALBERA o equivalent
----	--	----	---------------------

A2.3	<u>MIRALL SOBRE PICA INCLINAT M4023</u> Mirall amb estructura de fusta inclinada que facilita la visió des de davant de la pica Marc de fusta de pi massís amb inclinació i fons de contraxapat de pollancre. Mirall stadip de seguretat de 3+3mm que no deforma la imatge Envernissat amb vernís ecològic a l'aigua Mides: 90x30cm	2u	ALBERA o equivalent
------	--	----	---------------------

E7.2	<u>CASELLER M6013 / M6016</u> Estructura perimetral i fonadura de contraplacat de pollancre amb aplacat interior d'estratificat de color blanc.	2+2u	ALBERA o equivalent
------	--	------	---------------------

Cantells envernissat amb vernís ecològic a l'aigua.
 Tots els cantells arrodonits
 Instal·lació amb suports metàl·lics a la part posterior
 (en parets tipus Pladur caldrà que hi hagi reforços previstos).

Mides:
 7.2.1:3 Bucs de 2 pisos
 Mides buc: 90x30x80 cm
 Mides caseller: 28x28x37 cm
 7.2.2: 4 Bucs de 2 pisos
 Mides buc: 120x30x80 cm
 Mides caseller: 28x28x37 cm

R1	<u>CONTENIDOR BOLQUERS MITJÀ 50L</u> Tancament hermètic Material: plàstic de color blanc Capacitat: 50 bolquers Mides: 41,5x30x72 cm	2u	ALBERA o equivalent
----	--	----	---------------------

AULES 4 i 5 (2-3 anys)

Per cada aula per a nens de 2 a 3 anys es preveuran 20 cadires, 2 taules abatibles grans i una taula rectangular més addicional de suport (col·locades al magatzem). S'inclouran 2 cadires amb rodes pel personal docent.

En relació a l'emmagatzematge es preveurà: a l'entrada dos prestatges amb 10 penjadors cadascun, dos prestatges simples per fixar a paret, un armari alt amb racó a baix per guardar els matalassos i un parell de mobles divisors que ajudaran a organitzar l'espai.

Pel descans es preveuran 20 matalassos per aula.

Per la zona de jocs es proveirà: un mòdul de cuineta integral, un calaix de disfresses (a compartir per les dues aules), un conjunt de psicomotricitat i dos llits per a nines a més a més de fixar un mirall a la paret.

C2.2	<u>CADIRA M1003/0</u> Estructura i seient de fusta de pi massís amb travessers de reforç sota el seient i a la part inferior. Assemblatge amb caixa i metxa, sense cargols vistos Envernissada amb vernís ecològic a l'aigua Cantonades arrodonides Mides: M1003/1: 28 x 27 x 52 cm – h seient: 27 cm	40u	ALBERA o equivalent
------	--	-----	---------------------

C3	<u>CADIRA Z2035</u> Cadira baixa amb respall i rodes, regulable en altura. Entapissat del seient de color: gris Mides: Base: Ø 40 cm / Seient: Ø 31 cm / Altura regulable entre 30-38 cm	4u	ALBERA o equivalent
----	---	----	---------------------

T2.2	<u>TAULA RECTANGULAR M2002A/1</u> Estructura de pi massís Potes i marc perimetral amb encaix de caixa i espiga Envernissat amb vernís ecològic a l'aigua	2u	ALBERA o equivalent
------	---	----	---------------------

	Taulell de contraxapat de pollancre i estratègic de color blanc a la cara superior. Cantonades i arestes arrodonits Fixació del taulell amb estructura de cargols ocults. Mides: 120 x 70 x 47 cm		
T3.3	<u>TAULA ABATIBLE M2011/0</u> Estructura de fusta de pi massís ancorada a la paret amb cargols ocults. *A parets de cartró guix s'haurà de preveure uns reforços a la subestructura d'aquestes. Cavallet frontal de fusta de pi massís amb assemblatge de caixa i metxa Taulell de contraxapat de pollancre amb estratificat de color blanc a la cara superior Cantonades i arestes arrodonides Gir sobre eixos laterals i passadors de seguretat de fusta Envernissada amb vernís ecològic a l'aigua Mides: 180 x 70 x 47 cm	4u	ALBERA o equivalent
E1	<u>MOBLE DIVISOR M3023</u> Estructura i prestatges de fusta de pi massís i fons de contraxapat de bedoll Assemblatge amb espigues i cargols no vistos Envernissat amb vernís ecològic a l'aigua Cantonades arrodonides Mides: M3023: 110 x 35 x 70 cm	4u	ALBERA o equivalent
E2	<u>ESTRUCTURA D'ARMARI I RACÓ M7058E/120</u> Estructura d'armari amb prestatges i racó inferior. Incorpora una barra-penjador de fusta sota les portes. Portes amb obertura per la part inferior, sense tiradors. Estructura, portes i prestatges de contraxapat de pollancre amb els Cantonades arrodonides Sòcol de fusta de pi massís Envernissat amb vernís ecològic a l'aigua Mides: 120 x 60 x 230 cm	2u	ALBERA o equivalent
E4	<u>PRESTATGE SIMPLE M3007</u> Prestatge de fusta de pi massís amb Cantonades arrodonides Envernissat amb vernís ecològic a l'aigua Fixació a la paret amb travesser posterior Mides: 60 x 25 cm	4u	ALBERA o equivalent
E5.3	<u>PRESTATGE AMB PENJADORS M5001/10</u> Panell posterior amb penjador gran per jaquetes i sòcol longitudinal a la part frontal amb penjadors petits per bosses. Espai per senyalització i identificació dels nens i nenes. Estructura de pi massís Envernissat amb vernís ecològic a l'aigua	4u	ALBERA o equivalent

	Distància mínima entre els penjadors (poms) de 14cm Cantonades arrodonides Mides: fabricació a mida (10 poms)		
D3	<u>MATALÀS PER DORMIR Z4120</u> Matalàs de d'espuma ignífuga auto extingible de densitat 25 kg/m2 Funda ignífuga, impermeable i transpirable amb tractament antibacterià, antimicrobià i antimicòtic. Resistent a la saliva i orina Compleix normativa EN 71-3 de seguretat de les joguines Compleix normativa ISO 21702 de reducció de l'activitat del Coronavirus en més del 99% Color blau Mides: Z4120: 110 x 55 x 4 cm	40u	ALBERA o equivalent
J10	<u>CALAIX DISFRESSES M4011</u> Estructura superior amb travesser i poms als dos costats amb barra rodona sota el travesser per penjadors o cortina. Calaix i rodes inferiors. Fabricat amb fusta de pi massís Envernissat amb vernís ecològic a l'aigua Cantonades arrodonides Mides: 80 x 40 x 105 cm	1u	ALBERA o equivalent
J13	<u>CUINETA INTEGRAL M4037B</u> Element amb mòdul cuina, nevera, prestatge obert a la part central, pica i aixeta. Estructura de pi massís Envernissat amb vernís ecològic a l'aigua Cantonades arrodonides Mides: 120 x 35 x 50 cm	2u	ALBERA o equivalent
J15	<u>CONJUNT "CAMINANTES" T4056A</u> Conjunt de psicomotricitat fabricat en fusta de contraxapa de bedoll Totes les cantonades arrodonides Envernissat amb vernís ecològic a l'aigua Mides: Tarimes: 60 x 60 x 30 cm / 60 x 30 x 20 cm / 60 x 30 x 10 cm. Rampa: 60 x 100 x 30 cm	2u	ALBERA o equivalent
J16	<u>LLIT DE NINES M4041</u> Estructura resistent al pes dels nens. Inclou matalàs. Capçal i peu de contraxapat de bedoll amb travessers de fusta de pi massís Ancoratge amb cargols ocults Envernissat amb vernís ecològic a l'aigua Mides: 100 x 52 x 50 cm	4u	ALBERA o equivalent

A2.2	<u>MIRALL 150x80cm M4022</u> Mirall fixat a la paret. Marcs de fusta de pi massís amb fons de contraxapat de pollancre Envernissat de vernís ecològic a l'aigua Mirall "stadip" de seguretat de 3+3 mm que no deforma la imatge Mides: M4022: 150 x 80 cm	2u	ALBERA o equivalent
------	--	----	---------------------

CANVIADOR 2-3 anys

S'ha previst incloure matalassos per canviar als nens. miralls davant de les piques i uns mobles d'emmagatzematge casellers de fusta fixats a la paret. També s'inclourà un contenidor pel bolquers amb tancament hermètic.

A3	<u>COLXONETA CANVIADOR Z4150</u> Matalàs d'espuma ignífuga auto extingible amb densitat 25 kg/m2 amb dos costats corbats Funda ignífuga, impermeable i transpirable amb tractament antibacterià, antimicrobià i antimicòtic. Resistent a la saliva i a la orina Compleix amb normativa EN 71-3 de seguretat de les joguines Color blau Mides: Z4150: 90x60x4	2u	ALBERA o equivalent
----	--	----	---------------------

A2.3	<u>MIRALL SOBRE PICA INCLINAT M4023</u> Mirall amb estructura de fusta inclinada que facilita la visió des de davant de la pica Marc de fusta de pi massís amb inclinació i fons de contraxapat de pollancre. Mirall stadip de seguretat de 3+3mm que no deforma la imatge Envernissat amb vernís ecològic a l'aigua Mides: 90x30cm	2u	ALBERA o equivalent
------	--	----	---------------------

E7.3	<u>CASELLER M6013 / M6016</u> Estructura perimetral i fonadura de contraplacat de pollancre amb aplacat interior d'estratificat de color blanc. Cantells envernissat amb vernís ecològic a l'aigua. Tots els cantells arrodonits Instal·lació amb suports metàl·lics a la part posterior (en parets de cartró guix caldrà que hi hagi reforços previstos). Mides: <u>7.3.1</u> - 3 Bucs de 3 pisos Mides buc: 90x30x80 cm Mides caseller: 28x28x24 cm <u>7.3.2</u> - 5 Bucs de 2 pisos Mides buc: 120x30x80 cm Mides caseller: 28x28x24 cm	2+2u	ALBERA o equivalent
------	---	------	---------------------

R1	<u>CONTENIDOR BOLQUERS MITJÀ 50L</u> Tancament hermètic Material: plàstic de color blanc Capacitat: 50 bolquers Mides: 41,5x30x72 cm	2u	ALBERA o equivalent
----	--	----	---------------------

AULA USOS MULTIPLES

L'aula d'usos múltiples serà una aula on es potenciaran jocs de psicomotricitat. Aquesta inclourà: un mirall fixat a paret, més gran que a les aules anteriors, una espatllera doble, dos matalassos de relaxació i una varietat de conjunts de psicomotricitat i de jocs de la línia PIKLER de fusta.

J1	<u>TRIANGLE PIKLER T3023A</u> Estructura i barrots de fusta de pi massís Envernissat amb vernís ecològic a l'aigua Mides: 80 x 78 x 68 cm	1u	ALBERA o equivalent
----	--	----	---------------------

J3	<u>RAMPA PIKLER T3023R/12</u> Rampa a dues cares, una llisa i l'altre amb llistons travessers. Pot combinar-se amb altres elements com el Triangle Pikler o espatlleres. Base de contraxapat de bedoll amb llistons de fusta de pi massís Envernissat amb vernís ecològic a l'aigua Mides: 120 x 40 cm	1u	ALBERA o equivalent
----	--	----	---------------------

J4	<u>ESPATLLERA DOBLE T3051</u> Element que facilita els moviments d'aixecar-se i trepar. Els barrots de fusta tenen el diàmetre adaptat a les mides de les mans dels més petits. Muntants verticals ancorats a la paret amb cargols ocults i sis barres de fusta de pi massís de 25mm de diàmetre. Envernissat amb vernís ecològic a l'aigua. Mides: 170 x 185 cm * El barrot més alt està a 120cm	1u	ALBERA o equivalent
----	---	----	---------------------

J5	<u>WOBBLE TAULA SEMI CORVA W Natural</u> Taula amb una forma semi-corba que actua com a balancí, pont o barrera. Estructura resistent i lleugera de fusta de contraxapat de bedoll. Mides: 90x30 cm	1u	ALBERA o equivalent
----	--	----	---------------------

J11	<u>MATALÀS DE RELAXACIÓ Z4131</u> Funda cremallera lateral. ignífuga impermeable Color blau Material: espuma ignífuga auto extingible Densitat 25kg/m2 Mides: 200x100x4cm	2u	ALBERA o equivalent
-----	--	----	---------------------

J17	<u>CONJUNT PSICOMOTRICITAT BENJAMÍN</u> Dues combinacions: rampa-cub-rampa / rampa-cub-onada Ampliació opcional: paral·lelepípede o colxoneta	1u	TAMDEM o equivalent
-----	---	----	---------------------

Mides:

2 peces de 60 x 50 x 40 cm.

1 cub de 25 cm de costat

1 paral·lelepípede 90 x 25 x 25 cm

1 colxoneta 120 x 65 x 2 cm

J18	<u>ARC – TÚNEL</u> Format per dues peces. Desenfundable (es poden adquirir fundes de recanvi). Mides: 90 x 75 x 55 cm.	1u	TAMDEM o equivalent
A2.2	<u>MIRALL 150x80cm M4022/1510</u> Mirall fixat a la paret. Marcs de fusta de pi massís amb fons de contraxapat de pollancre Envernissat de vernís ecològic a l'aigua Mirall "stadip" de seguretat de 3+3 mm que no deforma la imatge Mides: M4022: 150 x 80 cm	1u	ALBERA o equivalent

PATI

En aquest apartat s'inclouen tots elements de mobiliari infantil / jocs pel pati exterior de l'Escola Bressol. S inclourà:

P1	<u>CUINETA A DUES CARES E2072</u> Estructura de pi tractat a l'autoclaui amb acabat exterior d'oli biològic Mides: 150 x 60 x 55 cm	1u	ALBERA o equivalent
P2	<u>TAULA DE MANIPULACIÓ E2031C/03</u> Taula polivalent que permet la manipulació de múltiples Estructura de fusta de pi melis tractada a l'autoclaui amb acabat exterior d'oli biològic Cubetes de polipropilè Tapa superior de contraxapat fenòlic acabat a les dues cares. Mides: 125 x 85 x 55 cm	2u	ALBERA o equivalent
P3	<u>TÚNEL TREPADOR E1002</u> Característiques: Estructura de pi melis tractada a l'autoclaui amb acabat exterior d'oli biològic. Plataformes, rampes y panells de contraxapat de bedoll amb capa exterior de resina fenòlica i lacats de color. Mides: E1002: 200 x 120 x 59,5 cm Altura de caiguda lliure: 59,5 cm Àrea de Seguretat: 500 x 420 cm	1u	ALBERA o equivalent
P4	<u>BALAN(BI)CI E1022</u> Fabricat amb taulell de contraxapat fenòlic i agafadors de corda Part inferior folrada amb pneumàtic de bicicleta. Mides: E1022: 110 x 25 x 42 cm h seient: 26'5 cm	2u	ALBERA o equivalent

P5	<u>PONT MÒBIL AMB RAMPA I ESCALES E1005</u> Estructura de fusta de pi melis tractada a l'autoclaui amb acabat exterior d'oli biològic Panell central de contraxapat de bedoll fenòlic lacat de color. Mides: 270 x 70 x 48/122 cm Altura de caiguda lliure: 48 cm Àrea de Seguretat: 570 x 370 cm	1u	ALBERA o equivalent
P6	<u>CABANA TÚNEL PETITA E1003/P</u> Característiques: Element d'exterior que combina varies possibilitats psicomotrius amb espai de cabana i joc. Forats per l'entrada i sortida als extrems Lateral amb plafó fixe i mostrador per la tenda Espai posterior coberta formant la cabana amb tarima de fusta per poder-se asseure Mides: 183 x 135 x 100 cm	1u	TAMDEM o equivalent
P7	<u>CASETA E3001</u> Caseta rectangular amb porta d'entrada, finestra lateral i finestra rodona baixa amb banc de fusta l'interior i una coberta a dues aigües Estructura de fusta de pi massís tractada a l'autoclaui amb acabat d'oli biològic. Panells i coberta de contraxapat de bedoll fenòlic acabat de color fusta. Mides: 113 x 113 x 150 cm Altura de caiguda lliure: 27 cm Àrea de Seguridad: 445 x 420 cm	1u	TAMDEM o equivalent
P8	<u>TAULA EXTERIOR AMB BANCS E2034/1507/1</u> Estructura de fusta de pi melis tractada a l'autoclaui amb acabat d'oli biològic. Taulell i bancs de contraxapat fenòlic amb tractament per l'exterior. Mides: 150 x 70 x 47 cm	3u	ALBERA o equivalent

GESTIÓ DE RESIDUS

Aquest projecte incorpora el tractament dels residus ocasionats pels embalatges i col·locacions de totes i cadascuna de les partides i elements que conformen el projecte. Inclou la classificació, càrrega fins a contenidors instal·lats a l'obra (també inclosos), el transport fins a instal·lació de gestió de residus, i la deposició controlada al centre de selecció i transferència de residus.

DOCUMENT NÚM.2: PLÀNOLS

LLISTAT DE PLÀNOLS – LOT 1: MOBILIARI INFANTIL NO FIX

- **MI-01:** MOBILIARI INFANTIL NO FIX: PLANTA
- **MI-02:** FITXES MOBILIARI: CADIRES I TAULES
- **MI-03:** FITXES MOBILIARI: JOCS I
- **MI-04:** FITXES MOBILIARI: JOCS II
- **MI-05:** FITXES MOBILIARI: PATI
- **MI-06:** FITXES MOBILIARI: EMMAGATZEMATGE
- **MI-07:** FITXES MOBILIARI: DESCANS + ACCESSORIS

MOBILIARI INFANTIL (ESCOLA I PATI)

CADIRES

- C1- CADIRA FUSTA TRES POSTURES M1011. 32x32x32cm h seient=14cm - ALBERA o eq. → 8 u
- C2.1- CADIRA FUSTA AMB RESPATLLER M1003/0. 28x27x47cm h seient=22cm - ALBERA o eq. → 26 u
- C2.2- CADIRA FUSTA AMB RESPATLLER M1003/1. 28x27x47cm h seient=27cm - ALBERA o eq. → 40 u
- C3- CADIRA GIRATÒRIA AMB RODES Z2035. Base:Ø40cm / Asiento:Ø31cm / h=30-38 cm - ALBERA o eq. → 10 u

TAULES

- T1- TAULA QUADRADA 70x70x36cm - ALBERA o eq. → 1 u
- T2.1- TAULA RECTANGULAR 120x70x41cm - ALBERA o eq. → 2 u
- T2.2- TAULA RECTANGULAR 120x70x47cm - ALBERA o eq. → 2 u
- T3.1- TAULA ABATIBLE 150x70x36cm - ALBERA o eq. → 1 u
- T3.2- TAULA ABATIBLE 150x70x41cm - ALBERA o eq. → 4 u
- T3.3- TAULA ABATIBLE GRAN 180x70x47cm - ALBERA o eq. → 4 u

EMMAGATZEMATGE

- E1- MOBLE DIVISOR 110x35x70cm - ALBERA o eq. → 12 u
- E2- ARMARI EMMAGATZEMATGE MATALASSOS 120x60x230cm - ALBERA o eq. → 4 u
- E3- PRESTATGERIA ALTA AMB PORTES 100x30x200cm - ALBERA o eq. → 1 u
- E4- PRESTATGE SIMPLE 60x25cm ALBERA o eq. → 16 u
- E5.1- PRESTATGE AMB PENJADORS - 7 POMS - ALBERA o eq. → 4 u
- E5.2- PRESTATGE AMB PENJADORS - 8 POMS - ALBERA o eq. → 1 u
- E5.3- PRESTATGE AMB PENJADORS - 10 POMS - ALBERA o eq. → 4 u
- E6- CALAIX MÒBIL 45x40x43cm - ALBERA o eq. → 2 u
- E7.1- CASELLER (5x2) 150x30x80cm - ALBERA o eq. → 1 u
- E7.2- CASELLER (3x2) + (4x2) 90x30x80 + 120x30x80 - ALBERA o eq. → 2+2 u
- E7.3- CASELLER (3x3) + (4x3) 90x30x80 + 120x30x80 - ALBERA o eq. → 2+2 u

DESCANS

- D1- BRESSOL D'EVACUACIÓ 100x60x95cm + PROTECCIONS LATERALS - ALBERA o eq. → 8 u
- D2- MATALÀS PER BRESSOL 95x51x4cm - ALBERA o eq. → 8 u
- D3- MATALÀS PER DORMIR 110x55x4cm - ALBERA o eq. → 66 u

JOCS

- J1- TRIANGLE PIKLER 80x78x68cm - ALBERA o eq. → 1 u
- J2- TARIMA GABI 80x40x20cm + 40x40x20cm + 40x40x20cm - ALBERA o eq. → 1 u
- J3- RAMPA PIKLER 120x40cm - ALBERA o eq. → 1 u
- J4- ESPATLLERA DOBLE 170x12,5x185cm - ALBERA o eq. → 1 u
- J5- WOBBLER TAULA SEMI CORVA 90x30cm - ALBERA o eq. → 1 u
- J6- DAUS PSICOMOTRICITAT 40x40x40cm - ALBERA o eq. → 2 u
- J7- MÒDUL CUINETA 40x35x50cm - ALBERA o eq. → 2 u
- J8- MÒDUL AIXETA 40x35x50cm - ALBERA o eq. → 2 u
- J9- MÒDUL RENTADORA 40x35x50cm - ALBERA o eq. → 2 u
- J10- CALAIX DISFRESESSES 80x40x105cm - ALBERA o eq. → 2 u
- J11- MATALÀS DE RELAXACIÓ 200x100x4cm - ALBERA o eq. → 2 u
- J12- BARRA D'ALÇAR-SE - ALBERA o eq. → 1 u
- J13- CUINETA INTEGRAL 120x35x50cm - ALBERA o eq. → 2 u
- J14- CONJUNT MÒDULS MASSANA. 50x50x70+100x50x50+100x100x50cm - ALBERA o eq. → 2 u
- J15- CONJUNT PSICOMOTRICITAT "CAMINANTES" - ALBERA o eq. → 2 u
- J16- LLIT DE NINES 100x52x50 - ALBERA o eq. → 4 u
- J17- CONJUNT PSICOMOTRICITAT BENJAMÍN - TAMDEM → 1 u
- J18- ARC TÚNEL - TAMDEM → 1 u

ACCESSORIS

- A1- CANVIADOR 90x70x48cm - ALBERA o eq. → 3 u
- A2.1- MIRALL 100x80cm - ALBERA o eq. → 1 u
- A2.2- MIRALL 150x100cm - ALBERA o eq. → 5 u
- A2.3- MIRALL SOBRE PICA INCLINAT 90x30cm - ALBERA o eq. → 4 u
- A3- COLXONETA CANVIADOR 90x60x4cm - ALBERA o eq. → 5 u

RESIDUS

- R1- CONTENIDOR BOLQUERS (50) 41,5x30x72 cm - ALBERA o eq. → 5 u

PATI

- P1- CUINETA A DUES CARES 150x60x55cm - ALBERA o eq. → 1 u
- P2- TAULA DE MANIPULACIÓ 125x85x55cm - ALBERA o eq. → 2 u
- P3- TÚNEL TREPADOR. 200x120x59,5cm, Àrea de seguretat: 500x420cm - ALBERA o eq. → 1 u
- P4- GRONXADOR 110x25x42cm - ALBERA o eq. → 2 u
- P5- PONT MÒBIL AMB RAMPA I ESCALES 270x70x48/122cm, Àrea de seguretat: 570x370cm - ALBERA o eq. → 1 u
- P6- CABANA TÚNEL PETITA 183x135x100cm - ALBERA o eq. → 1 u
- P7- CASETA 113x113x150cm - ALBERA o eq. → 1 u
- P8- TAULA EXTERIOR 150x70x47 - ALBERA o eq. → 3 u

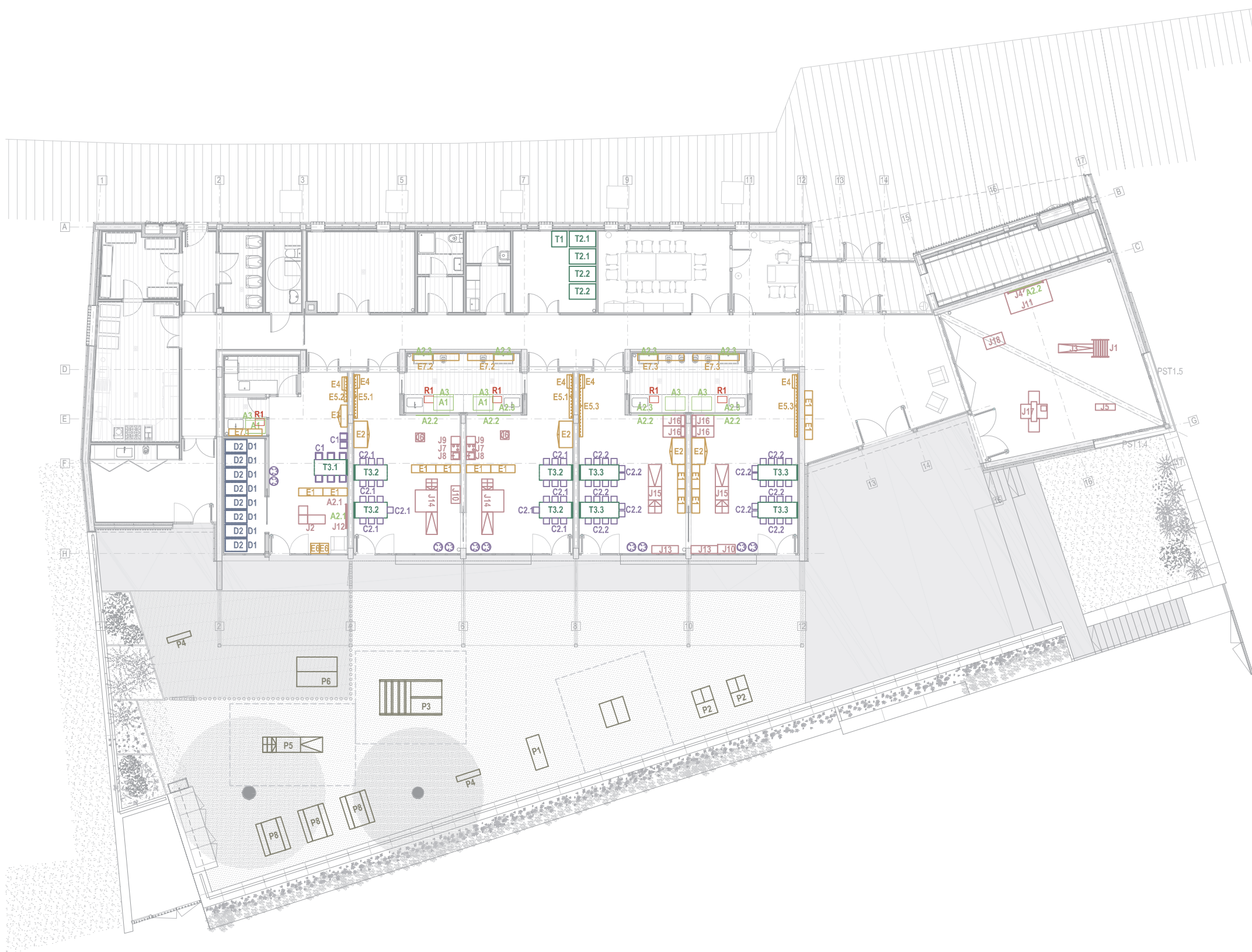

C1 TRES POSTURES M1011 - ALBERA o eq.

Cadira amb tres altures de seients i una quarta posició en format tauleta.

Característiques:

Estructura de fusta de pi massís amb ànima de fag reforçant els testers dels laterals

- Forats als laterals de Ø50 mm.
- Assemblatge amb cargols allen negres.
- Envernissada amb vernís ecològic a l'aigua.
- Cantells arrodonits r-10.

Mides:

- Ample x Fondària x Altura: 32 x 32 x 32 cm
- Altura seient: 14 cm, 20 cm i 28 cm



C2 CADIRA M1003/0_M1003/1 - ALBERA o eq.

Permet al nen recolzar els peus al terra i mantenir l'esquena recta.

Característiques:

Estructura i seient de fusta de pi massís amb travessers de reforç sota el seient i a la part inferior.

- Assemblatge amb caixa i metxa, sense cargols vistos
- Envernissada amb vernís ecològic a l'aigua
- Cantells arrodonits

Mides:

- M1003/0: 28 x 27 x 47 cm – h seient: 22 cm
- M1003/1: 28 x 27 x 52 cm – h seient: 27 cm



C3 CADIRA Z2035 - ALBERA o eq.

Cadira baixa amb respall i rodes, regulable en altura.

Característiques:

- Tapissat del seient de color: gris

Mides:

- Base: Ø 40 cm
- Seient: Ø 31 cm
- Altura regulable entre 30-38 cm



T1 TAULA QUADRADA M2001A/00 - ALBERA o eq.

Característiques:

- Estructura de pi massís
- Potes i marc perimetral amb encaix de caixa i espiga
- Envernissat amb vernís ecològic a l'aigua
- Tauler de contraxapat de pollancre amb estratificació de color blanc a la cara superior.
- Cantonades i arestes arrodonides
- Fixació del tauler amb estructura de cargols ocults.

Mides:

- M2001A/00: 70 x 70 x 36 cm



T2 TAULA RECTANGULAR M2002A - ALBERA o eq.

Característiques:

- Estructura de pi massís
- Potes i marc perimetral amb encaix de caixa i espiga
- Envernissat amb vernís ecològic a l'aigua
- Tauler de contraxapat de pollancre i estratègic de color blanc a la cara superior.
- Cantonades i arestes arrodonides
- Fixació del tauler amb estructura de cargols ocults.

Mides:

- (T2.1) M2002A/0: 120 x 70 x 41 cm
- (T2.2) M2002A/1: 120 x 70 x 47 cm



T3 TAULA ABATIBLE 150x70x36/41cm M2011 / GRAN 180x70x47cm M2011B/1 - ALBERA o eq.

Característiques:

- Estructura de fusta de pi massís ancorada a la paret amb cargols ocults.
- *A parets de cartró guix s'haurà de preveure uns reforços a la subestructura d'aquestes.
- Caballet frontal de fusta de pi massís amb assemblatge de caixa i metxa
- Tauler de contraxapat de pollancre amb estratificat de color blanc a la cara superior
- Cantonades i arestes arrodonides
- Gir sobre eixos laterals i passadors de seguret de fusta
- Envernissada amb vernís ecològic a l'aigua.

Mides:

- (T3.1) M2011/00: 150 x 70 x 36 cm
- (T3.2) M2011/0: 150 x 70 x 41 cm
- (T3.3) M2011B/1: 180 x 70 x 47 cm

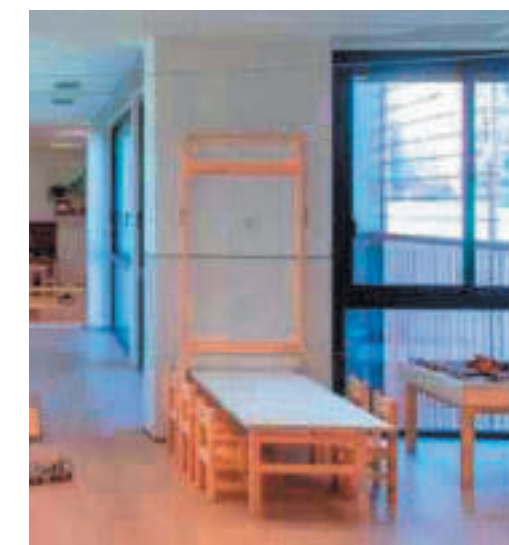

J1 TRIANGLE PIKLER T3023A - ALBERA o eq.

Característiques:

- Estructura i barrots de fusta de pi massís
- Envernissat amb vernís ecològic a l'aigua

Mides:

- T3023A: 80 x 78 x 68 cm



J2 TARIMA GABI T4063 - ALBERA o eq.

Característiques:

- Conjunt de tarimes i rampes amb varies possibilitats d'unió entre elles amb un sistema d'unió oculta
- Estructura de fusta de pi massís envernissat amb vernís ecològic a l'aigua.
- Cantonades arrodonides

Mides:

- 2 Tarimes de 80 y de 40 x 40 x 20 cm
- 2 Rampes de 40 x 40 x 20 cm



J3 RAMPA PIKLER T3023R/12 - ALBERA o eq.

Rampa a dues cares, una llisa i l'altre amb llistons transversers. Pot combinar-se amb altres elements com el Triangle Pikler o espatlleres.

Característiques:

- Base de contraxapat de bedoll amb llistons de fusta de pi massís
- Envernissat amb vernís ecològic a l'aigua

Mides:

- T3023R/12: 120 x 40 cm



J4 ESPATLLERA DOBLE T3051 - ALBERA o eq.

Element que facilita els moviments d'aixecar-se i trepar. Els barrots de fusta tenen el diàmetre adaptat a les mides de les mans dels més petits.

Materiales:

- Muntants verticals ancorats a la paret amb cargols ocults i sis barrots de fusta de pi massís de 25mm de diàmetre.
- Envernissat amb vernís ecològic a l'aigua.

Mides:

- T3051 (Espaldera doble): 170 x 185 cm
- El barrot més alt està a 120cm



J5 WOBBLE TAULA SEMI CORVA W_Natural - ALBERA o eq.

Taula amb una forma semi-corba que actua com a balanci, pont o barrera.

Materiales:

- Estructura resistent i lleugera de fusta de contraxapat de bedoll

Mides:

- W_Natural: 90x30 cm



J6 DAU PSICOMOTRICITAT T4100 - ALBERA o eq.

Característiques:

- Contraxapat de bedoll
- Envernissat amb vernís poliuretà incolor
- Assemblatge amb espigues i cola blanca
- Cantells arrodonits

Mides:

- T4100: 40 x 40 x 40 cm

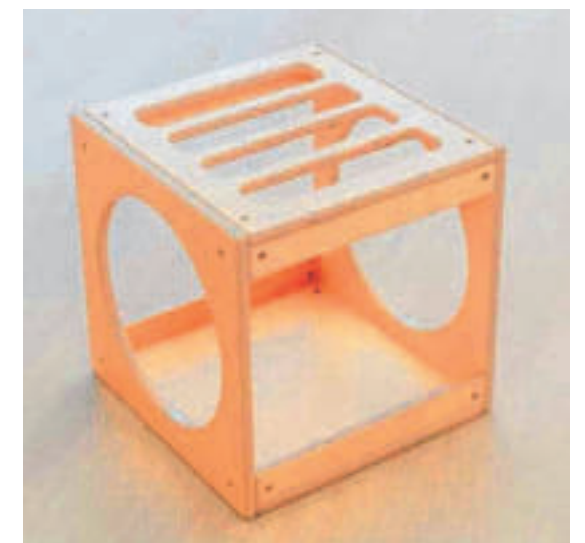

J7 MÒDUL CUINETA M4032 - ALBERA o eq.

Materiales:

- Estructura de fusta de pi massís
- Porta de contraxapat de pollancre amb finestra quadrada de metacrilat transparent.
- Envernissat amb vernís ecològic a l'aigua
- Cantells arrodonits

Mides:

- M4032: 40 x 35 x 50 cm



J8 MÒDUL PICA M4034 - ALBERA o eq.

Materiales:

- Estructura de fusta de pi massís
- Porta de contraxapat de pollancre
- Envernissat amb vernís ecològic a l'aigua
- Cantells arrodonits

Mides:

- M4034: 40 x 35 x 50 cm



J9 MÒDUL RENTADORA M4031 - ALBERA o eq.

Característiques:

- Estructura de fusta de pi massís
- Porta de contraxapat de pollancre amb finestra rodona de metacrilat transparent.
- Envernissat amb vernís ecològic a l'aigua
- Cantells arrodonits

Mides:

- M4031: 40 x 35 x 50 cm



J10 CALAIX DISFRESSES M4011 - ALBERA o eq.

Estructura superior amb travesser i poms als dos costats amb barra rodona sota el travesser per penjadors o cortina. Calaix i rodes inferiors.

Característiques:

- Fabricat amb fusta de pi massís
- Envernissat amb vernís ecològic a l'aigua
- Cantells arrodonits

Mides:

- M4011: 80 x 40 x 105 cm



J11 MATALÀS DE RELAXACIÓ Z4131 - ALBERA o eq.

Característiques:

- Funda cremallera lateral. ignífuga impermeable
- Color blau
- Material: espuma ignífuga autoextingible
- Densitat 25kg/m2

Mides:

- Z4131: 200x100x4cm



J12 BARRA D'ALÇAR-SE M4025A - ALBERA o eq.

La barra de fusta té el diàmetre adaptat a la mida de les mans dels més petits.

Característiques:

- Barra de fusta de pi massís de Ø20 mm ancorada a recolzaments laterals de fusta de pi amb cargols ocults.
- Envernissat amb vernís ecològic a l'aigua

Mides:

- M4025A: 110 cm



P1 CUJINETA A DUES CARES E2072 - ALBERA o eq.

Característiques:

- Estructura de pi tractat a l'autoclau amb acabat exterior d'oli biològic

Mides:

- E2072: 150 x 60 x 55 cm



P2 TAULA DE MANIPULACIÓ E2031C/03 - ALBERA o eq.

Taula polivalent que permet la manipulació de múltiples

Característiques:

- Estructura de fusta de pi melis tractada a l'autoclau amb acabat exterior d'oli biològic
- Cubetes de polipropilè
- Tapa superior de contraxapat fenòlic acabat a les dues cares.

Mides:

- E2031C/03: 125 x 85 x 55 cm



P3 TÚNEL TREPADOR E1002 - ALBERA o eq.

Característiques:

- Estructura de pi melis tractada a l'autoclau amb acabat exterior d'oli biològic.
- Plataformes, rampes y panells de contraxapat de bedoll amb capa exterior de resina fenòlica i lacats de color.

Mides:

- E1002: 200 x 120 x 59,5 cm
- Altura de caiguda lliure: 59,5 cm Àrea de Seguretat: 500 x 420 cm



P4 BALAN(BI)CI E1022 - ALBERA o eq.

Característiques:

- Fabricat amb taulell de contraxapat fenòlic i agafadors de corda
- Part inferior folrada amb pneumàtic de bicicleta.

Mides:

- E1022: 110 x 25 x 42 cm
- h seient: 26'5 cm



P5 PONT MÒBIL AMB RAMPA I ESCALES E1005 - ALBERA o eq.

Característiques:

- Estructura de fusta de pi melis tractada a l'autoclau amb acabat exterior d'oli biològic
- Panell central de contraxapat de bedoll fenòlic lacat de color.

Mides:

- E1005: 270 x 70 x 48/122 cm
- Altura de caiguda lliure: 48 cm
- Àrea de Seguretat: 570 x 370 cm



P6 CABANA TÚNEL PETITA E1003/P - ALBERA o eq.

Característiques:

- Element d'exterior que combina varies possibilitats psicomotrius amb espai de cabana i joc.
- Forats per l'entrada i sortida als extrems
- Lateral amb plafó fixe i mostrador per la tenda
- Espai posterior coberta formant la cabana amb tarima de fusta per poder-se asseure

Mides:

- E1003/P: 183 x 135 x 100 cm



P7 CASETA E3001 - ALBERA o eq.

Caseta rectangular amb porta d'entrada, finestra lateral i finestra rodona baixa amb banc de fusta l'interior i una coberta a dues aigües

Característiques:

- Estructura de fusta de pi massís tractada a l'autoclau amb acabat d'oli biològic.
- Panells i coberta de contraxapat de bedoll fenòlic acabat de color fusta.

Mides:

- E3001: 113 x 113 x 150 cm
- Altura de caiguda lliure: 27 cm
- Àrea de seguretat: 445 x 420 cm



P8 TAULA EXTERIOR AMB BANCS E2034/1507/1 - ALBERA o eq.

Característiques:

- Estructura de fusta de pi melis tractada a l'autoclau amb acabat d'oli biològic.
- Taulell i bancs de contraxapat fenòlic amb tractament per l'exterior.

Mides:

- E2034/1507/1: 150 x 70 x 47 cm



E1 MOBLE DIVISOR M3023 - ALBERA o eq.

Característiques:

- Estructura i prestatges de fusta de pi massís i fons de contraxapat de bedoll
- Assemblatge amb espigues i cargols no vistos
- Envernissat amb vernís ecològic a l'aigua
- Cantells arrodonits

Mides:

- M3023: 110 x 35 x 70 cm



E2 ESTRUCTURA D'ARMARI I RACÓ M7058E/120 - ALBERA o eq.

Estructura d'armari amb prestatges i racó inferior. Incorpora una barra-penjador de fusta sota les portes. Portes amb obertura per la part inferior, sense tiradors.

Característiques:

- Estructura, portes i prestatges de contraxapat de pollancre amb els cantells arrodonits
- Sòcol de fusta de pi massís
- Envernissat amb vernís ecològic a l'aigua

Mides:

- M7058E/120: 120 x 60 x 230 cm



E3 PRESTATGERIA ALTA AMB PORTES M3003 - ALBERA o eq.

Característiques:

- Muntants laterals i prestatges de fusta de pi massís
- 2 portes de contraxapat
- Fixació a paret amb travesser de fusta massissa i cargols ocults
- Envernissat amb vernís ecològic a l'aigua
- Cantells arrodonits

Mides:

- M3003: 100 x 30 x 200 cm



E4 PRESTATGE SIMPLE M3007 - ALBERA o eq.

Característiques:

- Prestatge de fusta de pi massís amb cantells arrodonits
- Envernissat amb vernís ecològic a l'aigua
- Fixació a la paret amb travesser posterior

Mides:

- M3007/60: 60 x 25 cm
- M3007/80: 80 x 25 cm
- M3007/110: 110 x 25 cm



E5 PRESTATGE AMB PENJADORS M5001 - ALBERA o eq.

Panell posterior amb penjador gran per jaquetes i sòcol longitudinal a la part frontal amb penjadors petits per bosses.

Espai per senyalització i identificació dels nens i nenes.

Característiques:

- Estructura de pi massís
- Envernissat amb vernís ecològic a l'aigua
- Distància mínima entre els penjadors (poms) de 14cm
- Cantells arrodonits

Mides:

- Prestatgeria M5001: Fabricació a mida
- M5001/7 poms
- M5001/8 poms
- M5001/10 poms



E6 CALAIX MÒBIL M3004 - ALBERA o eq.

Calaix que també permet joc mòbil per nens i nenes ja que el fons de contraxapat de bedoll es resistent al seu pes.

Característiques:

- Estructura de pi massís amb els laterals foradats
- Assemblatge amb cargols allen i espigues
- Envernissat amb vernís ecològic a l'aigua
- Cantells arrodonits
- Quatre rodes de gir total cargolades a la base del moble.

Mides:

- M3004: 45 x 40 x 30 cm



E7 CASELLER M6013 / M6016 - ALBERA o eq.

Característiques:

- Estructura perimetral i fonadura de contraxapat de pollancre amb aplacat interior d'estratificat de color blanc.
- Cantells envernissat amb vernís ecològic a l'aigua.
- Tots els cantells arrodonits
- Instal·lació amb suports metàl·lics a la part posterior (en parets tipus Pladur caldrà que hi hagi reforços previstos).

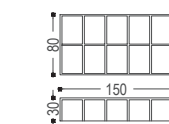

E7.1
5 Bucs de 2 pisos
Mides buc: 150x30x80 cm
Mides caseller: 28x28x37 cm

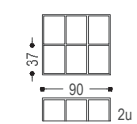

E7.2.1
3 Bucs de 2 pisos
Mides buc: 90x30x80 cm
Mides caseller: 28x28x37 cm

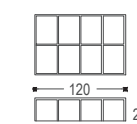

E7.2.2
4 Bucs de 2 pisos
Mides buc: 120x30x80 cm
Mides caseller: 28x28x37 cm

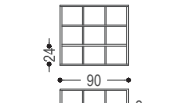

E7.3.1
3 Bucs de 3 pisos
Mides buc: 90x30x80 cm
Mides caseller: 28x28x24 cm

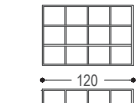

E7.3.2
5 Bucs de 2 pisos
Mides buc: 120x30x80 cm
Mides caseller: 28x28x24 cm

D1 BRESSOL D'EVACUACIÓ M7026 - ALBERA o eq.

Bressol que permet traslladar a 8 nens o nenes de 0-1 anys a l'exterior del centre en cas d'emergència, garantint la seva seguretat segons protocols d'emergència. També s'utilitza com a bressol d'ús diari.

Característiques:

- Capçal i peus de fusta de contraxapat de bedoll.
- Baranes laterals amb barrots de fusta massissa de faig.
- Rodes reforçades per trasllat amb frè
- Cantells arrodonits
- Envernissat amb vernís ecològic a l'aigua
- + PROTECCIONS LATERALS

Mides:

- M7026: 100 x 60 x 95 cm



D2 MATALÀS PER BRESSOL Z4110 - ALBERA o eq.

Característiques:

- Matalàs de d'espuma ignífuga auto-extingible de densitat 25 kg/m2
- Funda ignífuga, impermeable i transpirable amb tractament antibacterià, antimicrobià i antimicòtic.
- Resistent a la saliva i orina
- Compleix normativa EN 71-3 de seguretat de les joguines
- Compleix normativa ISO 21702 de reducció de l'activitat del Coronavirus en més del 99%
- Color blau

Mides:

- Z4110: 95 x 51 x 4 cm



D3 MATALÀS PER DORMIR Z4120 - ALBERA o eq.

Característiques:

- Matalàs de d'espuma ignífuga auto-extingible de densitat 25 kg/m2
- Funda ignífuga, impermeable i transpirable amb tractament antibacterià, antimicrobià i antimicòtic.
- Resistent a la saliva i orina
- Compleix normativa EN 71-3 de seguretat de les joguines
- Compleix normativa ISO 21702 de reducció de l'activitat del Coronavirus en més del 99%
- Color blau

Mides:

- Z4120: 110 x 55 x 4 cm



A1 CANVIADOR M8061 - ALBERA o eq.

Característiques:

- Base de fusta de contraxapat de pollancre.
- Barrots i barana superior de fusta de pi massís
- Envernissat amb vernís ecològic a l'aigua
- Cantells arrodonits
- Nota: S'ha d'assegurar l'estabilitat del canviador Pikler un cop situat sobre el moble on vagi instal·lat, si fa falta, fixar-lo a la base.

Mides:

- M8061: 90 x 70 x 48 cm



A2.1/2 MIRALL 100x80cm M4022/ 150x100cm M4022/1510 - ALBERA o eq.

Mirall fixat a la paret.

Característiques:

- Marcs de fusta de pi massís amb fons de contraxapat de pollancre
- Envernissat de vernís ecològic a l'aigua
- Mirall "stadip" de seguretat de 3+3 mm que no deforma la imatge

Mides:

- (A3.1) M4022: 100 x 80 cm.
- (A3.2) M4022/1510: 150 x 100 cm



A2.3 MIRALL SOBRE PICA INCLINAT M4023 - ALBERA o eq.

Característiques:

- Mirall amb estructura de fusta inclinada que facilita la visió des de davant de la pica
- Marc de fusta de pi massís amb inclinació i fons de contraxapat de pollancre.
- Mirall stadip de seguretat de 3+3mm que no deforma la imatge
- Envernissat amb vernís ecològic a l'aigua

Mides:

- M4023: 90x30



A3 COLXONETA CANVIADOR Z4150 - ALBERA o eq.

Característiques:

- Matalàs d'espuma ignífuga autoextingible amb densitat 25 kg/m2 amb dos costats corbats
- Funda ignífuga, impermeable i transpirable amb tractament antibacterià, antimicrobià i antimicòtic.
- Resistent a la saliva i a la orina
- Compleix amb normativa EN 71-3 de seguretat de les joguines
- Color blau

Mides:

- Z4150: 90x60x4



R1 CONTENIDOR BOLQUERS MITJÀ 50L - ALBERA o eq.

Tancament hermètic

Material: plàstic de color blanc
Capacitat: 50 bolquers
Mides: 41,5x30x72 cm



DOCUMENT NÚM.3: PRESSUPOST

PRESSUPOST

Pàg.: 1

Obra 01 Pressupost 903667/22
 Capítol 01 Cadires

NUM. CODI	UA	DESCRIPCIÓ	PREU	AMIDAMENT	IMPORT	
1	CADIRAC1	u	C1. Subministrament i muntatge de cadira de fusta model M1011 de ALBERA o equivalent, tres postures de mides 32x32x32 cm i alçades 14-20 i 28 cm. Estructura de fusta de pi massís amb ànima de fàig reforçant les testes dels laterals. Forats als dos laterals de Ø50 mm. Encaix amb cargols allen negres. Envernissat amb vernís ecològic a l'aigua. Tots els cantells són arrodonits. S'inclou el transport i la retirada i recollida d'emmabalatge fins a contenidor. (P - 9)	174,65	8,000	1.397,20
2	CADIRC21	u	C2.1 Subministrament i muntatge de cadira de fusta model M1003/0 de ALBERA o equivalent, de mides 28x27x47 cm i alçada 22 cm. Estructura i seient de fusta de pi massís amb travessers de reforç a sota el seient i a la part inferior. Encaix amb caixa i metxa, sense cargols vistos. Envernissat amb vernís ecològic a l'aigua. Tots els cantells són arrodonits. S'inclou el transport i la retirada i recollida d'emmabalatge fins a contenidor. (P - 10)	184,02	26,000	4.784,52
3	CADIRC22	u	C2.2 Subministrament i muntatge de cadira de fusta model M1003/1 de ALBERA o equivalent, de mides 28x27x52 cm i alçada 27 cm. Estructura i seient de fusta de pi massís amb travessers de reforç a sota el seient i a la part inferior. Encaix amb caixa i metxa, sense cargols vistos. Envernissat amb vernís ecològic a l'aigua. Tots els cantells són arrodonits. S'inclou el transport i la retirada i recollida d'emmabalatge fins a contenidor. (P - 11)	184,02	40,000	7.360,80
4	CADIRC3	u	C3. Subministrament i muntatge de cadira model Z2035 de ALBERA o equivalent, de base 40 cm diàmetre, seient diàmetre 31 cm i alçada regulable entre 30-38 cm. Cadira baixa amb respall i rodes, regulable en alçada. Permet una correcta postura vertical fins i tot en la posició més baixa. El seient té una rotació integral que proporciona llibertat de moviment i una ràpida vista panoràmica de l'espai. Entapissat del seient color a escollir: Blau, gris, lila o verd. S'inclou el transport i la retirada i recollida d'emmabalatge fins a contenidor. (P - 12)	254,11	10,000	2.541,10
TOTAL	Capítol	01.01			16.083,62	

Obra 01 Pressupost 903667/22
 Capítol 02 Taules

NUM. CODI	UA	DESCRIPCIÓ	PREU	AMIDAMENT	IMPORT	
1	TM2001A00	u	T1. Subministrament i muntatge de taula de fusta model M2001A/00 de ALBERA o equivalent, de mides 70x70 cm i alçada 36 cm. Estructura de fusta pi massís. Potes i marc perimetral amb encaix amb caixa i metxa. Sobre de contraplacat de pollancre amb estratificat de color blanc a la cara superior. Fixació del sobre a l'estructura amb cargols ocults. Envernissat amb vernís ecològic a l'aigua. Tots els cantells són arrodonits. S'inclou el transport i la retirada i recollida d'emmabalatge fins a contenidor. (P - 42)	518,64	1,000	518,64
2	TM2002A0	u	T2.1 Subministrament i muntatge de taula de fusta model M2002A/0 de ALBERA o equivalent, de mides 120x70 cm i alçada 41 cm. Estructura de fusta pi massís. Potes i marc perimetral amb caixa i metxa. Sobre de contraplacat de pollancre amb estratificat de color blanc a la cara superior. Fixació del sobre a l'estructura amb cargols ocults. Envernissat amb vernís ecològic a l'aigua. Tots els cantells són arrodonits. S'inclou el transport i la retirada i recollida d'emmabalatge fins a contenidor. (P - 43)	560,22	2,000	1.120,44
3	TM2002A1	u	T2.2 Subministrament i muntatge de taula de fusta model M2002A/1 de ALBERA o equivalent, de mides 120x70 cm i alçada 47 cm. Estructura de fusta pi massís. Potes i marc perimetral amb caixa i metxa. Sobre de contraplacat de pollancre amb estratificat de color	560,22	2,000	1.120,44

EUR

PRESSUPOST

Pàg.: 2

			blanc a la cara superior. Fixació del sobre a l'estructura amb cargols ocults. Envernissat amb vernís ecològic a l'aigua. Tots els cantells són arrodonits. S'inclou el transport i la retirada i recollida d'emmabalatge fins a contenidor. (P - 44)			
4	TM2001100	u	T3.1 Subministrament i muntatge de taula de fusta model M2011/00 de ALBERA o equivalent, de mides 150x70 cm i alçada 36 cm. Taula amb sistema plegable a paret pensada per a deixar lliure l'espai mentre no es necessita l'ús de la taula. Sistema de subjecció amb marc de fusta i tanca de seguretat. Recolzament amb cavallet de fusta que li dona gran estabilitat. Estructura de fusta de pi massís ancorada a la paret amb cargols ocults (en parets tipus pladur caldrà preveure reforços de paret). Cavallet frontal de fusta de pi massís amb encaix amb caixa i metxa. Sobre de contraplacat de pollancre amb estratificat de color blanc a la cara superior. Gir sobre eixos laterals i passadors de seguretat de fusta. Envernissat amb vernís ecològic a l'aigua. Tots els cantells i arestes estan polits. S'inclou el transport i la retirada i recollida d'emmabalatge fins a contenidor. (P - 40)	747,79	1,000	747,79
5	TM200110	u	T3.2 Subministrament i muntatge de taula de fusta model M2011/0 de ALBERA o equivalent, de mides 150x70 cm i alçada 41 cm. Taula amb sistema plegable a paret pensada per a deixar lliure l'espai mentre no es necessita l'ús de la taula. Sistema de subjecció amb marc de fusta i tanca de seguretat. Recolzament amb cavallet de fusta que li dona gran estabilitat. Estructura de fusta de pi massís ancorada a la paret amb cargols ocults (en parets tipus pladur caldrà preveure reforços de paret). Cavallet frontal de fusta de pi massís amb encaix amb caixa i metxa. Sobre de contraplacat de pollancre amb estratificat de color blanc a la cara superior. Gir sobre eixos laterals i passadors de seguretat de fusta. Envernissat amb vernís ecològic a l'aigua. Tots els cantells i arestes estan polits. S'inclou el transport i la retirada i recollida d'emmabalatge fins a contenidor. (P - 39)	747,79	4,000	2.991,16
6	TM20011B1	u	T3.3 Subministrament i muntatge de taula de fusta model M2011B/1 de ALBERA o equivalent, de mides 180x70 cm i alçada 47 cm. Taula amb sistema plegable a paret pensada per a deixar lliure l'espai mentre no es necessita l'ús de la taula. Sistema de subjecció amb marc de fusta i tanca de seguretat. Recolzament amb cavallet de fusta que li dona gran estabilitat. Estructura de fusta de pi massís ancorada a la paret amb cargols ocults (en parets tipus pladur caldrà preveure reforços de paret). Cavallet frontal de fusta de pi massís amb encaix amb caixa i metxa. Sobre de contraplacat de pollancre amb estratificat de color blanc a la cara superior. Gir sobre eixos laterals i passadors de seguretat de fusta. Envernissat amb vernís ecològic a l'aigua. Tots els cantells i arestes estan polits. S'inclou el transport i la retirada i recollida d'emmabalatge fins a contenidor. (P - 41)	779,60	4,000	3.118,40
TOTAL	Capítol	01.02			9.616,87	

Obra 01 Pressupost 903667/22
 Capítol 03 Emmagatzematge

NUM. CODI	UA	DESCRIPCIÓ	PREU	AMIDAMENT	IMPORT	
1	DIVM3023	u	E1. Subministrament i muntatge de moble d'emmagatzematge de fusta model M3023 de ALBERA o equivalent, divisor per creació de racons amb un costat amb prestatges per guardar material, de mides 110x35x70 cm. Estructura i prestatges de fusta de pi massís i fonadura de contraplacat de pollancre. Assemblatge amb espigues i cargols no vistos. Envernissat amb vernís ecològic a l'aigua. Tots els cantells són arrodonits. S'inclou el transport i la retirada i recollida d'emmabalatge fins a contenidor. (P - 25)	636,12	12,000	7.633,44
2	DIVM7058	u	E2. Subministrament i muntatge de moble d'emmagatzematge de fusta model M7058C de ALBERA o equivalent, armari alt amb espai per guardar matalassos i prestatges per a roba de llit, de mides 120x60x230 cm. Estructura, portes i prestatges de contraplacat de pollancre. Sòcol de fusta de pi massís. Envernissat amb vernís ecològic a l'aigua. Tots els cantells són arrodonits. L'estructura lateral	1.439,47	4,000	5.757,88

EUR

PRESSUPOST

Pàg.: 3

		de fusta fins al terra amb dos forats grans, permet la creació de racons a la part inferior, aprofitant aquest espai amb diferents usos en funció de l'activitat a l'aula: amagar-se, joc simbòlic, ... L'armari incorpora una barra de fusta a sota de les portes que permet penjar-hi cortines, cintes, etc. Portes amb obertura per la part inferior, sense tiradors. S'inclou el transport i la retirada i recollida d'emmabalatge fins a contenidor. (P - 26)				
3	DIVM3003	u	E3. Subministrament i muntatge de moble d'emmagatzematge de fusta model M3003 de ALBERA o equivalent, prestatgeria multi ús per aula i espais comuns, sense sòcol a la part inferior per deixar espai lliure per la col·locació de calaixos, de mides 100x30x200 cm. Muntants laterals i prestatges de fusta de pi massís envernissat amb vernís ecològic a l'aigua. Part superior tancada amb dues portes de contraplacat que permet guardar objectes que no es volen deixar a la vista. Fixació a paret amb travesser de fusta massissa i cargols ocults. Envernissat amb vernís ecològic a l'aigua. Tots els cantells són arrodonits. S'inclou el transport i la retirada i recollida d'emmabalatge fins a contenidor. (P - 23)	1.002,95	1,000	1.002,95
4	DIVM3007	u	E4. Subministrament i muntatge de prestatge simple de fusta model M3007/60 de ALBERA o equivalent, prestatge de fusta de pi massís, de mides 60x25 cm. Fixació a la paret amb travesser posterior. Envernissat amb vernís ecològic a l'aigua. Tots els cantells són arrodonits. S'inclou el transport i la retirada i recollida d'emmabalatge fins a contenidor. (P - 24)	169,63	16,000	2.714,08
5	PRE30097	u	E5.1 Subministrament i muntatge de prestatge amb 7 poms de fusta model M5005/7 de ALBERA o equivalent, prestatge a nivells diferenciats que inclou poms per penjar les tovalloles, de panell de fusta de pi massís amb prestatges, també de fusta de pi. Fixació a la paret amb travesser posterior. Envernissat amb vernís ecològic a l'aigua. Tots els cantells són arrodonits. S'inclou el transport i la retirada i recollida d'emmabalatge fins a contenidor. (P - 36)	160,52	4,000	642,08
6	PRE30098	u	E5.2 Subministrament i muntatge de prestatge amb 8 poms de fusta model M5005/8 de ALBERA o equivalent, prestatge a nivells diferenciats que inclou poms per penjar les tovalloles, de panell de fusta de pi massís amb prestatges, també de fusta de pi. Fixació a la paret amb travesser posterior. Envernissat amb vernís ecològic a l'aigua. Tots els cantells són arrodonits. S'inclou el transport i la retirada i recollida d'emmabalatge fins a contenidor. (P - 37)	160,52	1,000	160,52
7	PRE30010	u	E5.3 Subministrament i muntatge de prestatge amb 10 poms de fusta model M5005/10 de ALBERA o equivalent, prestatge a nivells diferenciats que inclou poms per penjar les tovalloles, de panell de fusta de pi massís amb prestatges, també de fusta de pi. Fixació a la paret amb travesser posterior. Envernissat amb vernís ecològic a l'aigua. Tots els cantells són arrodonits. S'inclou el transport i la retirada i recollida d'emmabalatge fins a contenidor. (P - 35)	172,53	4,000	690,12
8	PRE33004	u	E6. Subministrament i muntatge de calaix mòbil de fusta model M3004 de ALBERA o equivalent, calaix amb rodes que permet guardar i traslladar objectes, també es pot fer servir com a calaix de joc mòbil per infants ja que la fonadura de contraplacat de bedoll és resistent al pes dels infants. Mides 45x40x30 cm. Estructura de fusta de pi massís amb dos laterals foradats. Assemblatge amb cargols allen i espigues. Quatre rodes de gir total cargolades a la base del moble. Envernissat amb vernís ecològic a l'aigua. Tots els cantells són arrodonits. S'inclou el transport i la retirada i recollida d'emmabalatge fins a contenidor. (P - 38)	257,15	2,000	514,30
9	BUC60135	u	E7.1 Subministrament i muntatge de moble d'emmagatzematge de fusta model M6013/5x2 de ALBERA o equivalent, armari per guardar els bolquers, la roba de recanvi i altres estris de forma individualitzada, amb un caseller per a cada nen o nena, de mides buc 150x30x80 cm i caselle 28x28x37 cm. Estructura perimetral i fonadura de contraplacat de pollancre amb aplacat interior d'estratificat de color blanc. Instal·lació amb suports metàl·lics a la part posterior. Envernissat amb vernís ecològic a l'aigua. Tots els cantells són arrodonits. S'inclou el transport i la retirada i recollida d'emmabalatge fins a contenidor. (P - 6)	632,69	1,000	632,69

EUR

PRESSUPOST

Pàg.: 4

10	BUC60133	u	E7.2 Subministrament i muntatge de moble d'emmagatzematge de fusta model M6013/3x2 de ALBERA o equivalent, armari per guardar els bolquers, la roba de recanvi i altres estris de forma individualitzada, amb un caseller per a cada nen o nena, de mides buc 90x30x80 cm i caselle 28x28x37 cm. Estructura perimetral i fonadura de contraplacat de pollancre amb aplacat interior d'estratificat de color blanc. Instal·lació amb suports metàl·lics a la part posterior. Envernissat amb vernís ecològic a l'aigua. Tots els cantells són arrodonits. S'inclou el transport i la retirada i recollida d'emmabalatge fins a contenidor. (P - 4)	443,00	2,000	886,00
11	BUC60134	u	E7.2 Subministrament i muntatge de moble d'emmagatzematge de fusta model M6013/4x2 de ALBERA o equivalent, armari per guardar els bolquers, la roba de recanvi i altres estris de forma individualitzada, amb un caseller per a cada nen o nena, de mides buc 120x30x80 cm i caselle 28x28x37 cm. Estructura perimetral i fonadura de contraplacat de pollancre amb aplacat interior d'estratificat de color blanc. Instal·lació amb suports metàl·lics a la part posterior. Envernissat amb vernís ecològic a l'aigua. Tots els cantells són arrodonits. S'inclou el transport i la retirada i recollida d'emmabalatge fins a contenidor. (P - 5)	516,92	2,000	1.033,84
12	BUC60136	u	E7.3 Subministrament i muntatge de moble d'emmagatzematge de fusta model M6013/3x3 de ALBERA o equivalent, armari per guardar els bolquers, la roba de recanvi i altres estris de forma individualitzada, amb un caseller per a cada nen o nena, de mides buc 90x30x80 cm i caselle 28x28x24 cm. Estructura perimetral i fonadura de contraplacat de pollancre amb aplacat interior d'estratificat de color blanc. Instal·lació amb suports metàl·lics a la part posterior. Envernissat amb vernís ecològic a l'aigua. Tots els cantells són arrodonits. S'inclou el transport i la retirada i recollida d'emmabalatge fins a contenidor. (P - 7)	510,59	2,000	1.021,18
13	BUC60137	u	E7.3 Subministrament i muntatge de moble d'emmagatzematge de fusta model M6013/4x3 de ALBERA o equivalent, armari per guardar els bolquers, la roba de recanvi i altres estris de forma individualitzada, amb un caseller per a cada nen o nena, de mides buc 120x30x80 cm i caselle 28x28x24 cm. Estructura perimetral i fonadura de contraplacat de pollancre amb aplacat interior d'estratificat de color blanc. Instal·lació amb suports metàl·lics a la part posterior. Envernissat amb vernís ecològic a l'aigua. Tots els cantells són arrodonits. S'inclou el transport i la retirada i recollida d'emmabalatge fins a contenidor. (P - 8)	606,95	2,000	1.213,90

TOTAL Capítol 01.03 23.902,98

Obra 01 Pressupost 903667/22
 Capítol 04 Descans

NUM. CODI	UA	DESCRIPCIÓ	PREU	AMIDAMENT	IMPORT	
1	BRESSOL	u	D1. Subministrament i muntatge de bressol de fusta model M7026 de ALBERA o equivalent, permet traslladar a 8 nens o nenes de 0-1 anys a l'exterior del centre en cas d'emergència, garantint la seva seguretat tal i com estableixen els protocols d'emergència. El bressol s'ha dissenyat i assajat complint les exigents normatives internacionals*, però mantenint el disseny acollidor i confortable. Es pot utilitzar també com a bressol d'ús diari, de mides 100x60x95 cm. Capçal i peuer de fusta de contraplacat de bedoll. Baranes laterals amb barrots de fusta de faig massís. Rods reforçades per trasllat amb fre. Envernissat amb vernís ecològic a l'aigua. Envernissat amb vernís ecològic a l'aigua. Tots els cantells són arrodonits. S'inclou el transport i la retirada i recollida d'emmabalatge fins a contenidor. (P - 3)	740,27	8,000	5.922,16
2	MATALAS	u	D2. Subministrament i col·locació de matalàs model Z4110 de ALBERA o equivalent, d'escuma ignífuga autoextingible de densitat 25 kg/m2 i de mides 95x51x4 cm. Funda ignífuga, impermeable i transpirable, amb tractament antibacterià, antimicrobià i antimicòtic. Resistent a saliva i orina. Compleix normativa EN 71-3 de seguretat a les joguines. Compleix la normativa ISO 21702 de reducció de l'activitat del Coronavirus en més del 99% Color blau. S'inclou el transport i la retirada i recollida d'emmabalatge fins a contenidor. (P - 27)	66,20	8,000	529,60

EUR

PRESSUPOST

Pàg.: 5

3	MATALAZ	u	D3. Subministrament i col·locació de matalàs model Z4120 de ALBERA o equivalent, d'escuma ignífuga autoextingible de densitat 25 kg/m2 i de mides 95x51x4 cm. Funda ignífuga, impermeable i transpirable, amb tractament antibacterià, antimicrobià i antimicòtic. Resistent a saliva i orina. Compleix normativa EN 71-3 de seguretat a les joguines. Compleix la normativa ISO 21702 de reducció de l'activitat del Coronavirus en més del 99% Color blau. S'inclou el transport i la retirada i recollida d'emballatge fins a contenidor. (P - 29)	70,69	66,000	4.665,54
---	---------	---	---	-------	--------	----------

TOTAL	Capítol	01.04	11.117,30
--------------	----------------	--------------	------------------

Obra	01	Pressupost 903667/22
Capítol	05	Jocs

NUM. CODI	UA	DESCRIPCIÓ	PREU	AMIDAMENT	IMPORT	
1	TRI3023A	u	J1. Subministrament i muntatge de joc de fusta model T3023A de ALBERA o equivalent, triangle de PIKLER, element motriu que es pot utilitzar de forma autònoma o combinat amb rampes de diferent mida. Ofereix diverses accions com pujar, baixar, grimpar, saltar, girar, etc., de mides 77x78x68 cm. Estructura i barrots de fusta de pi massís. Envernissat amb vernís ecològic a l'aigua. S'inclou el transport i la retirada i recollida d'emballatge fins a contenidor. (P - 45)	358,19	1,000	358,19
2	MOT4063	u	J2. Subministrament i muntatge de joc de fusta model T4063 de ALBERA o equivalent, tarima GABI de mides 1 Mòdul de 80 x 40 x 20 cm, 1 Mòdul de 40 x 40 x 20 cm, 2 rampes de 40 x 40 x 20 cm. Estructura de fusta de pi massís envernissat amb vernís ecològic a l'aigua. Una de les rampes està folrada amb feltre a la cara superior. Tots els cantells estan arrodonits. S'inclou el transport i la retirada i recollida d'emballatge fins a contenidor. (P - 34)	982,26	1,000	982,26
3	TRI3RAMP	u	J3. Subministrament i muntatge de joc de fusta model T3023R/12 de ALBERA o equivalent, rampa de PIKLER, rampa a dues cares: una cara llisa i l'altre amb llistons travessers. Element motriu per utilitzar conjuntament amb altres elements com el Triangle Pikler® o altres espatlleres., de mides 120x40 cm. Base de contraplacat de bedoll amb llistons de fusta de pi massís. Envernissat amb vernís ecològic a l'aigua. S'inclou el transport i la retirada i recollida d'emballatge fins a contenidor. (P - 57)	189,49	1,000	189,49
4	TRI35312	u	J4. Subministrament i muntatge d'espatllera doble de fusta model T3051 de ALBERA o equivalent, espatllera de dos cossos, de mides 170x12,5X185 (h) cm. Fabricada en fusta i envernissada en el seu color natural. Equipada amb tretze barrots disposats de forma anatòmica de 40 x 30 mm de secció. Envernissat amb vernís ecològic a l'aigua. S'inclou el transport i la retirada i recollida d'emballatge fins a contenidor. (P - 56)	688,73	1,000	688,73
5	TRI3WOB	u	J5. Subministrament i muntatge de joc de fusta model Wobbel Wnatural / Wfeltre de ALBERA o equivalent, tauler amb una forma semi corba que actua com a balancí, pont, barraca, pas o barrera. És un joc dinàmic i versàtil, on els nens és deixant portar pel moviment, el joc en comú o bé la relaxació., de mides 90x30 cm. La seva estructura és resistent i lleugera, de fusta de contraplacat de bedoll, Model W_Feltre: amb feltre a la cara exterior. Envernissat amb vernís ecològic a l'aigua. Cantells arrodonits. S'inclou el transport i la retirada i recollida d'emballatge fins a contenidor. (P - 58)	120,19	1,000	120,19
6	TRI34100	u	J6. Subministrament i muntatge de joc de fusta model T4100 de ALBERA o equivalent, mòdul de petites dimensions pensat per a la descoberta dels més petits. Té diverses cares i es pot posar de diferents formes, proposant a ulls de l'infant, perspectives diverses per abordar-lo. Suggereix investigar, provar i experimentar. Convida a entrar, sortir, pujar, baixar i arrossegar., de mides 40x40x40 cm. Contraplacat de bedoll envernissat amb vernís poliuretà incolor. Ensamblatge amb espigues i cola blanca. Envernissat amb vernís ecològic a l'aigua. Tots els cantells arrodonits. S'inclou el transport i la retirada i recollida d'emballatge fins a contenidor. (P - 55)	306,58	2,000	613,16

EUR

PRESSUPOST

Pàg.: 6

7	TRI34032	u	J7. Subministrament i muntatge de joc de fusta model M4032 de ALBERA o equivalent, cuineta de mides 40x35x50 cm. Estructura de fusta de pi massís. Porta de contraplacat de pollancre amb finestra quadrada de metacrilat transparent. Quatre comandaments de colors i tres fogons. Envernissat amb vernís ecològic a l'aigua. Tots els cantells arrodonits. S'inclou el transport i la retirada i recollida d'emballatge fins a contenidor. (P - 49)	375,48	2,000	750,96
8	TRI34034	u	J8. Subministrament i muntatge de joc de fusta model M4034 de ALBERA o equivalent, moble pica de mides 40x35x50 cm. Estructura de fusta de pi massís. Porta de contraplacat de pollancre. Pica extraïble de plàstic i aixeta de fusta. Envernissat amb vernís ecològic a l'aigua. Tots els cantells arrodonits. S'inclou el transport i la retirada i recollida d'emballatge fins a contenidor. (P - 50)	375,48	2,000	750,96
9	TRI34031	u	J9. Subministrament i muntatge de joc de fusta model M4031 de ALBERA o equivalent, moble rentadroa de mides 40x35x50 cm. Estructura de fusta de pi massís. Porta de contraplacat de pollancre amb finestra rodona de metacrilat transparent. Comandament rodó i sobre llis. Envernissat amb vernís ecològic a l'aigua. Tots els cantells arrodonits. S'inclou el transport i la retirada i recollida d'emballatge fins a contenidor. (P - 48)	375,48	2,000	750,96
10	TRI34011	u	J10. Subministrament i muntatge de joc de fusta model M4011 de ALBERA o equivalent, calaix inferior per deixar materials diversos. Estructura superior amb travesser i penjadors als dos costats i barra rodona a sota el travesser per penjadors o cortina. Rodes inferiors que permet ubicar el racó de disfresses en qualsevol espai de l'escola, de mides 80x40x105 cm.abricat amb fusta de pi massís. Envernissat amb vernís ecològic a l'aigua. S'inclou el transport i la retirada i recollida d'emballatge fins a contenidor. (P - 46)	520,42	2,000	1.040,84
11	MATALAX	u	J11. Subministrament i col·locació de matalàs model Z4131 de ALBERA o equivalent, d'escuma ignífuga autoextingible de densitat 25 kg/m2 i de mides 200x100x4 cm. Funda ignífuga, impermeable tancament amb cremallera lateral, color blau. S'inclou el transport i la retirada i recollida d'emballatge fins a contenidor. (P - 28)	164,02	2,000	328,04
12	TRI34025	u	J12. Subministrament i muntatge de joc de fusta model M4025A de ALBERA o equivalent, barra d'alçar-se, element que ajuda als que gategen a agafar-se i alçar-se passant de la posició de gatejar a la vertical i ajudant en els primers passos. La barra de fusta té el diàmetre adaptat a la mida de les mans dels més petits. Es pot combinar amb el mirall fixat a paret., de mida 110 cm. Barra de fusta de pi massís de Ø20 mm ancorada a suports laterals de fusta de pi amb cargols ocults. Envernissat amb vernís ecològic a l'aigua. Tots els cantells són arrodonits. S'inclou el transport i la retirada i recollida d'emballatge fins a contenidor. (P - 47)	164,15	1,000	164,15
13	TRI34037	u	J13. Subministrament i muntatge de joc de fusta model M4037B de ALBERA o equivalent, cuineta integral de mides 120x35x50 cm. Estructura de pi massís amb mòdul cuineta, mòdul nevera i prestatge obert a la part central, amb pica i aixeta. Envernissat amb vernís ecològic a l'aigua. Tots els cantells arrodonits. S'inclou el transport i la retirada i recollida d'emballatge fins a contenidor. (P - 51)	971,20	2,000	1.942,40
14	TRI34050	u	J14. Subministrament i muntatge de joc de fusta model T4050 de ALBERA o equivalent, conjunt de tres mòduls que permeten múltiples combinacions: Mòdul tarima, mòdul rampa i mòdul escala. Segons la disposició dels elements s'aconsegueixen diferents formes i diverses propostes d'us. Suggereix diversos usos: pujar, enfil·lar-se, lliscar, amagar-se, seure ... El mòdul tarima té diversos forats de pas que permeten entrar-hi a dins. Aquest mateix mòdul també es pot posar al revés per obtenir un espai-caixa de grans dimensions on les nenes i nens hi poden entrar o posar i treure objectes. Fabricat amb fusta de contraplacat de bedoll. Envernissat amb vernís ecològic a l'aigua. Tots els cantells arrodonits. S'inclou el transport i la retirada i recollida d'emballatge fins a contenidor. (P - 53)	1.171,57	2,000	2.343,14
15	TRI34056	u	J15. Subministrament i muntatge de joc de fusta model T4056A de ALBERA o equivalent, conjunt de mòduls de psicomotricitat pensat per a nenes i nens que ja caminen. Format per una rampa i tres tarimes de diferents mides que permeten múltiples combinacions. Així es poden utilitzar en conjunt, per separat o amb altres mòduls del catàleg,	737,69	2,000	1.475,38

EUR

PRESSUPOST

Pàg.: 7

		sempre que les mides ho permetin. Els mòduls tarima es poden utilitzar del revés, permetent posar-s'hi a dins i posar i treure objectes. Fabricat amb fusta de contraplacat de bedoll. Envernissat amb vernís ecològic a l'aigua. Tots els cantells arrodonits. S'inclou el transport i la retirada i recollida d'emballatge fins a contenidor. (P - 54)				
16	TRI34041	u	J16. Subministrament i muntatge de joc de fusta model M4041 de ALBERA o equivalent, lilitat per nines de mides 100x52x50 cm. Estructura resistent al pes dels infants. Capçal i peuer de contraplacat de bedoll amb travessers de fusta de pi massís. Ancoratge amb cargols ocults. Envernissat amb vernís ecològic a l'aigua. Tots els cantells arrodonits. Inclou matalàs per lilitat. S'inclou el transport i la retirada i recollida d'emballatge fins a contenidor. (P - 52)	306,44	4,000	1.225,76

TOTAL	Capítol	01.05	13.724,61
--------------	----------------	--------------	------------------

Obra	01	Pressupost 903667/22
Capítol	06	Accessoris

NUM. CODI	UA	DESCRIPCIÓ	PREU	AMIDAMENT	IMPORT	
1	CANM8061	u	A1. Subministrament i muntatge de canviador PIKLER de fusta model M8061 de ALBERA o equivalent, permet el canvi de bolquers autònom i de respecte envers els nens i nenes. Permet la participació activa dels infants que estan coneixent el seu cos. Enforteix el vincle amb l'adult en base a experiències positives. de mides 90x70x48 cm. Base de fusta de contraplacat de pollancre. Barrots i barana superior de fusta de pi massís. Envernissat amb vernís ecològic a l'aigua. Envernissat amb vernís ecològic a l'aigua. Tots els cantells són arrodonits. S'inclou el transport i la retirada i recollida d'emballatge fins a contenidor. (P - 13)	368,29	3,000	1.104,87
2	MIRALL100	u	A2.1 Subministrament i muntatge de mirall model M4022 de ALBERA o equivalent, de mides 100x80 cm. Mirall fixat a la paret a diferents alçades segons l'edat de les nenes i nens. Suggereix treballs d'identificació i transformació de la imatge i joc pels moviments laterals. Mirall de seguretat que no deforma la imatge. Marcs de fusta de pi massís amb fonadura de contraplacat de pollancre. Envernissat amb vernís ecològic a l'aigua. Tots els cantells són arrodonits. S'inclou el transport i la retirada i recollida d'emballatge fins a contenidor. (P - 32)	419,11	1,000	419,11
3	MIRALL150	u	A2.2 Subministrament i muntatge de mirall model M4022/1510 de ALBERA o equivalent, de mides 150x80 cm. Mirall fixat a la paret a diferents alçades segons l'edat de les nenes i nens. Suggereix treballs d'identificació i transformació de la imatge i joc pels moviments laterals. Mirall de seguretat que no deforma la imatge. Marcs de fusta de pi massís amb fonadura de contraplacat de pollancre. Envernissat amb vernís ecològic a l'aigua. Tots els cantells són arrodonits. S'inclou el transport i la retirada i recollida d'emballatge fins a contenidor. (P - 33)	616,58	5,000	3.082,90
4	MIRALINCL	u	A2.3 Subministrament i muntatge de mirall model M4023 de ALBERA o equivalent, de mides 90x30 cm. Mirall amb estructura de fusta inclinada que facilita la visió des del davant de la pica. Mirall stadip de seguretat de 3+3 mm que no deforma la imatge. Marcs de fusta de pi massís amb fonadura de contraplacat de pollancre. Envernissat amb vernís ecològic a l'aigua. Tots els cantells són arrodonits. S'inclou el transport i la retirada i recollida d'emballatge fins a contenidor. (P - 31)	351,66	4,000	1.406,64
5	MATCANV	u	A3. Subministrament de matalàs de canvi model Z4150 de ALBERA o equivalent, d'escuma ignífuga autoextingible de densitat 25 kg/m2 i de mides 90x60x4 cm. Funda ignífuga, impermeable i transpirable, amb tractament antibacterià, antimicrobià i antimicòtic. Resistent a saliva i orina. Compleix normativa EN 71-3 de seguretat a les joguines. Color blau. S'inclou el transport i la retirada i recollida d'emballatge fins a contenidor. (P - 30)	98,28	5,000	491,40

EUR

PRESSUPOST

Pàg.: 8

6	CONTBOLQ	u	R1. Subministrament de contenidor de bolquers model Z2332 de ALBERA o equivalent, de plàstic, per utilització bosses d'escombreries normals. Disposa de tres tancaments hermètics per evitar la sortida d'olors. Fàcil utilització: accionarment amb una mà. Mides 41,5x30x72 cm. S'inclou el transport i la retirada i recollida d'emballatge fins a contenidor. (P - 14)	157,94	5,000	789,70
---	----------	---	--	--------	-------	--------

TOTAL	Capítol	01.06	7.294,62
--------------	----------------	--------------	-----------------

Obra	01	Pressupost 903667/22
Capítol	07	Pati

NUM. CODI	UA	DESCRIPCIÓ	PREU	AMIDAMENT	IMPORT	
1	CUIE2072	u	P1. Subministrament i muntatge de joc de fusta model E2072 de ALBERA o equivalent, cuineta de mides 150x60x55 cm. Cuineta de fusta per exterior, a dues cares, amb una ampla superfície de treball que permet el joc de diversos nens i nenes, fomentant les tasques de col·laboració. Conté els elements bàsics d'una cuina i deixa espai per la lliure adaptació de gran part de l'estructura, podent convertir-la en altres elements de joc simbòlic. Estructura de pi tractada a l'autoclaui amb acabat exterior d'oli biològic. Tots els cantells arrodonits. S'inclou el transport i la retirada i recollida d'emballatge fins a contenidor. (P - 20)	915,83	1,000	915,83
2	CUIE2031	u	P2. Subministrament i muntatge de joc de fusta model E2031C/03 de ALBERA o equivalent, taula de mides 125x85x55 cm. Taula de manipulació exterior, amb 4 cubetes. Taula polivalent que permet la manipulació de múltiples materials. Estructura de fusta amb quatre cubetes interiors de polipropilè que es treuen fàcilment i faciliten la neteja després de l'ús. Inclou una tapa superior que permet l'ús com a taula d'exterior multi funció. El pes reduït d'aquest element permet situar-lo en diferents punts del pati, segons les necessitats. Estructura de pi tractada a l'autoclaui amb acabat exterior d'oli biològic. Cubetes de polipropilè. Tapa superior de contraplacat fènolic acabat a dues cares. Tots els cantells arrodonits. S'inclou el transport i la retirada i recollida d'emballatge fins a contenidor. (P - 19)	418,05	2,000	836,10
3	CUIE1001	u	P3. Subministrament i muntatge de joc de fusta model E1002 de ALBERA o equivalent, túnel de mides 200x120x59,5 cm. Estructura amb forma de caseta que permet el joc tant en la part superior com en la part inferior. La part superior, que és la teulada de la caseta, té una cara amb barrots transversals per facilitar la pujada i l'altre cara és llisa i serveix com a tobogan de baixada. La part inferior està tancada parcialment i ofereix espai de trobada i amagatall. Estructura de pi melis tractada a l'autoclaui amb acabat exterior d'oli biològic. Plataformes, rampes i plafons de contraplacat de bedoll, amb capa exterior de resina fènolica i lacats de color. Tots els cantells arrodonits. S'inclou el transport i la retirada i recollida d'emballatge fins a contenidor. (P - 15)	1.295,06	1,000	1.295,06
4	CUIE1022	u	P4. Subministrament i muntatge de joc de fusta model E1022 de ALBERA o equivalent, Balanci de fusta per exterior que permet el joc de dos infants alhora. Mides 110x25x42 cm i alçada seient 26,5 cm. Fabricat amb taulel de contraplacat fènolic i agafadors de corda. Part inferior folrada amb pneumàtic de bicicleta. S'inclou el transport i la retirada i recollida d'emballatge fins a contenidor. (P - 17)	266,78	2,000	533,56
5	CUIE1005	u	P5. Subministrament i muntatge de joc de fusta model E1005 de ALBERA o equivalent, pont de fusta amb baranes i passera mòbil amb llistons i cinta tensada oculta a la part inferior. Accés per un dels extrems amb escala de graons i sortida per l'altre extrem amb rampa. Element adequat per exercitar l'equilibri i la coordinació. Estructura de pi melis tractada a l'autoclaui amb acabat exterior d'oli biològic. Panell central de contraplacat de bedoll fènolic lacat de color. Tots els cantells arrodonits. S'inclou el transport i la retirada i recollida d'emballatge fins a contenidor. (P - 16)	1.986,48	1,000	1.986,48
6	CUIE1003P	U	P6. Subministrament i muntatge de joc de fusta model E1003/P de ALBERA o equivalent, túnel de mides 183x135x100 cm. Element	1.963,81	1,000	1.963,81

EUR

PRESSUPOST

		d'exterior que combina varies possibilitats psicomotrius amb espai de cabana i espai per a joc simbolic, amb forats d'entrada i sortida als dos extrems i lateral amb plafó fixe i mostrador de botiga, espai posterior cobert formant una cabana amb tarima de fusta per a poder-se asseure. Feta d'estructura de fusta de pi tractada a l'autoclau amb acabat exterior d'oli biologic i panells de contraxapat de bedoll fenolic. S'inclou el transport i la retirada i recollida d'emmabalatge fins a contenidor. (P - 22)				
7	CUIE3001	u	P7. Subministrament i muntatge de joc de fusta model E3001 de ALBERA o equivalent, de mides 113x113x150 cm. Caseta rectangular amb porta d'entrada, finestra lateral i finestra rodona baixa per accés des del darrera. Banc de fusta a l'interior. Teulada a dues aigües. Aquesta caseta proporciona un espai per a joc simbolic i també és útil com a espai de trobada.Estructura de fusta de pi massís tractada a l'autoclau. Amb acabat exterior d'oli biologic Panells i teulada de contraplacat de bedoll fenolic acabat de color fusta. Tots els cantells arrodonits. S'inclou el transport i la retirada i recollida d'emmabalatge fins a contenidor. (P - 21)	2.490,06	1,000	2.490,06
8	CUIE2002	u	P8. Subministrament i muntatge de taula amb bancs de fusta model E2034/1507/1 de ALBERA o equivalent, taula de mides 150x70x47 cm. Estructura molt resistent i de gran estabilitat. Taula per a ús exterior que tant pot servir per a jocs com per menjar-hi. La taula i els bancs formen un sol element donant-li molta estabilitat. El sobre de la taula i dels bancs són llisos i de fàcil neteja. Fàcilment transportable per ubicar a diferents punts del pati. Estructura de fusta de pi melis tractada a l'autoclau amb acabat exterior d'oli biologic. Sobres de taula i bancs de contraplacat fenolic amb tractament per exterior. S'inclou el transport i la retirada i recollida d'emmabalatge fins a contenidor. (P - 18)	940,38	3,000	2.821,14
TOTAL	Capítol		01.07			12.842,04

Obra	01	Pressupost 903667/22
Capítol	08	Psicomotricitat

NUM. CODI	UA	DESCRIPCIÓ	PREU	AMIDAMENT	IMPORT	
1	BENJAMIN	u	J17. Subministrament i muntatge de pista de psicomotricitat model PISTA BENJAMIN de TANDEM o equivalent, de varies peces amb interior de goma-escuma amb una densitat de 25 Kg/m3, amb funda exterior en pvc sense ftalats i ignifuga. Totes les peces son desenfundables amb cremallera de capçal protegit. Mides 2 peces de 60x50x40 cm, 1 cub de 25 cm, i paral-lelepiped 90x25x25 cm i un matalàs de 120x65x2 cm. S'inclou el transport i la retirada i recollida d'emmabalatge fins a contenidor. (P - 2)	342,50	1,000	342,50
2	ARCTUN	u	J18. Subministrament i muntatge de conjunt de psicomotricitat model ARCO TUNEL de TANDEM o equivalent, de dues peces amb interior de goma-escuma amb una densitat de 25 Kg/m3, amb funda exterior en pvc sense ftalats i ignifuga. Totes les peces son desenfundables amb cremallera de capçal protegit. Mides 90x75x55 cm. S'inclou el transport i la retirada i recollida d'emmabalatge fins a contenidor. (P - 1)	282,50	1,000	282,50
TOTAL	Capítol		01.08			625,00

Projecte de Mobiliari de l'Escola Bressol "El Viver" al terme municipal de
Montcada i Reixac
Mobiliari interior infantil

PRESSUPOST D'EXECUCIÓ PER CONTRACTE

Pàg. 1

PRESSUPOST D'EXECUCIÓ MATERIAL..... 95.207,04

PRESSUPOST D'EXECUCIÓ PER CONTRACTE

95.207,04

21 % IVA SOBRE 95.207,04..... 19.993,48

TOTAL PRESSUPOST PER CONTRACTE AMB IVA INCLÒS 115.200,52

Aquest pressupost d'execució per contracte (IVA inclòs) puja a
cent quinze mil dos-cents euros amb cinquanta-dos cèntims

Blanca Noguera Pujol-Xicoy
arquitecta
Direcció de Serveis de l'Espai Públic
AMB