



ANNEX 17. PUNTS DE CÀRREGA D'AIGUA FREÀTICA

Al següent llistat s'indiquen els hidrants municipals de càrrega d'aigua freàtica que es troben operatius a la data de redacció del plec. La ubicació d'aquests hidrants es representa al plànol adjunt al present annex.

Codi SITE	Codi plànol	ID boca	Nom	Ubicació
197536	01	1	Escola Industrial	Roselló (entre Viladomat i Compte Borrell)
197537	02	2	Bori i Fontestà	Doctor Fleming (entre Bori Fontestà i Santa fe)
245096	03	3	Zona Universitària	Martí i Franqués (entre Pau Gargallo i Baldiri Reixac)
397024	04	4	Torre de les Aigües	Roger de Lluria (cantonada Consell de Cent)
571203	05	9	Parc Joan Miró	Diputació (entre Tarragona i Llançà)
571356	06	7	Doctors Dolsa	Fígols - (entre Gran Via Carles III i Pobla de Lillet)
622841	07	6	Pujades - Wellington	Pujades (cantonada Wellington)
742938	08	13	Prim- Lull	Rambla Prim (cantonada Lull)
754299	09	29	Bac de Roda	Pere IV (entre Bac de Roda i Fluvià))
754336	10	21	La Maquinista	Passeig de la Havanna (entre passatge Posoltega i carrer Merida)
817695	11	28	Plaça Lesseps	Av. Vallcarca (amb Plaça Lesseps)
818682	12	18	Rambla del Raval	Rambla del Raval (cantonada Sant Pau)
819165	13	17	Baró de Viver	Carrer del Litoral B-10, 109I
827076	14	23	Urgell - Mallorca	Urgell (cantonadaMallorca)
827222	15	25	Avda. Borbó	Costa Cuixart (cantonada Avda. Borbó)
829266	16	27	Punt Verd Avda. Estatut	Jorge Manrique (cantonada Av. Estatut)
829496	17	30	Selva de Mar - Gran Via	Selva de Mar - Gran Via (cantó muntanya)
830497	18	5	Paral·lel	Carrer Aldana (entre Compte Borrell i Ronda Sant Pau)
894057	19	31	Hidrant de Sants	Avda. Rambla Brasil, 3-11
903284	20	33	Burgos - Riera de Tena	Burgos (cantonada Riera de Tena)
907545	21	34	Roger de Flor - Pg. Sant	Roger de Flor (entre Aragó - València)
907783	22	35	Hidrant de la Canòpia	Independència (cantonada Meridiana)
988151	23	37	Hidrant 2 de la Canòpia	Independència (cantonada Meridiana)
988864	24	39	Hidrant 2 Rambla del	Rambla del Raval (cantonada Sant Pau)

Codi	Nom	Ubicació	ID_boca
01	Escola Industrial	Roselló (entre Viladomat i Compte Borrell)	1
02	Bori i Fontestà	Doctor Fleming (entre Bori Fontestà i Santa fe)	2
03	Zona Universitària	Martí i Franqués (entre Pau Gargallo i Baldiri Reixac)	3
04	Torre de les Aigües	Roger de Lluria (cantonada Consell de Cent)	4
05	Parc Joan Miró	Diputació (entre Tarragona i Llançà)	9
06	Doctors Dolsa	Figols - (entre Gran Via Carles III i Pobla de Lillet)	7
07	Pujades - Wellington	Pujades (cantonada Wellington)	6
08	Prim- Llull	Rambla Prim (cantonada Llull)	13
09	Bac de Roda	Pere IV (entre Bac de Roda i Fluvià))	29
10	La Maquinista	Passeig de la Havanna (entre passatge Posoltega i carrer Merida)	21
11	Plaça Lesseps	Av. Vallcarca (amb Plaça Lesseps)	28
12	Rambla del Raval	Rambla del Raval (cantonada Sant Pau)	18
13	Baró de Viver	Carrer del Litoral B-10, 109I	17
14	Urgell - Mallorca	Urgell (cantonadaMallorca)	23
15	Avda. Borbó	Costa Cuixart (cantonada Avda. Borbó)	25
16	Front Punt Verd Avda. Estatut	Jorge Manrique (cantonada Av. Estatut)	27
17	Selva de Mar - Gran Via	Selva de Mar - Gran Via (cantó muntanya)	30
18	Paral·lel	Carrer Aldana (entre Compte Borrell i Ronda Sant Pau)	5
19	Hidrant de Sants	Avda. Rambla Brasil, 3-11	31
20	Burgos - Riera de Tena	Burgos (cantonada Riera de Tena)	33
21	Roger de Flor - Pg. Sant Joan	Roger de Flor (entre Aragó - València)	34
22	Hidrant de la Canòpia	Independència (cantonada Meridiana)	35
23	Hidrant 2 de la Canòpia	Independència (cantonada Meridiana)	37
24	Hidrant 2 Rambla del Raval	Rambla del Raval (cantonada Sant Pau)	39

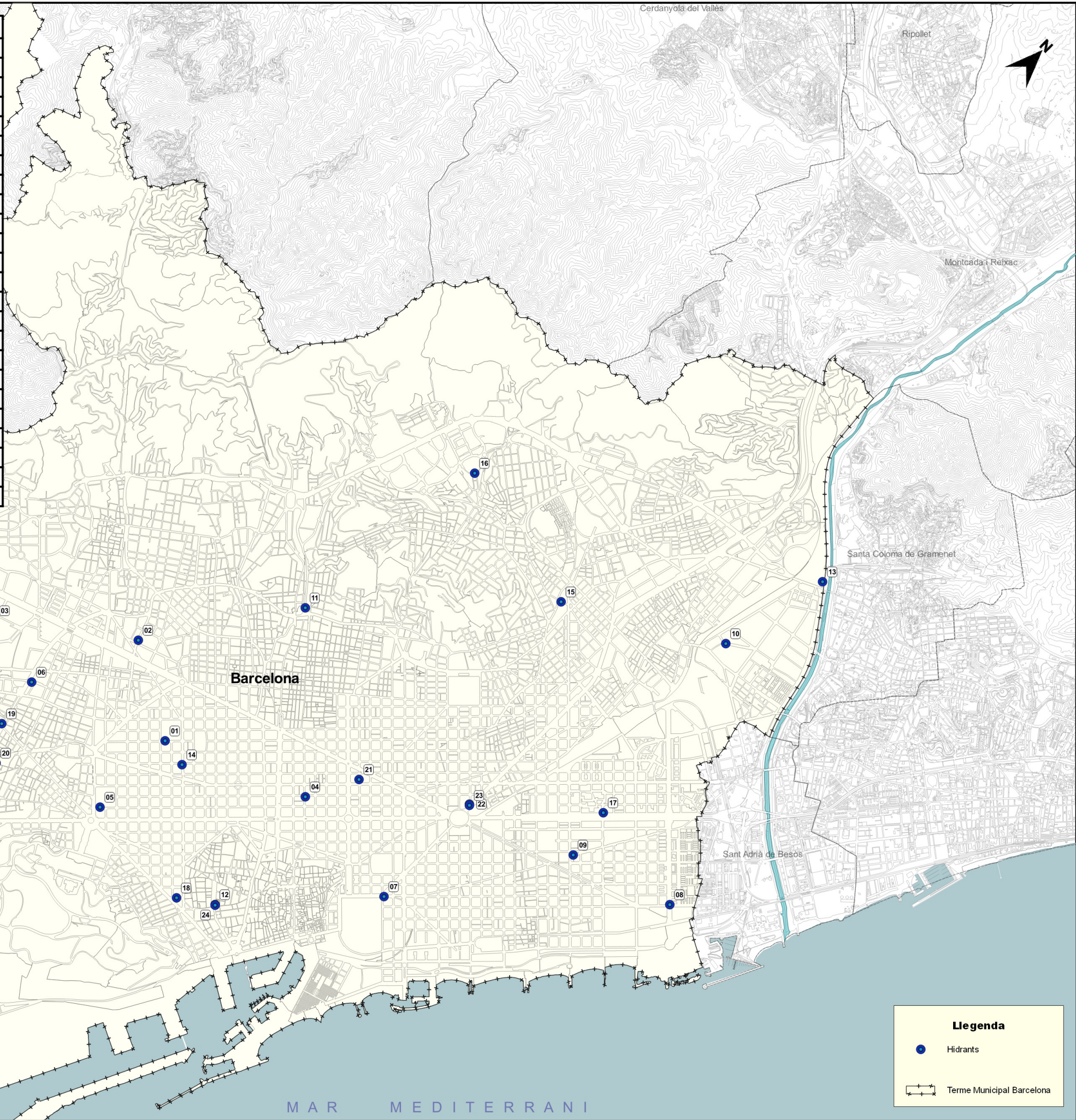

Legenda

- Hidrants
- Terme Municipal Barcelona

Arxiu: Plànols_PLEC_NETEJA_CLAVEGUERAM_2024.qgs

