

ANNEX 1: INVENTARI ESPORGUES

Aquest inventari és un recull de fitxes que contenen diversa informació, com la mida i la ubicació, dels arbres que cal esporgar.

A tenir en compte que principalment s'han d'esporgar els:

- MORUS ALBA
- PLATANUS X ACERIFOLIA
- ACER PSEUDOPLATANUS

No obstant l'Ajuntament en pot incloure altres, de característiques similars.

Fitxes de les Unitats de Gestió d'Arbrat viari

CATEGORIA	Arbrat viari	DATA INVENTARI	30/08/2018
-----------	--------------	----------------	------------

LOCALITZACIÓ

Nom de la UG	Passeig Espanya	Codi	AV001
--------------	-----------------	------	-------

DESCRIPCIÓ

Descripció de la Unitat de Gestió	Alineacio de moreres seguint el passeig Espanya ambdos sentits del carrer.
-----------------------------------	--

	MIDA				ETAPA			TOTALS
	Petit	Mitjà	Gran	Exemplar	Implantació	Mantenim.	Decaïment	
<i>Albizia julibrissin</i>		1				1		1
<i>Morus alba</i>		78				78		78
<i>Platanus x acerifolia</i>		1				1		1
TOTAL		80				80		80

Baixes	Soques	Morts	Buits	Totals	Tipus reg	Tipus poda	Freqüència poda	Nº posicions
	1			1	NO TE REG			81

DIAGNOSI PRÈVIA

	ESTAT GENERAL			IDONEÏTAT		
	Normal	Alterat	Molt Alterat	Adequada	Tolerable	Inadequada
<i>Albizia julibrissin</i>	1					1
<i>Morus alba</i>	74	4		61	4	13
<i>Platanus x acerifolia</i>	1			1		
TOTAL	76	4		62	4	14

Conflictes

Balcó
Paviment

Diagnosi: Vorera de 3m i escocells quadrats de 1x1m i de 0,8x0,8m en la part est de l'alineació. Alguns de 0,4x0,6m. Part sud amb conflicte amb balcons. Falten proteccions en la zona d'aparcament.

Fitxes de les Unitats de Gestió d'Arbrat viari

MAPA



FOTOS



Fitxes de les Unitats de Gestió d'Arbrat viari

CATEGORIA	Arbrat viari	DATA INVENTARI	30/08/2018
-----------	--------------	----------------	------------

LOCALITZACIÓ

Nom de la UG	C/ Andalusia	Codi	AV002
--------------	--------------	------	-------

DESCRIPCIÓ

Descripció de la Unitat de Gestió	Alineació de moreres a un cantó de carrer sobre la vorera amb escocell.
-----------------------------------	---

Tram	
Longitud (m)	90,00

	MIDA				ETAPA			TOTALS
	Petit	Mitjà	Gran	Exemplar	Implantació	Mantenim.	Decaïment	
<i>Morus alba</i>		11				11		11
TOTAL		11				11		11

Baixes	Soques	Morts	Buits	Totals	Tipus reg	Tipus poda	Freqüència poda	Nº posicions
					NO TE REG			11

DIAGNOSI PRÈVIA

	ESTAT GENERAL			IDONEÏTAT		
	Normal	Alterat	Molt Alterat	Adequada	Tolerable	Inadequada
<i>Morus alba</i>	10		1			11
TOTAL	10		1			11

Conflictes

Façana

Diagnosi	Vorera de 2 metres i escocell de 1x1m.
----------	--

Fitxes de les Unitats de Gestió d'Arbrat viari

MAPA



FOTOS

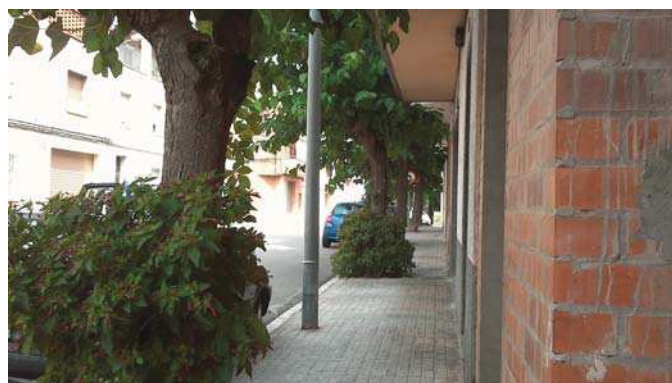

Fitxes de les Unitats de Gestió d'Arbrat viari

CATEGORIA	Arbrat viari	DATA INVENTARI	30/08/2018
-----------	--------------	----------------	------------

LOCALITZACIÓ

Nom de la UG	C/ Cadis	Codi	AV003
--------------	----------	------	-------

DESCRIPCIÓ

Descripció de la Unitat de Gestió	Alineació de moreres en zona d'aparcament sobre l'asfalt amb escocell.
-----------------------------------	--

Tram	
Longitud (m)	30,00

	MIDA				ETAPA			TOTALS
	Petit	Mitjà	Gran	Exemplar	Implantació	Mantenim.	Decaïment	
<i>Morus alba</i>		4				4		4
TOTAL		4				4		4

Baixes	Soques	Morts	Buits	Totals	Tipus reg	Tipus poda	Freqüència poda	Nº posicions
					NO TE REG			4

DIAGNOSI PRÈVIA

	ESTAT GENERAL			IDONEÏTAT		
	Normal	Alterat	Molt Alterat	Adequada	Tolerable	Inadequada
<i>Morus alba</i>	4			4		
TOTAL	4			4		

Conflictes

Trànsit

Diagnosi

Escocell de 90x90cm sense protecció pels cotxes.
--

MAPA



FOTOS



Fitxes de les Unitats de Gestió d'Arbrat viari

CATEGORIA	Arbrat viari	DATA INVENTARI	30/08/2018
-----------	--------------	----------------	------------

LOCALITZACIÓ

Nom de la UG	C/ de Pau Casals	Codi	AV004
--------------	------------------	------	-------

DESCRIPCIÓ

Descripció de la Unitat de Gestió	Alineació de moreres a un cantó del vial sobre la vorera amb escocell quadrat.
-----------------------------------	--

	MIDA				ETAPA			TOTALS
	Petit	Mitjà	Gran	Exemplar	Implantació	Mantenim.	Decaïment	
<i>Morus alba</i>	22					22		22
TOTAL	22					22		22

Baixes	Soques	Morts	Buits	Totals	Tipus reg	Tipus poda	Freqüència poda	Nº posicions
					NO TE REG			22

DIAGNOSI PRÈVIA

	ESTAT GENERAL			IDONEÏTAT		
	Normal	Alterat	Molt Alterat	Adequada	Tolerable	Inadequada
<i>Morus alba</i>	22			22		
TOTAL	22			22		

Conflictes

Diagnosi

Vorera de 2,5m i escocell de 1x1m.

MAPA



FOTOS



Fitxes de les Unitats de Gestió d'Arbrat viari

CATEGORIA	Arbrat viari	DATA INVENTARI	30/08/2018
-----------	--------------	----------------	------------

LOCALITZACIÓ

Nom de la UG	C/ de les Arts	Codi	AV005
--------------	----------------	------	-------

DESCRIPCIÓ

Descripció de la Unitat de Gestió	Alineació de moreres a un cantó del vial sobre la vorera amb escocell
-----------------------------------	---

Tram	
Longitud (m)	145,00

	MIDA				ETAPA			TOTALS
	Petit	Mitjà	Gran	Exemplar	Implantació	Mantenim.	Decaïment	
<i>Morus alba</i>	17					17		17
TOTAL	17					17		17

Baixes	Soques	Morts	Buits	Totals	Tipus reg		Tipus poda		Freqüència poda	Nº posicions
					NO TE REG					17

DIAGNOSI PRÈVIA

	ESTAT GENERAL			IDONEÏTAT		
	Normal	Alterat	Molt Alterat	Adequada	Tolerable	Inadequada
<i>Morus alba</i>	17			17		
TOTAL	17			17		

Conflictes

Senyal

Diagnosi	Vorera de 2,4m i escocell de 1x1m
----------	-----------------------------------

Fitxes de les Unitats de Gestió d'Arbrat viari

MAPA



FOTOS



Fitxes de les Unitats de Gestió d'Arbrat viari

CATEGORIA	Arbrat viari	DATA INVENTARI	30/08/2018
-----------	--------------	----------------	------------

LOCALITZACIÓ

Nom de la UG	C/ de la Mercè	Codi	AV006
--------------	----------------	------	-------

DESCRIPCIÓ

Descripció de la Unitat de Gestió	Alineació de moreres a un cantó del vial sobre la vorera amb escocell.
-----------------------------------	--

	MIDA				ETAPA			TOTALS
	Petit	Mitjà	Gran	Exemplar	Implantació	Mantenim.	Decaïment	
<i>Morus alba</i>		16				16		16
TOTAL		16				16		16

Baixes	Soques	Morts	Buits	Totals	Tipus reg		Tipus poda		Freqüència poda	Nº posicions
					NO TE REG					16

DIAGNOSI PRÈVIA

	ESTAT GENERAL			IDONEÏTAT		
	Normal	Alterat	Molt Alterat	Adequada	Tolerable	Inadequada
<i>Morus alba</i>	16			5	7	4
TOTAL	16			5	7	4

Conflictes

Paviment
Balcó

Diagnosi	Vorera de 2,3m i escocell de 1x1m
----------	-----------------------------------

Fitxes de les Unitats de Gestió d'Arbrat viari

MAPA



FOTOS



Fitxes de les Unitats de Gestió d'Arbrat viari

CATEGORIA	Arbrat viari	DATA INVENTARI	30/08/2018
-----------	--------------	----------------	------------

LOCALITZACIÓ

Nom de la UG	C/ d'en Salvador Dalí	Codi	AV007
--------------	-----------------------	------	-------

DESCRIPCIÓ

Descripció de la Unitat de Gestió	Alineació de moreres a un cantó del vial sobre la vorera amb escocell.
-----------------------------------	--

	MIDA				ETAPA			TOTALS
	Petit	Mitjà	Gran	Exemplar	Implantació	Mantenim.	Decaïment	
<i>Morus alba</i>	12	1				13		13
TOTAL	12	1				13		13

Baixes	Soques	Morts	Buits	Totals	Tipus reg		Tipus poda		Freqüència poda	Nº posicions
					NO TE REG					13

DIAGNOSI PRÈVIA

	ESTAT GENERAL			IDONEÏTAT		
	Normal	Alterat	Molt Alterat	Adequada	Tolerable	Inadequada
<i>Morus alba</i>	13			13		
TOTAL	13			13		

Conflictes

Diagnosi	Escocell de 1x1m.
----------	-------------------

MAPA



FOTOS



Fitxes de les Unitats de Gestió d'Arbrat viari

CATEGORIA	Arbrat viari	DATA INVENTARI	30/08/2018
-----------	--------------	----------------	------------

LOCALITZACIÓ

Nom de la UG	Ctra. De Valls	Codi	AV008
--------------	----------------	------	-------

DESCRIPCIÓ

Descripció de la Unitat de Gestió	Alineació d'oms a banda i banda del carrer principal sobre la vorera amb escocell.
-----------------------------------	--

	MIDA				ETAPA			TOTALS
	Petit	Mitjà	Gran	Exemplar	Implantació	Mantenim.	Decaïment	
<i>Albizia julibrissin</i>	19		1			20		20
<i>× Chitalpa tashkentensis 'Minsum' SUMMER BE</i>	22					22		22
<i>Morus alba</i>		4				4		4
<i>Ulmus minor</i>			27			27		27
TOTAL	41	4	28			73		73

Baixes	Soques	Morts	Buits	Totals	Tipus reg	Tipus poda	Freqüència poda	Nº posicions
			2		2	AUTOMÀTIC		

DIAGNOSI PRÈVIA

	ESTAT GENERAL			IDONEÏTAT		
	Normal	Alterat	Molt Alterat	Adequada	Tolerable	Inadequada
<i>Albizia julibrissin</i>	14	6		20		
<i>× Chitalpa tashkentensis 'Minsum' SUMMER BE</i>	20	2		22		
<i>Morus alba</i>	4			4		
<i>Ulmus minor</i>	27					27
TOTAL	65	8		46		27

Conflictes

Paviment

Diagnosi	Escocells de 80x80cm i vorera de 3 m.
----------	---------------------------------------

Fitxes de les Unitats de Gestió d'Arbrat viari

MAPA



FOTOS



Fitxes de les Unitats de Gestió d'Arbrat viari

CATEGORIA	Arbrat viari	DATA INVENTARI	03/09/2018
-----------	--------------	----------------	------------

LOCALITZACIÓ

Nom de la UG	C/ Maura Mercader	Codi	AV011
--------------	-------------------	------	-------

DESCRIPCIÓ

Descripció de la Unitat de Gestió	Alineació de dues moreres molt separades entre elles a un cantó del vial sobre la vorera amb escocell
-----------------------------------	---

	MIDA				ETAPA			TOTALS
	Petit	Mitjà	Gran	Exemplar	Implantació	Mantenim.	Decaïment	
<i>Morus alba</i>	2					2		2
TOTAL	2					2		2

Baixes	Soques	Morts	Buits	Totals	Tipus reg	Tipus poda	Freqüència poda	Nº posicions
					NO TE REG			2

DIAGNOSI PRÈVIA

	ESTAT GENERAL			IDONEÏTAT		
	Normal	Alterat	Molt Alterat	Adequada	Tolerable	Inadequada
<i>Morus alba</i>	2			2		
TOTAL	2			2		

Conflictes

Diagnosi

Escocell rectangular de 80x60cm. Herbacies no desitjades en els escocells.
--

Fitxes de les Unitats de Gestió d'Arbrat viari

MAPA



FOTOS



Fitxes de les Unitats de Gestió d'Arbrat viari

CATEGORIA	Arbrat viari	DATA INVENTARI	03/09/2018
-----------	--------------	----------------	------------

LOCALITZACIÓ

Nom de la UG	C/ Sant Bartomeu	Codi	AV012
--------------	------------------	------	-------

DESCRIPCIÓ

Descripció de la Unitat de Gestió	Alineació de moreres sobre la vorera amb escocells quadrats de 80x80 delimitats per vorades de 30 cm d'alçada.
-----------------------------------	--

	MIDA				ETAPA			TOTALS
	Petit	Mitjà	Gran	Exemplar	Implantació	Mantenim.	Decaïment	
<i>Morus alba</i>	7					7		7
TOTAL	7					7		7

Baixes	Soques	Morts	Buits	Totals	Tipus reg	Tipus poda	Freqüència poda	Nº posicions
					NO TE REG			7

DIAGNOSI PRÈVIA

	ESTAT GENERAL			IDONEÏTAT		
	Normal	Alterat	Molt Alterat	Adequada	Tolerable	Inadequada
<i>Morus alba</i>	7				7	
TOTAL	7				7	

Conflictes

Balcó

Diagnosi

Escocell inadequat tant per la vorada que no deixa entrar l'aigua d'escorrentia com per el tamany.
--

MAPA



FOTOS

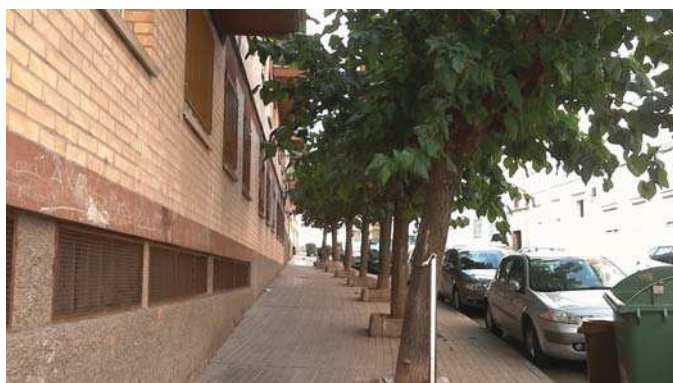

Fitxes de les Unitats de Gestió d'Arbrat viari

CATEGORIA	Arbrat viari	DATA INVENTARI	06/09/2018
-----------	--------------	----------------	------------

LOCALITZACIÓ

Nom de la UG	C/ Sant Magí	Codi	AV013
--------------	--------------	------	-------

DESCRIPCIÓ

Descripció de la Unitat de Gestió	Alineació de plataners a un cantó del vial sobre la vorera amb escocell
-----------------------------------	---

	MIDA				ETAPA			TOTALS
	Petit	Mitjà	Gran	Exemplar	Implantació	Mantenim.	Decaïment	
<i>Platanus x acerifolia</i>		3				3		3
TOTAL		3				3		3

Baixes	Soques	Morts	Buits	Totals	Tipus reg	Tipus poda	Freqüència poda	Nº posicions
						NO TE REG		

DIAGNOSI PRÈVIA

	ESTAT GENERAL			IDONEÏTAT		
	Normal	Alterat	Molt Alterat	Adequada	Tolerable	Inadequada
<i>Platanus x acerifolia</i>	3			2	1	
TOTAL	3			2	1	

Conflictes

Diagnosi

Escocell de 1x1m.

MAPA



FOTOS



Fitxes de les Unitats de Gestió d'Arbrat viari

CATEGORIA	Arbrat viari	DATA INVENTARI	04/09/2018
-----------	--------------	----------------	------------

LOCALITZACIÓ

Nom de la UG	C/ Parlament	Codi	AV015
--------------	--------------	------	-------

DESCRIPCIÓ

Descripció de la Unitat de Gestió	Alineació de plataners a un cantó del carrer sobre la vorera amb escocell.
-----------------------------------	--

Tram	
Longitud (m)	68,00

	MIDA				ETAPA			TOTALS
	Petit	Mitjà	Gran	Exemplar	Implantació	Mantenim.	Decaïment	
<i>Platanus x acerifolia</i>		7				7		7
TOTAL		7				7		7

Baixes	Soques	Morts	Buits	Totals	Tipus reg		Tipus poda		Freqüència poda	Nº posicions
					NO TE REG					7

DIAGNOSI PRÈVIA

	ESTAT GENERAL			IDONEÏTAT		
	Normal	Alterat	Molt Alterat	Adequada	Tolerable	Inadequada
<i>Platanus x acerifolia</i>	7				7	
TOTAL	7				7	

Conflictes

Diagnosi

Escocell de 80x80m i vorera de 2,40m.

Fitxes de les Unitats de Gestió d'Arbrat viari

MAPA



FOTOS



Fitxes de les Unitats de Gestió d'Arbrat viari

CATEGORIA	Arbrat viari	DATA INVENTARI	04/09/2018
-----------	--------------	----------------	------------

LOCALITZACIÓ

Nom de la UG	C/ Montserrat	Codi	AV016
--------------	---------------	------	-------

DESCRIPCIÓ

Descripció de la Unitat de Gestió	Alineació a banda i banda del carrer sobre la vorera amb escocell quadrat amb fals plàtan a la part superior i plataner a la part inferior.
-----------------------------------	---

	MIDA				ETAPA			TOTALS
	Petit	Mitjà	Gran	Exemplar	Implantació	Mantenim.	Decaïment	
<i>Acer pseudoplatanus</i>	14					14		14
<i>Platanus x acerifolia</i>		5				5		5
TOTAL	14	5				19		19

Baixes	Soques	Morts	Buits	Totals	Tipus reg	Tipus poda	Freqüència poda	Nº posicions
			1		1	NO TE REG		

DIAGNOSI PRÈVIA

	ESTAT GENERAL			IDONEÏTAT		
	Normal	Alterat	Molt Alterat	Adequada	Tolerable	Inadequada
<i>Acer pseudoplatanus</i>	13	1				14
<i>Platanus x acerifolia</i>	5				5	
TOTAL	18	1			5	14

Conflictes

Diagnosi	Escocell de 60x60cm i vorera de 1,40m.
----------	--

Fitxes de les Unitats de Gestió d'Arbrat viari

MAPA



FOTOS



Fitxes de les Unitats de Gestió d'Arbrat viari

CATEGORIA	Arbrat viari	DATA INVENTARI	03/09/2018
-----------	--------------	----------------	------------

LOCALITZACIÓ

Nom de la UG	C/ Santa Anna	Codi	AV018
--------------	---------------	------	-------

DESCRIPCIÓ

Descripció de la Unitat de Gestió	Alineació de moreres a un cantó del carrer sobre la vorera amb escocell quadrat en zona residencial.
-----------------------------------	--

	MIDA				ETAPA			TOTALS
	Petit	Mitjà	Gran	Exemplar	Implantació	Mantenim.	Decaïment	
<i>Morus alba</i>	4					4		4
TOTAL	4					4		4

Baixes	Soques	Morts	Buits	Totals	Tipus reg	Tipus poda	Freqüència poda	Nº posicions
					NO TE REG			4

DIAGNOSI PRÈVIA

	ESTAT GENERAL			IDONEÏTAT		
	Normal	Alterat	Molt Alterat	Adequada	Tolerable	Inadequada
<i>Morus alba</i>	4			2	2	
TOTAL	4			2	2	

Conflictes

Diagnosi	Escocell de 80x80cm
----------	---------------------

MAPA



FOTOS



Fitxes de les Unitats de Gestió d'Arbrat viari

CATEGORIA	Arbrat viari	DATA INVENTARI	03/09/2018
-----------	--------------	----------------	------------

LOCALITZACIÓ

Nom de la UG	C/ Lleida	Codi	AV019
--------------	-----------	------	-------

DESCRIPCIÓ

Descripció de la Unitat de Gestió	Alineació de moreres a un cantó del carrer sobre la vorera amb escocell estret.
-----------------------------------	---

	MIDA				ETAPA			TOTALS
	Petit	Mitjà	Gran	Exemplar	Implantació	Mantenim.	Decaïment	
<i>Morus alba</i>		21				21		21
TOTAL		21				21		21

Baixes	Soques	Morts	Buits	Totals	Tipus reg	Tipus poda	Freqüència poda	Nº posicions
					NO TE REG			21

DIAGNOSI PRÈVIA

	ESTAT GENERAL			IDONEÏTAT		
	Normal	Alterat	Molt Alterat	Adequada	Tolerable	Inadequada
<i>Morus alba</i>	20	1		8	13	
TOTAL	20	1		8	13	

Conflictes

Balcó

Diagnosi	Escocell de 60x60cm. Algunes moreres s'observen carpòfors.
----------	--

Fitxes de les Unitats de Gestió d'Arbrat viari

MAPA



FOTOS



Fitxes de les Unitats de Gestió d'Arbrat viari

CATEGORIA	Arbrat viari	DATA INVENTARI	04/09/2018
-----------	--------------	----------------	------------

LOCALITZACIÓ

Nom de la UG	C/ Extremadura	Codi	AV020
--------------	----------------	------	-------

DESCRIPCIÓ

Descripció de la Unitat de Gestió	Alineació de moreres a un cantó del vial enmig de la vorera amb escocell estret
-----------------------------------	---

	MIDA				ETAPA			TOTALS
	Petit	Mitjà	Gran	Exemplar	Implantació	Mantenim.	Decaïment	
<i>Morus alba</i>	13					13		13
<i>Populus nigra 'Italica'</i>	1					1		1
TOTAL	14					14		14

Baixes	Soques	Morts	Buits	Totals	Tipus reg	Tipus poda	Freqüència poda	Nº posicions
		2			2	NO TE REG		

DIAGNOSI PRÈVIA

	ESTAT GENERAL			IDONEÏTAT		
	Normal	Alterat	Molt Alterat	Adequada	Tolerable	Inadequada
<i>Morus alba</i>	13				1	12
<i>Populus nigra 'Italica'</i>	1					1
TOTAL	14				1	13

Conflictes

Diagnosi	Vorera de 1,5m i escocell de 60x60xm. Brots xupons.
----------	---

MAPA



FOTOS



Fitxes de les Unitats de Gestió d'Arbrat viari

CATEGORIA	Arbrat viari	DATA INVENTARI	04/09/2018
-----------	--------------	----------------	------------

LOCALITZACIÓ

Nom de la UG	C/ Can Passanals	Codi	AV021
--------------	------------------	------	-------

DESCRIPCIÓ

Descripció de la Unitat de Gestió	Alineació de moreres a un cantó del vial sobre la vorera amb escocell estret.
-----------------------------------	---

	MIDA				ETAPA			TOTALS
	Petit	Mitjà	Gran	Exemplar	Implantació	Mantenim.	Decaïment	
<i>Acer pseudoplatanus</i>	12					12		12
<i>Fraxinus ornus</i>	1					1		1
<i>Morus alba</i>	15					15		15
<i>Ulmus minor</i>	1					1		1
TOTAL	29					29		29

Baixes	Soques	Morts	Buits	Totals	Tipus reg	Tipus poda	Freqüència poda	Nº posicions
			1	3	4	NO TE REG		

DIAGNOSI PRÈVIA

	ESTAT GENERAL			IDONEÏTAT		
	Normal	Alterat	Molt Alterat	Adequada	Tolerable	Inadequada
<i>Acer pseudoplatanus</i>	12				12	
<i>Fraxinus ornus</i>	1				1	
<i>Morus alba</i>	14	1			14	1
<i>Ulmus minor</i>	1				1	
TOTAL	28	1			28	1

Conflictes

Paviment

Diagnosi	Escocells de 80cmx60cm i vorera de 2m.
----------	--

MAPA



FOTOS



Fitxes de les Unitats de Gestió d'Arbrat viari

CATEGORIA	Arbrat viari	DATA INVENTARI	03/09/2018
-----------	--------------	----------------	------------

LOCALITZACIÓ

Nom de la UG	C/ del Pont (Carreró)	Codi	AV025
--------------	-----------------------	------	-------

DESCRIPCIÓ

Descripció de la Unitat de Gestió	Dues moreres al mig del carreró sobre el paviment dur amb escocell.
-----------------------------------	---

Tram	
Longitud (m)	7,00

	MIDA				ETAPA			TOTALS
	Petit	Mitjà	Gran	Exemplar	Implantació	Mantenim.	Decaïment	
<i>Morus alba</i>	2					2		2
TOTAL	2					2		2

Baixes	Soques	Morts	Buits	Totals	Tipus reg		Tipus poda		Freqüència poda	Nº posicions
					NO TE REG					2

DIAGNOSI PRÈVIA

	ESTAT GENERAL			IDONEÏTAT		
	Normal	Alterat	Molt Alterat	Adequada	Tolerable	Inadequada
<i>Morus alba</i>		2		2		
TOTAL		2		2		

Conflictes

Diagnosi

Herbàcies no desitjades en el escocell. Amplada de l'escocell de 1,2x1,2 m.

MAPA

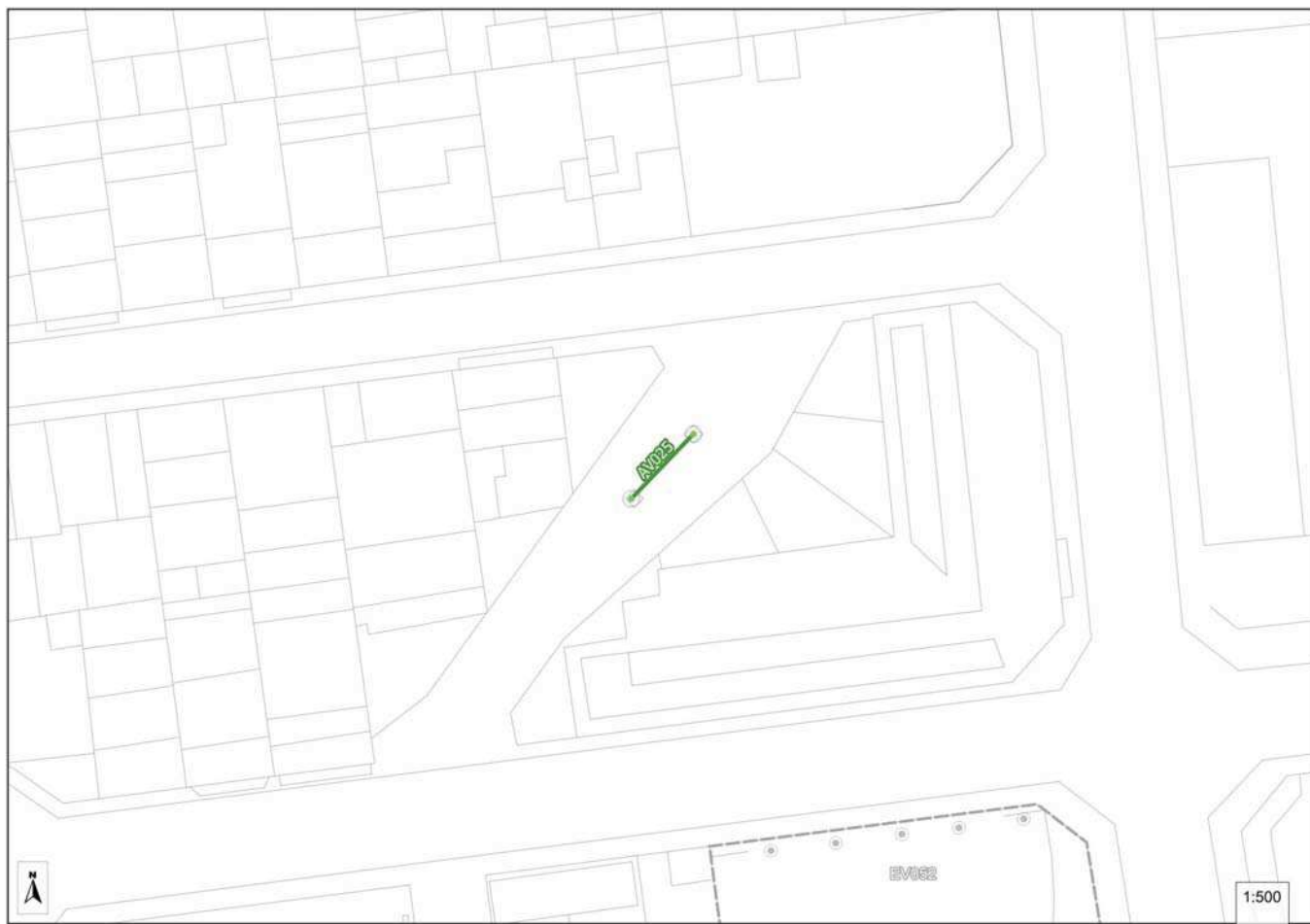

FOTOS



Fitxes de les Unitats de Gestió d'Espais Verds

CATEGORIA	Places	DATA INVENTARI	30/08/2018
-----------	--------	----------------	------------

LOCALITZACIÓ

Nom de la UG	Plaça de la Unió	Codi	EV001
--------------	------------------	------	-------

DESCRIPCIÓ

Descripció de la Unitat de Gestió	Espai amb jocs infantils, camp de fútbol i bancs. Tot l'espai sobre superfície de sauló.
-----------------------------------	--

Superfícies (m2)	Paviment tou	Paviment dur	Vegetada	Aigua	Altres	Baixes	Soques	Morts	Buits	Totals
	0,00	526,00	1349,00	0,00	0,00		1			1

Superfície vegetada (m2)	Gespa	Prat	Entapissant	Arbust	Temporada	Espontània	Altres sup. veg.	Vegetada regada	Nº posicions
	0	0	0	0	0	1349	0		

	MIDA				ETAPA			TOTALS
	Petit	Mitjà	Gran	Exemplar	Implantació	Mantenim.	Decaïment	
<i>Morus alba</i>		11				11		11
<i>Platanus x acerifolia</i>		18				18		18
<i>Prunus cerasifera 'Pissardii' ('Atropurpurea')</i>		1				1		1
<i>Altres</i>		1				1		1
TOTAL		31				31		31

DIAGNOSI PRÈVIA

	ESTAT GENERAL			IDONEÏTAT		
	Normal	Alterat	Molt Alterat	Adequada	Tolerable	Inadequada
<i>Morus alba</i>	11			11		
<i>Platanus x acerifolia</i>	18			18		
<i>Prunus cerasifera 'Pissardii' ('Atropurpurea')</i>	1			1		
<i>Altres</i>	1			1		
TOTAL	31			31		

Gestió	Directa
Responsable	Brigada municipal

Diagnosi	
----------	--

MAPA



FOTOS



Fitxes de les Unitats de Gestió d'Espais Verds

CATEGORIA	Altres espais lliures	DATA INVENTARI	30/08/2018
-----------	-----------------------	----------------	------------

LOCALITZACIÓ

Nom de la UG	Lateral del Passeig Espanya	Codi	EV007
--------------	-----------------------------	------	-------

DESCRIPCIÓ

Descripció de la Unitat de Gestió	Lateral de passeig amb doble alineació d'arbrat i un camí de terra al centre de l'espai.
-----------------------------------	--

Superfícies (m2)	Paviment tou	Paviment dur	Vegetada	Aigua	Altres	Baixes	Soques	Morts	Buits	Totals
	369,00	0,00	1440,00	0,00	0,00			2		2

Superfície vegetada (m2)	Gespa	Prat	Entapissant	Arbust	Temporada	Espontània	Altres sup. veg.	Vegetada regada	Nº posicions
	0	0	0	0	0	1440	0		

	MIDA				ETAPA			TOTALS
	Petit	Mitjà	Gran	Exemplar	Implantació	Mantenim.	Decaïment	
<i>Brachychiton populneus</i>		1				1		1
<i>Celtis australis</i>	1					1		1
<i>Morus alba</i>		16				16		16
<i>Platanus x acerifolia</i>		9				9		9
<i>Altres</i>		3				3		3
TOTAL	4	26				30		30

DIAGNOSI PRÈVIA

	ESTAT GENERAL			IDONEÏTAT		
	Normal	Alterat	Molt Alterat	Adequada	Tolerable	Inadequada
<i>Brachychiton populneus</i>	1			1		
<i>Celtis australis</i>	1			1		
<i>Morus alba</i>	15	1		16		
<i>Platanus x acerifolia</i>	9			9		
<i>Altres</i>	3			3		
TOTAL	29	1		30		

Gestió	Directa
Responsable	Brigada municipal
Diagnosi	

MAPA



FOTOS



Fitxes de les Unitats de Gestió d'Espais Verds

CATEGORIA	Jardins	DATA INVENTARI	30/08/2018
-----------	---------	----------------	------------

LOCALITZACIÓ

Nom de la UG	Passeig del C/ Almeria	Codi	EV009
--------------	------------------------	------	-------

DESCRIPCIÓ

Descripció de la Unitat de Gestió	Passeig enmig del carrer amb zones de parterres i bancs. Alineació de moreres al perímetre de l'espai amb escocells circulars de petites dimensions.		
-----------------------------------	--	--	--

Superfícies (m2)	Paviment tou	Paviment dur	Vegetada	Aigua	Altres	Baixes	Soques	Morts	Buits	Totals
	0,00	874,00	36,00	0,00	98,00		1			1

Superfície vegetada (m2)	Gespa	Prat	Entapissant	Arbust	Temporada	Espontània	Altres sup. veg.	Vegetada regada	Nº posicions
	0	0	0	36	0	0	0		

	MIDA				ETAPA			TOTALS
	Petit	Mitjà	Gran	Exemplar	Implantació	Mantenim.	Decaïment	
<i>Morus alba</i>	34	1				35		35
<i>Ulmus minor</i>	3	1				4		4
TOTAL	37	2				39		39

DIAGNOSI PRÈVIA

	ESTAT GENERAL			IDONEÏTAT		
	Normal	Alterat	Molt Alterat	Adequada	Tolerable	Inadequada
<i>Morus alba</i>	35			35		
<i>Ulmus minor</i>	4			4		
TOTAL	39			39		

Gestió	Directa
Responsable	Brigada municipal

Diagnosi	Parterres de Fotínia. conflicte amb cable elèctric.
----------	---

MAPA

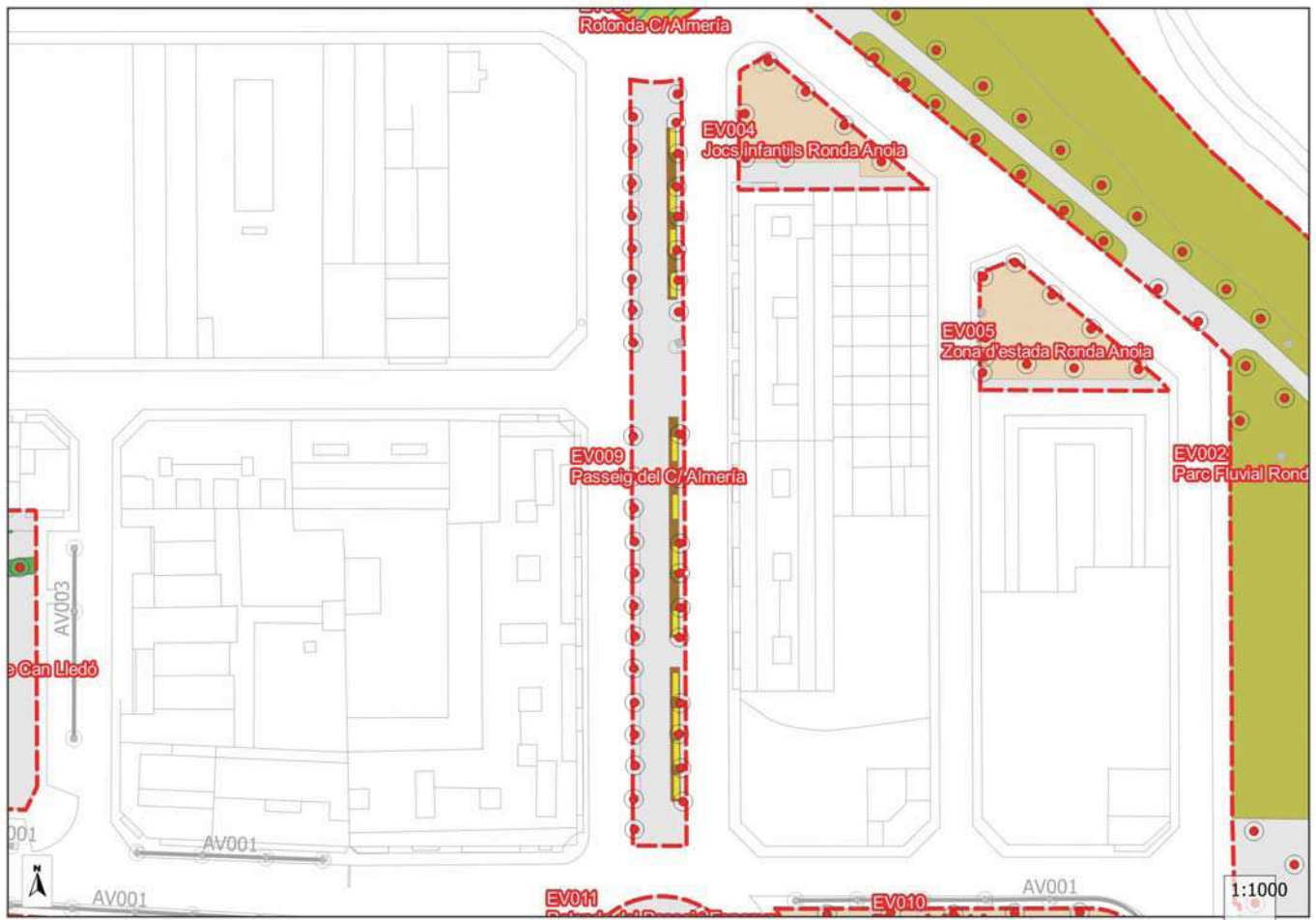

FOTOS



Fitxes de les Unitats de Gestió d'Espais Verds

CATEGORIA	Places	DATA INVENTARI	30/08/2018
-----------	--------	----------------	------------

LOCALITZACIÓ

Nom de la UG	Plaça de Vistalegre	Codi	EV010
--------------	---------------------	------	-------

DESCRIPCIÓ

Descripció de la Unitat de Gestió	Plaça de sauló amb bancs, papereres, una font i jocs infantils al centre. Alineacions de plataners al llarg de l'espai i envoltat tot ell amb una tanca metàl·lica.
-----------------------------------	---

Superfícies (m2)	Paviment tou	Paviment dur	Vegetada	Aigua	Altres	Baixes	Soques	Morts	Buits	Totals
	1173,00	67,00	0,00	0,00	0,00					

Superfície vegetada (m2)	Gespa	Prat	Entapissant	Arbust	Temporada	Espontània	Altres sup. veg.	Vegetada regada	Nº posicions
	0	0	0	0	0	0	0		

	MIDA				ETAPA			TOTALS
	Petit	Mitjà	Gran	Exemplar	Implantació	Mantenim.	Decaïment	
<i>Platanus x acerifolia</i>	15	4				19		19
TOTAL	15	4				19		19

DIAGNOSI PRÈVIA

	ESTAT GENERAL			IDONEÏTAT		
	Normal	Alterat	Molt Alterat	Adequada	Tolerable	Inadequada
<i>Platanus x acerifolia</i>	19			19		
TOTAL	19			19		

Gestió	Directa
Responsable	Brigada municipal

Diagnosi	Herbàcies no desitjades en el sauló i mobiliari deteriorat.
----------	---

MAPA

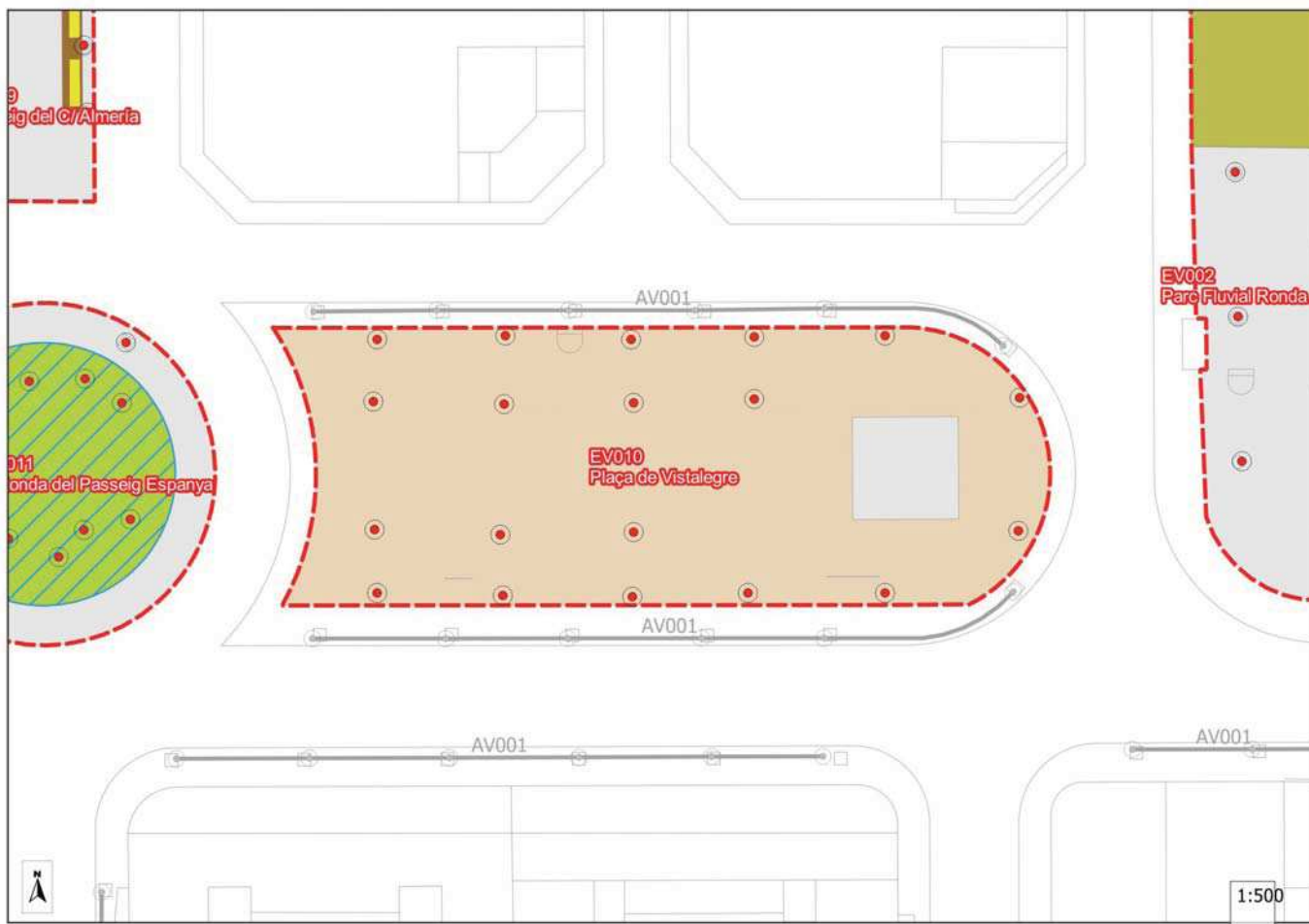

FOTOS



Fitxes de les Unitats de Gestió d'Espais Verds

CATEGORIA	Espais de transició amb l'entorn natural	DATA INVENTARI	30/08/2018
-----------	--	----------------	------------

LOCALITZACIÓ

Nom de la UG	Rotonda Passeig Espanya	Codi	EV011
--------------	-------------------------	------	-------

DESCRIPCIÓ

Descripció de la Unitat de Gestió	Rotonda recoberta de gespa amb peus arboris de pissardi, àlbers i platans.
-----------------------------------	--

Superfícies (m2)	Paviment tou	Paviment dur	Vegetada	Aigua	Altres	Baixes	Soques	Morts	Buits	Totals
	0,00	235,00	338,00	0,00	0,00					

Superfície vegetada (m2)	Gespa	Prat	Entapissant	Arbust	Temporada	Espontània	Altres sup. veg.	Vegetada regada	Nº posicions
	338	0	0	0	0	0	0		

	MIDA				ETAPA			TOTALS
	Petit	Mitjà	Gran	Exemplar	Implantació	Mantenim.	Decaïment	
<i>Platanus x acerifolia</i>		3				3		3
<i>Populus alba 'Nivea'</i>			3			3		3
<i>Prunus cerasifera 'Pissardii' ('Atropurpurea')</i>	2					2		2
Altres			1			1		1
TOTAL	2	3	4			9		9

DIAGNOSI PRÈVIA

	ESTAT GENERAL			IDONEÏTAT		
	Normal	Alterat	Molt Alterat	Adequada	Tolerable	Inadequada
<i>Platanus x acerifolia</i>	3			3		
<i>Populus alba 'Nivea'</i>	3			3		
<i>Prunus cerasifera 'Pissardii' ('Atropurpurea')</i>	2			2		
Altres	1			1		
TOTAL	9			9		

Gestió	Directa
Responsable	Brigada municipal

Diagnosi	
----------	--

MAPA

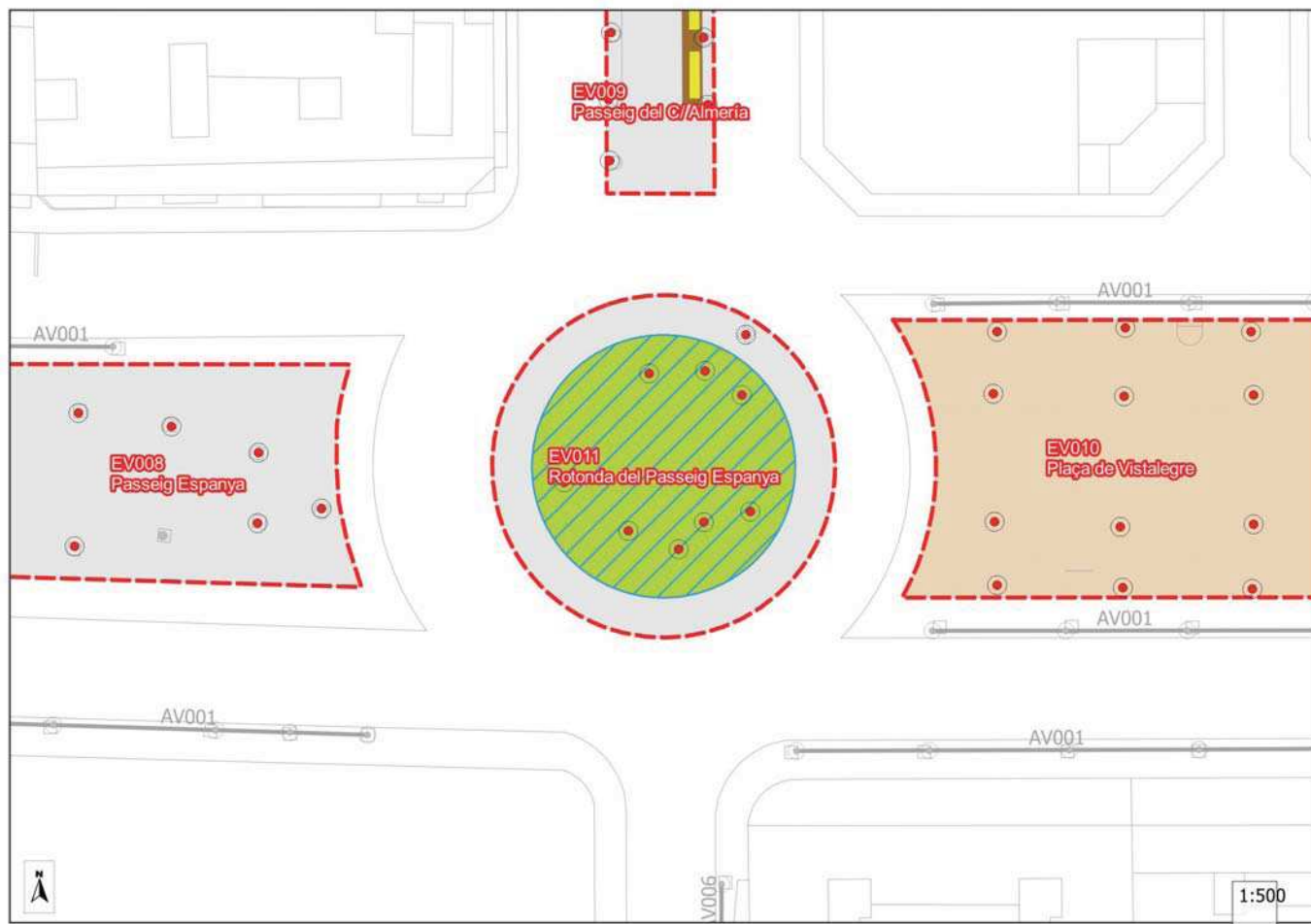

FOTOS



Fitxes de les Unitats de Gestió d'Espais Verds

CATEGORIA	Altres espais lliures	DATA INVENTARI	03/09/2018
-----------	-----------------------	----------------	------------

LOCALITZACIÓ

Nom de la UG	Aparcament C/ Mata de Alcantara	Codi	EV016
--------------	---------------------------------	------	-------

DESCRIPCIÓ

Descripció de la Unitat de Gestió	Aparcament de terra i grava amb alguns peus de negundo. Marges amb herbàcies espontànies.	Sup. Total (m2)	2287,00
-----------------------------------	---	-----------------	---------

Superfícies (m2)	Paviment tou	Paviment dur	Vegetada	Aigua	Altres	Baixes	Soques	Morts	Buits	Totals
	1904,00	148,00	235,00	0,00	0,00			1		1

Superfície vegetada (m2)	Gespa	Prat	Entapissant	Arbust	Temporada	Espontània	Altres sup. veg.	Vegetada regada	Nº posicions
	0	0	0	0	0	235	0		

	MIDA				ETAPA			TOTALS
	Petit	Mitjà	Gran	Exemplar	Implantació	Mantenim.	Decaïment	
<i>Acer negundo</i>	1	15				16		16
<i>Platanus x acerifolia</i>		1				1		1
TOTAL	1	16				17		17

DIAGNOSI PRÈVIA

	ESTAT GENERAL			IDONEÏTAT		
	Normal	Alterat	Molt Alterat	Adequada	Tolerable	Inadequada
<i>Acer negundo</i>	14	2		16		
<i>Platanus x acerifolia</i>	1			1		
TOTAL	15	2		17		

Gestió	Directa
Responsable	Brigada municipal

Diagnosi	Terreny amb xaragalls i arbrat deteriorat. Brossa en l'espai i talussos sense consolidar.
----------	---

MAPA



FOTOS



Fitxes de les Unitats de Gestió d'Espais Verds

CATEGORIA	Places	DATA INVENTARI	03/09/2018
-----------	--------	----------------	------------

LOCALITZACIÓ

Nom de la UG	Plaça Sant Jaume-2	Codi	EV019
--------------	--------------------	------	-------

DESCRIPCIÓ

Descripció de la Unitat de Gestió	Plaça pavimentada amb bancs, moreres en escocells circulars i un petit parterre d'arbustives.	Sup. Total (m2)	126,00
-----------------------------------	---	-----------------	--------

Superfícies (m2)	Paviment tou	Paviment dur	Vegetada	Aigua	Altres	Baixes	Soques	Morts	Buits	Totals
	0,00	117,00	9,00	0,00	0,00					

Superfície vegetada (m2)	Gespa	Prat	Entapissant	Arbust	Temporada	Espontània	Altres sup. veg.	Vegetada regada	Nº posicions
	0	0	0	9	0	0	0		

	MIDA				ETAPA			TOTALS
	Petit	Mitjà	Gran	Exemplar	Implantació	Mantenim.	Decaïment	
<i>Morus alba</i>		7				7		7
TOTAL		7				7		7

DIAGNOSI PRÈVIA

	ESTAT GENERAL			IDONEÏTAT		
	Normal	Alterat	Molt Alterat	Adequada	Tolerable	Inadequada
<i>Morus alba</i>	7			7		
TOTAL	7			7		

Gestió	Directa
Responsable	Brigada municipal

Diagnosi	Arbusts: Berberis aquifolium, Punica granatum i thuja sp. Escocell circular de 80 cm de diàmetre.
----------	---

MAPA



FOTOS



Fitxes de les Unitats de Gestió d'Espais Verds

CATEGORIA	Places	DATA INVENTARI	03/09/2018
-----------	--------	----------------	------------

LOCALITZACIÓ

Nom de la UG	Plaça Sant Jaume	Codi	EV020
--------------	------------------	------	-------

DESCRIPCIÓ

Descripció de la Unitat de Gestió	Plaça pavimentada amb bancs i moreres al llarg del perímetre en escocell quadrat, ubicada en zona residencial.
-----------------------------------	--

Superfícies (m2)	Paviment tou	Paviment dur	Vegetada	Aigua	Altres	Baixes	Soques	Morts	Buits	Totals
	0,00	264,00	0,00	0,00	0,00					

Superfície vegetada (m2)	Gespa	Prat	Entapissant	Arbust	Temporada	Espontània	Altres sup. veg.	Vegetada regada	Nº posicions
	0	0	0	0	0	0	0		

	MIDA				ETAPA			TOTALS
	Petit	Mitjà	Gran	Exemplar	Implantació	Mantenim.	Decaïment	
<i>Morus alba</i>		10				10		10
TOTAL		10				10		10

DIAGNOSI PRÈVIA

	ESTAT GENERAL			IDONEÏTAT		
	Normal	Alterat	Molt Alterat	Adequada	Tolerable	Inadequada
<i>Morus alba</i>	10			10		
TOTAL	10			10		

Gestió	Directa
Responsable	Brigada municipal

Diagnosi	Escocells quadrats de 60x60cm
----------	-------------------------------

MAPA



FOTOS



Fitxes de les Unitats de Gestió d'Espais Verds

CATEGORIA	Places	DATA INVENTARI	03/09/2018
-----------	--------	----------------	------------

LOCALITZACIÓ

Nom de la UG	Plaça Picasso	Codi	EV021
--------------	---------------	------	-------

DESCRIPCIÓ

Descripció de la Unitat de Gestió	Espai allargat amb diferents terrasses, peus arboris sobre sauló o sobre paviment en escocells i talusos d'herbàcies. A la part superior, trobem jocs infantils i bancs		
-----------------------------------	---	--	--

Superfícies (m2)	Paviment tou	Paviment dur	Vegetada	Aigua	Altres	Baixes	Soques	Morts	Buits	Totals
	486,00	1835,00	673,00	0,00	0,00			2	1	3

Superfície vegetada (m2)	Gespa	Prat	Entapissant	Arbust	Temporada	Espontània	Altres sup. veg.	Vegetada regada	Nº posicions
	22	0	0	9	0	642	0		

	MIDA				ETAPA			TOTALS
	Petit	Mitjà	Gran	Exemplar	Implantació	Mantenim.	Decaïment	
<i>Cercis siliquastrum</i>	7					7		7
<i>Cupressus sempervirens 'Stricta'</i>	1					1		1
<i>Ligustrum lucidum</i>	14					14		14
<i>Morus alba</i>	10					10		10
<i>Pinus halepensis</i>		1	1			2		2
<i>Punica granatum</i>	1					1		1
Altres				1		1		1
TOTAL	33	1	2			36		36

DIAGNOSI PRÈVIA

	ESTAT GENERAL			IDONEÏTAT		
	Normal	Alterat	Molt Alterat	Adequada	Tolerable	Inadequada
<i>Cercis siliquastrum</i>	7			7		
<i>Cupressus sempervirens 'Stricta'</i>	1			1		
<i>Ligustrum lucidum</i>	13	1		14		
<i>Morus alba</i>	10			10		
<i>Pinus halepensis</i>	2			2		
<i>Punica granatum</i>	1			1		
Altres	1			1		
TOTAL	35	1		36		

Gestió	Directa
Responsable	Brigada municipal

Diagnosi	Murs trencats, herbàcies en les esquerdes del formigó i mobiliari deteriorat.
----------	---

MAPA



FOTOS



Fitxes de les Unitats de Gestió d'Espais Verds

CATEGORIA	Jardins	DATA INVENTARI	03/09/2018
-----------	---------	----------------	------------

LOCALITZACIÓ

Nom de la UG	Parterre en aparcament carrer Sant Jaume.	Codi	EV022
--------------	---	------	-------

DESCRIPCIÓ

Descripció de la Unitat de Gestió	Espai compostat per dues moreres als extrems i un parterre central de baladre al centre de l'espai.	Sup. Total (m2)	28,00
-----------------------------------	---	-----------------	-------

Superfícies (m2)	Paviment tou	Paviment dur	Vegetada	Aigua	Altres	Baixes	Soques	Morts	Buits	Totals
	0,00	18,00	10,00	0,00	0,00					

Superfície vegetada (m2)	Gespa	Prat	Entapissant	Arbust	Temporada	Espontània	Altres sup. veg.	Vegetada regada	Nº posicions
	0	0	0	10	0	0	0		

	MIDA				ETAPA			TOTALS
	Petit	Mitjà	Gran	Exemplar	Implantació	Mantenim.	Decaïment	
<i>Morus alba</i>	2					2		2
TOTAL	2					2		2

DIAGNOSI PRÈVIA

	ESTAT GENERAL			IDONEÏTAT		
	Normal	Alterat	Molt Alterat	Adequada	Tolerable	Inadequada
<i>Morus alba</i>	2			2		
TOTAL	2			2		

Gestió	Directa
Responsable	Brigada municipal

Diagnosi	Escocells de 60x60cm.
----------	-----------------------

MAPA



FOTOS



Fitxes de les Unitats de Gestió d'Espais Verds

CATEGORIA	Places	DATA INVENTARI	03/09/2018
-----------	--------	----------------	------------

LOCALITZACIÓ

Nom de la UG	Plaça Doctor Cantarell	Codi	EV023
--------------	------------------------	------	-------

DESCRIPCIÓ

Descripció de la Unitat de Gestió	Plaça pavimentada a la part oest i de sauló a l'est. Amb bancs, jocs infantils i quatre moreres amb escocell.
-----------------------------------	---

Superfícies (m2)	Paviment tou	Paviment dur	Vegetada	Aigua	Altres	Baixes	Soques	Morts	Buits	Totals
	103,00	163,00	0,00	0,00	0,00					

Superfície vegetada (m2)	Gespa	Prat	Entapissant	Arbust	Temporada	Espontània	Altres sup. veg.	Vegetada regada	Nº posicions
	0	0	0	0	0	0	0		

	MIDA				ETAPA			TOTALS
	Petit	Mitjà	Gran	Exemplar	Implantació	Mantenim.	Decaïment	
<i>Morus alba</i>	4					4		4
TOTAL	4					4		4

DIAGNOSI PRÈVIA

	ESTAT GENERAL			IDONEÏTAT		
	Normal	Alterat	Molt Alterat	Adequada	Tolerable	Inadequada
<i>Morus alba</i>	4			4		
TOTAL	4			4		

Gestió	Directa
Responsable	Brigada municipal

Diagnosi	Herbàcies no desitjades en el sauló.
----------	--------------------------------------

MAPA



FOTOS



Fitxes de les Unitats de Gestió d'Espais Verds

CATEGORIA	Places	DATA INVENTARI	03/09/2018
-----------	--------	----------------	------------

LOCALITZACIÓ

Nom de la UG	Plaça de Maragall	Codi	EV025
--------------	-------------------	------	-------

DESCRIPCIÓ

Descripció de la Unitat de Gestió	Plaça pavimentada i amb zones de cautxú en els jocs infantils envoltats per peus arboris en escocells circulars. La part sud trobem paviment dur amb doble alineació de plàntants i jardineres.
-----------------------------------	---

Superfícies (m2)	Paviment tou	Paviment dur	Vegetada	Aigua	Altres	Baixes	Soques	Morts	Buits	Totals
	150,00	1222,00	0,00	0,00	0,00					

Superfície vegetada (m2)	Gespa	Prat	Entapissant	Arbust	Temporada	Espontània	Altres sup. veg.	Vegetada regada	Nº posicions
	0	0	0	0	0	0	0		

	MIDA				ETAPA			TOTALS
	Petit	Mitjà	Gran	Exemplar	Implantació	Mantenim.	Decaïment	
<i>Olea europaea</i>	1					1		1
<i>Platanus x acerifolia</i>		10				10		10
<i>Populus alba 'Nivea'</i>		5	1			6		6
<i>Altres</i>			8			8		8
TOTAL	1	15	9			25		25

DIAGNOSI PRÈVIA

	ESTAT GENERAL			IDONEÏTAT		
	Normal	Alterat	Molt Alterat	Adequada	Tolerable	Inadequada
<i>Olea europaea</i>	1			1		
<i>Platanus x acerifolia</i>	10			10		
<i>Populus alba 'Nivea'</i>	6			6		
<i>Altres</i>	8			8		
TOTAL	25			25		

Gestió	Directa
Responsable	Brigada municipal

Diagnosi	
----------	--

MAPA



FOTOS



Fitxes de les Unitats de Gestió d'Espais Verds

CATEGORIA	Places	DATA INVENTARI	04/09/2018
-----------	--------	----------------	------------

LOCALITZACIÓ

Nom de la UG	Plaça vinícola	Codi	EV027
--------------	----------------	------	-------

DESCRIPCIÓ

Descripció de la Unitat de Gestió	Espai compostat per una pista de petanca central amb una zona de graderies i parterres d'arbustives amb alguns peus arboris.		
-----------------------------------	--	--	--

Superfícies (m2)	Paviment tou	Paviment dur	Vegetada	Aigua	Altres	Baixes	Soques	Morts	Buits	Totals
	761,00	764,00	554,00	0,00	63,00					

Superfície vegetada (m2)	Gespa	Prat	Entapissant	Arbust	Temporada	Espontània	Altres sup. veg.	Vegetada regada	Nº posicions
	0	0	0	554	0	0	0		

	MIDA				ETAPA			TOTALS
	Petit	Mitjà	Gran	Exemplar	Implantació	Mantenim.	Decaïment	
<i>Fraxinus americana</i>	10					10		10
<i>Laurus nobilis</i>	2					2		2
<i>Platanus x acerifolia</i>			17			17		17
<i>Populus nigra 'Italica'</i>			2			2		2
<i>Prunus cerasifera 'Pissardii' ('Atropurpurea')</i>			3			3		3
TOTAL	12		22			34		34

DIAGNOSI PRÈVIA

	ESTAT GENERAL			IDONEÏTAT		
	Normal	Alterat	Molt Alterat	Adequada	Tolerable	Inadequada
<i>Fraxinus americana</i>	10			10		
<i>Laurus nobilis</i>	2			2		
<i>Platanus x acerifolia</i>	17			17		
<i>Populus nigra 'Italica'</i>	2			2		
<i>Prunus cerasifera 'Pissardii' ('Atropurpurea')</i>	3			3		
TOTAL	34			34		

Gestió	Directa
Responsable	Brigada municipal

Diagnosi	Els freixes estan en escocells compostats per pneumàtics de cotxe. Tanca vegetal en molt mal estat (morta) de pittosporum. Parterres amb Viburnum, Syringa...
----------	---

MAPA



FOTOS



Fitxes de les Unitats de Gestió d'Espais Verds

CATEGORIA	Jardins	DATA INVENTARI	04/09/2018
-----------	---------	----------------	------------

LOCALITZACIÓ

Nom de la UG	Aparcament del Torrent	Codi	EV028
--------------	------------------------	------	-------

DESCRIPCIÓ

Descripció de la Unitat de Gestió	Passeig al costat de l'aparcament acompanyat d'alineacions d'arbres.		
-----------------------------------	--	--	--

Superfícies (m2)	Paviment tou	Paviment dur	Vegetada	Aigua	Altres	Baixes	Soques	Morts	Buits	Totals
	318,00	1600,00	2937,00	0,00	0,00				6	6

Superfície vegetada (m2)	Gespa	Prat	Entapissant	Arbust	Temporada	Espontània	Altres sup. veg.	Vegetada regada	Nº posicions
	0	2760	0	177	0	0	0		

	MIDA				ETAPA			TOTALS
	Petit	Mitjà	Gran	Exemplar	Implantació	Mantenim.	Decaïment	
<i>Celtis australis</i>		14				14		14
<i>Olea europaea</i>		3				3		3
<i>Platanus x acerifolia</i>		10				10		10
<i>Styphnolobium j. 'Regent' (Sophora 'Regent')</i>		6				6		6
<i>Altres</i>	1	13				14		14
TOTAL	1	46				47		47

DIAGNOSI PRÈVIA

	ESTAT GENERAL			IDONEÏTAT		
	Normal	Alterat	Molt Alterat	Adequada	Tolerable	Inadequada
<i>Celtis australis</i>	14			14		
<i>Olea europaea</i>	3			3		
<i>Platanus x acerifolia</i>	10			10		
<i>Styphnolobium j. 'Regent' (Sophora 'Regent')</i>	6			6		
<i>Altres</i>	14			14		
TOTAL	47			47		

Gestió	Directa
Responsable	Brigada municipal

Diagnosi	
----------	--

MAPA



FOTOS



Fitxes de les Unitats de Gestió d'Espais Verds

CATEGORIA	Places	DATA INVENTARI	04/09/2018
-----------	--------	----------------	------------

LOCALITZACIÓ

Nom de la UG	Plaça Finishterre	Codi	EV029
--------------	-------------------	------	-------

DESCRIPCIÓ

Descripció de la Unitat de Gestió	Espai compostat per una zona de sauló amb jocs infantils i una altre zona de paviment dur amb arbres en escocells.
-----------------------------------	--

Superfícies (m2)	Paviment tou	Paviment dur	Vegetada	Aigua	Altres	Baixes	Soques	Morts	Buits	Totals
	99,00	351,00	0,00	0,00	0,00		1		13	14

Superfície vegetada (m2)	Gespa	Prat	Entapissant	Arbust	Temporada	Espontània	Altres sup. veg.	Vegetada regada	Nº posicions
	0	0	0	0	0	0	0		

	MIDA				ETAPA			TOTALS
	Petit	Mitjà	Gran	Exemplar	Implantació	Mantenim.	Decaïment	
<i>Ligustrum lucidum</i>	1					1		1
<i>Morus alba</i>	1					1		1
TOTAL	2					2		2

DIAGNOSI PRÈVIA

	ESTAT GENERAL			IDONEÏTAT		
	Normal	Alterat	Molt Alterat	Adequada	Tolerable	Inadequada
<i>Ligustrum lucidum</i>	1			1		
<i>Morus alba</i>	1			1		
TOTAL	2			2		

Gestió	Directa
Responsable	Brigada municipal

Diagnosi	
----------	--

MAPA



FOTOS



Fitxes de les Unitats de Gestió d'Espais Verds

CATEGORIA	Parcs	DATA INVENTARI	04/09/2018
-----------	-------	----------------	------------

LOCALITZACIÓ

Nom de la UG	Parc de l'Alcalde Ramon Gómez	Codi	EV032
--------------	-------------------------------	------	-------

DESCRIPCIÓ

Descripció de la Unitat de Gestió	Parc compostat per parterres de prat, arbustives i amb peus arboris. També trobem jocs infantils sobre sauló.		
-----------------------------------	---	--	--

Superfícies (m2)	Paviment tou	Paviment dur	Vegetada	Aigua	Altres	Baixes	Soques	Morts	Buits	Totals
	665,00	753,00	1600,00	0,00	0,00					

Superfície vegetada (m2)	Gespa	Prat	Entapissant	Arbust	Temporada	Espontània	Altres sup. veg.	Vegetada regada	Nº posicions
	0	268	0	1027	0	305	0		

	MIDA				ETAPA			TOTALS
	Petit	Mitjà	Gran	Exemplar	Implantació	Mantenim.	Decaïment	
<i>Albizia julibrissin</i>	11					11		11
<i>Melia azedarach</i>	7					7		7
<i>Morus alba</i>	1					1		1
<i>Populus nigra 'Italica'</i>		1				1		1
<i>Styphnolobium japonicum (Sophora japonica)</i>	4					4		4
TOTAL	23	1				24		24

DIAGNOSI PRÈVIA

	ESTAT GENERAL			IDONEÏTAT		
	Normal	Alterat	Molt Alterat	Adequada	Tolerable	Inadequada
<i>Albizia julibrissin</i>	11			11		
<i>Melia azedarach</i>	7			7		
<i>Morus alba</i>	1			1		
<i>Populus nigra 'Italica'</i>	1			1		
<i>Styphnolobium japonicum (Sophora japonica)</i>	4			4		
TOTAL	24			24		

Gestió	Directa
Responsable	Brigada municipal

Diagnosi	Herbàcies no desitjades en el sauló i mobiliari deteriorat.
----------	---

MAPA



FOTOS



Fitxes de les Unitats de Gestió d'Espais Verds

CATEGORIA	Jardins	DATA INVENTARI	04/09/2018
-----------	---------	----------------	------------

LOCALITZACIÓ

Nom de la UG	Jardí C/ Extremadura	Codi	EV033
--------------	----------------------	------	-------

DESCRIPCIÓ

Descripció de la Unitat de Gestió	Espai compostat per un parterre amb arbusts, peus arboris i una zona de paviment dur al final de l'espai on s'hi ubiquen peus de morera en escocell.
-----------------------------------	--

Superfícies (m2)	Paviment tou	Paviment dur	Vegetada	Aigua	Altres	Baixes	Soques	Morts	Buits	Totals
	0,00	161,00	80,00	0,00	0,00					

Superfície vegetada (m2)	Gespa	Prat	Entapissant	Arbust	Temporada	Espontània	Altres sup. veg.	Vegetada regada	Nº posicions
	0	0	0	80	0	0	0		

	MIDA				ETAPA			TOTALS
	Petit	Mitjà	Gran	Exemplar	Implantació	Mantenim.	Decaïment	
<i>Morus alba</i>	6					6		6
<i>Platanus x acerifolia</i>	4					4		4
<i>Phoenix canariensis</i>	1					1		1
TOTAL	11					11		11

DIAGNOSI PRÈVIA

	ESTAT GENERAL			IDONEÏTAT		
	Normal	Alterat	Molt Alterat	Adequada	Tolerable	Inadequada
<i>Morus alba</i>	6			6		
<i>Platanus x acerifolia</i>	4			4		
<i>Phoenix canariensis</i>	1			1		
TOTAL	11			11		

Gestió	Directa
--------	---------

Responsable	Brigada municipal
-------------	-------------------

Diagnosi	Arbusts: Evonymus, Syringa i Yucca. Escocell de 1x1m
----------	--

MAPA



FOTOS



Fitxes de les Unitats de Gestió d'Espais Verds

CATEGORIA	Places	DATA INVENTARI	04/09/2018
-----------	--------	----------------	------------

LOCALITZACIÓ

Nom de la UG	Plaça Pare Matias	Codi	EV035
--------------	-------------------	------	-------

DESCRIPCIÓ

Descripció de la Unitat de Gestió	Plaça de sauló amb un paviment de formigó central i jocs infantils. En el perímetre trobem parterres de bambú, baladre, ginesta i rosers entre d'altres.
-----------------------------------	--

Superfícies (m2)	Paviment tou	Paviment dur	Vegetada	Aigua	Altres	Baixes	Soques	Morts	Buits	Totals
	372,00	69,00	254,00	0,00	0,00		1	1		2

Superfície vegetada (m2)	Gespa	Prat	Entapissant	Arbust	Temporada	Espontània	Altres sup. veg.	Vegetada regada	Nº posicions
	0	0	0	254	0	0	0		

	MIDA				ETAPA			TOTALS
	Petit	Mitjà	Gran	Exemplar	Implantació	Mantenim.	Decaïment	
<i>Morus alba</i>	3					3		3
<i>Olea europaea</i>	1					1		1
<i>Populus nigra 'Italica'</i>	1					1		1
<i>Prunus cerasifera 'Pissardii' ('Atropurpurea')</i>	2					2		2
<i>Ulmus minor</i>	4					4		4
<i>Altres</i>	2					2		2
TOTAL	13					13		13

DIAGNOSI PRÈVIA

	ESTAT GENERAL			IDONEÏTAT		
	Normal	Alterat	Molt Alterat	Adequada	Tolerable	Inadequada
<i>Morus alba</i>	3			3		
<i>Olea europaea</i>	1			1		
<i>Populus nigra 'Italica'</i>	1			1		
<i>Prunus cerasifera 'Pissardii' ('Atropurpurea')</i>	2			2		
<i>Ulmus minor</i>	4			4		
<i>Altres</i>	2			2		
TOTAL	13			13		

Gestió	Directa
Responsable	Brigada municipal

Diagnosi	
----------	--

MAPA



FOTOS



Fitxes de les Unitats de Gestió d'Espais Verds

CATEGORIA	Jardins	DATA INVENTARI	04/09/2018
-----------	---------	----------------	------------

LOCALITZACIÓ

Nom de la UG	Ajuntament	Codi	EV036
--------------	------------	------	-------

DESCRIPCIÓ

Descripció de la Unitat de Gestió	Espai davant de l'ajuntament amb paviment dur i peus arboris en escocell quadrat. També trobem dos parterres: un amb Viburnum tinus i l'altre amb un xiprer i boixos.
-----------------------------------	---

Superfícies (m2)	Paviment tou	Paviment dur	Vegetada	Aigua	Altres	Baixes	Soques	Morts	Buits	Totals
	0,00	989,00	48,00	0,00	0,00					

Superfície vegetada (m2)	Gespa	Prat	Entapissant	Arbust	Temporada	Espontània	Altres sup. veg.	Vegetada regada	Nº posicions
	0	0	0	48	0	0	0		

	MIDA				ETAPA			TOTALS
	Petit	Mitjà	Gran	Exemplar	Implantació	Mantenim.	Decaïment	
<i>Cupressus sempervirens 'Stricta'</i>	1					1		1
<i>Platanus x acerifolia</i>	8					8		8
TOTAL	9					9		9

DIAGNOSI PRÈVIA

	ESTAT GENERAL			IDONEÏTAT		
	Normal	Alterat	Molt Alterat	Adequada	Tolerable	Inadequada
<i>Cupressus sempervirens 'Stricta'</i>	1			1		
<i>Platanus x acerifolia</i>	8			8		
TOTAL	9			9		

Gestió	Directa
Responsable	Brigada municipal

Diagnosi	
----------	--

MAPA



FOTOS



Fitxes de les Unitats de Gestió d'Espais Verds

CATEGORIA	Altres espais lliures	DATA INVENTARI	04/09/2018
-----------	-----------------------	----------------	------------

LOCALITZACIÓ

Nom de la UG	Aparcament de l'ajuntament	Codi	EV037
--------------	----------------------------	------	-------

DESCRIPCIÓ

Descripció de la Unitat de Gestió	Aparcament de sauló amb diferents peus arboris, majoritàriament de grans dimensions, per l'ombra dels vehicles.
-----------------------------------	---

Superfícies (m2)	Paviment tou	Paviment dur	Vegetada	Aigua	Altres	Baixes	Soques	Morts	Buits	Totals
	1607,00	0,00	88,00	0,00	0,00			1		1

Superfície vegetada (m2)	Gespa	Prat	Entapissant	Arbust	Temporada	Espontània	Altres sup. veg.	Vegetada regada	Nº posicions
	0	0	0	49	0	39	0		

	MIDA				ETAPA			TOTALS
	Petit	Mitjà	Gran	Exemplar	Implantació	Mantenim.	Decaïment	
<i>Acer negundo</i>		5				5		5
<i>Cercis siliquastrum</i>	4					4		4
<i>Cupressus sempervirens 'Stricta'</i>				6		6		6
<i>Ficus carica</i>	1					1		1
<i>Morus alba</i>		2				2		2
<i>Pinus halepensis</i>				4		4		4
<i>Platanus x acerifolia</i>		1	1			2		2
<i>Quercus ilex</i>		1				1		1
TOTAL	5	9	11			25		25

DIAGNOSI PRÈVIA

	ESTAT GENERAL			IDONEÏTAT		
	Normal	Alterat	Molt Alterat	Adequada	Tolerable	Inadequada
<i>Acer negundo</i>	5			5		
<i>Cercis siliquastrum</i>	3	1		4		
<i>Cupressus sempervirens 'Stricta'</i>	6			6		
<i>Ficus carica</i>	1			1		
<i>Morus alba</i>	2			2		
<i>Pinus halepensis</i>	4			4		
<i>Platanus x acerifolia</i>	2			2		
<i>Quercus ilex</i>	1			1		
TOTAL	24	1		25		

Gestió	Directa
Responsable	Brigada municipal

Diagnosi	
----------	--

MAPA



FOTOS



Fitxes de les Unitats de Gestió d'Espais Verds

CATEGORIA	Espais verds en equipaments	DATA INVENTARI	03/09/2018
-----------	-----------------------------	----------------	------------

LOCALITZACIÓ

Nom de la UG	Parròquia de Sant Maure de Montbui.	Codi	EV040
--------------	-------------------------------------	------	-------

DESCRIPCIÓ

Descripció de la Unitat de Gestió	Espai entorn de l'ermita compostat per sauló amb parterres d'arbustives, tanques vegetals i peus arboris.
-----------------------------------	---

Superfícies (m2)	Paviment tou	Paviment dur	Vegetada	Aigua	Altres	Baixes	Soques	Morts	Buits	Totals
	457,00	3,00	54,00	0,00	179,00					

Superfície vegetada (m2)	Gespa	Prat	Entapissant	Arbust	Temporada	Espontània	Altres sup. veg.	Vegetada regada	Nº posicions
	0	0	0	45	0	9	0		

	MIDA				ETAPA			TOTALS
	Petit	Mitjà	Gran	Exemplar	Implantació	Mantenim.	Decaïment	
<i>Acer negundo</i>		1				1		1
<i>Ligustrum lucidum</i>	2					2		2
<i>Morus alba</i>	1	1				2		2
<i>Olea europaea</i>	1					1		1
<i>Pinus halepensis</i>				2		2		2
<i>Robinia pseudoacacia</i>	1					1		1
TOTAL	5	2	2			9		9

DIAGNOSI PRÈVIA

	ESTAT GENERAL			IDONEÏTAT		
	Normal	Alterat	Molt Alterat	Adequada	Tolerable	Inadequada
<i>Acer negundo</i>	1			1		
<i>Ligustrum lucidum</i>	2			2		
<i>Morus alba</i>	2			2		
<i>Olea europaea</i>	1			1		
<i>Pinus halepensis</i>	2			2		
<i>Robinia pseudoacacia</i>	1			1		
TOTAL	9			9		

Gestió	Directa
Responsable	Brigada municipal

Diagnosi	
----------	--

MAPA



FOTOS



Fitxes de les Unitats de Gestió d'Espais Verds

CATEGORIA	Places	DATA INVENTARI	03/09/2018
-----------	--------	----------------	------------

LOCALITZACIÓ

Nom de la UG	Plaça Santa Anna	Codi	EV043
--------------	------------------	------	-------

DESCRIPCIÓ

Descripció de la Unitat de Gestió	Plaça pavimentada amb una zona de jocs infantils sobre cautxú i una alineació de moreres al perímetre de l'espai sobre escocells elevats.	Sup. Total (m2)	233,00
-----------------------------------	---	-----------------	--------

Superfícies (m2)	Paviment tou	Paviment dur	Vegetada	Aigua	Altres	Baixes	Soques	Morts	Buits	Totals
	49,00	184,00	0,00	0,00	0,00					

Superfície vegetada (m2)	Gespa	Prat	Entapissant	Arbust	Temporada	Espontània	Altres sup. veg.	Vegetada regada	Nº posicions
	0	0	0	0	0	0	0		

	MIDA				ETAPA			TOTALS
	Petit	Mitjà	Gran	Exemplar	Implantació	Mantenim.	Decaïment	
<i>Morus alba</i>	11					11		11
TOTAL	11					11		11

DIAGNOSI PRÈVIA

	ESTAT GENERAL			IDONEÏTAT		
	Normal	Alterat	Molt Alterat	Adequada	Tolerable	Inadequada
<i>Morus alba</i>		11		11		
TOTAL		11		11		

Gestió	Directa
Responsable	Brigada municipal

Diagnosi	Reixes metàliques en els escocells. Carpòfors en moltes de les moreres de l'espai.
----------	--

MAPA



FOTOS



Fitxes de les Unitats de Gestió d'Espais Verds

CATEGORIA	Places	DATA INVENTARI	04/09/2018
-----------	--------	----------------	------------

LOCALITZACIÓ

Nom de la UG	Espai C/ Aragó	Codi	EV048
--------------	----------------	------	-------

DESCRIPCIÓ

Descripció de la Unitat de Gestió	Placeta quadrangular de paviment dur amb bancs i quatre moreres.	Sup. Total (m2)	142,00
-----------------------------------	--	-----------------	--------

Superfícies (m2)	Paviment tou	Paviment dur	Vegetada	Aigua	Altres	Baixes	Soques	Morts	Buits	Totals
	0,00	142,00	0,00	0,00	0,00					

Superfície vegetada (m2)	Gespa	Prat	Entapissant	Arbust	Temporada	Espontània	Altres sup. veg.	Vegetada regada	Nº posicions
	0	0	0	0	0	0	0		

	MIDA				ETAPA			TOTALS
	Petit	Mitjà	Gran	Exemplar	Implantació	Mantenim.	Decaïment	
<i>Morus alba</i>	4					4		4
TOTAL	4					4		4

DIAGNOSI PRÈVIA

	ESTAT GENERAL			IDONEÏTAT		
	Normal	Alterat	Molt Alterat	Adequada	Tolerable	Inadequada
<i>Morus alba</i>	4			4		
TOTAL	4			4		

Gestió	Directa
Responsable	Brigada municipal

Diagnosi	
----------	--

MAPA



FOTOS



Fitxes de les Unitats de Gestió d'Espais Verds

CATEGORIA	Places	DATA INVENTARI	03/09/2018
-----------	--------	----------------	------------

LOCALITZACIÓ

Nom de la UG	Plaça Manel Rosales	Codi	EV052
--------------	---------------------	------	-------

DESCRIPCIÓ

Descripció de la Unitat de Gestió	Plaça amb paviment de sauló semicircular on trobem jocs infantils, una zona d'estada amb bancs i un talús amb arbustives variades.	Sup. Total (m2)	1018,00
-----------------------------------	--	-----------------	---------

Superfícies (m2)	Paviment tou	Paviment dur	Vegetada	Aigua	Altres	Baixes	Soques	Morts	Buits	Totals
	471,00	0,00	547,00	0,00	0,00					

Superfície vegetada (m2)	Gespa	Prat	Entapissant	Arbust	Temporada	Espontània	Altres sup. veg.	Vegetada regada	Nº posicions
	0	0	0	547	0	0	0		

	MIDA				ETAPA			TOTALS
	Petit	Mitjà	Gran	Exemplar	Implantació	Mantenim.	Decaïment	
<i>Albizia julibrissin</i>	1					1		1
<i>Platanus x acerifolia</i>		5				5		5
<i>Styphnolobium japonicum (Sophora japonica)</i>		5				5		5
TOTAL	1	10				11		11

DIAGNOSI PRÈVIA

	ESTAT GENERAL			IDONEÏTAT		
	Normal	Alterat	Molt Alterat	Adequada	Tolerable	Inadequada
<i>Albizia julibrissin</i>	1			1		
<i>Platanus x acerifolia</i>	5			5		
<i>Styphnolobium japonicum (Sophora japonica)</i>	5			5		
TOTAL	11			11		

Gestió	Directa
--------	---------

Responsable	Brigada municipal
-------------	-------------------

Diagnosi	Arbusts: Eleagnos pungens, Cortaderia selloana i Thuja sp.
----------	--

MAPA



FOTOS



Fitxes de les Unitats de Gestió d'Espais Verds

CATEGORIA	Elements de vialitat	DATA INVENTARI	06/09/2018
-----------	----------------------	----------------	------------

LOCALITZACIÓ

Nom de la UG	Illa oest C/ Anselm Clavé	Codi	EV055
--------------	---------------------------	------	-------

DESCRIPCIÓ

Descripció de la Unitat de Gestió	Illeta entre la carretera i el carrer composta per prat sec amb arbustives i alguns peus arboris.		
-----------------------------------	---	--	--

Superfícies (m2)	Paviment tou	Paviment dur	Vegetada	Aigua	Altres	Baixes	Soques	Morts	Buits	Totals
	0,00	22,00	488,00	0,00	0,00					

Superfície vegetada (m2)	Gespa	Prat	Entapissant	Arbust	Temporada	Espontània	Altres sup. veg.	Vegetada regada	Nº posicions
	0	322	0	166	0	0	0		

	MIDA				ETAPA			TOTALS
	Petit	Mitjà	Gran	Exemplar	Implantació	Mantenim.	Decaïment	
<i>Melia azedarach</i>		1				1		1
<i>Morus alba</i>	1	11				12		12
<i>Platanus x acerifolia</i>		1				1		1
<i>Prunus cerasifera 'Pissardii' ('Atropurpurea')</i>		5				5		5
TOTAL	6	13				19		19

DIAGNOSI PRÈVIA

	ESTAT GENERAL			IDONEÏTAT		
	Normal	Alterat	Molt Alterat	Adequada	Tolerable	Inadequada
<i>Melia azedarach</i>	1			1		
<i>Morus alba</i>	12			12		
<i>Platanus x acerifolia</i>	1			1		
<i>Prunus cerasifera 'Pissardii' ('Atropurpurea')</i>	5			5		
TOTAL	19			19		

Gestió	Directa
Responsable	Brigada municipal

Diagnosi	Arbusts: Abelia grandiflora, Thuja sp., Photinia x fraserii.
----------	--

MAPA



FOTOS



Fitxes de les Unitats de Gestió d'Espais Verds

CATEGORIA	Places	DATA INVENTARI	06/09/2018
-----------	--------	----------------	------------

LOCALITZACIÓ

Nom de la UG	Plaça Catalunya	Codi	EV056
--------------	-----------------	------	-------

DESCRIPCIÓ

Descripció de la Unitat de Gestió	Plaça quadrada de paviment dur amb arbres en escocells, jocs infantils sobre cautxú i una font.
-----------------------------------	---

Superfícies (m2)	Paviment tou	Paviment dur	Vegetada	Aigua	Altres	Baixes	Soques	Morts	Buits	Totals
	61,00	436,00	0,00	0,00	0,00					

Superfície vegetada (m2)	Gespa	Prat	Entapissant	Arbust	Temporada	Espontània	Altres sup. veg.	Vegetada regada	Nº posicions
	0	0	0	0	0	0	0		

	MIDA				ETAPA			TOTALS
	Petit	Mitjà	Gran	Exemplar	Implantació	Mantenim.	Decaïment	
<i>Ficus carica</i>	1					1		1
<i>Platanus x acerifolia</i>		11				11		11
TOTAL	1	11				12		12

DIAGNOSI PRÈVIA

	ESTAT GENERAL			IDONEÏTAT		
	Normal	Alterat	Molt Alterat	Adequada	Tolerable	Inadequada
<i>Ficus carica</i>	1			1		
<i>Platanus x acerifolia</i>	11			11		
TOTAL	12			12		

Gestió	Directa
Responsable	Brigada municipal

Diagnosi	
----------	--

MAPA



FOTOS



Fitxes de les Unitats de Gestió d'Espais Verds

CATEGORIA	Places	DATA INVENTARI	06/09/2018
-----------	--------	----------------	------------

LOCALITZACIÓ

Nom de la UG	Plaça del safreig	Codi	EV061
--------------	-------------------	------	-------

DESCRIPCIÓ

Descripció de la Unitat de Gestió	Espai enrajolat amb bancs i graderies amb peus arboris.	Sup. Total (m2)	236,00
-----------------------------------	---	-----------------	--------

Superfícies (m2)	Paviment tou	Paviment dur	Vegetada	Aigua	Altres	Baixes	Soques	Morts	Buits	Totals
	0,00	236,00	0,00	0,00	0,00					

Superfície vegetada (m2)	Gespa	Prat	Entapissant	Arbust	Temporada	Espontània	Altres sup. veg.	Vegetada regada	Nº posicions
	0	0	0	0	0	0	0		

	MIDA				ETAPA			TOTALS
	Petit	Mitjà	Gran	Exemplar	Implantació	Mantenim.	Decaïment	
<i>Acer platanoides</i>		1				1		1
<i>Morus alba</i>		2				2		2
<i>Altres</i>		1				1		1
TOTAL		4				4		4

DIAGNOSI PRÈVIA

	ESTAT GENERAL			IDONEÏTAT		
	Normal	Alterat	Molt Alterat	Adequada	Tolerable	Inadequada
<i>Acer platanoides</i>	1			1		
<i>Morus alba</i>	2			2		
<i>Altres</i>	1			1		
TOTAL	4			4		

Gestió	Directa
Responsable	Brigada municipal

Diagnosi	
----------	--

MAPA

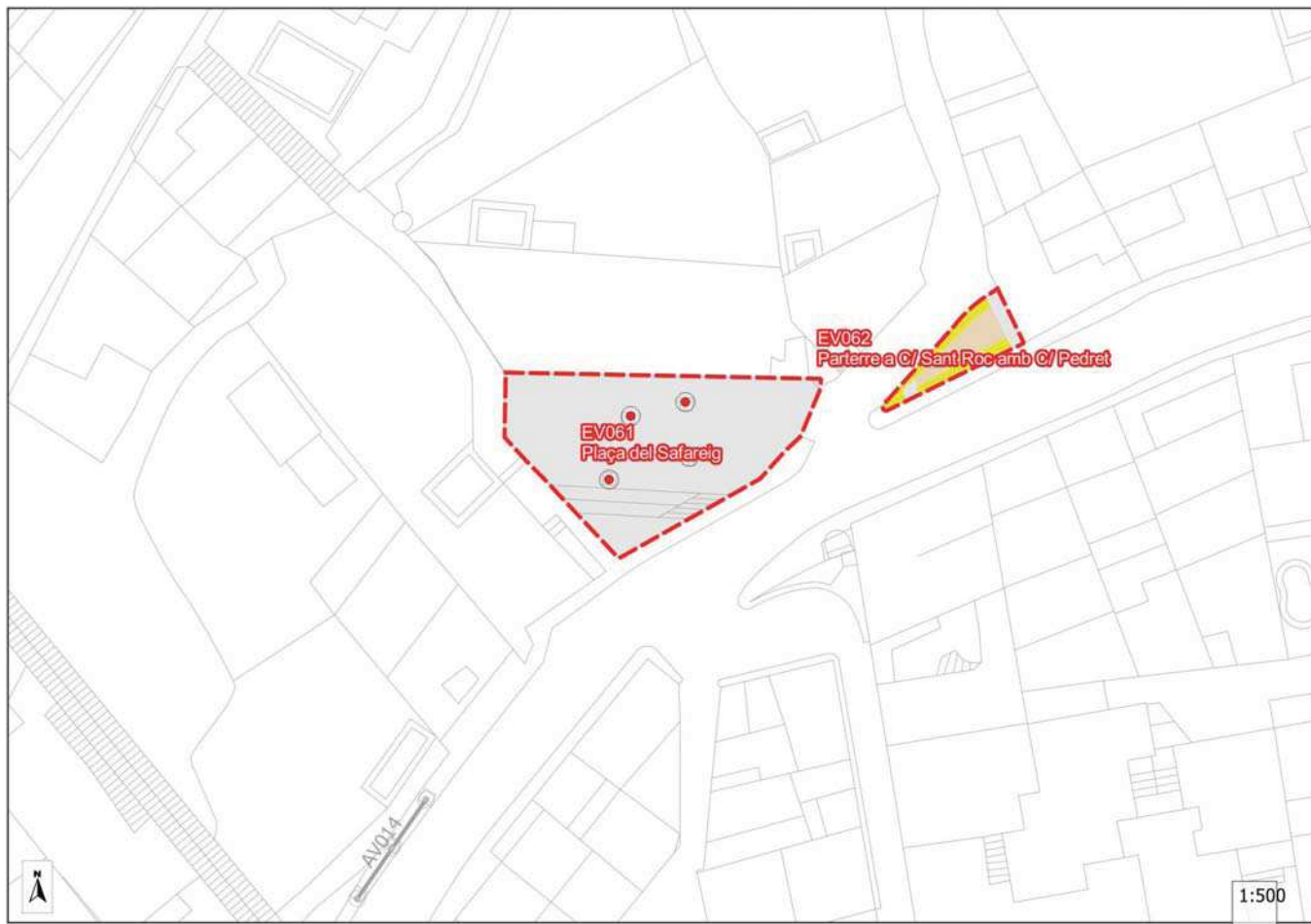

FOTOS

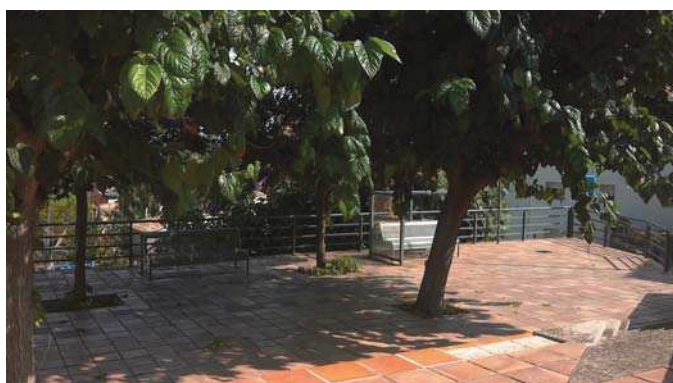

Fitxes de les Unitats de Gestió d'Espais Verds

CATEGORIA	Altres espais lliures	DATA INVENTARI	04/09/2018
-----------	-----------------------	----------------	------------

LOCALITZACIÓ

Nom de la UG	Parc urbanització la Mallola	Codi	EV063
--------------	------------------------------	------	-------

DESCRIPCIÓ

Descripció de la Unitat de Gestió	Espai al mig de la urbanització compostat per alineacions d'arbres, dues porteries de fútbol i bancs. El perímetre de l'espai amb la carretera trobem un parterre de nerium i salvia, majoritàriament.
-----------------------------------	--

Superfícies (m2)	Paviment tou	Paviment dur	Vegetada	Aigua	Altres	Baixes	Soques	Morts	Buits	Totals
	592,00	8,00	75,00	0,00	0,00					

Superfície vegetada (m2)	Gespa	Prat	Entapissant	Arbust	Temporada	Espontània	Altres sup. veg.	Vegetada regada	Nº posicions
	0	0	0	75	0	0	0		

	MIDA				ETAPA			TOTALS
	Petit	Mitjà	Gran	Exemplar	Implantació	Mantenim.	Decaïment	
<i>Morus alba</i>	16					16		16
<i>Quercus ilex</i>	1					1		1
TOTAL	17					17		17

DIAGNOSI PRÈVIA

	ESTAT GENERAL			IDONEÏTAT		
	Normal	Alterat	Molt Alterat	Adequada	Tolerable	Inadequada
<i>Morus alba</i>	16			16		
<i>Quercus ilex</i>	1			1		
TOTAL	17			17		

Gestió	Directa
Responsable	Brigada municipal

Diagnosi	
----------	--

MAPA

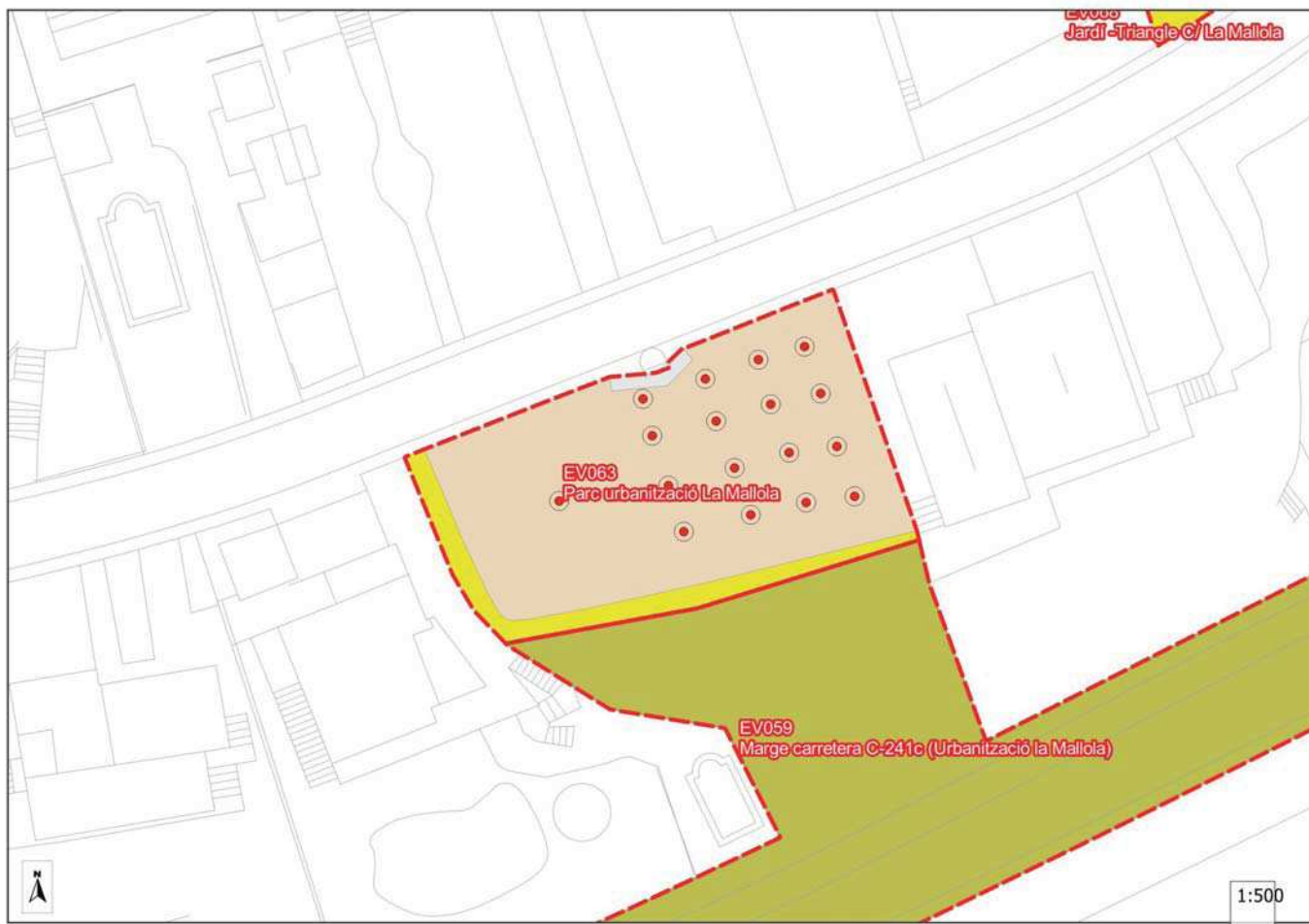

FOTOS

