

## Informe – proposta sobre valoració dels criteris subjectius del Lot 3 de l'Expedient centralitzat CCS 2024 VEH

En relació al Lot 3 de la contractació centralitzada del subministrament de vehicles en la modalitat d'arrendament sense opció de compra Exp. CCS 2024 VEH, les ofertes presentades han estat:

### LOT núm. 3 – Vehicles de representació interurbà PHEV

ALPHABET ESPAÑA FLEET MANAGEMENT, SA (en endavant Alphabet)

Marca del vehicle	Model del vehicle (*)	Fabricant del vehicle
SEAT	LEÓN Sportstourer 1.4 e-HYBRID 150kW (204cv) DSG-6 St&Sp FR XXL e-HYBRID	Grupo Volkswagen

BANCO SANTANDER, SA (en endavant Bansacar)

Marca del vehicle (*)	Model del vehicle (*)	Fabricant del vehicle
SEAT	LEON Sportstourer 1.4 e-HYBRID 150Kw (204cv) DSG-6 St&Sp FR XXL e-HYBRID VISION 2024	SEAT

Les empreses licitadores esmentades han aportat per a la valoració del sobre B exactament el mateix vehicle de la marca i model indicat a la taula per a avaluar els criteris subjectius respectivament en diferents dies al concessionari següent:

Empresa licitadora	Marca del vehicle	Model del vehicle	Concessionari
Alphabet	Seat	Seat Leon Sportstourer FR XL Hybrid Rojo Desiree	Seat Ondinauto, Carretera de Barcelona, 48, 08210 Barberà del Vallès en data 08/05/2024
Banc àcar	Seat	Seat Leon Sportstourer FR XL Hybrid Rojo Desiree	Seat Ondinauto, Carretera de Barcelona, 48, 08210 Barberà del Vallès en data 10/05/2024



La ponència tècnica dels vehicles de representació del Lot 3 del Departament d'Economia i Hisenda va procedir a la valoració dels criteris subjectius, d'acord amb la informació aportada i verificant els vehicles en el concessionari de la taula anterior indicat per l'interlocutor de l'empresa licitadora i en la data que s'indica.

No obstant, com el vehicle aportat no s'ajustava exactament al model de vehicles de l'oferta, només s'ha tingut en compte per la valoració del sobre B, el vehicle que es va poder verificar al concessionari indicat per l'empresa licitadora.

Pel que fa als criteris subjectius del lot 3, la valoració ha estat la següent:

LOT3: VEHICLES INTERURBANS DE REPRESENTACIÓ PHEV	MÀXIM DE PUNTS	PLICA 1	PLICA 2
<b>Criteris d'adjudicació que depenen d'un judici de valor sobre B</b>			
El vehicle de l'oferta ha de tenir un equilibri correcte entre disseny funcional i estètica formal, que doni una imatge adient per a la cobertura dels serveis de representació. La imatge exterior del vehicle ha de ser discreta, sense distintius, ni marques identificables al capó o porta posterior, ni aspectes de luxe, ni llandes massa esportives. A la mateixa vegada, el vehicle ha de disposar d'una imatge adient també de l'interior, amb habitacle espaiós que permeti executar adientment les tasques dels xofers de representació i dels escortes, fins i tot en casos d'emergència; amb bons acabats, que estiguin alineats amb la imatge exterior esmentada. Finalment, a nivell de flota, s'ha d'homogeneïtzar i normalitzar a les tasques de representació que han de donar cobertura aquests vehicles.			
<b>Disseny i estètica dels vehicles de representació per a homogeneïtzar la flota, segons l'annex núm. 8 del PCAP del lot corresponent, en el sobre B:</b>		ALPHABET	BANSACAR
Equilibri entre <b>disseny i estètica exterior i interior</b> del vehicle per a tasques de representació del vehicle, que permeti la normalització i homogeneïtat de la flota globalment. Fins a 2 punts.	2,00	2,00	2,00
<b>Imatge exterior discreta</b> , no esportiva i sense luxe en el vehicle. Fins a 2 punts.	2,00	1,00	1,00
<b>Aparença visual de l'interior</b> , no esportiva i sense luxe del vehicle; però de bona qualitat d'acabats, evitant els plastificats. Fins a 2 punts.	2,00	2,00	2,00
Funcionalitat entre compartiments i <b>amplitud</b> del vehicle per a les tasques dels xofers de representació i dels escortes, fins i tot en casos d'emergència. Fins a 2 punts	2,00	2,00	2,00
<b>Subtotal DISSENY I ESTÈTICA</b>	<b>8,00</b>	<b>7,00</b>	<b>7,00</b>
<b>Ergonomia i seguretat dels vehicles de representació per a normalitzar la flota, segons l'annex núm. 8 del PCAP del lot corresponent, en el sobre B:</b>			
Facilitat d'ús del vehicle, amb maneig intuïtiu dels <b>comandaments</b> i fàcil <b>assistència</b> a la conducció identificant ràpidament la velocitat, el quilometratge i el consum de combustible o d'autonomia elèctrica segons	2,00	2,00	2,00
<b>Ergonomia dels seients</b> , amb amplitud a la zona de les <b>comes i en l'habitacle</b> ; amb confort en l'ús, fins i tot, dels <b>pedals</b> o dels cinturons posteriors. Fins a 2 punts.	2,00	2,00	2,00
Seguretat en l'ús i aparcament del vehicle, amb facilitat d' <b>obertura de les portes</b> d'accés i de sortida de l'habitacle d'aquest, fins i tot per emergències. Fins a 2 punts .	2,00	2,00	2,00
Nivell d' <b>usabilitat del sistema d'informació</b> , pantalles i navegació del vehicle. Fins a 2 punts.	2,00	2,00	2,00
El vehicle ha de facilitar una <b>conducció sostenible</b> , indicant el funcionament del sistema híbrid o elèctric, el consum de la bateria i el nivell d'autonomia, Fins a 2 punts.	2,00	1,00	1,00
El <b>sistema de recàrrega elèctrica</b> del vehicle ha de disposar d'un disseny d'endoll ràpid i molt funcional en la seva obertura i tancament, Fins a 2 punts.	2,00	1,00	1,00
<b>Subtotal ERGONOMIA I SEGURETAT</b>	<b>12,00</b>	<b>10,00</b>	<b>10,00</b>
<b>TOTAL</b>	<b>20,00</b>	<b>17,00</b>	<b>17,00</b>

El **Seat Leon Sportstourer** és un vehicle familiar, amb un disseny definit i precís que aporta una completa gama de prestacions tecnològiques, amb confort i funcionalitats per a la conducció, amb una imatge sense luxe i que s'adapta bé a la flota actual de vehicles d'alta representació i segueix la normalització de flota de l'anterior licitació. A més, disposa de bona aparença i bons acabats i il·luminació interior. També, s'ha de destacar que és de fàcil ús, atès que es pot configurar les pantalles per a la ràpida assistència a la conducció dels conductors. Aquesta personalització permet trobar els comandaments i assistència en la selecció de manera ràpida gràcies al volant multi funció. La imatge exterior, el disseny ergonòmic, el maneig intuïtiu, l'interior confortable i l'habitacle espaiós són bones característiques subjectives d'aquest vehicle.



**Pel que fa a la puntuació del vehicle Seat Leon ST de la Plica 1 i 2 aportades per a valorar per l'empresa Alhabet i Bansacar, s'ha minorat per les següents raons:**

-Respecte a l'equilibri en la línia exterior quant a la imatge com a vehicle de representació, s'ha baixat -1 punt respecte al color presentat, ja que el color del vehicle a valorar era vermell i el PPT estableix que els colors han de ser de la gamma de grisos i marrons clars.

- El vehicle presentat era dièsel per la qual cosa no va poder valorar-se el sistema híbrid endollable reduint -1 punt.

- A més, en tractar-se d'un vehicle dièsel, tampoc es va poder valorar la funcionalitat del sistema de recàrrega elèctrica i es va minorar la puntuació en -1 punt més.

Es PROPOSA que:

1. La valoració per al vehicle aportat Seat Leon SP FR per l'empresa **ALPHABET ESPAÑA FLEET MANAGEMENT, SA** tingui una puntuació total de **17 punts** respecte al total de 20 punts de criteris subjectius del Lot 3.

2. La valoració per al vehicle aportat Seat Leon SP FR per l'empresa **BANCO SANTANDER, SA** tingui una puntuació total de **17 punts** respecte al total de 20 punts de criteris subjectius del Lot 3.

La ponència tècnica

La subdirectora general de Gestió de Serveis  
i Vehicles de Representació

El Cap de Servei de Vehicles de  
Representació

Cèlia Gomà  
Aznar - [REDACTED]  
[REDACTED]  
(SIG)

Signat digitalment  
per Cèlia Gomà  
Aznar - [REDACTED]  
[REDACTED] (SIG)  
Data: 2024.05.16  
14:17:36 +02'00'

Firmado digitalmente por Josep  
Lluís Carrasco Inglés - [REDACTED]  
[REDACTED] (TCAT)

Fecha: 2024.05.13 12:45:07 +02'00'





## Annex de fotografies de vehicles de les ofertes del lot 3

### ALPHABET ESPAÑA FLEET MANAGEMENT, SA i BANCO SANTANDER, SA

Model de l'oferta: Leon Sportstourer 1.4 e-Hybrid 150 KW (204 CV) DSG-6 Start&Stop FR XXL e-Hybrid Vision 2024

Model per a la valoració: Seat Leon Sportstourer FR XL Hybrid Rojo Desiree.

ALPHABET 08/05/2024

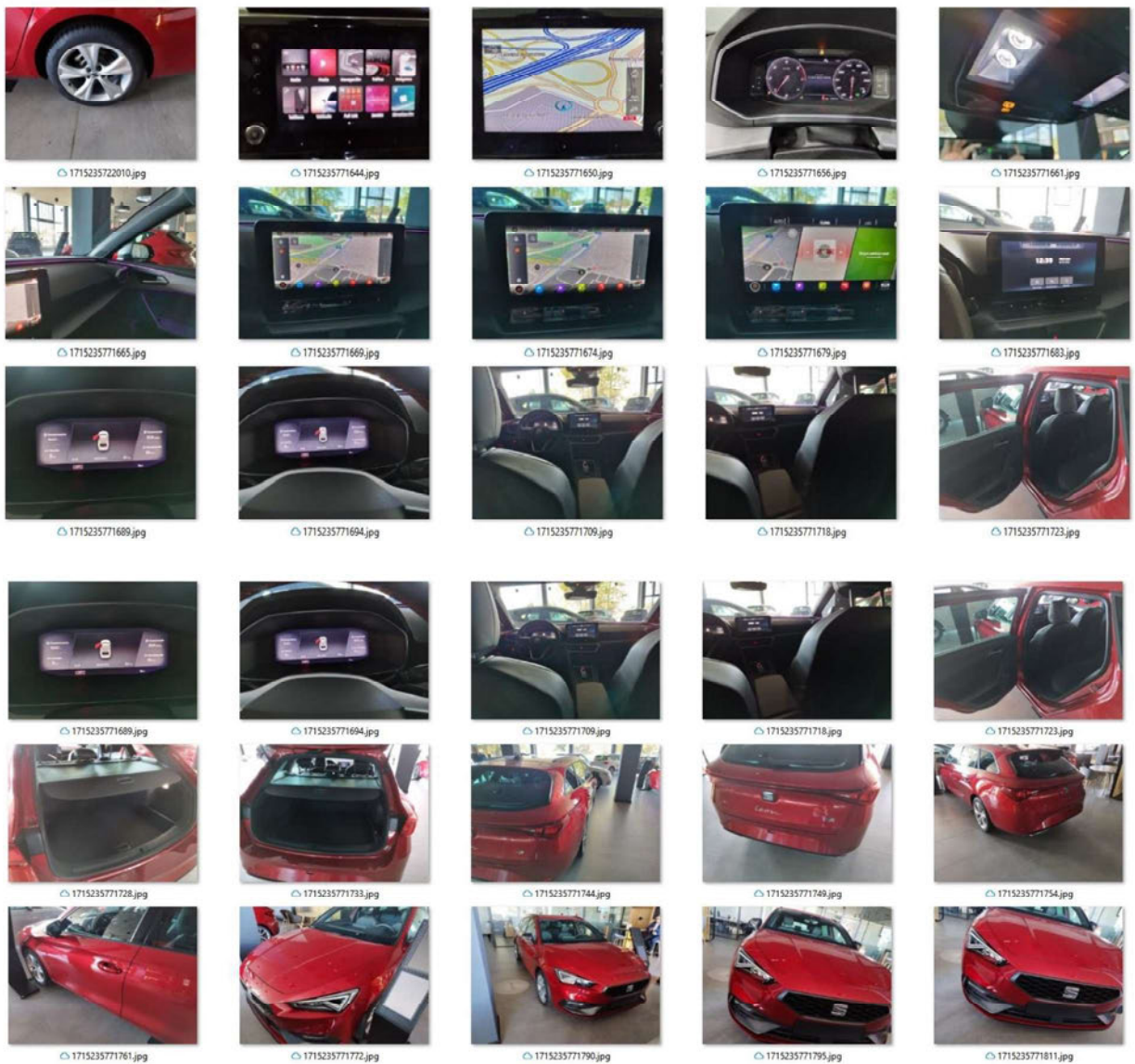



BANSACAR 10/05/2024



[1715333565636.jpg](#)



[1715333565646.jpg](#)



[1715333565657.jpg](#)



[1715333565662.jpg](#)



[1715333565666.jpg](#)



[1715333565669.jpg](#)



[1715333703097.jpg](#)



[1715333703101.jpg](#)



[1715333703106.jpg](#)



[1715333703109.jpg](#)



[1715333703112.jpg](#)



[1715333703115.jpg](#)



[1715333703118.jpg](#)



[1715333703122.jpg](#)



[1715333703126.jpg](#)



[1715333703129.jpg](#)



[1715333703132.jpg](#)



[1715333703136.jpg](#)