

GARCIA MEDEL Jonathan (1 de 1)  
Cap de Secció de Projectes, Promoció i Conservació EPU  
Data signatura: 17/11/2023 12:32:02  
PKSHTJ1C74BPF15C970E84F4B6C2C0CE9633D7E946D2

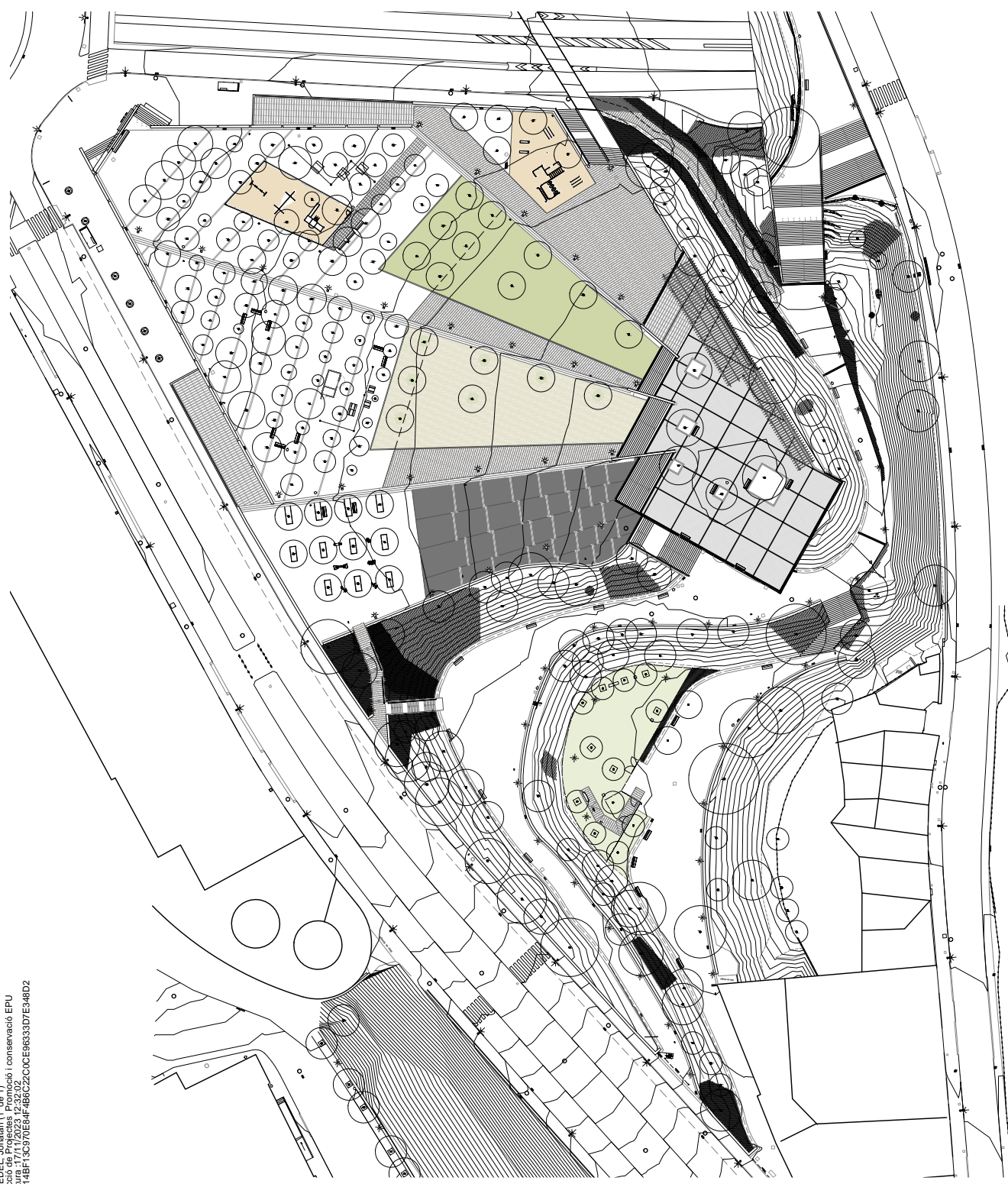

COORDINADOR  
Jordi Bordarove  
REDACTOR PROJECTE  
Jana Garcia i Julià Arbellitz

EQUIP  
Eulalia Codina  
Marta Casals  
Marta A. Soriano-Monragut  
Francesc Pla  
Eulalia Codina  
Marta Casals  
Marta A. Soriano-Monragut  
Jordi Martínez

exp. 900896/23  
P. DEXEPCIÓ  
Novembre 2023

PROJECTE EXECUTIU DE MILLORA DELS USOS I DE  
L'ACCESSIBILITAT AL PARC DEL MOLINET  
Santa Coloma de Gramenet

PROJECTE. Planta definitiva  
Situació General

DG01



esc. A3: 1/750



AREA METROPOLITANA DE BARCELONA - PROJECTE  
Codi per a validació: PZP00-0ZFCI-8L-FUS  
Verificació: <https://gambito.amb.cat/verificadorDocumento/home>  
Aquesta és una còpia impresa del document electrònic referenciat: 1/30.

APROVAT

GARCIA MEDEL Jonatan (1 de 1)  
Cap de Secció de Projectes, Promoció i consentiment EPU  
Data signatura: 17/11/2023 12:32:02  
PKSHUJ1C4BPF13C970E84F46C2C0CE9E933D7E948D2

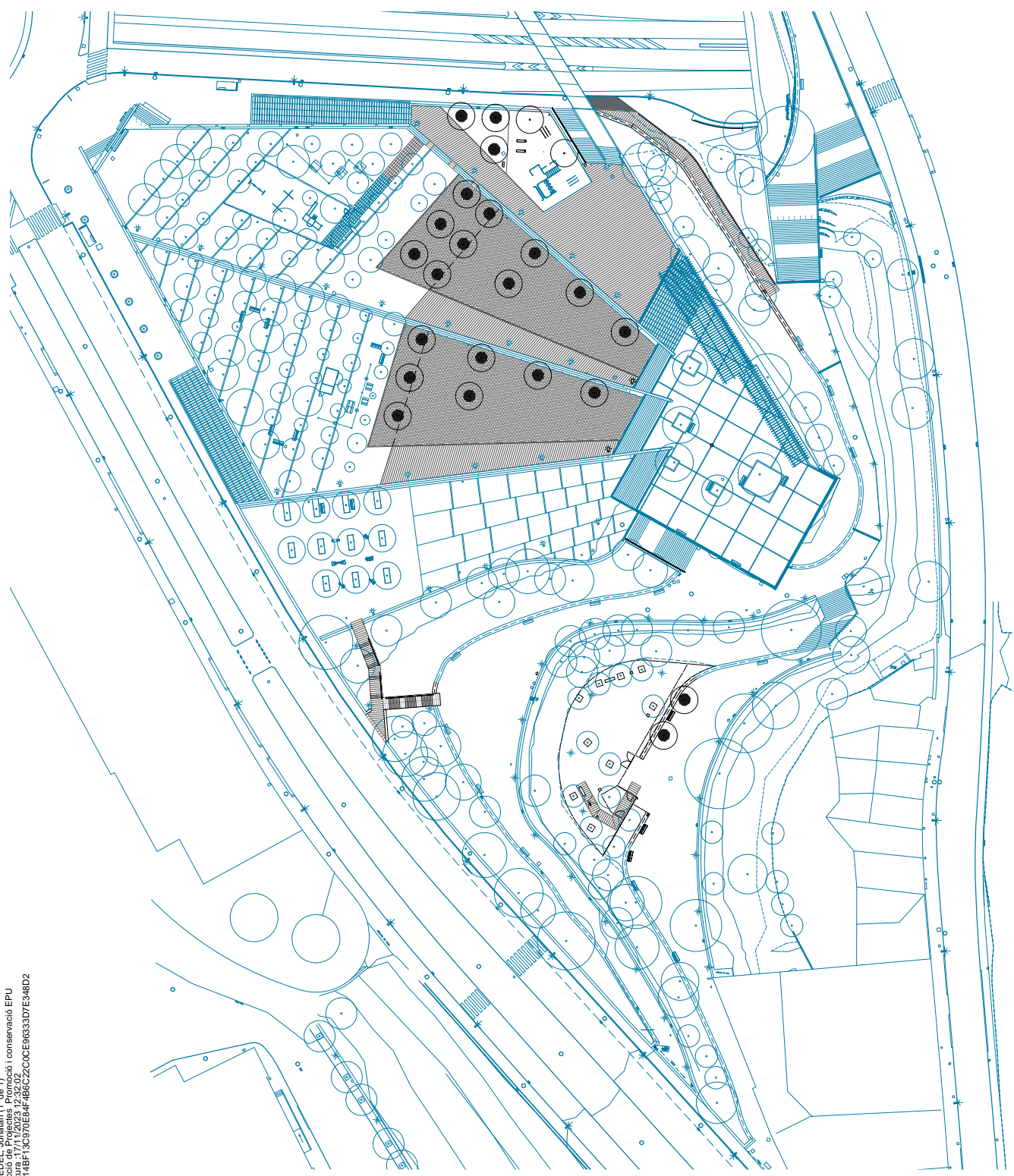

COORDINADOR  
Jordi Bordinone

REDACTOR PROJECTE  
Jana Garcia i Julià Arbellitz

EQUIP  
Eulalia Codina  
Marta Casals  
Miquel A. Soriano-Monragut  
Francesc Pla  
Eulalia Codina  
Marta Casals  
Miquel A. Soriano-Monragut  
Jordi Martínez

exp. 900896/23  
P. D'EXECUCIÓ  
Novembre 2023

PROJECTE EXECUTIU DE MILLORA DELS USOS I DE  
L'ACCESSIBILITAT AL PARC DEL MOLINET  
Santa Coloma de Gramenet

ESTAT ACTUAL I PROJECTE.  
Superposició  
D'edificació i Geomètria



DG02.01  
esc. A3: 1/750



AREA METROPOLITANA DE BARCELONA - PROJECTE  
Codi per a validació: PZP00-0ZFCI-8L-FUS  
Verificació: <https://gambito.amb.cat/verificador/Documento/home>  
Aquesta és una còpia impresa del document electrònic referenciat : 2/30.

APROVAT



GARCIA MEDEL, Jonathan (1 de 1)  
Cap de Secció de Projectes, Promoció i desenvolupament EPU  
Data signatura: 7/11/2023 12:23:07  
PKSHJ1C14B71334nde34p46622C0C0E963D7E946D2

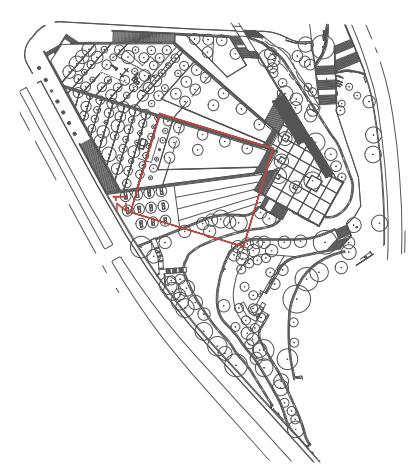
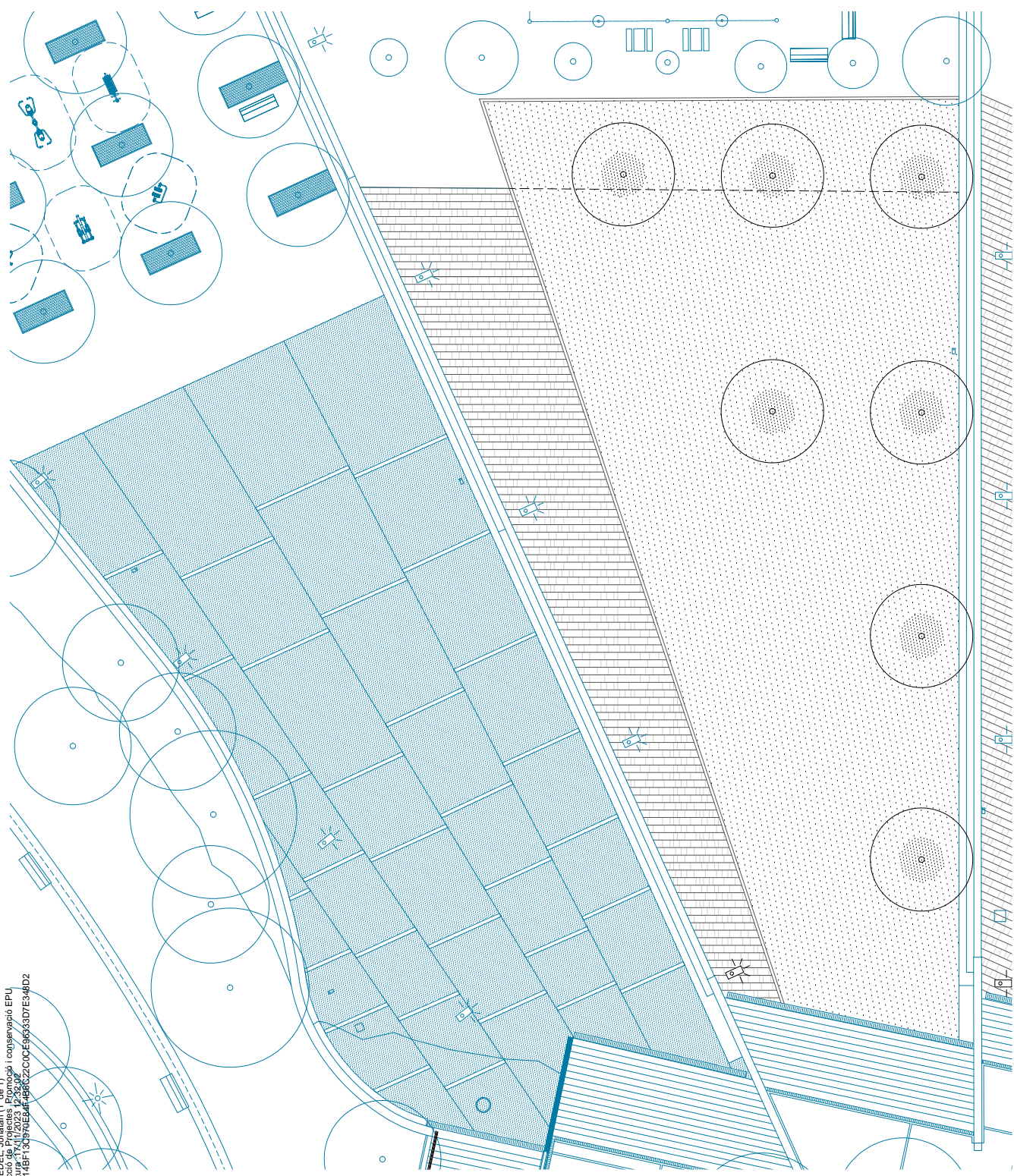

COORDINADOR  
Jordi Bordinone

REDACTOR PROJECTE  
Jana Garcia i Julliet Arbellitz

EQUIP  
Marta Cobi  
Marta Soriano-Monagat  
Francesc Pla

Eulàlia Codina  
Sara Arocas  
Sara Arocas  
Jordi Martínez

exp. 900866/23  
P. D'EXECUCIÓ  
Novembre 2023

PROJECTE EXECUTIU DE MILLORA DELS USOS I DE  
L'ACCESSIBILITAT AL PARC DEL MOLINET  
Santa Coloma de Gramenet

esc. A3: 1/200

DG02.02



AREA METROPOLITANA DE BARCELONA - PROJECTE  
Codi per a validació : PZP00-0ZFCI-8L-FUS  
Verificació : <https://gambito.amb.cat/verificadorDocumento/home>  
Aquesta és una còpia impresa del document electrònic referenciat : 3/30.

APROVAT

GARCIA MEDEL, Jonathan (1 de 1)  
Cap de Secció de Projectes, Promoció i Conservació EPJ  
Data signatura: 17/11/2023 12:32:02  
PKSHUJ1C145P13042023E84F46C72C30CE933307E54ED2

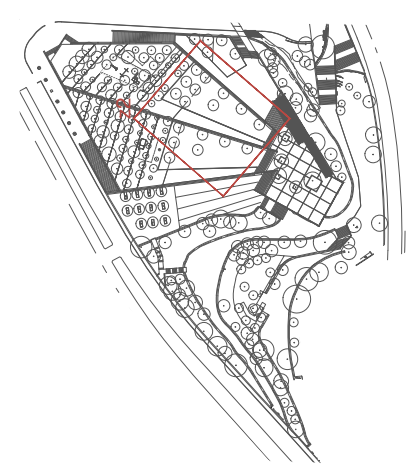
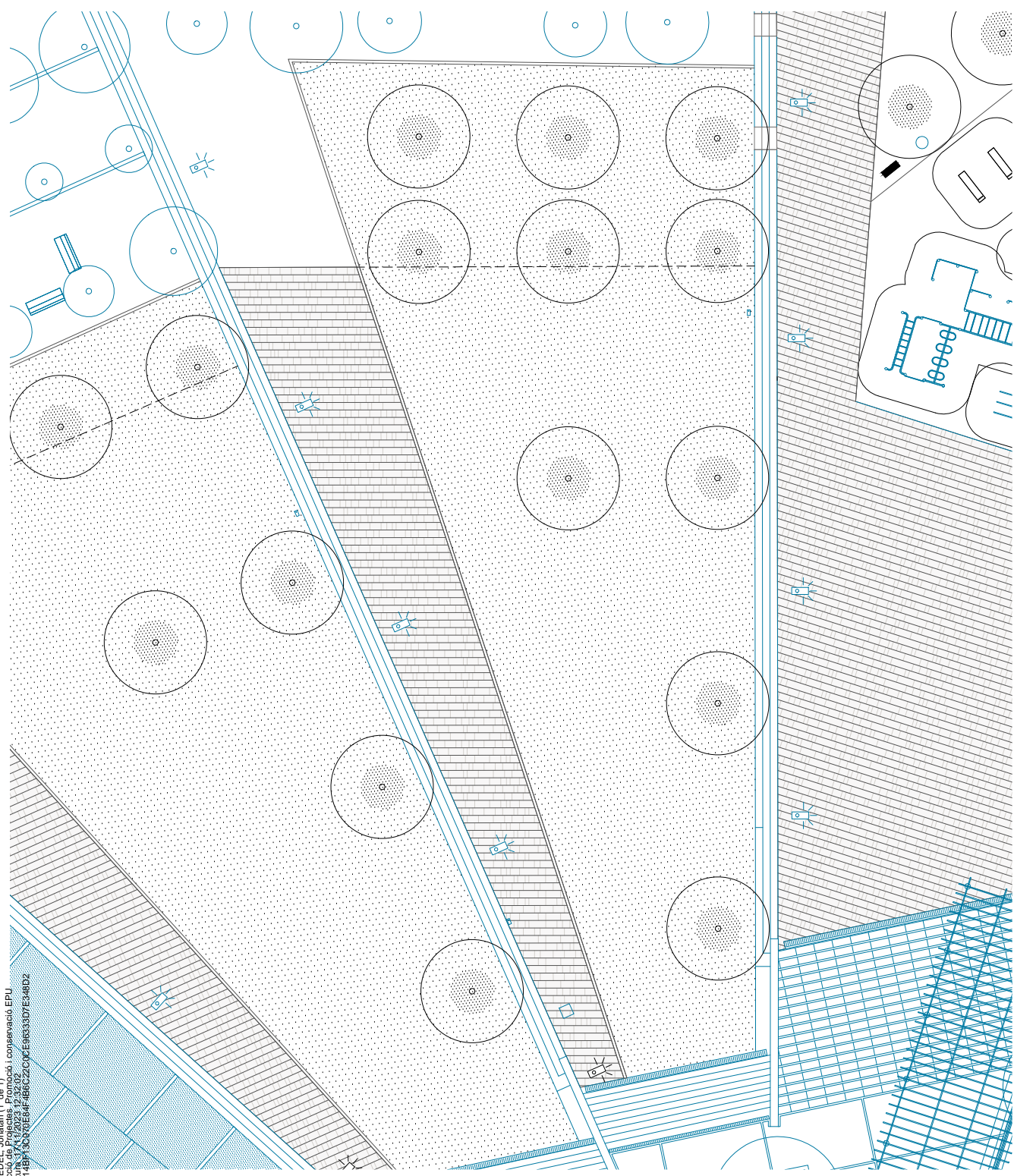

COORDINADOR  
Jordi Bordimone  
REDACTOR PROJECTE  
Jana Garcia i Julián Arbellitz

EQUIP  
Eulalia Codina  
Marta Costa  
Marta Soriano-Moragut  
Francesc Pla  
Jordi Martínez

exp. 900896/23  
P. D'EXECUCIÓ  
Novembre 2023

PROJECTE EXECUTIU DE MILLORA DELS USOS I DE  
L'ACCESSIBILITAT AL PARC DEL MOLINET  
Santa Coloma de Gramenet

ESTAT ACTUAL I PROJECTE.  
Superposició Zona 2  
Distribució Geomètrica

esc. A3: 1/200

DG02.03

AREA METROPOLITANA DE BARCELONA - PROJECTE

Codi per a validació : PZP00-0ZFCI-8L-FUS  
Verificació : <https://gambito.amb.cat/verificador/Documento/home>  
Aquesta és una còpia impresa del document electrònic referenciat : 4/30.



APROVAT



GARCIA MEDEL Jonathan (1 de 1)  
Cap de Secció de Projectes, Promoció i Conservació EPU  
Data signatura: 17/11/2023 12:32:02  
PKSHUJ1C48P1364RDE84R46CZC6C6E933D7E480D2

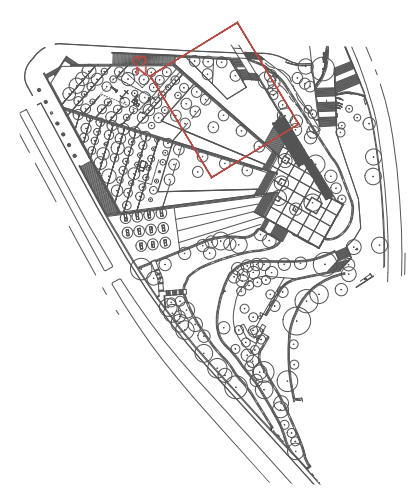
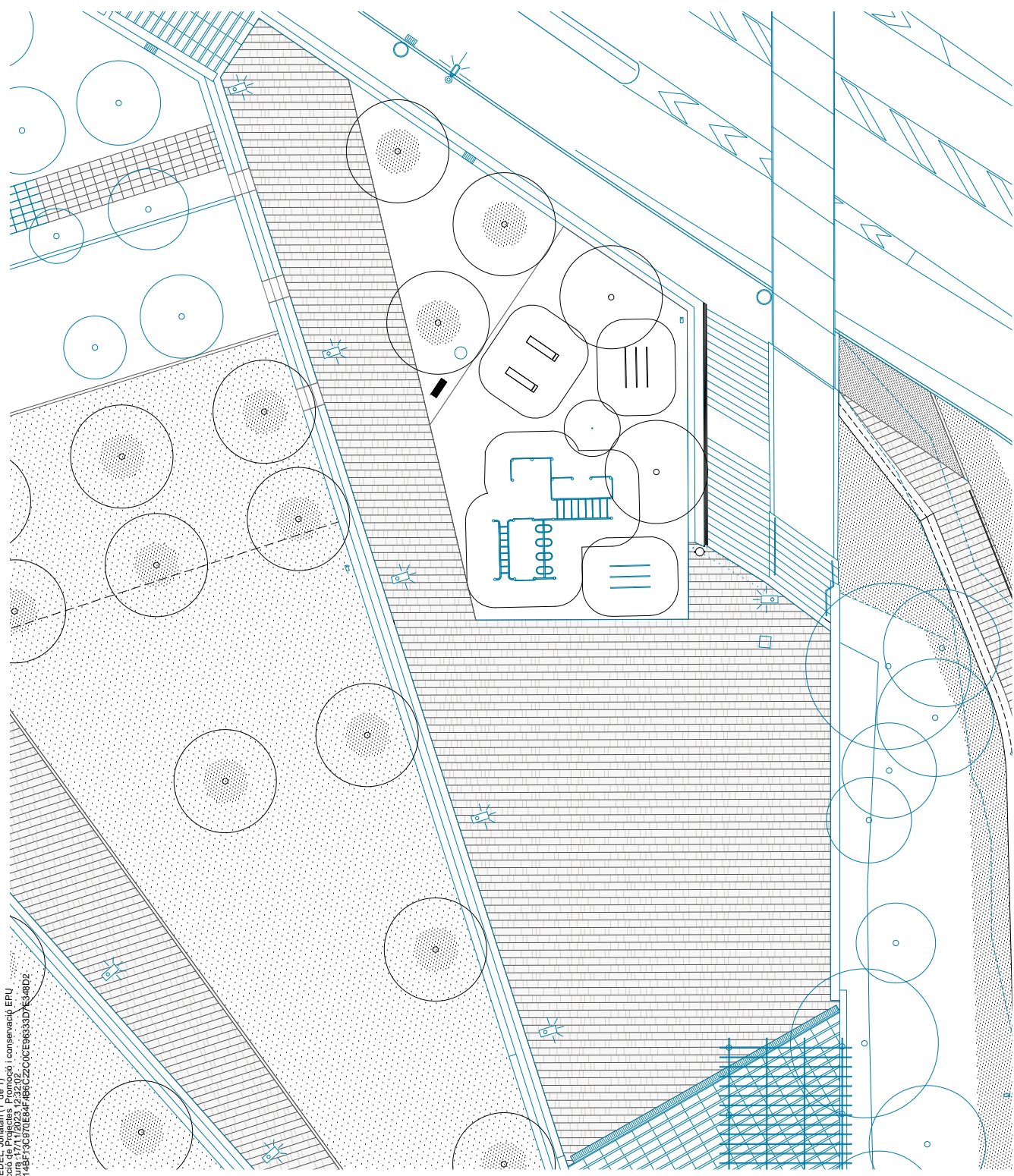

COORDINADOR  
Jordi Bordarove

EQUIP  
Marta Casals  
Miquel A. Soriano-Monagut  
Francesc Pla

exp. 900896/23  
P. D'EXECUCIÓ  
Novembre 2023

PROJECTE EXECUTIU DE MILLORA DELS USOS I DE  
L'ACCESSIBILITAT AL PARC DEL MOLINET  
Santa Coloma de Gramenet

ESTAT ACTUAL I PROJECTE.  
Superposició Zona 3  
Distribució Geomètrica

esc. A3: 1/200  
DG02.04



AREA METROPOLITANA DE BARCELONA - PROJECTE  
Codi per a validació : PZP00-0ZFCI-8L-FUS  
Verificació : <https://gambito.amb.cat/verificador/Documento/home>  
Aquesta és una còpia impresa del document electrònic referenciat : 5/30.



APROVAT

GARCIA MEDEL Jonathan (1 de 1)  
Cap de Secció de Projectes, Promoció i Conservació EPU  
Data signatura: 7/11/2023 12:32:02  
PKSHAUJCT4H13537624F4B0C22000CE9033D7E346D2

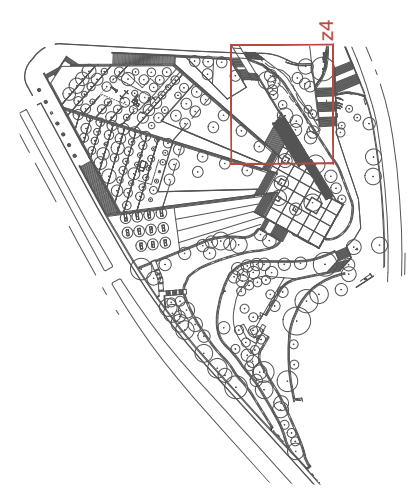
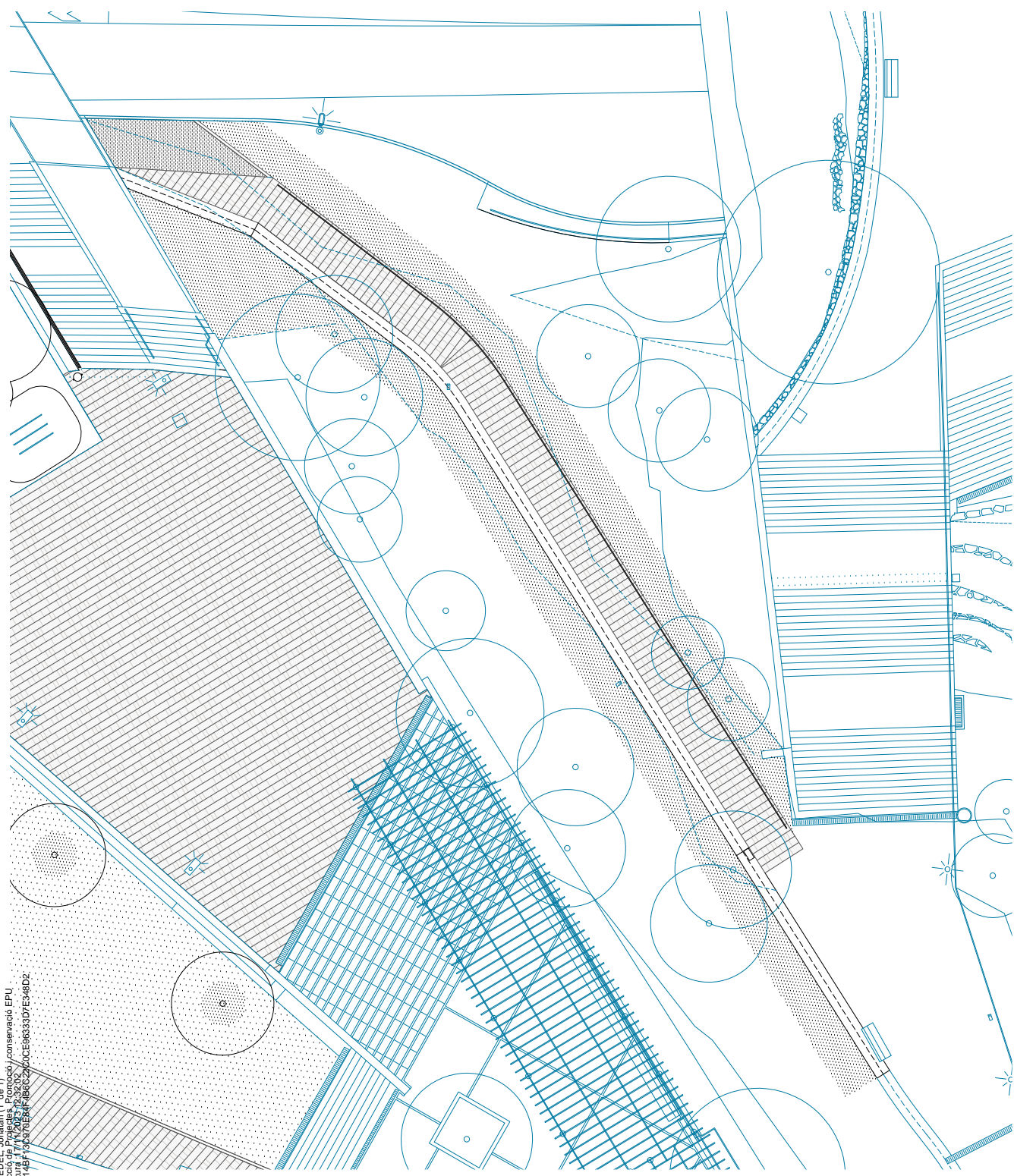

COORDINADOR  
Jordi Bordinove

REDACTOR PROJECTE  
Jana Garcia i Julià Arbellitz

EQUIP  
Marta Costa  
Miquel A. Soriano-Monagut  
Francesc Pla

Eulàlia Codina  
Marta Costa  
Sara Arocas  
Jordi Martínez

exp. 900896/23  
P. D'EXECUCIÓ  
Novembre 2023

PROJECTE EXECUTIU DE MILLORA DELS USOS I DE  
L'ACCESSIBILITAT AL PARC DEL MOLINET  
Santa Coloma de Gramenet

ESTAT ACTUAL I PROJECTE.  
Superposició Zona 4  
Distribució Geomètrica

esc. A3: 1/200

DG02.05

AREA METROPOLITANA DE BARCELONA - PROJECTE  
Codi per a validació: PZP00-0ZFCI-8L-FUS  
Verificació: <https://gambito.amb.cat/verificador/Documento/home>  
Aquesta és una còpia impresa del document electrònic referenciat: 6/30.



APROVAT



GARCIA MEDEL Jonathan (1 de 1)  
Cap de Secció de Projectes Promoció i conservació EPU  
Data signatura: 17/11/2023 12:32:02  
PKSHAUJ1C4H812Z6VLE84F4B0CZ6C0CE9633D7E948D2

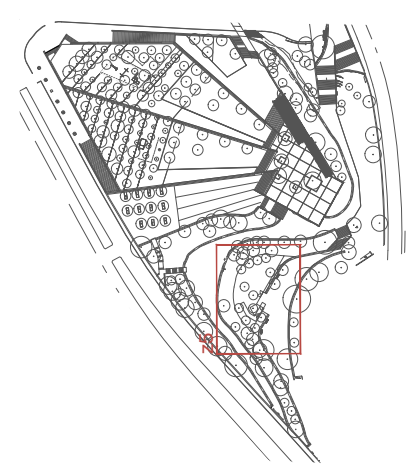
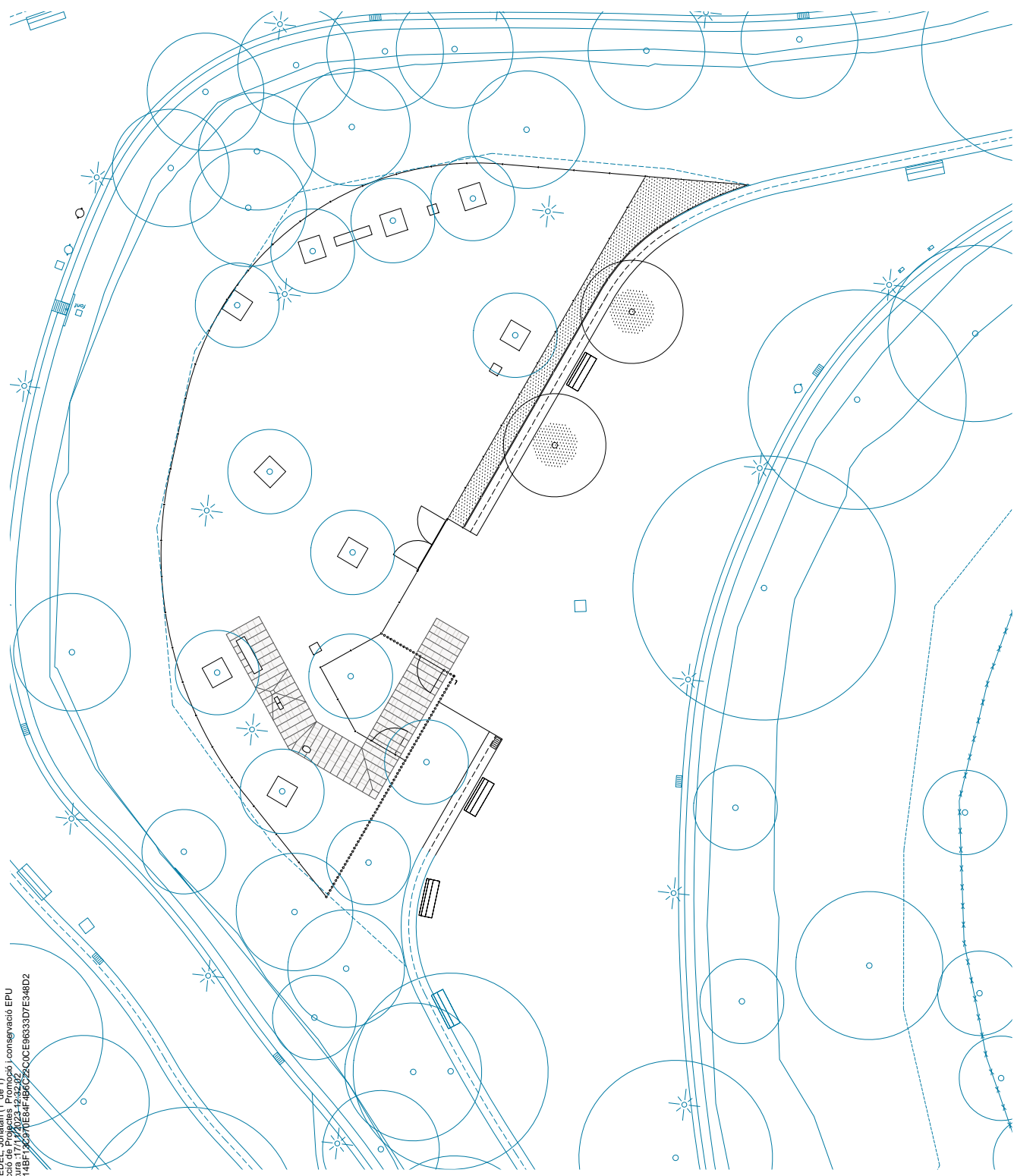

COORDINADOR  
Jordi Bordinove

REDACTOR PROJECTE  
Jana Garcia i Julián Arbellitz

EQUIP  
Eulalia Codina  
Marta Casals  
Marjale A. Soriano-Monagut  
Francesc Pla  
Sara Aponso  
Jordi Martínez

exp. 900866/23  
P. D'EXECUCIÓ  
Novembre 2023

PROJECTE EXECUTIU DE MILLORA DELS USOS I DE  
L'ACCESSIBILITAT AL PARC DEL MOLINET  
Santa Coloma de Gramenet

ESTAT ACTUAL I PROJECTE.  
Superposició Zona 5  
Distribució Geomètrica

esc. A3: 1/200

DG02.06



AREA METROPOLITANA DE BARCELONA - PROJECTE  
Codi per a validació: -PZP00-0ZFCl-8LFUS  
Verificació: <https://gambito.amb.cat/verificadorDocumento/home>  
Aquesta és una còpia impresa del document electrònic referenciat : 7/30.

APROVAT

GARCIA MEDEL, Jonathan (1 de 1)  
Cap de Secció de Projectes, Promoció i conservació EPU  
Data signatura: 17/11/2023 12:32:02  
PKSHJ1C74B7F53970E84F4B6C2C0CE9E933D7E948D2

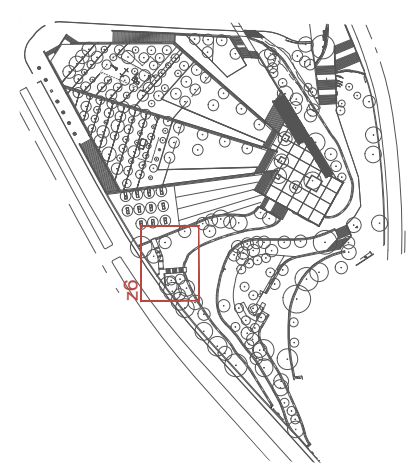
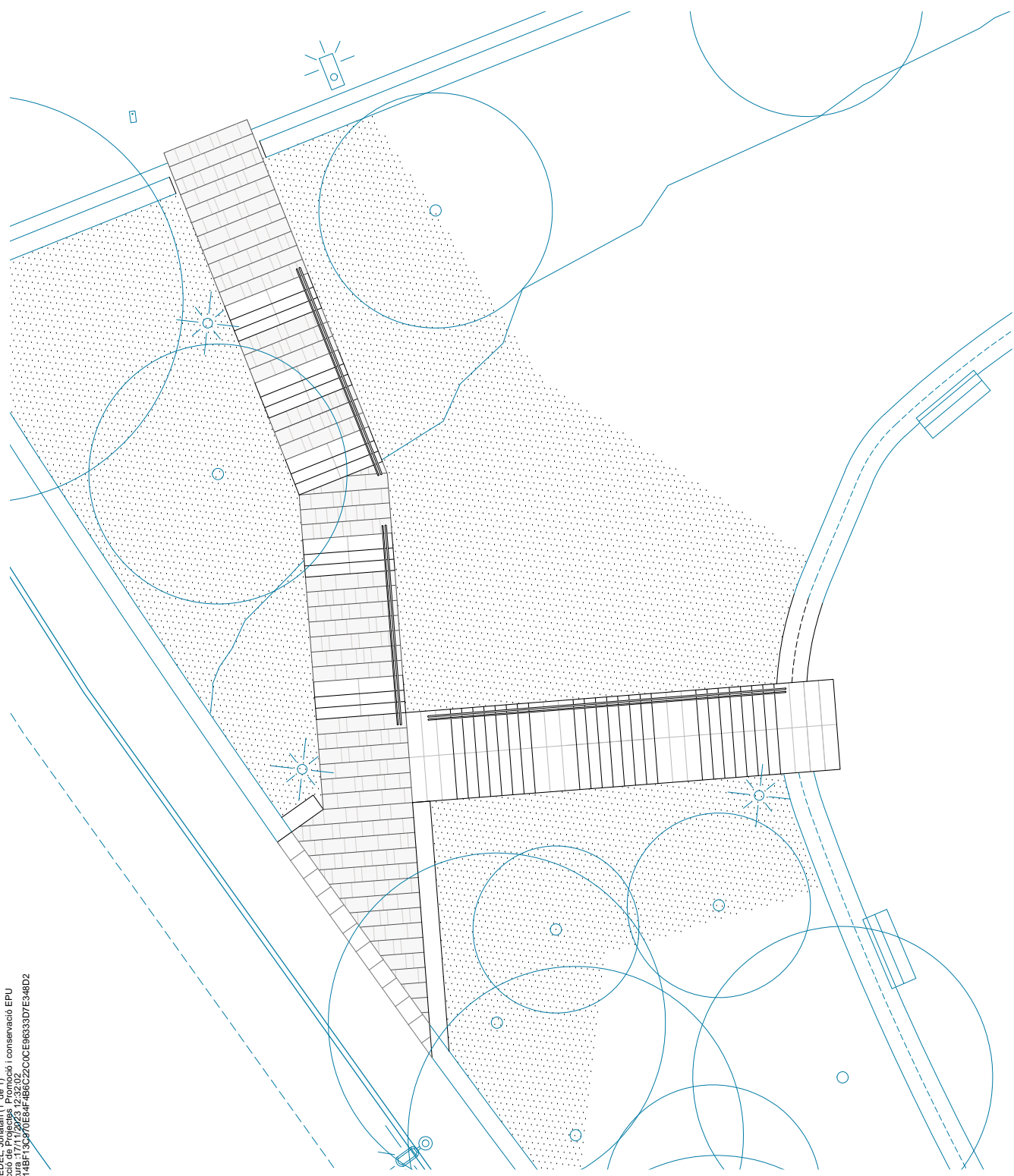

COORDINADOR  
Jordi Bordinone

REDACTOR PROJECTE  
Jana Garcia i Julià Arbellitz

EQUIP  
Marta Casals  
Marta Soriano-Monragut  
Francesc Pla

Eulàlia Codina  
Sílvia Ferrer  
Sara Aparicio  
Jordi Martínez

exp. 900866/23  
P. D'EXECUCIÓ  
Novembre 2023

PROJECTE EXECUTIU DE MILLORA DELS USOS I DE  
L'ACCESSIBILITAT AL PARC DEL MOLINET  
Santa Coloma de Gramenet

ESTAT ACTUAL I PROJECTE.  
Superposició Zona 6  
Distribució Geomètrica

esc. A3: 1/100

DG02.07

AREA METROPOLITANA DE BARCELONA - PROJECTE

Codi per a validació: PZP00-0ZFCI-8L-FUS  
Verificació: <https://gambito.amb.cat/verificadorDocumento/home>  
Aquesta és una còpia impresa del document electrònic referenciat: 8/30.



APROVAT











GARCIA MEDEL Jonathan (1 de 1)  
 Cap de Secció de Projectes Promoció i conservació EPU  
 Data signatura 17/11/2023 12:32:02  
 PKSHAU1C4BPF15C970E84F4B6C2C0CE933D7E348D2

→ Punt d'inici i direcció de replanteig del paviment

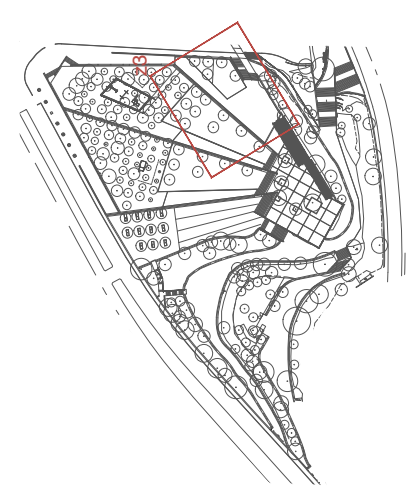
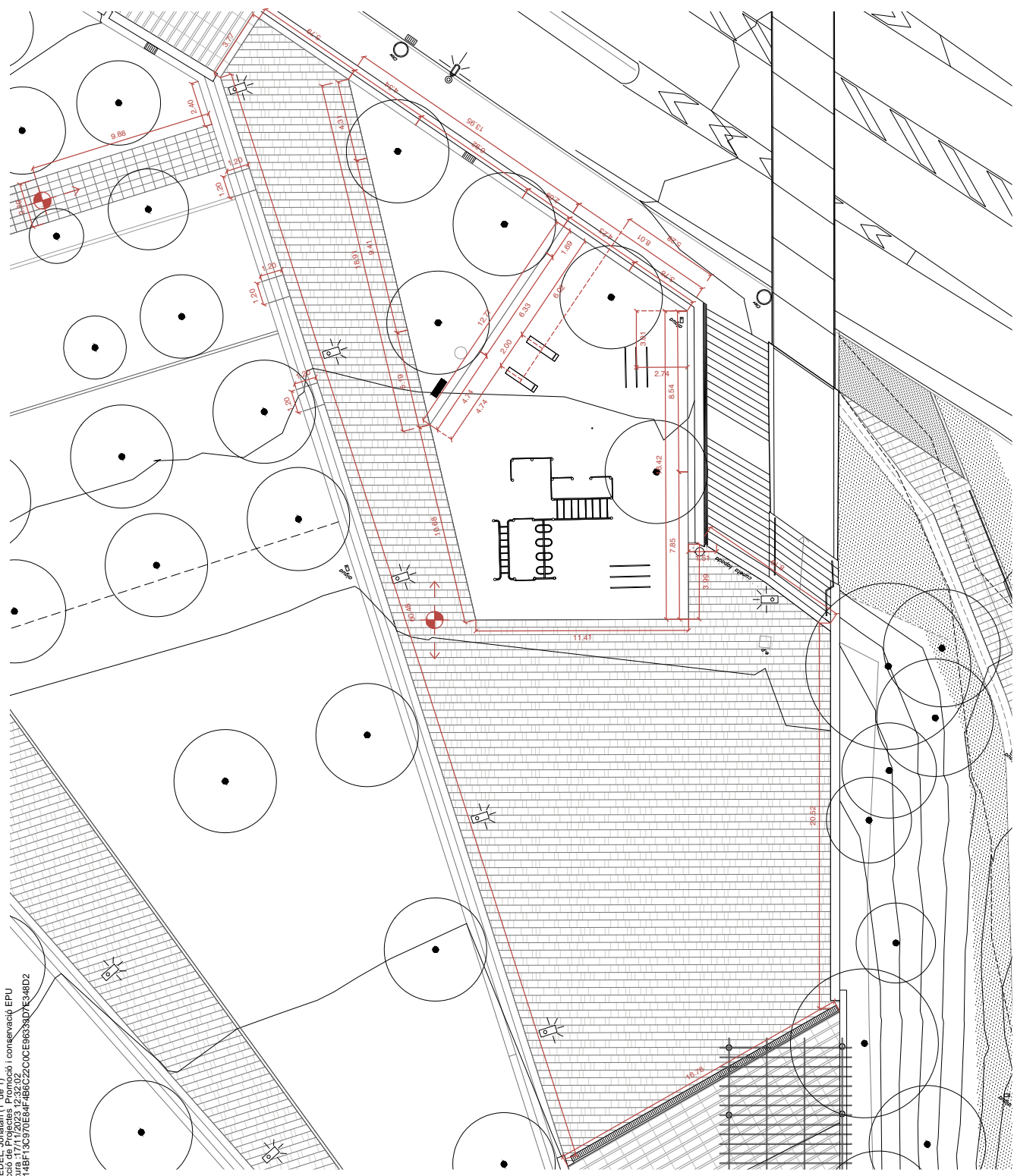

COORDINADOR  
 Jordi Bordarove

REDACTOR PROJECTE  
 Jona Garcia i Jullien Arbellitz

EQUIP  
 Mònica Casals  
 Miquel A. Soriano-Monragut  
 Francesc Pla

Eulàlia Codina  
 Miquel A. Soriano-Monragut  
 Sara Aparada  
 Jordi Marfinez

exp. 900866/23  
 P. D'EXECUCIÓ  
 Novembre 2023

PROJECTE EXECUTIU DE MILLORA DELS USOS I DE  
 L'ACCESSIBILITAT AL PARC DEL MOLINET  
 Santa Coloma de Gramenet

PROJECTE. Replanteig Zona 3  
 Definició Geomètrica

esc. A3: 1/200  
 DG03.04



AREA METROPOLITANA DE BARCELONA - PROJECTE

Codi per a validació : PZP00-0ZFCl-8LFUS  
 Verificació : <https://gambito.amb.cat/verificadorDocumento/home>  
 Aquesta és una còpia impresa del document electrònic referenciat : 12/30.



APROVAT



GARCIA MEDEL, Jonathan (1 de 1)  
 Cap de Secció de Projectes, Promoció i Conservació EPU  
 Data signatura: 17/11/2023 12:32:02  
 HASH: UC4P13337024F-1BCC29-0CE9E933D7E948D2

→ Punt d'inici i direcció de replanteig del paviment

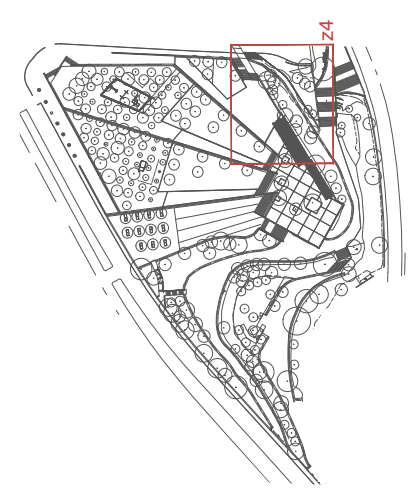
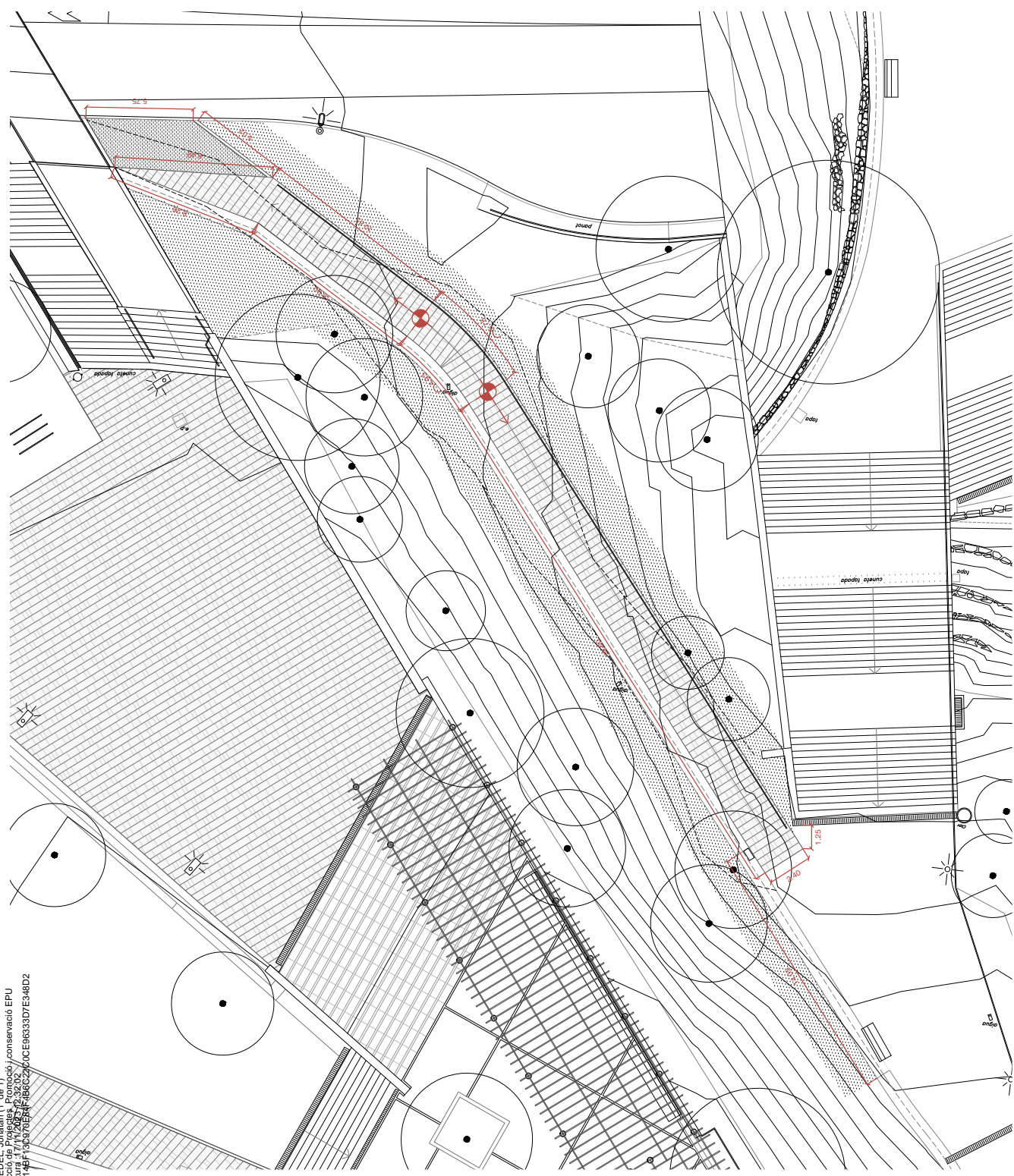

COORDINADOR  
 Jordi Bordarove  
 REDACTOR PROJECTE  
 Jona Garcia i Julián Arbelaitz

EQUIP  
 Mònica Casals  
 Miquel A. Soriano-Monragut  
 Francesc Pla  
 Eulàlia Codina  
 Sara Aponso  
 Jordi Marfà

exp. 900896/23  
 P. D'EXECUCIÓ  
 Novembre 2023

PROJECTE EXECUTIU DE MILLORA DELS USOS I DE  
 L'ACCESSIBILITAT AL PARC DEL MOLINET  
 Santa Coloma de Gramenet

PROJECTE. Replanteig Zona 4  
 Definició Geomètrica

esc. A3: 1/200

DG03.05

AREA METROPOLITANA DE BARCELONA - PROJECTE  
 Codi per a validació: PZP00-0ZFCI-8LUS  
 Verificació: https://gambito.amb.cat/verificadorDocumento/home  
 Aquesta és una còpia impresa del document electrònic referenciat: 13/30.



APROVAT

GARCIA MEDEL Jonathan (1 de 1)  
Cap de Secció de Projectes Promoció i desenvolupament EPU  
Data signatura 17/11/2023 11:23:28  
PKSHAU1CMB102015E8F1B672A00CE83D7E546D2

→ Punt d'inici i direcció de replanteig del paviment

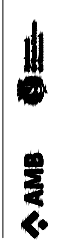
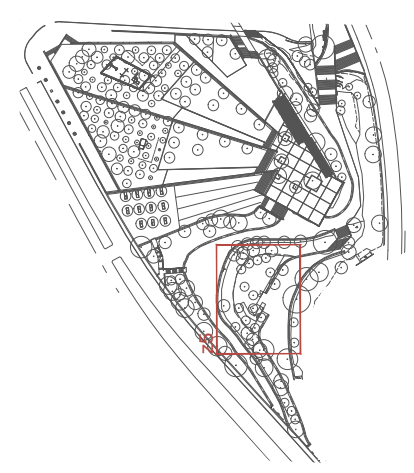
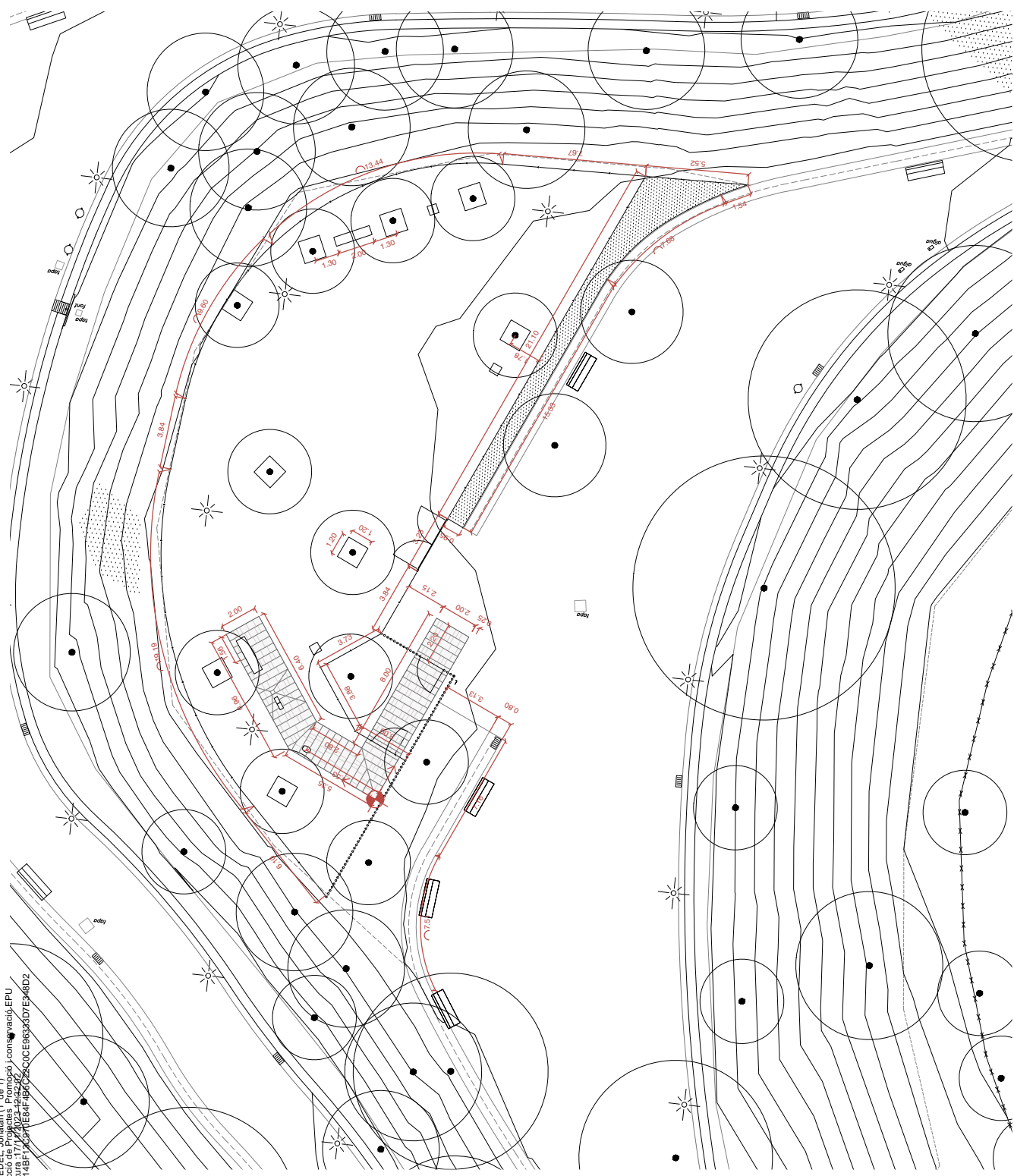

COORDINADOR  
Jordi Bordinone

REDACTOR PROJECTE  
Jana Garcia i Julián Arbellitz

EQUIP  
Eulalia Codina  
Marta Casals  
Marta A. Soriano-Monagat  
Francesc Pla  
Jordi Martínez

exp. 900866/23  
P. D'EXECUCIÓ  
Novembre 2023

PROJECTE EXECUTIU DE MILLORA DELS USOS I DE  
L'ACCESSIBILITAT AL PARC DEL MOLINET  
Santa Coloma de Gramenet

PROJECTE. Replanteig Zona 5  
Definició Geomètrica

esc. A3: 1/200

DG03.06

AREA METROPOLITANA DE BARCELONA - PROJECTE

Codi per a validació: PZP00-0ZFCl-8LFUS  
Verificació: <https://gambito.amb.cat/verificadorDocumento/home>  
Aquesta és una còpia impresa del document electrònic referenciat: 14/30.



APROVAT





GARCIA MEDEL Jonathan (1 de 1)  
 Cap de Secció de Projectes, Promoció i conservació EPU  
 Data signatura: 17/11/2023 12:32:02  
 PKSHJ1C74BFF3C970E84F4B6C2C0CE9633D7E548D2

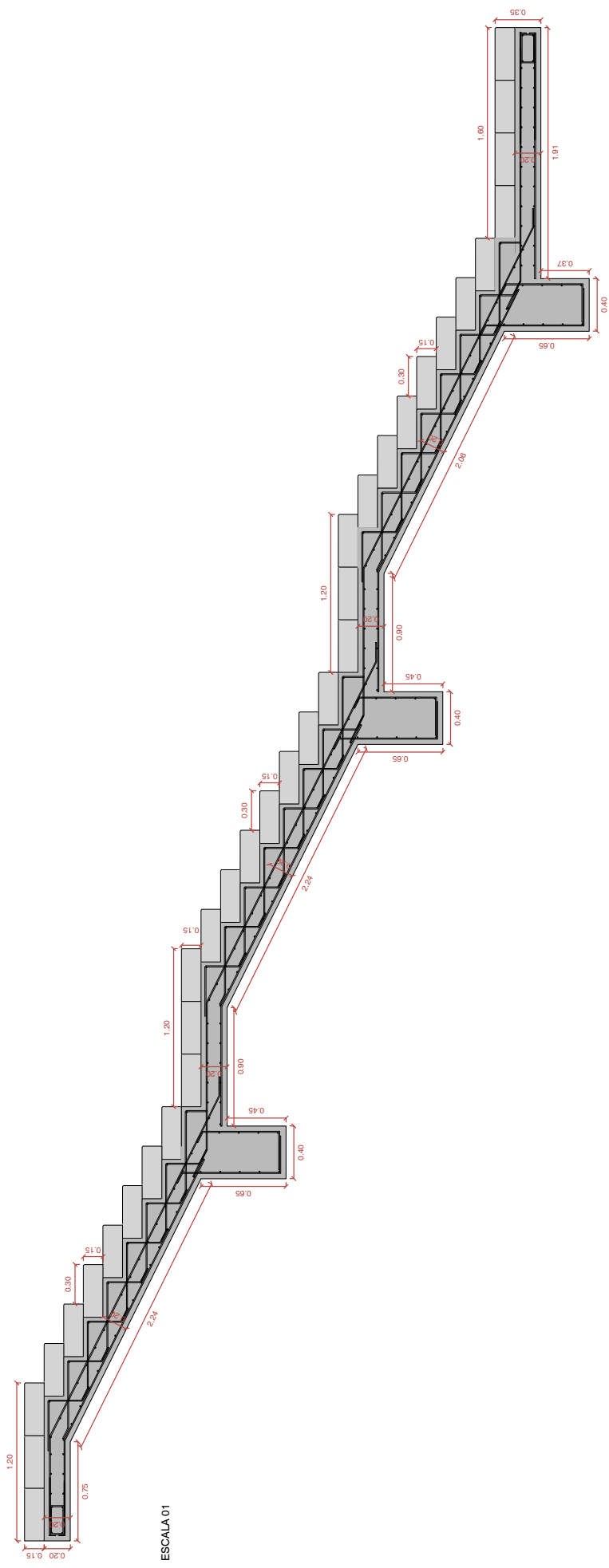

ESCALA 01

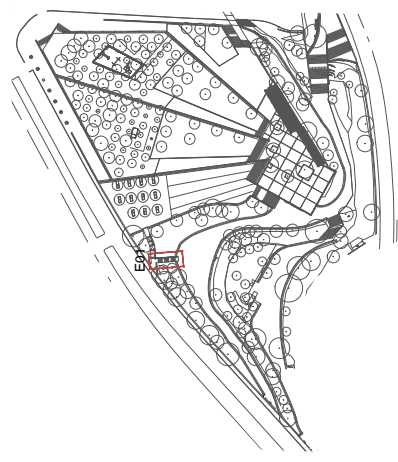

COORDINADOR  
 Jordi Bordimone  
 REDACTOR PROJECTE  
 Jona Garcia i Julián Arbellitz

EQUIP  
 Mònica Casals  
 Miquel Àngel Soriano-Monragut  
 Francesc Pla  
 Eulàlia Codina  
 Miquel Àngel Soriano-Monragut  
 Sara Aponso  
 Jordi Martínez

exp. 900866/23  
 P. D'EXECUCIÓ  
 Novembre 2023

PROJECTE EXECUTIU DE MILLORA DELS USOS I DE  
 L'ACCESSIBILITAT AL PARC DEL MOLINET  
 Santa Coloma de Gramenet

PROJECTE. Escala 01  
 Escaleres

esc. A3: 1:30

DG04.01

AREA METROPOLITANA DE BARCELONA - PROJECTE

Codi per a validació: PZP00-0ZFCI-8L-FUS  
 Verificació: <https://gambito.amb.cat/verificadorDocumento/home>  
 Aquesta és una còpia impresa del document electrònic referenciat: 16/30.











APROVAT





TIPUS DE PAVIMENTS

-  **PA01** Paviment de llosa de formigó combinada amb peces de 60x40, 40x40, 30x40 i 20x40 i 7cm de gruix, de forma rectangular, tipus Vulcano de Breinco color metàl·lic, col·locats amb morter de ciment 1:6, compactat i reblert de junta amb sorra fina sobre base de formigó (CE, EHE).
-  **PA02** Peça de formigó prefabricat per graó, de 15x40x120cm tipus Breinco Superstep color metàl·lic o equivalent, amb banda texturitzada (antilliscant), col·locada amb morter de ciment sobre llosa de formigó.
-  **PA03** Vorada de formigó recta, monocapa, amb secció normalitzada de calçada (2p de Breinco 25x15cm o equivalent, col·locada sobre base de formigó recidat no estructural).
-  **PA04** Vorada recta d'acer galvanitzat, de 8mm de gruix i 200mm d'alçada, inclosos els elements metàl·lics d'ancoratge soldats a la xapa, col·locada sobre base de formigó d'ús no estructural.
-  **PA05** Formació de cuneta a dues aigües amb peça de 60x40x5cm de gruix, de forma rectangular, acabat amb textura petra rentada i acabada igual que l'existent a parc, col·locats amb morter de ciment sobre base de formigó.
-  **PA06** Encintat de paviment de peça de 60x40x5cm de gruix, de forma rectangular, acabat amb textura petra rentada i acabada igual que l'existent a parc, col·locats amb morter de ciment sobre base de formigó.
-  **PA07** Paviment per a zona esportiva de sorra rentada de 1 a 2 mm cantell rodó, tipus sorra de Bellpuig o equivalent, de les mateixes característiques que les del sorral existent.
-  **PA08** Llosa de formigó HRM-20(B/20)I de consistència tova, grandària màxima del granulat 20mm, amb acabat reglejat.
-  **PA09** Paviment de sauló garbellat, procedent d'aportació.

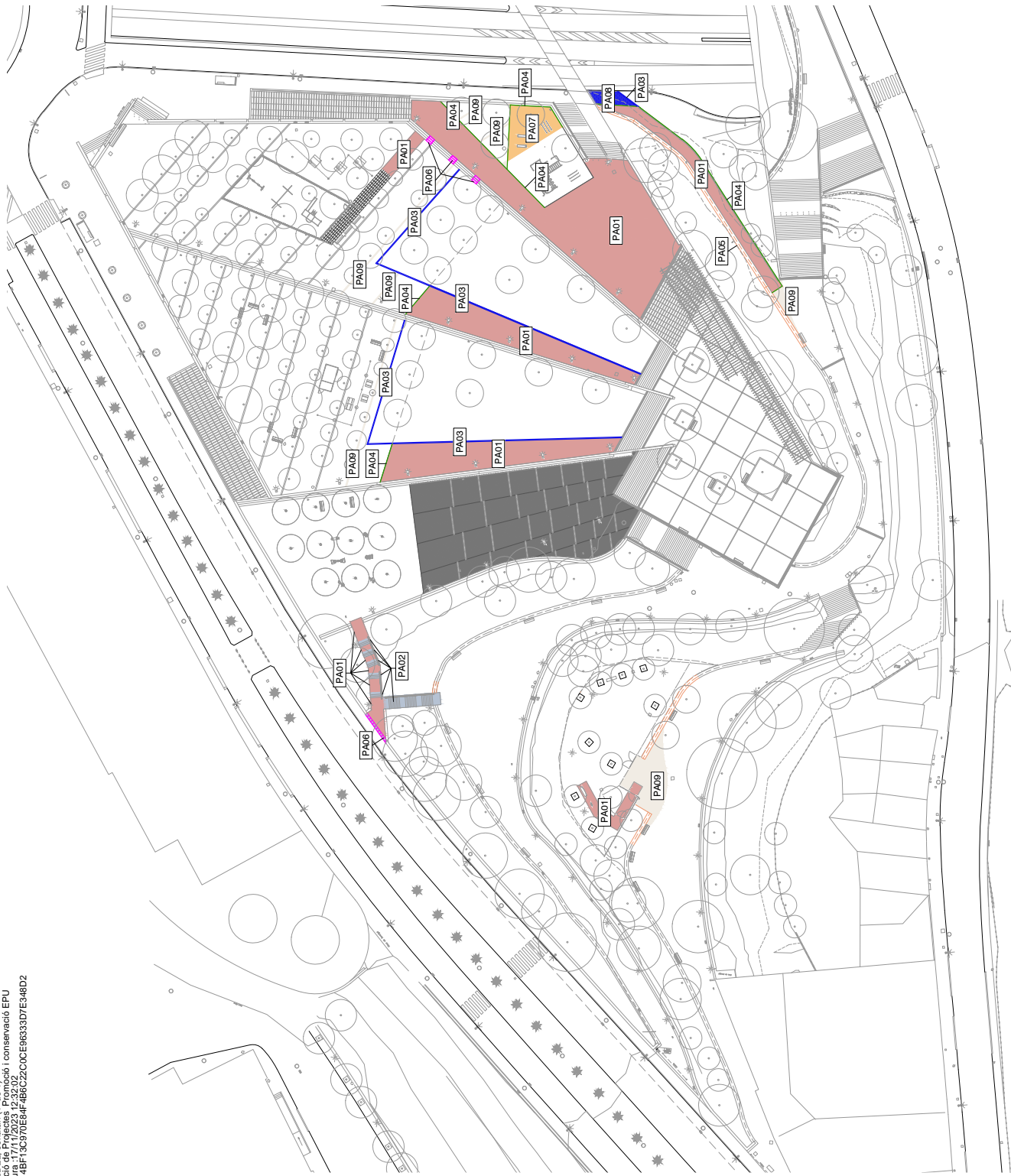
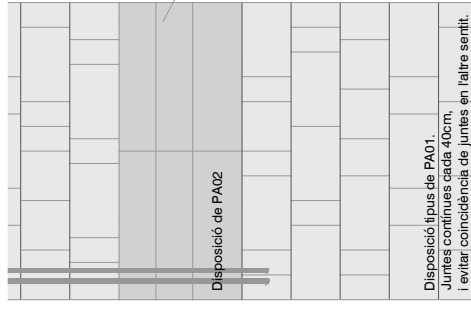

COORDINADOR  
 Jordi Bordinone

REDACTOR PROJECTE  
 Jona Garcia i Julián Arbelaitz

EQUIP  
 Mònica Casals  
 Miquel A. Soriano-Monagat  
 Francesc Pla  
 Eulàlia Codina  
 Miquel Àngel  
 Santi Aponso  
 Jordi Martínez

exp. 900866/23  
 P. D'EXECUCIÓ  
 Novembre 2023

PROJECTE EXECUTIU DE MILLORA DELS USOS I DE L'ACCESSIBILITAT AL PARC DEL MOLINET  
 Santa Colòma de Gramenet

PROJECTE. Paviments. Planta general  
 Paviments  
 esc. A3: 1/750  
**PV01**





LEGENDA DE PLANTACIONS

ARBRES

- A01 Celtis australis (4 unitats)
- A02 Gleclitsia triacanthos "Sunburst" (3 unitats)
- A03 Ulmus Sapporo Autumn Gold "Resista" (5 unitats)
- A04 Pistacea chinensis (2 unitats)
- A05 Quercus ilex (2 unitats)
- A06 Fraxinus Angustifolia "Raywood" (3 unitats)
- A07 Sophora japonica (3 unitats)
- A08 Tipuana tipu 7. speciosa (2 unitats)

Rasa contínua de 1,2m d'amplada per 1,2m de profunditat entre els 3 arbres.

ARBUSTIVES

- B01 (300 m<sup>2</sup>)  
 Arbustiva formada amb barreja de:  
 - 30% de Salvia Microphylla  
 - 20% de Perovskia Atroplicifolia  
 - 20% de Verbena Bonariensis  
 - 30% de Lavandula Angustifolia  
 sobre terra vegetal per arbustiva de 15 cm de gruix
- B02 (330 m<sup>2</sup>)  
 Arbustiva Hedera helix sobre terra vegetal de 15 cm de gruix
- B03 (30 m<sup>2</sup>)  
 Arbustiva formada amb barreja de:  
 - 1/3 de Pistacia lentiscus  
 - 1/3 de Virex agnus-castus  
 - 1/3 de Bupleurum fruticosum  
 sobre terra vegetal per arbustiva de 15 cm de gruix

PRAITS

- P01 Prat florit de sembra de barreja de llavors per a gespa tipus mixta amb addició d'espècies i/o de flor.
- P02 Prat sec d'hidrosembra de barreja de llavors per a gespa tipus Standard C3 segons NTJ.07N.



COORDINADOR  
 Jordi Bordarove

REDACTOR PROJECTE  
 Jona Garcia i Julliet Arbellitz

EQUIP  
 Eulalia Codina  
 Mònica Casals  
 Miquel A. Soriano-Monagut  
 Francesc Pla  
 Santi Aponsoles  
 Jordi Martínez

exp. 900866/23  
 P. DEXEPCIÓ  
 Novembre 2023

PROJECTE EXECUTIU DE MILLORA DELS USOS I DE L'ACCESSIBILITAT AL PARC DEL MOLINET  
 Santa Coloma de Gramenet













PROJECTE. Plantacions  
 Plantacions

PL01  
 esc. A3: 1/750





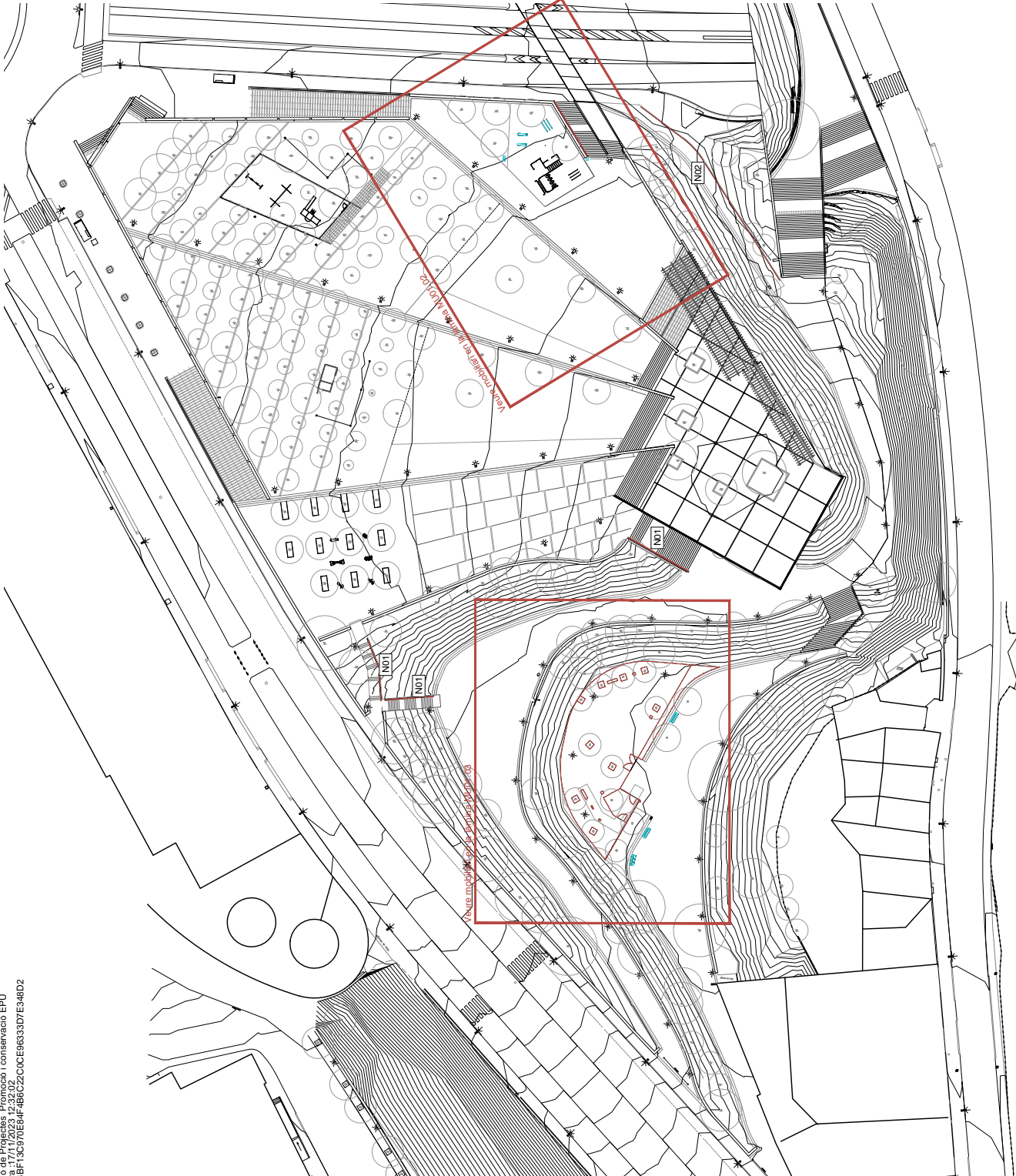

LEGENDA DE MOBILIARI

MOBILIARI NOU

- N01  Doble barana de tub d'acer formada per passamà de tub buit de diàmetre 40mm i 3mm de gruix de 90cm d'alçada i passamà de tub buit de diàmetre 30mm i 3mm de gruix de 70cm d'alçada. Muntants interiors de diàmetre 30mm i 2mm de gruix cada < 200cm de 100cm d'alçada.
- N02  Barana de tub d'acer formada per passamà de tub buit de diàmetre 40mm i 3mm de gruix de 90cm d'alçada. Muntants interiors de diàmetre 30mm i 2mm de gruix cada < 200cm de 100cm d'alçada.
- N03  Doble barana de tub d'acer formada per passamà de tub buit de diàmetre 40mm i 3mm de gruix de 90cm d'alçada i passamà de tub buit de diàmetre 30mm i 3mm de gruix de 70cm d'alçada. Muntants interiors de diàmetre 30mm i 2mm de gruix de 70cm d'alçada. Anclada i mecanicament a mur.
- N04  Sanyia d'alumini tipus AMB F-120 de 160x22cm + plec de 160x8cm sobre dau de formigó 40x40x40cm amb fixació metàl·lica i col·locació de vinil de 58,8x27cm tipus AMB F-120.
- N05  Col·locació de paperera dispensador de bosses tipus Conteneur Sarsacat. Silla o equivalent, sobre dau de formigó recolat d'ús no estructural.
- N06  Col·locació de banc de formigó recolat (1-30% d'ind), forma paral·lelepípede amb anelles arrodonides, de 200x60x45cm, tipus Ecoflex Box ecoGrey o equivalent.
- N07  Col·locació de banc de formigó recolat (1-30% d'ind), forma paral·lelepípede amb anelles arrodonides, de 50x50x45cm, tipus Ecoflex Box ecoGrey o equivalent.
- N08  Tanca de reavat metàl·lic, d'alçada 150cm, amb estructura de muntants de fusta de pi del país, tractada a haurcollu incolor, sobre dau de formigó recolat d'ús no estructural. Reavat de malla de simple torsió amb acabat galvanitzat.
- N09  Tanca de codons de fusta de pi de fardes, del país, tractada a haurcollu, incolor, per a un grau de protecció profunda, col·locada a 10cm encastada en dau de formigó recolat d'ús no estructural, amb cobertura per una capa de reavat de malla de simple torsió amb acabat galvanitzat.
- N10  Porta d'una fulla batedora de 150cm d'alçada x 120cm de llum de pas, de marcs de PVC, amb estructura de muntants de fusta de pi del país, tractada a haurcollu, incolor, sistema de casat, parament de malla de simple torsió amb acabat galvanitzat. Amb tenzors batedors de fardes. Anclada amb dau de formigó recolat d'ús no estructural.
- N11  Porta de dues fulls batedors de 150cm d'alçada x 300cm de llum de pas, d'acer galvanitzat en calent, amb basidor de 40x40x2 mm i malla de simple torsió simple, muntants de tub de DN 60 mm x 2mm, passador amb topall antiebotera, perns regulables i peny amb dau, acabat galvanitzat. Anclada en dau de formigó recolat d'ús no estructural.
- N12  Protecció d'arbrat.
- N13  Font per a exteriors d'acer inoxidable tipus Minus dog V-102D de Fibregas o equivalent. Font d'obús, de dues alçades, una per a grossos, amb aixetes temporitzades, anclada en llosa de formigó recolat d'ús no estructural.



MOBILIARI RECOL·LOCAR

- R01  Paperera de peu de fosa d'alumini, de 40 de capacitat.
- R02  Elements de work out
- R03  Bancs
- R04  Sanyia d'alumini tipus AMB F-100 sobre dau de formigó amb fixació metàl·lica i col·locació de vinil de 58,8x27 cm tipus AMB F-100.





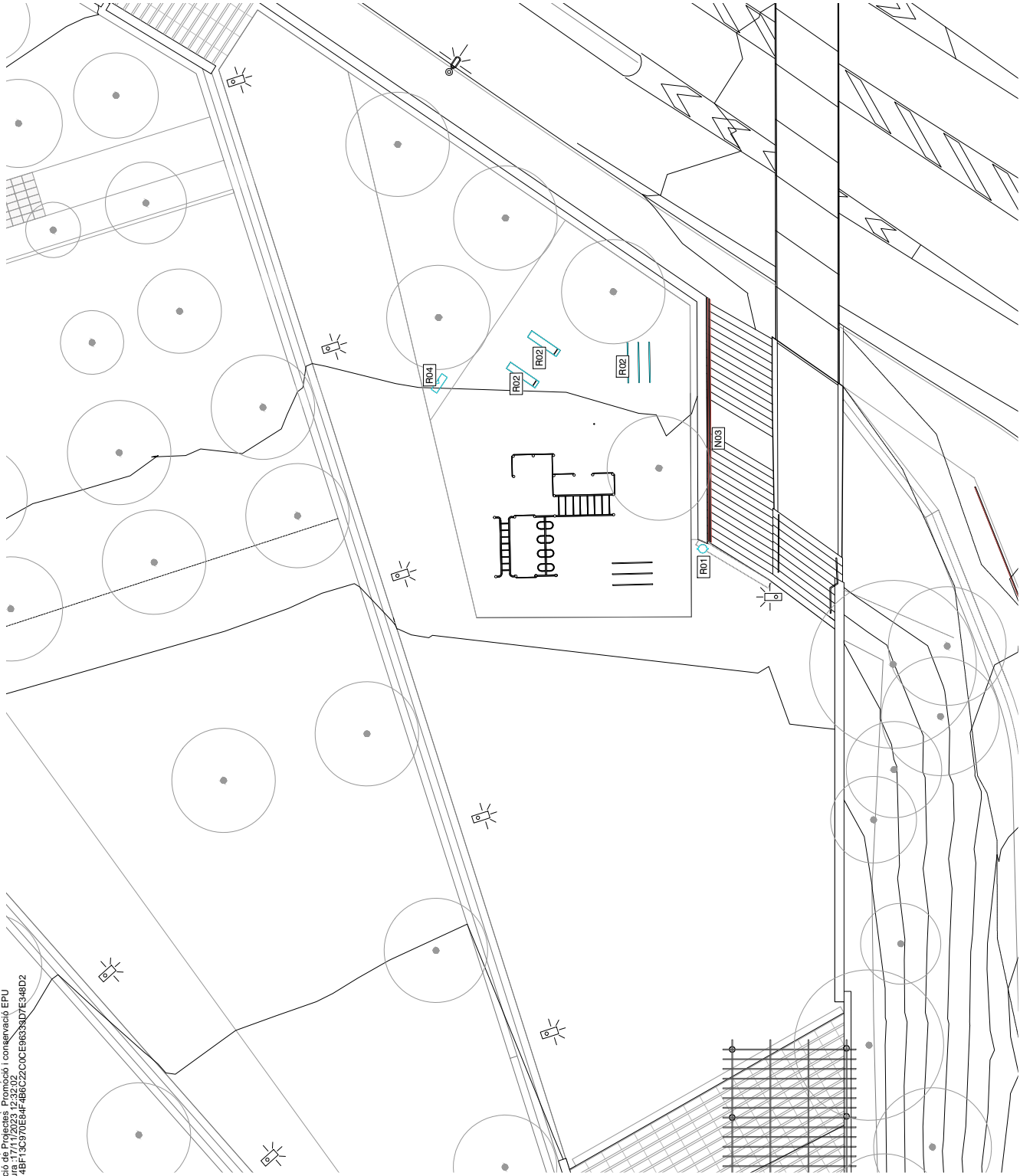

LEGENDA DE MOBILIARI

MOBILIARI NOU

- N01 Double barana de tub d'acer formada per passamanà de tub buit de diàmetre 40mm i 3mm de gruix de 920mm d'alçada, passamanà de tub buit de diàmetre 30mm i 3mm de gruix de 720mm d'alçada. Muntants interiors de diàmetre 30mm i 2mm de gruix cada <200cm de 100cm d'alçada.
- N02 Barana de tub d'acer formada per passamanà de tub buit de diàmetre 40mm i 3mm de gruix de 920mm d'alçada. Muntants interiors de diàmetre 30mm i 2mm de gruix cada <200cm de 100cm d'alçada.
- N03 Double barana de tub d'acer formada per passamanà de tub buit de diàmetre 40mm i 3mm de gruix de 920mm d'alçada i passamanà de tub buit de diàmetre 30mm i 3mm de gruix de 720cm d'alçada, ancorada mecànicament a mur.
- N04 Serralla d'alumini tipus AMB F-120 de 160x22cm + plec de 160x8cm sobre dau de formigó 40x40x40cm amb fixació metàl·lica i col·locació de vinil de 58,8x27cm tipus AMB F-120.
- N05 Col·locació de paperera dispensador de bosses tipus Conteneur Sarsacat Stalla o equivalent, sobre dau de formigó recolat d'ús no estructural.
- N06 Col·locació de banc de formigó recolat (1-30% d'ús), forma paral·lelepípede amb anelles arrodonides, de 200x60x45cm, tipus Escorlet Box ecoGrey o equivalent.
- N07 Col·locació de banc de formigó recolat (1-30% d'ús), forma paral·lelepípede amb anelles arrodonides, de 50x50x45cm, tipus Escorlet Box ecoGrey o equivalent.
- N08 Tanca de reixat metàl·lic, d'alçada 150cm, amb estructura de muntants de fusta de pi del país, tractada a haurcollau incolor, sobre dau de formigó recolat d'ús no estructural. Reixat de malla de simple torsió amb acabat galvanitzat.
- N09 Tanca de reixat metàl·lic, d'alçada 50cm, amb estructura de muntants de fusta de pi del país, tractada a haurcollau incolor, sobre dau de formigó recolat d'ús no estructural. Reixat de malla de simple torsió amb acabat galvanitzat.
- N10 Porta d'una taula banyet de 150cm d'alçada x 120cm de llum de pas, de marcs de fusta de pi del país, tractada a haurcollau incolor, sobre dau de formigó recolat d'ús no estructural. Sistema de cabalç, parament de malla de simple torsió amb acabat galvanitzat. Amb tensions i batidó de fencament. Ancorada amb dau de formigó recolat d'ús no estructural.
- N11 Porta de dues fulles banyet de 150cm d'alçada x 300cm de llum de pas, d'acer galvanitzat en calent, amb basidor de 40x40x2 mm i malla de simple torsió simple, muntants de tub de D80 mm x 2mm, passador amb topall antiobertera, perns regulables i peny amb eixar, acabat galvanitzat. Ancorada en dau de formigó recolat d'ús no estructural.
- N12 Protecció d'erbat.
- N13 Font per a exteriors d'acer inoxidable tipus Minus dog V-102D de Fibreglas o equivalent. Font doble, de dues aigües, una per a grossos, amb aixetes temporitzades, ancorada en llosa de formigó recolat d'ús no estructural.

MOBILIARI RECOL·LOCAR

- R01 Paperera de peu de fosa d'alumini, de 40 de capacitat.
- R02 Elements de work cut
- R03 Bancs
- R04 Serralla d'alumini tipus AMB F-100 sobre dau de formigó metàl·lica i col·locació de vinil de 890x835 cm tipus AMB F-100.

**COORDINADOR**  
 Jordi Bordimone

**REDACTOR PROJECTE**  
 Jona Garcia i Jullien Arbellitz

**EQUIP**  
 Miquel Casals  
 Miquel A. Soriano-Monagut  
 Francesc Pla

**exp. 900866/23**  
**P. D'EXECUCIÓ**  
 Novembre 2023

**PROJECTE EXECUTIU DE MILLORA DELS USOS I DE L'ACCESSIBILITAT AL PARC DEL MOLINET**  
 Santa Colòma de Gramenet

**PROJECTE: Mobiliari urbà. Zona 3**  
 Mobiliari urbà

esc. A3: 1/750

**MU01.02**



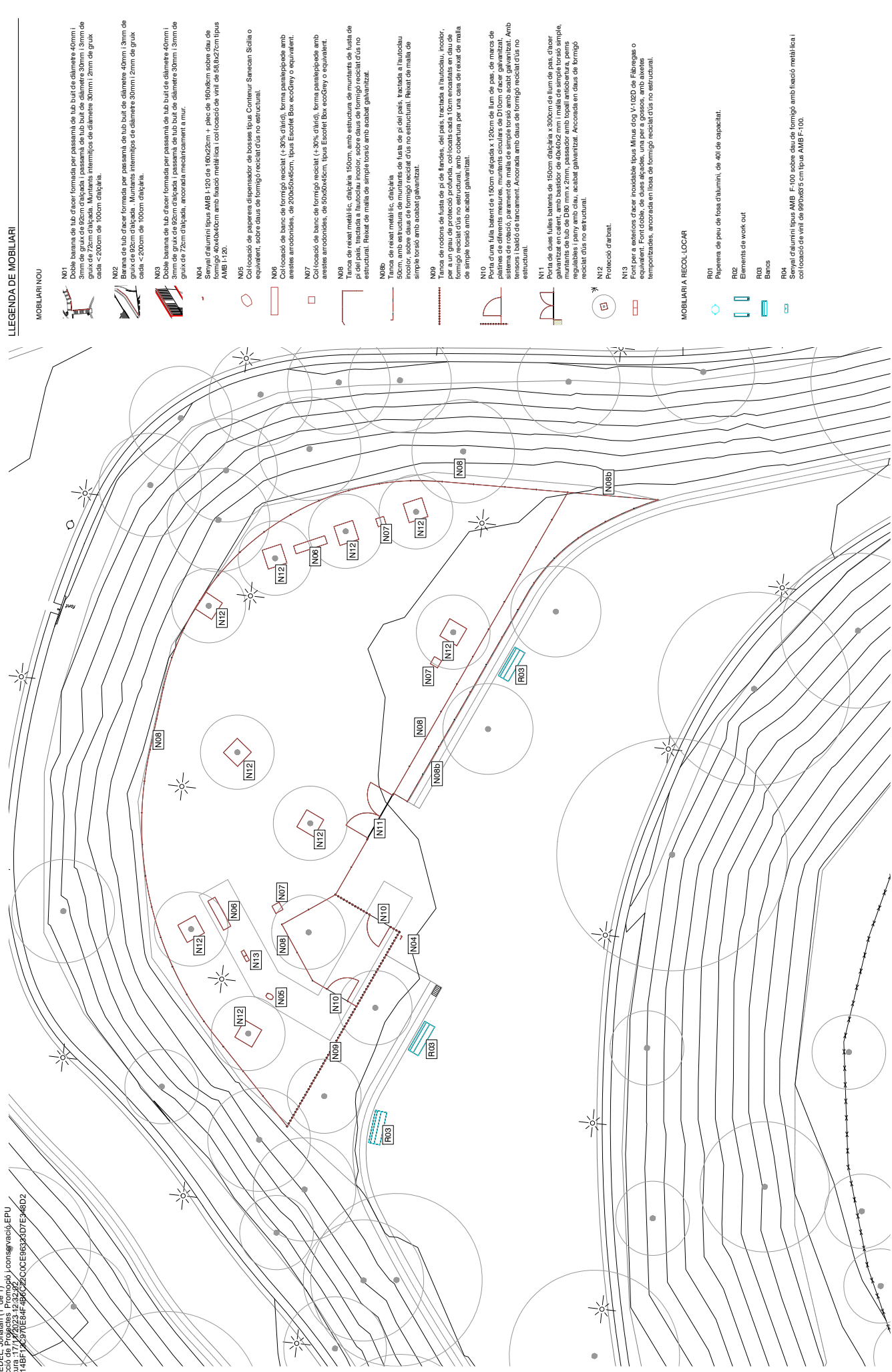

LEGENDA DE MOBILIARI

MOBILIARI NOU

- N01 Doble barana de tub d'acer formada per passamà de tub buit de diàmetre 40mm i 3mm de gruix de 920mm d'alçada i passamà de tub buit de diàmetre 30mm i 3mm de gruix de 720mm d'alçada. Muntants interiors de diàmetre 30mm i 2mm de gruix cada <200cm de 100cm d'alçada.
- N02 Barana de tub d'acer formada per passamà de tub buit de diàmetre 40mm i 3mm de gruix de 920cm d'alçada. Muntants interiors de diàmetre 30mm i 2mm de gruix cada <200cm de 100cm d'alçada.
- N03 Doble barana de tub d'acer formada per passamà de tub buit de diàmetre 40mm i 3mm de gruix de 920cm d'alçada i passamà de tub buit de diàmetre 30mm i 3mm de gruix de 720cm d'alçada, ancorada mecànicament a mur.
- N04 Sanyeta d'alumini tipus AMB F-100 de 160x22cm + plec de 160x8cm sobre dau de formigó 40x40x40cm amb fixació metàl·lica i col·locació de vinil de 58,8x27cm tipus AMB F-102.
- N05 Col·locació de paperera dispensador de bosses tipus Contener Sarecan. Sella o equivalent, sobre dau de formigó recolat d'ús no estructural.
- N06 Col·locació de banc de formigó recolat (1-30% d'ind), forma paral·lelogram amb anelles arrodonides, de 200x60x45cm, tipus Ecoflex Box ecoGrey o equivalent.
- N07 Col·locació de banc de formigó recolat (1-30% d'ind), forma paral·lelogram amb anelles arrodonides, de 50x50x45cm, tipus Ecoflex Box ecoGrey o equivalent.
- N08 Tanca de reixat metàl·lic, d'alçada 150cm, amb estructura de muntants de llista de pi del país, tractada a hauricou i color, sobre dau de formigó recolat d'ús no estructural. Reixat de malla de simple torsió amb acabat galvanitzat.
- N09 Tanca de reixat metàl·lic, d'alçada 50cm, amb estructura de muntants de llista de pi del país, tractada a hauricou i color, sobre dau de formigó recolat d'ús no estructural. Reixat de malla de simple torsió amb acabat galvanitzat.
- N10 Porta d'una tija, banyet de 150cm d'alçada x 120cm de llum de pas, de marcs de galvanitzat en calent, amb basidor de 40x40x2 mm i malla de simple torsió amb acabat galvanitzat. Amb sistema de cablejament de malla de simple torsió amb acabat galvanitzat. Amb tensions i banyet de flocament. Ancorada amb dau de formigó recolat d'ús no estructural.
- N11 Porta de dues fulles banyet de 150cm d'alçada x 300cm de llum de pas, d'acer galvanitzat en calent, amb basidor de 40x40x2 mm i malla de simple torsió simple, muntants de tub de D80 mm x 2mm, passador amb topall antiovertura, perns regulables i peny amb silar, acabat galvanitzat. Ancorada en dau de formigó recolat d'ús no estructural.
- N12 Protecció d'erbit.
- N13 Font per a exteriors d'acer inoxidable tipus Minus dog V-102D de Fibreglas o equivalent. Font doble, de dues alçades, una per a grossos, amb aixetes temporitzades, ancorada en llosa de formigó recolat d'ús no estructural.

MOBILIARI RECOL·LOCAR

- R01 Paperera de peu de fosa d'alumini, de 40 de capacitat.
- R02 Elements de work cut
- R03 Bancs
- R04 Sanyeta d'alumini tipus AMB F-100 sobre dau de formigó amb fixació metàl·lica i col·locació de vinil de 58,8x27 cm tipus AMB F-102.

**PROJECTE: Mobiliari urbà. Zona 5**  
 Mobiliari urbà

**PROJECTE EXECUTIU DE MILLORA DELS USOS I DE L'ACCESSIBILITAT AL PARC DEL MOLINET**  
 Santa Colòma de Gramenet

exp. 900866/23  
 P. D'EXECUCIÓ  
 Novembre 2023

**EQUIP**  
 Eulàlia Codina  
 Mònica Casals  
 Miquel A. Soriano-Monagut  
 Francesc Pla  
 Sara Aparicio  
 Jordi Martínez

**COORDINADOR**  
 Jordi Bordomireu  
**REDACTOR PROJECTE**  
 Jona Garcia i Julián Arbellaitz

**AMB**

**MU01.03**  
 esc. A3: 1/750





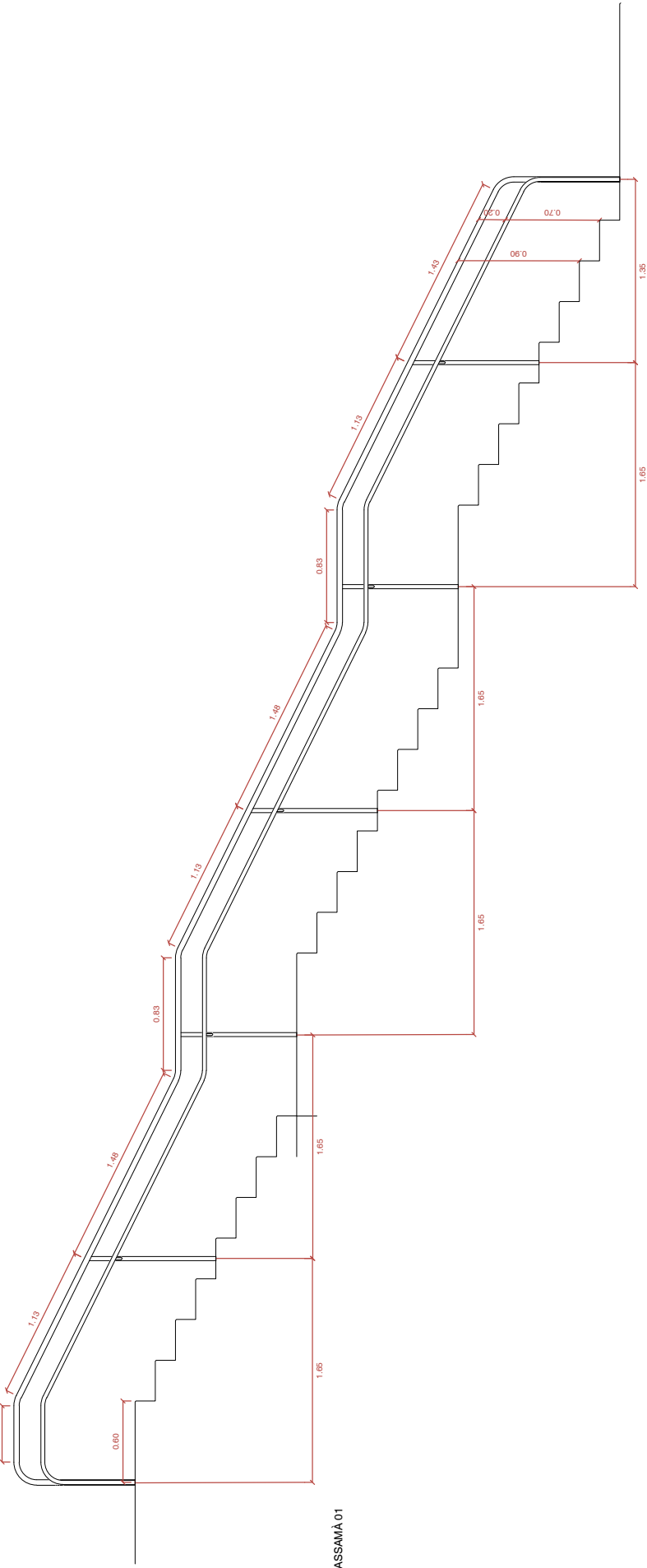

PASSAMÀ 01

- Doble passamà de tub d'acer format per:
- passamà de tub buit de Ø40mm; 3mm de gruix, de 90cm d'alçada, amb els 2 extrems encastrats a llosa.
  - passamà de tub buit de Ø30mm; 3mm de gruix, de 70cm d'alçada, amb els 2 extrems encastrats a llosa.
  - muntants intermitjents de Ø30mm; 2mm de gruix, cada <200cm, de > 1.03m d'alçada encastrats a llosa (86cm muntant vist + 7cm peça vulcano + > 10cm encastrat a llosa).
  - rodons llisos de Ø15mm soldats al passamà Ø30mm i als muntants intermitjents.
- VEURE DETALL LÀMINA MU02.06

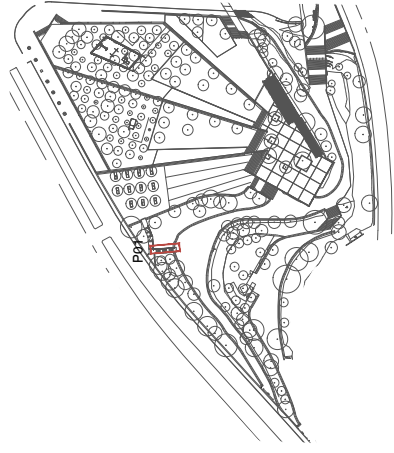

COORDINADOR  
Jordi Bordarove  
REDACTOR PROJECTE  
Jona Garcia i Julià Arbellitz

EQUIP  
Marta Casals  
Marta Soriano-Monragut  
Francesc Pla  
Eulàlia Codina  
Jordi Bordarove  
Sara Aponso  
Jordi Marfinez

exp. 900866/23  
P. D'EXECUCIÓ  
Novembre 2023

PROJECTE EXECUTIU DE MILLORA DELS USOS I DE  
L'ACCESSIBILITAT AL PARC DEL MOLINET

Santa Coloma de Gramenet

PROJECTE: Serralleria, Passamans 01

Mobiliari urbà

esc. A3: Personal

MU02.01



AREA METROPOLITANA DE BARCELONA - PROJECTE

Codi per a validació :PZP00-0ZFCI-8LFUS

Verificació :https://gambito.amb.cat/verificadorDocumento/home

Aquesta és una còpia impresa del document electrònic referenciat : 23/30.

APROVAT

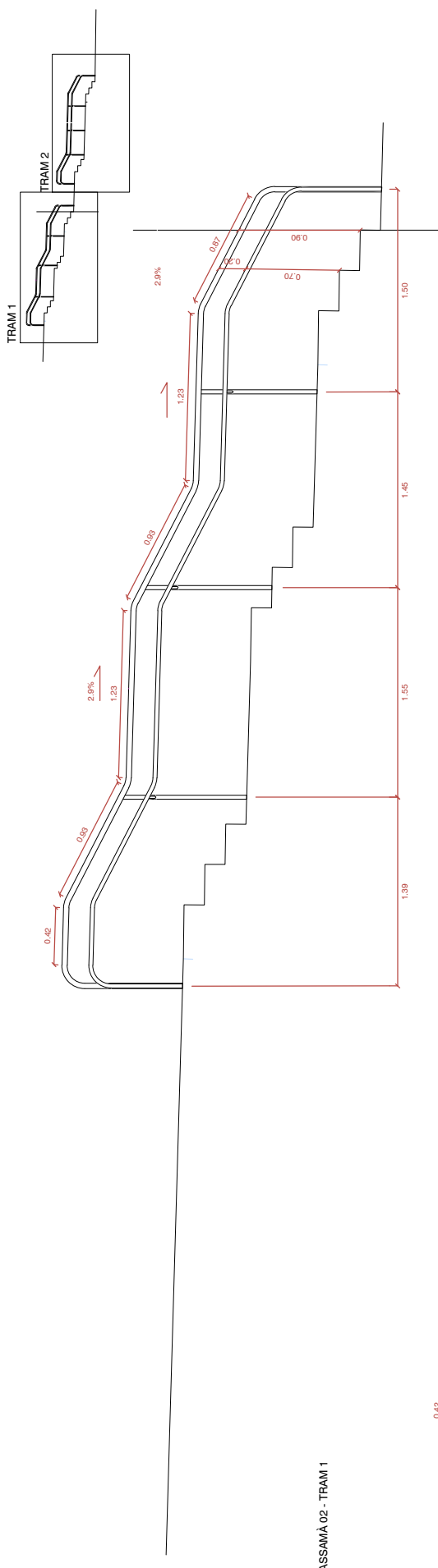

PASSAMÀ 02 - TRAM 1

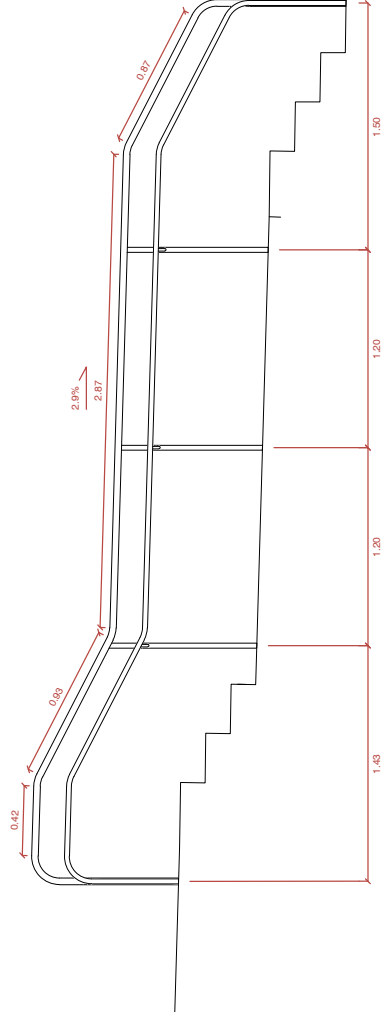

PASSAMÀ 02 - TRAM 2

- Doble passamà de tub d'açer format per:
- passamà de tub buit de Ø40mm i 3mm de gruix, de 90cm d'alçada, amb els 2 extrems encastats a llosa.
  - passamà de tub buit de Ø30mm i 3mm de gruix, de 70cm d'alçada, amb els 2 extrems encastats a llosa.
  - muntants intermitjos de Ø30mm i 2mm de gruix, cada <200cm, de > 103cm d'alçada encastats a llosa (86cm muntant vist + 7cm peça vulcano + > 10cm encastat a llosa).
  - rodons llisos de Ø15mm soldats al passamà Ø30mm i als muntants intermitjos.
- VEURE DETALL LÀMINA MU02.06

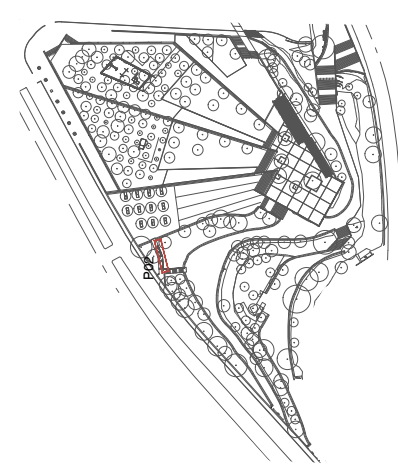

COORDINADOR  
 Jordi Bordanove  
 REDACTOR PROJECTE  
 Jona Garcia i Julià Arbellitz

EQUIP  
 Mònica Casals  
 Miquel A. Soriano-Monragut  
 Francesc Pla  
 Eulàlia Codina  
 Mònica Casals  
 Santi Aparicio  
 Jordi Martínez

exp. 900866/23  
 P. D'EXECUCIÓ  
 Novembre 2023

PROJECTE EXECUTIU DE MILLORA DELS USOS I DE  
 L'ACCESSIBILITAT AL PARC DEL MOLINET  
 Santa Colòma de Gramenet

PROJECTE: Serralleria, Passamans 02  
 Mobiliari urbà  
 esc. A3: 1/30

MU02.02



AREA METROPOLITANA DE BARCELONA - PROJECTE

Codi per a validació: PZP00-0ZFCI-8LFUS  
 Verificació: <https://gambito.amb.cat/verificadorDocumento/home>  
 Aquesta és una còpia impresa del document electrònic referenciat: 24/30.

APROVAT





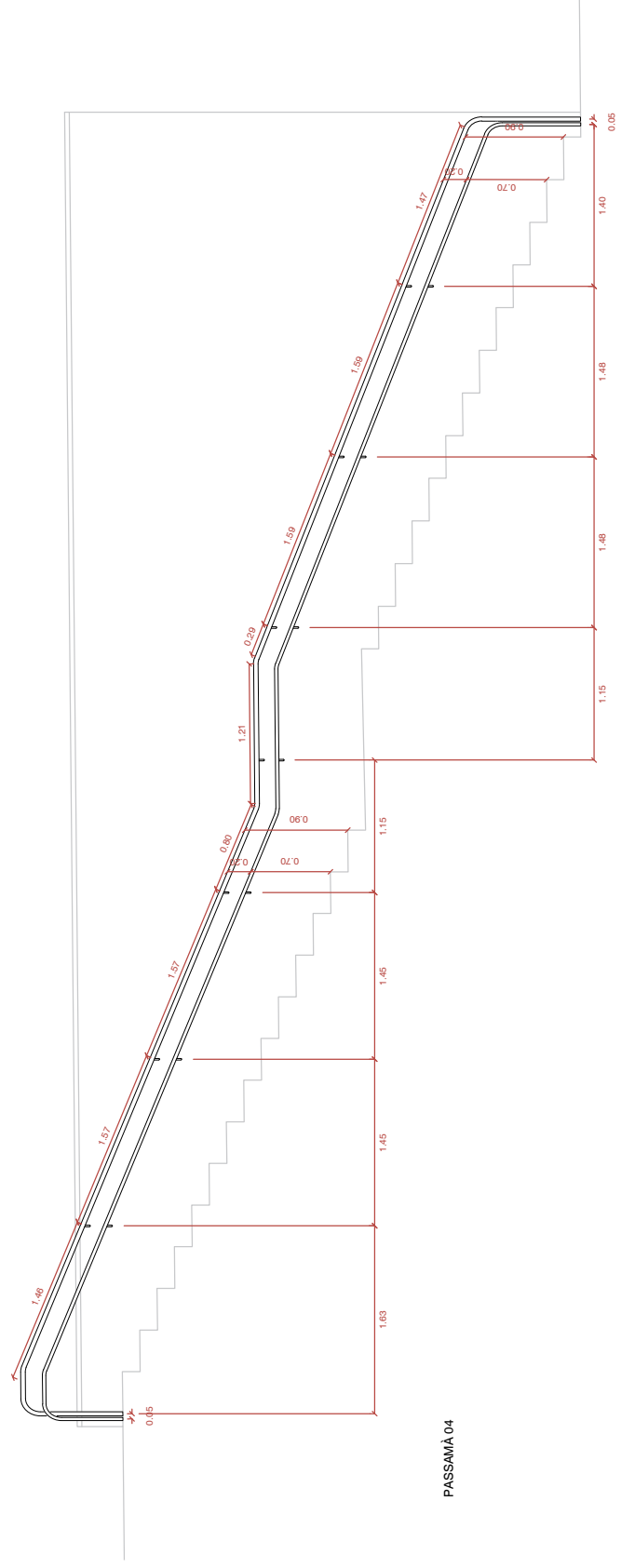

PASSAMA 04

Doble passamà de tub d'acer format per:  
 - passamà de tub buit de Ø40mm i 3mm de gruix, de 90cm d'alçada,  
 amb els 2 extrems encastats a llosa.  
 - passamà de tub buit de Ø30mm i 3mm de gruix, de 70cm d'alçada,  
 amb els 2 extrems encastats a llosa.  
 - ancorada mecànicament a mur, cada < 200cm, amb rodons llisos de Ø15mm.  
**VEURE DETALL LÁMINA MU02.06**



COORDINADOR  
 Jordi Bordanove  
 REDACTOR PROJECTE  
 Jona Garcia i Julià Arbellitz

EQUIP  
 Mònica Casals  
 Marçal Soriano-Monragut  
 Francesc Pla  
 Eulàlia Codina  
 Mònica Casals  
 Sara Aparada  
 Jordi Marfà

exp. 900866/23  
 P. D'EXECUCIÓ  
 Novembre 2023

PROJECTE EXECUTIU DE MILLORA DELS USOS I DE  
 L'ACCESSIBILITAT AL PARC DEL MOLINET  
 Santa Coloma de Gramenet

PROJECTE: Serralleria, Passamans 04  
 Mobiliari urbà  
 esc. A3: 1/40

MU02.04





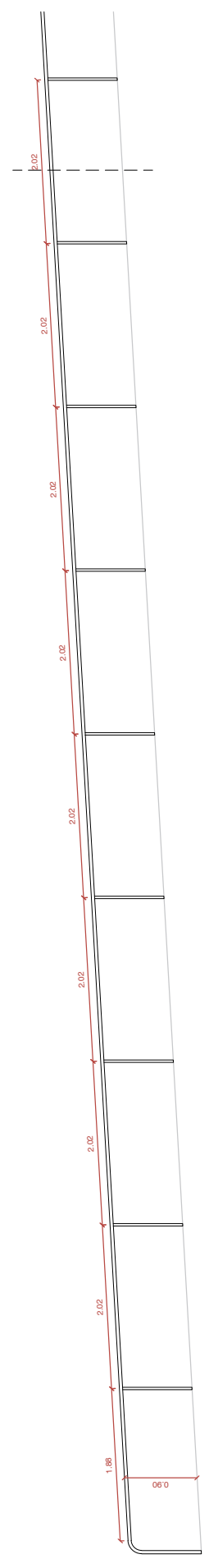
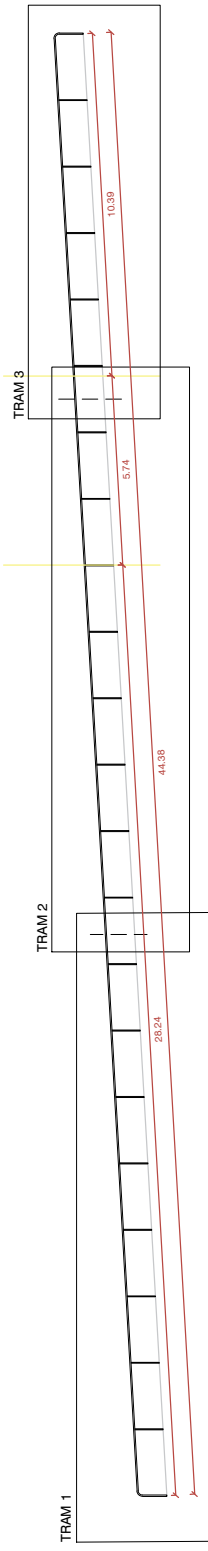

PASSAMÀ 05 - TRAM 1

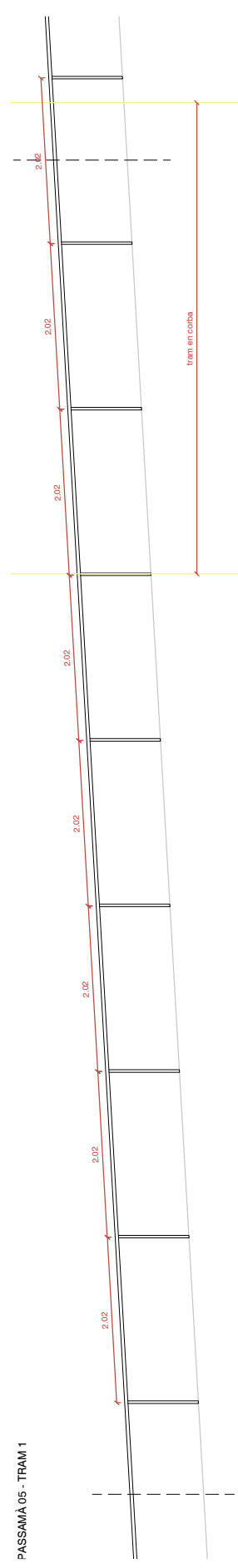

PASSAMÀ 05 - TRAM 2

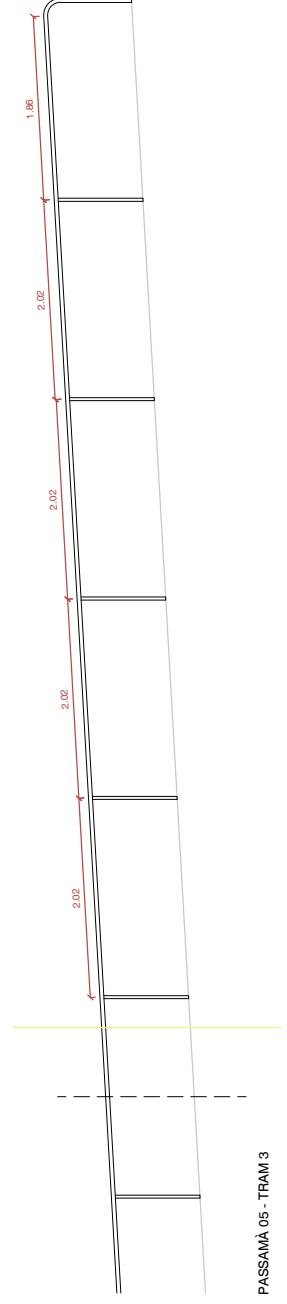

PASSAMÀ 05 - TRAM 3

- VEURE DETALL LÀMINA MU02.06
- Passamà de tub d'acer format per:
    - passamà de tub buit de Ø40mm i 3mm de gruix, de 90cm d'alçada,
    - amb els 2 extrems encastats a llosa,
    - muntants intermitjos de Ø30mm i 2mm de gruix, cada 200cm,
    - de > 103cm d'alçada encastats a llosa
    - (86cm muntant vist + 7cm peça vulcano + > 10cm encastat a llosa).

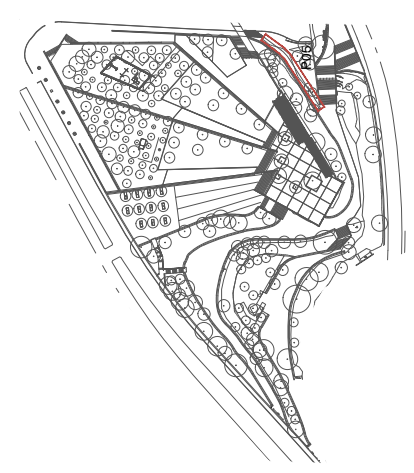

COORDINADOR  
 Jordi Bordanove  
 REDACTOR PROJECTE  
 Jona Garcia i Julià Arbellitz

EQUIP  
 Mònica Casals  
 Miquel A. Soriano-Monragut  
 Francesc Pla  
 Eulàlia Codina  
 Miquel Àngel  
 Sara Aponso  
 Jordi Martínez

exp. 900866/23  
 P. D'EXECUCIÓ  
 Novembre 2023  
 PROJECTE EXECUTIU DE MILLORA DELS USOS I DE  
 L'ACCESSIBILITAT AL PARC DEL MOLINET  
 Santa Coloma de Gramenet

PROJECTE: Serralleria, Passamans 05  
 Mobiliari urbà  
 esc. A3: 1/50

MU02.05



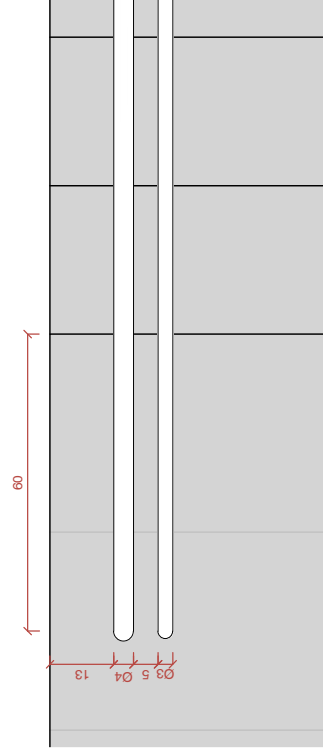
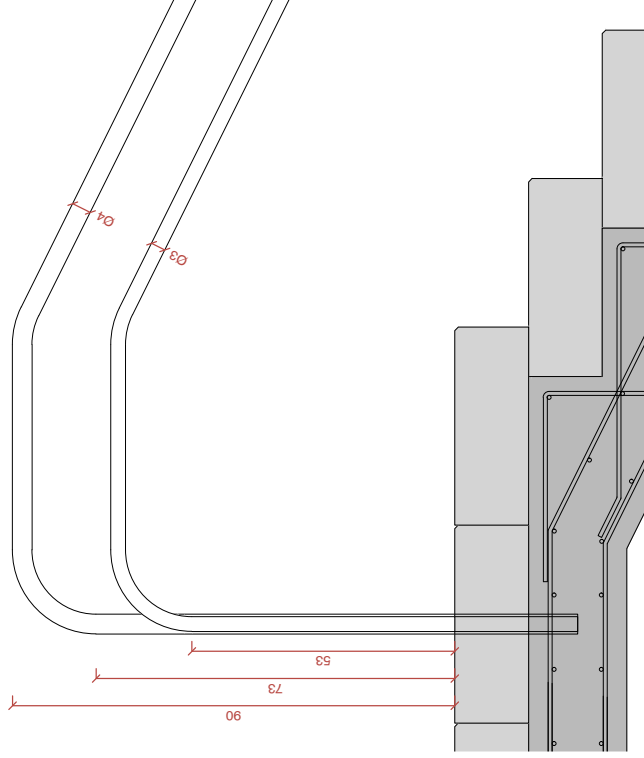
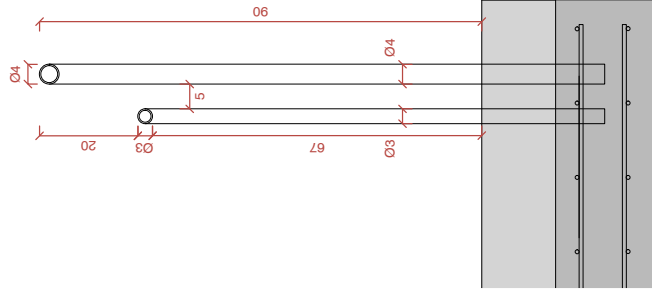
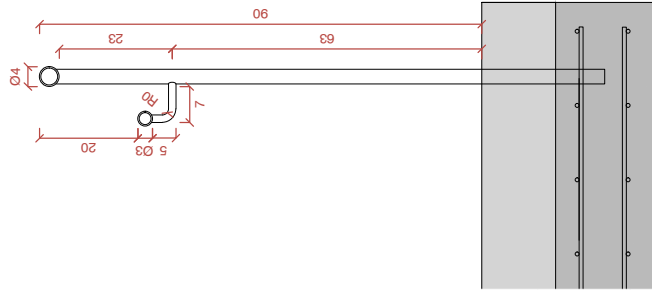

- Doble passamà de tub d'acer formada per:
  - passamà de tub buit de Ø40mm i 3mm de gruix, de 90cm d'alçada, amb els 2 extrems encastrats a llosa.
  - passamà de tub buit de Ø30mm i 3mm de gruix, de 70cm d'alçada, amb els 2 extrems encastrats a llosa.
  - muntants intermitjos de Ø30mm i 2mm de gruix, cada <200cm, de > 11cm d'alçada encastrats a llosa
  - (86cm muntant vist + 15cm perforació superstep + > 10cm encastrat a llosa).
  - rodons llisos de Ø15mm soldats al passamà Ø30mm i als muntants intermitjos.



COORDINADOR  
 Jordi Bordanove  
 REDACTOR PROJECTE  
 Jona Garcà i Julià Arbellitz

EQUIP  
 Mònica Casals  
 Miquel A. Soriano-Monragut  
 Francesc Pla  
 Eulàlia Codina  
 Mònica Casals  
 Miquel A. Soriano-Monragut  
 Jordi Martínez

exp. 900866/23  
 P. D'EXECUCIÓ  
 Novembre 2023

PROJECTE EXECUTIU DE MILLORA DELS USOS I DE L'ACCESSIBILITAT AL PARC DEL MOLINET  
 Santa Coloma de Gramenet

PROJECTE: Serralleria, Detalls  
 Passamà  
 Mobilitats

MU02.06  
 esc. A3: #####







LLEGENDA DE TANCA

1. Porta de dues fulles batents de 150 cm d'alçada x 300 cm de llum de pas, d'acer galvanitzat en calent, amb bastidor de 40x40x2 mm i malla de torsió simple de 50/14 mm de pas i 2,7 mm de gruix, muntants de tub de Ø80 mm x 2mm, passador amb topall antiobertura, pernys regulables i pany amb clau, acabat galvanitzat.
2. Dau de formigó reciclat cús no estructural amb 235 kg/m<sup>3</sup> de ciment.
3. Reixat d'acer d'alçat 1,5m amb tela metàl·lica de torsió simple amb acabat galvanitzat, de 50mm de pas de malla i Ø2.7 i 2.7mm. Enterrada 10cm en rasa inferior i col·locada amb 2U metàl·liques tipus grapa cada 2 m.
4. Pal de tub galvanitzat de Ø60mm col·locats cada 2m sobre daus de formigó i part proporcional de pals per a punts singulars.
5. Baldó de tancament.

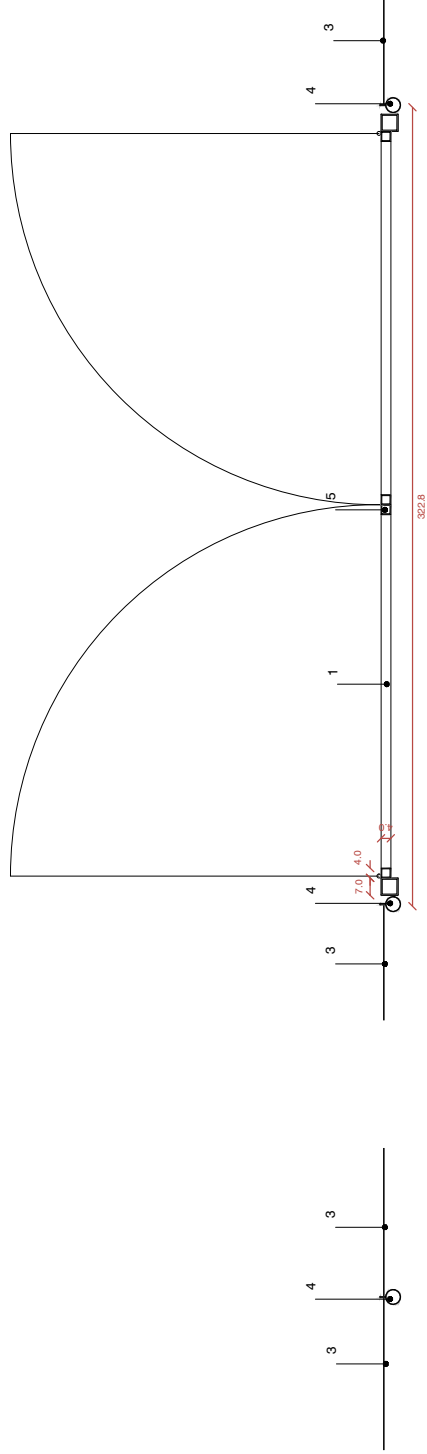
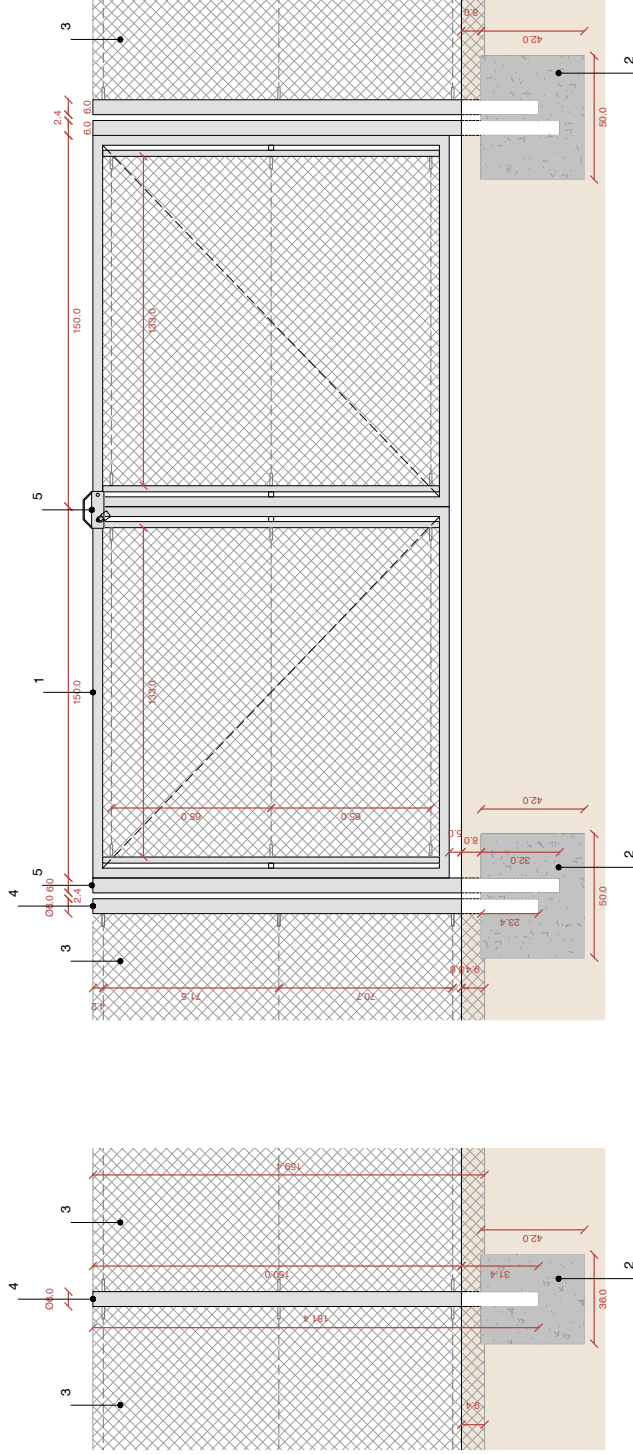

COORDINADOR  
 Jordi Bordimone  
 REDACTOR PROJECTE  
 Jona Garcia i Julián Arbellitz

EQUIP  
 Mònica Casals  
 Maria Àngels  
 Miquel À. Soriano-Monragut  
 Francesc Pla  
 Eulàlia Codina  
 Mònica Casals  
 Maria Àngels  
 Miquel À. Soriano-Monragut  
 Jordi Martínez

exp. 900866/23  
 P. D'EXECUCIÓ  
 Novembre 2023

PROJECTE EXECUTIU DE MILLORA DELS USOS I DE  
 L'ACCESSIBILITAT AL PARC DEL MOLINET

Santa Coloma de Gramenet

Mobiliari urbà

PROJECTE. Serralleria. Detalls àrea gossos 02

MU03.02

esc. A3: 1/20



AREA METROPOLITANA DE BARCELONA - PROJECTE

Codi per a validació: PZP00-0ZFCl-8LFUS  
 Verificació: <https://gambito.amb.cat/verificadorDocumento/home>  
 Aquesta és una còpia impresa del document electrònic referenciat: 30/30.

APROVAT