

---

**PROJECTE DE MOBILIARI PER ALS APARTAMENTS PER A GENT GRAN EN PLANTES 2A I 9A, ESPAI CENTRAL EN PLANTES 3A, 6A, 7A I 8A I PLANTA 1A, AL C/ JUAN RAMÓN JIMÉNEZ 4-6 DE BARCELONA**

---



**Ajuntament  
de Barcelona**

**Gerència de Drets Socials, Justícia Global Feminismes i LGTBI  
DEPARTAMENT D'INFRAESTRUCTURES I EQUIPAMENTS**

**maig 2024  
Lluís Badenas i Pràdanos**

---

# ÍNDEX

## MD.- MEMÒRIA

---

1. GENERALITATS
  - 1.1 Objecte del projecte
  - 1.2 Promotor
  - 1.3 Emplaçament
  - 1.4 Tècnic redactor
2. DESCRIPCIÓ DEL PROJECTE
  - 2.1 Antecedents
  - 2.2 Relació de mobiliari i equipament
3. PRESCRIPCIONS TÈCNIQUES
  - 3.1 Lot 1 · Mobiliari i electrodomèstics
  - 3.2 Lot 2 · Equipament cuina

## DG.- PLÀNOLS

---

01. EMPLAÇAMENT
  - 01 Situació i emplaçament E: 1/5000, E: 1/1000
02. LOT 1 · MOBILIARI I ELECTRODOMÈSTICS
  - 01 Planta primera E: 1/125
  - 02 Plantes segona i tercera E: 1/125
  - 03 Plantes sisena i setena E: 1/125
  - 04 Plantes vuitena i novena E: 1/125
03. LOT 2 · EQUIPAMENT CUINA
  - 01 Planta primera E: 1/100

## PR.- PRESSUPOST

---

1. LOT 1 · MOBILIARI I ELECTRODOMÈSTICS
  - 1.1 Amidaments
  - 1.2 Pressupost
2. LOT 2 · EQUIPAMENT CUINA
  - 2.1 Amidaments
  - 2.2 Pressupost
3. PRESSUPOST PER AL CONEIXEMENT DE L'ADMINISTRACIÓ

## PC.- PLECS DE CONDICIONS

---

1. PLEC DE CONDICIONS TÈCNIQUES
2. PLEC DE CONDICIONS GENERALS

## AN.- ANNEXOS

---

1. LOT 1 · ANNEX MODELS / MARQUES MOBILIARI I ELECTRODOMÈSTICS



## 1. GENERALITATS

### 1.1 OBJECTE DEL PROJECTE

L'objecte del projecte és la definició del mobiliari per a l'equipament d'apartaments tutelats per a gent gran en plantes 2a i 9a, espai central en plantes 3a, 6a, 7a i 8a i planta 1a, al districte de Nou Barris de Barcelona.

### 1.2 PROMOTOR

Promotor: Departament d'Infraestructures i Equipaments  
Gerència de Drets Socials, Justícia Global, Feminismes i LGTBI  
Ajuntament de Barcelona  
Direcció del Projecte: Óscar Marin Fraile / Mònica Serra  
Adreça: Passeig Sant Joan 75, 8a planta, 08009 Barcelona  
Telèfon.: 932 564 630

### 1.3 EMPLAÇAMENT

L'emplaçament de l'edifici al carrer Juan Ramón Jiménez núm. 4-6 de Barcelona.

### 1.4 TÈCNIC REDACTOR

Arquitecte: Lluís Badenas i Pràdanos  
NIF: 46038894R  
Núm. de col·legiat: 22516/9  
Adreça: Carrer Brusi 36, baixos 1a, 08006 Barcelona  
Tel.: 932413593  
Correu electrònic: ae5@ae5arquitectes.com

## 2. DESCRIPCIÓ DEL PROJECTE

### 2.1 ANTECEDENTS

Al carrer Juan Ramon Jiménez núm. 4-6 de Barcelona hi ha un edifici de planta soterrani, planta baixa i 9 plantes pis, amb dos equipaments municipals: un casal de barri a la planta baixa i uns apartaments tutelats per a gent gran i els seus serveis associats a les plantes pis. A la planta soterrani hi ha instal·lacions i magatzems.

Actualment s'estan fent obres de reforma i rehabilitació en la totalitat de les plantes 1a, 2a i 9a i en uns espais centrals (una crugia) de les plantes 3a a 8a. En els espais no reformats estan actualment en ús i per tant els apartaments ocupats.

El present projecte ha de definir el mobiliari i l'equipament dels espais reformats de les plantes 1a, 2a, i 9a i de les crugies reformades de les plantes 3a, 6a, 7a i 8a per a que puguin ser utilitzats per a l'ús que són requerits.

La primera planta està destinada als serveis de l'equipament: recepció, menjador, cuina, sales polivalents, perruqueria i podologia, despatxos de direcció, cambres higièniques i vestidor.

La planta segona està destinada gairebé en la seva totalitat a apartaments, com la resta de plantes en ús, excepte la crugia de davant del nucli secundari de comunicacions vertical que es destinarà a sala de cos en moviment/gimnàs

Les crugies reformades de les plantes 3a i 6a estaran destinades a espais comuns: sala de noves tecnologies i informàtica a la planta 3a i sala d'estar i música a l'altra.

Les crugies reformades de les plantes 7a i 8a i tota la planta 9a és reformen per a apartaments.

Tots els apartaments disposaran d'un espai principal amb les funcions de sala d'estar, menjador, dormitori i cuina i d'una cambra higiènica. A més tenen una terrassa. En total s'han de moblar 19 apartaments. Hi ha dos d'aquests apartaments adaptats per a persones amb mobilitat reduïda.

### 2.2 RELACIÓ DE MOBILIARI I EQUIPAMENT

El programa de necessitats per al condicionament dels allotjaments i dels espais comuns i auxiliars de les plantes de l'edifici reformades, es subdivideix en dos lots, i és el següent:

Donades les característiques i l'ús de l'equipament es contempla que el mobiliari sigui resistent i de fàcil neteja.

#### LOT 1 · MOBILIARI I ELECTRODOMÈSTICS

D'acord a les indicacions facilitades pel Promotor, el mobiliari i l'equipament necessari per als espais és el següent:

##### Apartaments:

- Sofà 2 places
- Taula menjador
- 2 cadires amb braços
- Llit individual
- Matalàs individual
- Tauleta de nit
- Llumenera de peu
- Televisor
- Frigorífic



- Mampara dutxa (cortina per als apartaments adaptats)
- Moble mirall per a cambra higiènica
- Cortines
- Moble per al televisor als apartaments adaptats

#### Recepció:

- Taula de treball
- Cadira operativa
- Moble arxivador
- Moble separador
- Taulell d'anuncis
- Paperera
- Armariet per a desar claus

#### Menjador:

- Taules menjador
- Cadires apilables amb braços
- Moble aparador
- Cortines

#### Sales polivalents 1:

- Taules rodones
- Cadires apilables amb braços
- Armaris
- Butaques
- Taules baixes de centre
- Televisor i suport paret
- Cortines

#### Sala perruqueria i podologia:

- Butaca perruqueria
- Butaca/rentacaps
- Tocador amb mirall
- Butaca podologia
- Cadira per al professional
- Moble estris podologia amb llumenera
- Armaris operatius
- Papereres

#### Despatxos:

- Taula operativa amb ala
- Taules de treball
- Taula operativa
- Cadires operatives
- Bucs amb 3 calaixos
- Cadires confident
- Taules de reunió
- Cadires reunió
- Armaris arxivador
- Papereres
- Penja-robes de peu
- Cortines

#### Vestidor:

- Armaris guarda-roba
- Bancs
- Penja-robes de paret
- Mampara dutxa
- Porta sabó dutxa

Projecte de mobiliari per als apartaments per a gent gran en plantes 2a i 9a, espai central en plantes 3a, 6a, 7a i 8a i planta 1a, al c/ Juan Ramón Jiménez 4-6 de Barcelona

Lluís Badenas i Pràdanos

maig 2024

#### Cambres higièniques (inclòs vestidor):

- Dosificador de sabó
- Dosificador de tovallolletes de paper
- Porta-rotlles de paper higiènic industrial
- Galleda per a brossa amb tapa
- Escombreta per a inodor

#### Sales comuns plantes 2, 3 i 6:

- Paret folrada amb mirall
- Taules de treball per a ordinadors
- Pissarra magnètica
- Butaques
- Moble aparador

### **LOT 2 · EQUIPAMENT CUINA**

La cuina proposada per a l'equipament és de línia freda, és a dir, està previst el subministrament dels aliments cuinats amb un servei de càtering. Tot l'espai de cuina es divideix en tres zones diferents: rebost i fred, manteniment i refrigeració d'aliments i zona de rentat de vaixel·la. Per aquest tipus de cuina és necessària, bàsicament, el mobiliari i els equips següents:

#### Rebost i fred:

- Prestatgeries d'emmagatzematge
- Frigorífic
- Congeladors
- Exterminador d'insectes

#### Manteniment i refrigeració d'aliments

- Taules de treball
- Aigüeres
- Forn convecció/vapor
- Forn microones
- Taules fredes i calentes
- Cuina inducció de sobretaula
- Campana filtratge bafes i olors
- Exterminador d'insectes

#### Zona de rentat de vaixel·la

- Rentavaixel·les
- Aigüera
- Taula sortida vaixel·la
- Armari d'emmagatzematge

#### Menjador

- Carro transport plats cuinats
- Carros per a recollir safates

Tot el mobiliari i equipament fabricat en acer inoxidable i segons indicacions del Departament de Sanitat.

Projecte de mobiliari per als apartaments per a gent gran en plantes 2a i 9a, espai central en plantes 3a, 6a, 7a i 8a i planta 1a, al c/ Juan Ramón Jiménez 4-6 de Barcelona

Lluís Badenas i Pràdanos

maig 2024

### 3. PRESCRIPCIONS TÈCNIQUES

#### 3.1 LOT 1 · MOBILIARI I ELECTRODOMÈSTICS

##### C1. CADIRA OPERATIVA



##### Descripció

Cadira d'oficina giratòria, regulable en alçada, amb braços i base amb rodes.

##### Característiques

Seient de polipropilè acabat negre texturitzat, entapissat amb escuma de poliuretà no inflamable, antiestàtica, acústica i impermeable, interior de propilè i fibra de vidre (20%). Tela Permablock i Silverguard amb més de 300.000 cicles d'abradió. Reclinació 9° del seient.  
Respatller de poliamida acabat negre texturitzat i fibra de vidre (30%), malla-escuma negra de polièster amb pre-marc de polièster.  
Respatller alt, suport lumbar de poliamida regulable en alçada 11 cm.  
Braços de polipropilè regulables en altura i amplada amb canya de polipropilè.  
Regulació en alçada amb pistó d'elevació a gas.  
Base de cinc radis d'alumini. Rodes negres de poliamida de Ø 65 mm.  
Capacitat de càrrega 110 kg.  
Color estàndard a escollir.

##### Situació

1 u. Planta 1: despatx direcció  
1 u. Planta 1: despatx 1  
3 u. Planta 1: despatx 2  
1 u. Planta 1: recepció

##### Unitats totals

6 u.

Projecte de mobiliari per als apartaments per a gent gran en plantes 2a i 9a, espai central en plantes 3a, 6a, 7a i 8a i planta 1a, al c/ Juan Ramón Jiménez 4-6 de Barcelona

Lluís Badenas i Pràdanos

maig 2024

##### C2. CADIRA



##### Descripció

Cadira per a col·lectivats.

##### Característiques

Cadira sense braços, fabricada en polipropilè amb fibra de vidre en monobloc (una sola peça) i tractament UV.  
Seient de polipropilè entapissat amb escuma flexible de poliuretà d'1 cm d'espessor. Tela Permablock i Silverguard antiestàtica, acústica, impermeable i amb més de 300.000 cicles d'abradió.  
Potes trapezoïdals.  
Capacitat de càrrega 110 kg.  
Apilable fins a 7 u.  
Colors estàndard a escollir.  
Dimensions: L.50,5 x P.55 x H.80 cm.

##### Situació

2 u. Planta 1: despatx direcció  
8 u. Planta 1: despatx 1

##### Unitats totals

10 u.

Projecte de mobiliari per als apartaments per a gent gran en plantes 2a i 9a, espai central en plantes 3a, 6a, 7a i 8a i planta 1a, al c/ Juan Ramón Jiménez 4-6 de Barcelona

Lluís Badenas i Pràdanos

maig 2024

### C3. CADIRA



#### Descripció

Cadira per a col·lectivitats.

#### Característiques

Cadira amb braços, fabricada en polipropilè amb fibra de vidre en monobloc (una sola peça) i tractament UV.

Seient de polipropilè entapissat amb escuma flexible de poliuretà d'1 cm d'espessor. Tela Permablock i Silverguard antiestàtica, acústica, impermeable i amb més de 300.000 cicles d'abradió.

Potes trapezoïdals.

Capacitat de càrrega 110 kg.

Apilable fins a 7 u.

Colors estàndard a escollir.

Dimensions: L.50,5 x P.55 x H.80 cm.

#### Situació

- 3u. Planta baixa: vestíbul
- 3u. Planta 1: distribuïdor despatxos
- 2 u. Planta 1: despatx direcció
- 1 u. Planta 1: despatx 1
- 64 u. Planta 1: sales polivalents i menjadors
- 38 u. Plantas 2, 7, 8 i 9: 2 u a cada apartament

#### Unitats totals

111 u.

Projecte de mobiliari per als apartaments per a gent gran en plantes 2a i 9a, espai central en plantes 3a, 6a, 7a i 8a i planta 1a, al c/ Juan Ramón Jiménez 4-6 de Barcelona

Lluís Badenas i Pràdanos

maig 2024

### C4 CADIRA PODOLOGIA



#### Descripció

Cadira giratòria per a podòleg.

#### Característiques

Seient i respallier entapissats amb escai sense costures, impermeable i de fàcil neteja.

Respatllier de contacte permanent.

Regulació en alçada amb pistó d'elevació a gas.

Base de cinc radis metàl·lics acabat cromat.

Rodes dobles i toves.

Color estàndard a escollir a joc amb la butaca.

#### Situació

- 1 u. Planta 1: sala podologia

#### Unitats totals

1 u.

Projecte de mobiliari per als apartaments per a gent gran en plantes 2a i 9a, espai central en plantes 3a, 6a, 7a i 8a i planta 1a, al c/ Juan Ramón Jiménez 4-6 de Barcelona

Lluís Badenas i Pràdanos

maig 2024

## B1 BUTACA



### Descripció

Butaca per a zona d'estar.

### Característiques

Estructura, potes i braços de fusta de faig massissa envernissada natural.  
Entapissada en SILVERTEX ó VALÈNCIA, color a escollir.  
Protecció antimicrobiana, antibacteriana i antimicòtica.  
Alta resistència a l'abradió 300.000 cicles.  
Resistència a la transpiració i saliva humana.  
Resistència a l'orina, a la sang i a la llum UV.  
Impermeabilitat, resistència a l'oli de gira-sol i a taques. Protecció ignífuga.  
Dimensions: L.65 x P.75 x H.82 cm, alçada seient 45 cm.

### Situació

6 u. Planta 1: sala polivalent

### Unitats totals

6u.

Projecte de mobiliari per als apartaments per a gent gran en plantes 2a i 9a, espai central en plantes 3a, 6a, 7a i 8a i planta 1a, al c/ Juan Ramón Jiménez 4-6 de Barcelona

Lluís Badenas i Pràdanos

maig 2024

## B2 BUTACA ORELLERES



### Descripció

Butaca amb orelleres.

### Característiques

Estructura, potes i braços de fusta de faig massissa envernissada natural.  
Protecció antimicrobiana, antibacteriana i antimicòtica.  
Alta resistència a l'abradió 300.000 cicles.  
Resistència a la transpiració i saliva humana.  
Resistència a l'orina, a la sang i a la llum UV.  
Impermeabilitat, resistència a l'oli de gira-sol i a taques. Protecció ignífuga.  
Dimensions: L.70 x P.95 x H.103 cm, alçada seient 42 cm.

### Situació

8 u. Planta 6: sala de música

### Unitats totals

8 u.

Projecte de mobiliari per als apartaments per a gent gran en plantes 2a i 9a, espai central en plantes 3a, 6a, 7a i 8a i planta 1a, al c/ Juan Ramón Jiménez 4-6 de Barcelona

Lluís Badenas i Pràdanos

maig 2024

**B3 SOFÀ****Descripció**

Sofà dues places.

**Característiques**

Estructura, potes i braços de fusta de faig massissa envernissada natural.  
Protecció antimicrobiana, antibacteriana i antimicòtica.  
Alta resistència a l'abració 300.000 cicles.  
Resistència a la transpiració i saliva humana.  
Resistència a l'orina, a la sang i a la llum UV.  
Impermeabilitat, resistència a l'oli de gira-sol i a taques. Protecció ignífuga.  
Dimensions: L.130 x P.75 x H.82 cm, alçada seient 45 cm.

**Situació**

19 u. Plantes 2, 7, 8 i 9: 1 u a cada apartament

**Unitats totals**

19 u.

Projecte de mobiliari per als apartaments per a gent gran en plantes 2a i 9a, espai central en plantes 3a, 6a, 7a i 8a i planta 1a, al c/ Juan Ramón Jiménez 4-6 de Barcelona

Lluís Badenas i Pràdanos

maig 2024

**B4 BUTACA PERRUQUERIA****Descripció**

Butaca per a perruqueria.

**Característiques**

Butaca giratòria per a perruqueria. Fabricada amb estructura de fusta i acer. Seient i respall d'escuma entapissada amb tela impermeable tipus neoprè, gama PURE PT95.  
Base rodona d'acer.  
Regulació d'alçada hidràulica amb pistó a gas.  
Color estàndard a escollir a joc amb la butaca rentacaps.  
Dimensions: L.60 x P.58 x H.76/90 cm, alçada seient 40/54 cm.

**Situació**

1 u. Planta 1: sala perruqueria

**Unitats totals**

1 u.

Projecte de mobiliari per als apartaments per a gent gran en plantes 2a i 9a, espai central en plantes 3a, 6a, 7a i 8a i planta 1a, al c/ Juan Ramón Jiménez 4-6 de Barcelona

Lluís Badenas i Pràdanos

maig 2024



## B5 CONJUNT BUTACA I RENTACAPS



### Descripció

Conjunt de butaca i rentacaps per a perruqueria.

### Característiques

Butaca amb pica per a rentar caps incorporada.  
Butaca fabricada amb estructura de fusta i acer. Seient i respall d'escuma entapissada amb tela impermeable tipus neoprè, gama PURE PT95.  
Base de polietilè.  
Pica de ceràmica blanca basculant. Aixelles monocomandament.  
Color estàndard a escollir a joc amb la butaca rentacaps.  
Dimensions: L.60 x P.58 x H.76/90 cm, alçada seient 40/54 cm.

### Situació

1 u. Planta 1: sala perruqueria

### Unitats totals

1 u.

Projecte de mobiliari per als apartaments per a gent gran en plantes 2a i 9a, espai central en plantes 3a, 6a, 7a i 8a i planta 1a, al c/ Juan Ramón Jiménez 4-6 de Barcelona

Lluís Badenas i Pràdanos

maig 2024

## B6 EQUIP PODOLOGIA



### Descripció

Butaca i equipament podologia amb llumenera.

### Característiques

Butaca amb moviment a motor. Pujada i baixada elèctrica compensada amb *Trendeleburg*.  
Moviment del respall amb pistó a gas.  
Sistema antibolcada sense ancorar al terra. Posada a zero automàtica.  
Reposa braços entapissats abatibles independentment. Reposa cames abatibles 90° extensibles i d'obertura lateral compensada a gas.  
Equip armari de podologia amb consola de 3 instruments. Micromotor elèctric de 40.000 r.p.m.  
Aspiració per turbina i cànula. Xeringa inoxidable amb 3 funcions d'ús. Compressor de pistó.  
Llumenera de led amb lupa de 3 augments amb punt focal de 5 augments.  
Color estàndard a escollir a joc amb la cadira.

### Situació

1 u. Planta 1: sala podologia

### Unitats totals

1 u.

Projecte de mobiliari per als apartaments per a gent gran en plantes 2a i 9a, espai central en plantes 3a, 6a, 7a i 8a i planta 1a, al c/ Juan Ramón Jiménez 4-6 de Barcelona

Lluís Badenas i Pràdanos

maig 2024

## T1. TAULA OPERATIVA



### Descripció

Taula operativa per a oficina.

### Característiques

Superfície de taula de tauler de partícules de fusta aglomerades amb resines de 25 mm de gruix acabat amb melamina i cantell en ABS.

Potes metàl·liques laterals tipus pòrtic de 55x55x1,5 mm i travesser de 50x50x2 mm units per tub travesser de 50x50x2 mm de perfil d'acer laminat en fred, acabat amb pintura epoxídica.

Faldó frontal i sistema d'electrificació de xapa i accés de cablejat.

Acabat amb recobrint epoxi, color blanc, potes, estructura i xapa d'electrificació.

Anivellador a les potes d'ABS injectat amb sola antilliscant.

Color blanc, potes, estructura i superfície taula.

Dimensions: L.160 x P.80 x H. 74 cm.

### Situació

- 1 u. Planta 1: despatx 1
- 3 u. Planta 1: despatx 2
- 1 u. Planta 1: recepció

### Unitats totals

5 u.

Projecte de mobiliari per als apartaments per a gent gran en plantes 2a i 9a, espai central en plantes 3a, 6a, 7a i 8a i planta 1a, al c/ Juan Ramón Jiménez 4-6 de Barcelona

Lluís Badenas i Pràdanos

maig 2024

## T2. TAULA OPERATIVA EN "L"



### Descripció

Taula operativa en "L" per a oficina.

### Característiques

Taulell en "L" amb buc de 4 calaixos de suport. Superfície de taula de tauler de partícules de fusta aglomerades amb resines de 25 mm de gruix acabat amb melamina i cantell en ABS.

Potes metàl·liques laterals tipus pòrtic de 55x55x1,5 mm i travesser de 50x50x2 mm units per tub travesser de 50x50x2 mm de perfil d'acer laminat en fred, acabat amb pintura epoxídica.

Faldó frontal i sistema d'electrificació de xapa i accés de cablejat. Acabat amb recobrint epoxi, color blanc, potes, estructura i xapa d'electrificació.

Anivellador a les potes d'ABS injectat amb sola antilliscant. Buc de tauler de partícules de fusta aglomerades amb resines de 19 mm de gruix acabat amb melamina i cantell en ABS. Interior calaixos metàl·lic. Sense rodes. Color blanc, potes, estructura i superfície taula.

Dimensions: L.180 x P.80/160 x H. 74 cm.

### Situació

- 1 u. Planta 1: despatx direcció

### Unitats totals

1 u.

Projecte de mobiliari per als apartaments per a gent gran en plantes 2a i 9a, espai central en plantes 3a, 6a, 7a i 8a i planta 1a, al c/ Juan Ramón Jiménez 4-6 de Barcelona

Lluís Badenas i Pràdanos

maig 2024

### T3. TAULA COL·LECTIVA RECTANGULAR



#### Descripció

Taula col·lectiva rectangular.

#### Característiques

Superfície de taula de tauler de partícules de fusta aglomerades amb resines de 25 mm de gruix acabat amb melamina i cantell en ABS.

Potes metàl·liques laterals tipus pòrtic de 55x55x1,5 mm i travesser de 50x50x2 mm units per tub travesser de 50x50x2 mm de perfil d'acer laminat en fred, acabat amb pintura epoxídica.

Sense accés de cablejat.

2 peces d'unió entre taules per taula.

Color blanc, potes, estructura i superfície taula.

Dimensions: L.140 x P.80 x H.74 cm.

#### Situació

2 u. Planta 1: despatx 1

#### Unitats totals

2 u.

Projecte de mobiliari per als apartaments per a gent gran en plantes 2a i 9a, espai central en plantes 3a, 6a, 7a i 8a i planta 1a, al c/ Juan Ramón Jiménez 4-6 de Barcelona

Lluís Badenas i Pràdanos

maig 2024

### T4. TAULA COL·LECTIVA QUADRADA



#### Descripció

Taula de col·lectiva quadrada.

#### Característiques

Superfície de taula de tauler de partícules de fusta aglomerades amb resines acabat amb melamina i cantell en ABS.

Potes metàl·liques laterals tipus pòrtic de 55x55x1,5 mm i travesser de 50x50x2 mm units per tub travesser de 50x50x2 mm de perfil d'acer laminat en fred, acabat amb pintura epoxídica.

Color blanc, estructura i superfície taula.

Dimensions: L.80 x P.80 x H.74 cm.

#### Situació

6 u. Planta 1: sales polivalents

20 u. Planta 1: menjadors

#### Unitats totals

26 u.

Projecte de mobiliari per als apartaments per a gent gran en plantes 2a i 9a, espai central en plantes 3a, 6a, 7a i 8a i planta 1a, al c/ Juan Ramón Jiménez 4-6 de Barcelona

Lluís Badenas i Pràdanos

maig 2024



**T5. TAULA COL·LECTIVA CIRCULAR****Descripció**

Taula de col·lectiva circular.

**Característiques**

Superfície de taula de tauler de partícules de fusta aglomerades amb resines acabat amb melamina i cantell en ABS.

Potes metàl·liques laterals tipus pòrtic de 55x55x1,5 mm i travesser de 50x50x2 mm units per tub travesser de 50x50x2 mm de perfil d'acer laminat en fred, acabat amb pintura epoxídica.

Color blanc, estructura i superfície taula.

Dimensions: Ø 120 x H.74 cm.

**Situació**

3 u. Planta 1: sales polivalents

**Unitats totals**

3 u.

Projecte de mobiliari per als apartaments per a gent gran en plantes 2a i 9a, espai central en plantes 3a, 6a, 7a i 8a i planta 1a, al c/ Juan Ramón Jiménez 4-6 de Barcelona

Lluís Badenas i Pràdanos

maig 2024

**T6. TAULA COL·LECTIVA CIRCULAR****Descripció**

Taula de reunió circular.

**Característiques**

Superfície de taula de tauler de partícules de fusta aglomerades amb resines acabat amb melamina i cantell en ABS.

Base metàl·lica de perfil d'acer laminat en calent acabat amb revestiment de pols de polièster epoxídic.

Color blanc, estructura i superfície taula.

Dimensions: Ø 90 x H.74 cm.

**Situació**

1 u. Planta 1: despatx direcció

**Unitats totals**

1 u.

Projecte de mobiliari per als apartaments per a gent gran en plantes 2a i 9a, espai central en plantes 3a, 6a, 7a i 8a i planta 1a, al c/ Juan Ramón Jiménez 4-6 de Barcelona

Lluís Badenas i Pràdanos

maig 2024

## T7. TAULA MENJADOR



### Descripció

Taula de menjador quadrada.

### Característiques

Superfície de taula de tauler de partícules de fusta aglomerades amb resines acabat amb melamina i cantell en ABS.

Potes metàl·liques laterals tipus pòrtic de 55x55x1,5 mm i travesser de 50x50x2 mm units per tub travesser de 50x50x2 mm de perfil d'acer laminat en fred, acabat amb pintura epoxídica.

Color blanc, estructura i superfície taula.

Dimensions: L.90 x P.90 x H.74 cm.

### Situació

19 u. Plantes 2, 7, 8 i 9: 1 u a cada apartament

### Unitats totals

19 u.

Projecte de mobiliari per als apartaments per a gent gran en plantes 2a i 9a, espai central en plantes 3a, 6a, 7a i 8a i planta 1a, al c/ Juan Ramón Jiménez 4-6 de Barcelona

Lluís Badenas i Pràdanos

maig 2024

## T8. TAULA DE TREBALL



### Descripció

Taula de treball per a ordinador.

### Característiques

Superfície de taula de tauler de partícules de fusta aglomerades amb resines de 25 mm de gruix acabat amb melamina i cantell en ABS.

Potes metàl·liques laterals tipus pòrtic de 55x55x1,5 mm i travesser de 50x50x2 mm units per tub travesser de 50x50x2 mm de perfil d'acer laminat en fred, acabat amb pintura epoxídica.

Sense accés de cablejat.

2 peces d'unió entre taules per taula.

Color blanc, potes, estructura i superfície taula.

Dimensions: L.120 x P.60 x H.74 cm.

### Situació

6 u. Planta 3: sala de música

### Unitats totals

6 u.

Projecte de mobiliari per als apartaments per a gent gran en plantes 2a i 9a, espai central en plantes 3a, 6a, 7a i 8a i planta 1a, al c/ Juan Ramón Jiménez 4-6 de Barcelona

Lluís Badenas i Pràdanos

maig 2024

## T9. TAULETA NIT



### Descripció

Tauleta de nit.

### Característiques

Fabricada amb tauler de partícules de fusta aglomerades amb resines de 16 mm de gruix acabat amb melamina i cantell en ABS.  
Dos calaixos amb guies metàl·liques amb rodaments.  
Melamina imitació fusta.  
Dimensions: L.40 x P.34 x H.48 cm.

### Situació

19 u. Plantes 2, 7, 8 i 9: 1 u a cada apartament

### Unitats totals

19 u.

Projecte de mobiliari per als apartaments per a gent gran en plantes 2a i 9a, espai central en plantes 3a, 6a, 7a i 8a i planta 1a, al c/ Juan Ramón Jiménez 4-6 de Barcelona

Lluís Badenas i Pràdanos

maig 2024

## T10. TAULA DE CENTRE



### Descripció

Taula baixa de centre.

### Característiques

Superfície de taula i laterals de tauler de partícules de fusta aglomerades amb resines de 25 mm de gruix acabat amb melamina i cantell en ABS amb arestes arrodonides. Faldó central de les mateixes característiques però de 19 mm de gruix.  
Color blanc, potes, estructura i superfície taula.  
Dimensions: L.70 x P.70 x H.45 cm.

### Situació

2 u. Planta 1: sala polivalent

### Unitats totals

2 u.

Projecte de mobiliari per als apartaments per a gent gran en plantes 2a i 9a, espai central en plantes 3a, 6a, 7a i 8a i planta 1a, al c/ Juan Ramón Jiménez 4-6 de Barcelona

Lluís Badenas i Pràdanos

maig 2024

## A1. BUC OFICINA



### Descripció

Buc de 3 calaixos amb rodes per a sota taula.

### Característiques

Estructura: Laterals exteriors, posterior i sobre fabricats en xapa laminada en fred de 0,8 mm DC01 i d'1.2 mm als baixos, sòcol, suports anivelladors i suports inferiors de cargol. Laterals interiors fabricats en 0,8 mm, desmuntables i units a l'estructura mitjançant cargols de rosca, xapa DIN 7982 zincats blanc. Calaix superior amb safata portallapis.

Rodes amb fre.

Sobre de tauler de partícules de fusta aglomerades amb resines de mitja densitat laminat.

Sistema de tancament de seguretat i antibolcada.

Color blanc.

Dimensions: L.44 x P.60 x H.54 cm.

### Situació

1 u. Planta 1: despatx 1

3 u. Planta 1: despatx 2

### Unitats totals

4 u.

Projecte de mobiliari per als apartaments per a gent gran en plantes 2a i 9a, espai central en plantes 3a, 6a, 7a i 8a i planta 1a, al c/ Juan Ramón Jiménez 4-6 de Barcelona

Lluís Badenas i Pràdanos

maig 2024

## A2. ARMARI ARXIU



### Descripció

Armari d'arxiu amb dues portes tipus persiana i 4 prestatges interiors.

### Característiques

Estructura: Laterals exteriors, posterior i sobre fabricats en xapa laminada en fred de 0,8 mm DC01 i d'1.2 mm als baixos, sòcol, suports anivelladors i suports inferiors de cargol. Laterals interiors fabricats en 0,8 mm, desmuntables i units a l'estructura mitjançant cargols de rosca, xapa DIN 7982 zincats blanc.

Persiana corredissa fabricada amb perfils de PVC (tres làmines) que llisca sobre guies fabricades en poliamida 66.

4 prestatges.

Pintura epoxídica color blanc.

Dimensions: L.100 x P.45 x H.200 cm.

### Situació

1 u. Planta 1: despatx direcció

1 u. Planta 1: despatx 1

1 u. Planta 1: despatx 2

### Unitats totals

3 u.

Projecte de mobiliari per als apartaments per a gent gran en plantes 2a i 9a, espai central en plantes 3a, 6a, 7a i 8a i planta 1a, al c/ Juan Ramón Jiménez 4-6 de Barcelona

Lluís Badenas i Pràdanos

maig 2024

**A3. ARMARI ARXIU****Descripció**

Armari d'arxiu amb dues portes tipus persiana i 1 prestatge interior.

**Característiques**

Estructura: Laterals exteriors, posterior i sobre fabricats en xapa laminada en fred de 0,8 mm DC01 i d'1.2 mm als baixos, sòcol, suports anivelladors i suports inferiors de cargol. Laterals interiors fabricats en 0,8 mm, desmuntables i units a l'estructura mitjançant cargols de rosca, xapa DIN 7982 zincats blanc.

Persiana corredissa fabricada amb perfils de PVC (tres làmines) que llisca sobre guies fabricades en poliamida 66.

1 prestatge.

Pintura epoxi color blanc.

Dimensions: L.100 x P.45 x H.100 cm.

**Situació**

1 u. Planta 1: despatx direcció

1 u. Planta 1: despatx 1

**Unitats totals**

2 u.

Projecte de mobiliari per als apartaments per a gent gran en plantes 2a i 9a, espai central en plantes 3a, 6a, 7a i 8a i planta 1a, al c/ Juan Ramón Jiménez 4-6 de Barcelona

Lluís Badenas i Pràdanos

maig 2024

**A4. ARMARI ARXIU****Descripció**

Armari d'arxiu amb dues portes tipus persiana i 1 prestatge interior.

**Característiques**

Estructura: Laterals exteriors, posterior i sobre fabricats en xapa laminada en fred de 0,8 mm DC01 i d'1.2 mm als baixos, sòcol, suports anivelladors i suports inferiors de cargol. Laterals interiors fabricats en 0,8 mm, desmuntables i units a l'estructura mitjançant cargols de rosca, xapa DIN 7982 zincats blanc.

Persiana corredissa fabricada amb perfils de PVC (tres làmines) que llisca sobre guies fabricades en poliamida 66.

1 prestatge.

Pintura epoxi color blanc.

Dimensions: L.100 x P.45 x H.70 cm.

**Situació**

1 u. Planta 1: despatx 2

**Unitats totals**

1 u.

Projecte de mobiliari per als apartaments per a gent gran en plantes 2a i 9a, espai central en plantes 3a, 6a, 7a i 8a i planta 1a, al c/ Juan Ramón Jiménez 4-6 de Barcelona

Lluís Badenas i Pràdanos

maig 2024

## A5. MOBLE SALA



### Descripció

Moble amb armaris, calaixos i prestatges per a sala.

### Característiques

Estructura: muntants, tapa posterior, portes, frontal calaixos i prestatges fabricats amb tauler de partícules de fusta aglomerades amb resines de 19 mm de gruix acabat amb melamina i cantell en ABS.

Sobre i laterals fabricats amb tauler de partícules de fusta aglomerades amb resines de 35 mm de gruix acabat amb melamina.

Prestatges amb 5 punts d'ancoratge. Peu antihumitat amb anivelladors.

2 mòduls amb armari inferior i 3 prestatges superiors i 2 mòduls amb 4 calaixos inferiors i 3 prestatges superiors. Una balda interior a cada armari. Portes amb clau. Interior calaixos d'acer pintat.

A escollir acabats de portes, calaixos, sobre i laterals.

Dimensions: L.307 x P.44 x H.198 cm.

### Situació

1 u. Planta 1: sala polivalent

### Unitats totals

1 u.

Projecte de mobiliari per als apartaments per a gent gran en plantes 2a i 9a, espai central en plantes 3a, 6a, 7a i 8a i planta 1a, al c/ Juan Ramón Jiménez 4-6 de Barcelona

Lluís Badenas i Pràdanos

maig 2024

## A6. MOBLE ALT RECEPCIÓ



### Descripció

Moble amb armaris, calaixos i prestatges per a la recepció.

### Característiques

Estructura: muntants, tapa posterior, portes, frontal calaixos i prestatges fabricats amb tauler de partícules de fusta aglomerades amb resines de 19 mm de gruix acabat amb melamina i cantell en ABS. Sobre i laterals fabricats amb tauler de partícules de fusta aglomerades amb resines de 35 mm de gruix acabat amb melamina.

Prestatges amb 5 punts d'ancoratge. Peu antihumitat amb anivelladors.

2 mòduls amb armari inferior, 1 prestatge intermedi i armari superior, i 2 mòduls amb 4 calaixos inferiors, 1 prestatge intermedi i armari superior. Una balda interior a cada armari. Portes amb clau. Interior calaixos d'acer pintat.

A escollir acabats de portes, calaixos, sobre i laterals.

Dimensions: L.307 x P.44 x H.198 cm.

### Situació

1 u. Planta 1: recepció

### Unitats totals

1 u.

Projecte de mobiliari per als apartaments per a gent gran en plantes 2a i 9a, espai central en plantes 3a, 6a, 7a i 8a i planta 1a, al c/ Juan Ramón Jiménez 4-6 de Barcelona

Lluís Badenas i Pràdanos

maig 2024

## A7. MOBLE BAIX RECEPCIÓ



### Descripció

Moble separador amb prestatges a dues bandes per a la recepció.

### Característiques

Estructura: muntants, tapa posterior i prestatges fabricats amb tauler de partícules de fusta aglomerades amb resines de 19 mm de gruix acabat amb melamina i cantell en ABS.

Sobre i laterals fabricats amb tauler de partícules de fusta aglomerades amb resines de 35 mm de gruix acabat amb melamina.

Prestatges amb 5 punts d'ancoratge.

Peu antihumitat amb anivelladors.

3 mòduls amb 2 baldes cadascun, col·locats dos a una banda i l'altre a l'altra.

A escollir acabats de sobre i laterals.

Dimensions: L.247 x P.44 x H.121 cm.

### Situació

1 u. Planta 1: recepció / menjador

### Unitats totals

1 u.

Projecte de mobiliari per als apartaments per a gent gran en plantes 2a i 9a, espai central en plantes 3a, 6a, 7a i 8a i planta 1a, al c/ Juan Ramón Jiménez 4-6 de Barcelona

Lluís Badenas i Pràdanos

maig 2024

## A8. MOBLE APARADOR



### Descripció

Moble aparador amb armari i calaixos.

### Característiques

Estructura: muntants, tapa posterior, portes, frontal calaixos i prestatges fabricats amb tauler de partícules de fusta aglomerades amb resines de 19 mm de gruix acabat amb melamina i cantell en ABS. Sobre i laterals fabricats amb tauler de partícules de fusta aglomerades amb resines de 35 mm de gruix acabat amb melamina.

Prestatges amb 5 punts d'ancoratge. Peu antihumitat amb anivelladors.

Un mòdul armari i un mòdul amb 6 calaixos. Dues baldes interiors a l'armari. Portes amb clau. Interior calaixos d'acer pintat.

A escollir acabats de portes, calaixos, sobre i laterals.

Dimensions: L.157 x P.44 x H.121 cm.

### Situació

1 u. Planta 1: menjador

### Unitats totals

1 u.

Projecte de mobiliari per als apartaments per a gent gran en plantes 2a i 9a, espai central en plantes 3a, 6a, 7a i 8a i planta 1a, al c/ Juan Ramón Jiménez 4-6 de Barcelona

Lluís Badenas i Pràdanos

maig 2024



#### A9. MOBLE OPERATIU



#### Descripció

Moble per a sala de perruqueria i podologia.

#### Característiques

Moble amb un calaix i un armari amb un prestatge.

Estructura: muntants, tapa posterior, portes, frontal calaixos i prestatges fabricats amb tauler de partícules de fusta aglomerades amb resines de 19 mm de gruix acabat amb melamina i cantell en ABS.

Color blanc.

Dimensions: L.41 x P.36 x H.89 cm.

#### Situació

2 u. Planta 1: sala de perruqueria i podologia

#### Unitats totals

2 u.

Projecte de mobiliari per als apartaments per a gent gran en plantes 2a i 9a, espai central en plantes 3a, 6a, 7a i 8a i planta 1a, al c/ Juan Ramón Jiménez 4-6 de Barcelona

Lluís Badenas i Pràdanos

maig 2024

#### A10. MOBLE APARADOR



#### Descripció

Moble aparador per a sala de música.

#### Característiques

Estructura: muntants, tapa posterior, portes, frontal calaixos i prestatges fabricats amb tauler de partícules de fusta aglomerades amb resines de 19 mm de gruix acabat amb melamina i cantell en ABS. Sobre i laterals fabricats amb tauler de partícules de fusta aglomerades amb resines de 35 mm de gruix acabat amb melamina.

Prestatges amb 5 punts d'ancoratge. Peu antihumitat amb anivelladors.

Dos mòduls armari i un mòdul amb 4 calaixos. Dues baldes interiors a l'armari. Portes amb clau. Interior calaixos d'acer pintat.

A escollir acabats de portes, calaixos, sobre i laterals.

Dimensions: L.257 x P.44 x H.82 cm.

#### Situació

1 u. Planta 6: sala de música

#### Unitats totals

1 u.

Projecte de mobiliari per als apartaments per a gent gran en plantes 2a i 9a, espai central en plantes 3a, 6a, 7a i 8a i planta 1a, al c/ Juan Ramón Jiménez 4-6 de Barcelona

Lluís Badenas i Pràdanos

maig 2024



#### A11. ARMARIET VESTIDOR

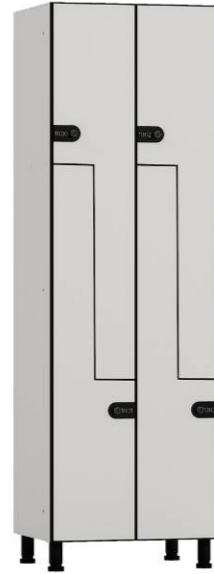

#### Descripció

Armariet rober per a vestidor amb quatre compartiments .

#### Característiques

Mòdul amb 4 compartiments en "L" fabricat amb tauler fenòlic de 10 mm. de gruix estructura i portes i 3 mm. panell posterior amb tiges de ventilació.  
Portes batents amb pany de cop i clau amb bombí extraïble.  
Peus regulables en alçada de PVC color negre.  
1 prestatge i barra d'alumini.  
Color blanc.  
Dimensions: L.60 x P.50 x H.190 cm.

#### Situació

2 u. Planta 1: vestidor

#### Unitats totals

2 u.

Projecte de mobiliari per als apartaments per a gent gran en plantes 2a i 9a, espai central en plantes 3a, 6a, 7a i 8a i planta 1a, al c/ Juan Ramón Jiménez 4-6 de Barcelona

#### A12. ARMARI CLAUER



#### Descripció

Armari per a desar claus.

#### Característiques

Armariet amb una porta batent. Fabricat amb acer galvanitzat acabat amb pintura epoxi.  
Acabat amb pintura epoxi.  
21 ganxos per a penjar les claus.  
Pany amb clau.  
Color blanc.  
Dimensions: L.35 x P.8 x H.27 cm.

#### Situació

1 u. Planta 1: recepció

#### Unitats totals

1 u.

Projecte de mobiliari per als apartaments per a gent gran en plantes 2a i 9a, espai central en plantes 3a, 6a, 7a i 8a i planta 1a, al c/ Juan Ramón Jiménez 4-6 de Barcelona

### A13. MOBLE TELEVISOR



#### Descripció

Moble per a televisor.

#### Característiques

Estructura: muntants i tapa posterior fabricats amb tauler de partícules de fusta aglomerades amb resines amb reblert de paper alveolat i cantell en ABS. Tauler, porta i prestatge fabricats amb tauler de partícules de fusta aglomerades amb resines. Tot acabat amb melamina.

Un mòdul amb armari amb porta i prestatge obert.

A escollir acabats de portes, sobre i laterals.

Dimensions: L.60 x P.40 x H.64 cm.

#### Situació

2 u. Plantas 2, i 9: 1 u a cada apartament adaptat.

#### Unitats totals

2 u.

Projecte de mobiliari per als apartaments per a gent gran en plantes 2a i 9a, espai central en plantes 3a, 6a, 7a i 8a i planta 1a, al c/ Juan Ramón Jiménez 4-6 de Barcelona

Lluís Badenas i Pràdanos

maig 2024

### L1. LLIT INDIVIDUAL



#### Descripció

Llit individual.

#### Característiques

Llit individual d'estructura metàl·lica.

Estructura de perfils d'acer laminat en el perímetre 40x40 mm.

Perfil perimetral de planxa modelada de 100x3 mm. per recollir el matalàs.

4 potes situades als vèrtexs de 40 mm. de diàmetre amb tacs de PVC.

Somier metàl·lic de tub de pestanya 40x30 mm. amb una planxa encunyada de forat de 20x20 mm.

Pintat al forn amb pintura epoxi color blanc.

Dimensions: L.200 x P.90 x H.40 cm.

#### Situació

19 u. Plantas 2, 7, 8 i 9: 1 u a cada apartament

#### Unitats totals

19 u.

Projecte de mobiliari per als apartaments per a gent gran en plantes 2a i 9a, espai central en plantes 3a, 6a, 7a i 8a i planta 1a, al c/ Juan Ramón Jiménez 4-6 de Barcelona

Lluís Badenas i Pràdanos

maig 2024

## L2. MATALÀS INDIVIDUAL

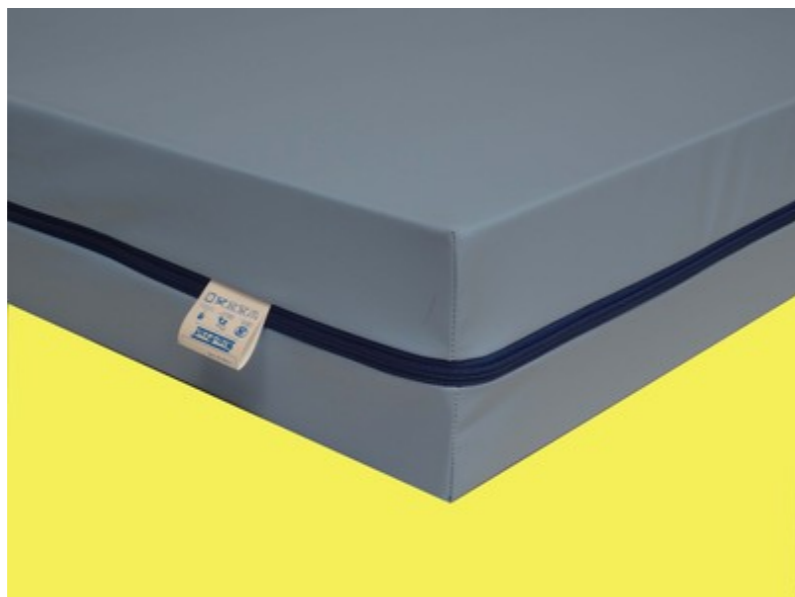

### Descripció

Matalàs individual d'escuma flexible de poliuretà.

### Característiques

Matalàs d'escuma flexible de poliuretà.  
Densitat: 25 Kg/m<sup>2</sup>. Compressió: 3,3 Kps. Pes: 150 g ± 5 Porositat: 19 L/min. Resiliència: 51%  
Ignífug i autoextingible.  
Funda Impermeable i transpirable F/PU 704  
Composició: 40% PES/ 60%PU  
Impermeabilitat (columna d'aigua): > 200 cm  
Transpiració: >1.000 g/ m<sup>2</sup>/24h  
Antibacterià i fungicida  
Dimensions: L.200 x P.90 x H.15 cm.

### Situació

19 u. Plantes 2, 7, 8 i 9: 1 u a cada apartament

### Unitats totals

19 u.

Projecte de mobiliari per als apartaments per a gent gran en plantes 2a i 9a, espai central en plantes 3a, 6a, 7a i 8a i planta 1a, al c/ Juan Ramón Jiménez 4-6 de Barcelona

Lluís Badenas i Pràdanos

maig 2024

## E1. FRIGORÍFIC



### Descripció

Frigorífic dues portes.

### Característiques

Sistema refredament cíclic.  
Termòstat regulable.  
3 safates de vidre regulables en alçada a la nevera i 1 al congelador.  
Capacitat total: 248 l  
Classe energètica E.  
Nivell de soroll: 40 db  
Consum anual: 187 kW  
Color blanc.  
Dimensions: L. 55 x P. 165 x H. 57 cm.

### Situació

19 u. Plantes 2, 7, 8 i 9: 1 u a cada apartament

### Unitats totals

19 u.

Projecte de mobiliari per als apartaments per a gent gran en plantes 2a i 9a, espai central en plantes 3a, 6a, 7a i 8a i planta 1a, al c/ Juan Ramón Jiménez 4-6 de Barcelona

Lluís Badenas i Pràdanos

maig 2024

## E2. TELEVISOR



### Descripció

Televisor 32" SMARTTV

### Característiques

Tecnologia de pantalla: LED  
Qualitat d'imatge: HD  
SMART TV  
Sistema operatiu ANDROID  
Processador de 4 nuclis.  
Resolució 1366x768 píxels.  
Classe energètica A+  
Gravador USB.  
Dimensions pantalla: 32"

### Situació

1 u. Planta 1: sala polivalent  
19 u. Plantes 2, 7, 8 i 9: 1 u a cada apartament

### Unitats totals

20 u.

Projecte de mobiliari per als apartaments per a gent gran en plantes 2a i 9a, espai central en plantes 3a, 6a, 7a i 8a i planta 1a, al c/ Juan Ramón Jiménez 4-6 de Barcelona

Lluís Badenas i Pràdanos

maig 2024

## D1. PAPERERA



### Descripció

Paperera d'oficina.

### Característiques

Paperera fabricada en poliestiré.  
Capacita 17 l.  
Color blanc.  
Dimensions: 260 mm. de diàmetre i 335 mm. d'alçada.  
Dimensions: Ø.26, H.33,5 cm.

### Situació

1 u. Planta 1: despatx direcció  
2 u. Planta 1: despatx 1  
3 u. Planta 1: despatx 2  
1 u. Planta 1: recepció  
1 u. Planta 3: sala informàtica  
1 u. Planta 6: sala de música

### Unitats totals

9 u.

Projecte de mobiliari per als apartaments per a gent gran en plantes 2a i 9a, espai central en plantes 3a, 6a, 7a i 8a i planta 1a, al c/ Juan Ramón Jiménez 4-6 de Barcelona

Lluís Badenas i Pràdanos

maig 2024

## D2. PENJADOR DE PEU



### Descripció

Penjador de peu.

### Característiques

Estructura central formada per tub d'acer pintat Ø40 mm. lacat amb pintura de poliester.  
Base circular Ø330 mm d'acer de 6 mm. d'espessor amb contrabase en ABS anti-ratllades i antihumitat.  
Protecció anticorrosiva.  
8 penjadors de boles ABS crom.  
Color blanc.  
Dimensions: Ø.33, H.180 cm.

### Situació

1 u. Planta 1: despatx direcció  
1 u. Planta 1: despatx 1  
1 u. Planta 1: despatx 2

### Unitats totals

3 u.

Projecte de mobiliari per als apartaments per a gent gran en plantes 2a i 9a, espai central en plantes 3a, 6a, 7a i 8a i planta 1a, al c/ Juan Ramón Jiménez 4-6 de Barcelona

Lluís Badenas i Pràdanos

maig 2024

## D3. PISSARRA MAGNÈTICA



### Descripció

Pissarra magnètica.

### Característiques

Pissarra blanca d'acer vitrificat.  
Marc perimetral d'alumini lacat.  
Fons de pissarra blanca i magnètica per a ús de retoladors de esborrat en sec i imans.  
Dimensions: L.150 x H.120 cm.

### Situació

1 u. Planta 3: sala informàtica

### Unitats totals

1 u.

Projecte de mobiliari per als apartaments per a gent gran en plantes 2a i 9a, espai central en plantes 3a, 6a, 7a i 8a i planta 1a, al c/ Juan Ramón Jiménez 4-6 de Barcelona

Lluís Badenas i Pràdanos

maig 2024

#### D4. TAULELL D'ANUNCIS



#### Descripció

Vitrina/taulell d'anuncis.

#### Característiques

Vitrina d'anuncis ultrafina.  
Fons de pissarra blanca i magnètica per a ús de retoladors de esborrat en sec i imans.  
Porta de metacrilat amb pany amb clau.  
Per a 4 DIN A4 verticals.  
Color plata.  
Dimensions: L.66 x H.62 cm.

#### Situació

1 u. Planta 1: recepció

#### Unitats totals

1 u.

Projecte de mobiliari per als apartaments per a gent gran en plantes 2a i 9a, espai central en plantes 3a, 6a, 7a i 8a i planta 1a, al c/ Juan Ramón Jiménez 4-6 de Barcelona

Lluís Badenas i Pràdanos

maig 2024

#### D5. PENJADOR DE PARET



#### Descripció

Penjador individual de paret.

#### Característiques

Fabricat en acer inoxidable AISI 304.  
Diàmetre tub 5 mm.  
Sistema d'ancoratge ocult.  
Dimensions: L.5,5 x P.5,5 x H.2,8 cm.

#### Situació

4 u. Planta 1: vestidor  
2 u. Planta 1: dutxa vestidor

#### Unitats totals

6 u.

Projecte de mobiliari per als apartaments per a gent gran en plantes 2a i 9a, espai central en plantes 3a, 6a, 7a i 8a i planta 1a, al c/ Juan Ramón Jiménez 4-6 de Barcelona

Lluís Badenas i Pràdanos

maig 2024

**D6. BANC VESTIDOR****Descripció**

Banc per a vestidor.

**Característiques**

Estructura tubular d'acer pintat de 50x20 cm i 1.5 mm. de gruix, pintada amb pintura epoxídica color negre mate microtexturitzat.  
Seient amb tauler fenòlic de 10 mm. ranurat.  
Peus amb anivelladors.  
Color seient blanc.  
Dimensions: L.100 x P.35 x H.43 cm.

**Situació**

1 u. Planta 1: vestidor

**Unitats totals**

1 u.

Projecte de mobiliari per als apartaments per a gent gran en plantes 2a i 9a, espai central en plantes 3a, 6a, 7a i 8a i planta 1a, al c/ Juan Ramón Jiménez 4-6 de Barcelona

Lluís Badenas i Pràdanos

maig 2024

**D7. BANC VESTIDOR****Descripció**

Banc per a vestidor.

**Característiques**

Estructura tubular d'acer pintat de 50x20 cm i 1.5 mm. de gruix, pintada amb pintura epoxídica color negre mate microtexturitzat.  
Seient amb tauler fenòlic de 10 mm. ranurat.  
Peus amb anivelladors.  
Color seient blanc.  
Dimensions: L.65 x P.35 x H.43 cm.

**Situació**

1 u. Planta 1: dutxa vestidor

**Unitats totals**

1 u.

Projecte de mobiliari per als apartaments per a gent gran en plantes 2a i 9a, espai central en plantes 3a, 6a, 7a i 8a i planta 1a, al c/ Juan Ramón Jiménez 4-6 de Barcelona

Lluís Badenas i Pràdanos

maig 2024

**D8. LLUMENERA DE PEU****Descripció**

Llumenera de peu.

**Característiques**

Estructura peu i base d'acer revestida de pintura acrílica.  
Contrapès d'acer.  
Pantalla de plàstic de poliestirè i PET blanca.  
Estructura pantalla d'acer revestida de polièster en pols.  
Bombeta LED E27, 13 w  
Dimensions: Ø 42 x H.153 cm.

**Situació**

19 u. Plantes 2, 7, 8 i 9: 1 u a cada apartament

**Unitats totals**

19 u.

Projecte de mobiliari per als apartaments per a gent gran en plantes 2a i 9a, espai central en plantes 3a, 6a, 7a i 8a i planta 1a, al c/ Juan Ramón Jiménez 4-6 de Barcelona

Lluís Badenas i Pràdanos

maig 2024

**D9. ARMARIET-MIRALL****Descripció**

Armariet amb mirall sobre pica de cambra higiènica.

**Característiques**

Moble armari per a penjar amb dos prestatges interiors i porta batent amb mirall exterior.  
Fabricat amb tauler de partícules de fusta aglomerades amb resines i acabat amb melamina i cantell en ABS.  
Color blanc.  
Dimensions: L.45 x P.14 x H.60 cm.

**Situació**

19 u. Plantes 2, 7, 8 i 9: 1 u a cada apartament

**Unitats totals**

19 u.

Projecte de mobiliari per als apartaments per a gent gran en plantes 2a i 9a, espai central en plantes 3a, 6a, 7a i 8a i planta 1a, al c/ Juan Ramón Jiménez 4-6 de Barcelona

Lluís Badenas i Pràdanos

maig 2024



#### D10. MOBLE TOCADOR I MIRALL



#### Descripció

Moble tocador amb mirall per a perruqueria.

#### Característiques

Estructura: muntants, tapa posterior i prestatges fabricats amb tauler de partícules de fusta aglomerades amb resines de 35 mm de gruix acabat amb melamina i cantell en ABS.

Mirall amb estructura de suport d'acer.

Acabat de melamina a escollir.

Dimensions: L.120 x P.26 x H.116 cm.

#### Situació

1 u. Planta 1: sala perruqueria

#### Unitats totals

1 u.

Projecte de mobiliari per als apartaments per a gent gran en plantes 2a i 9a, espai central en plantes 3a, 6a, 7a i 8a i planta 1a, al c/ Juan Ramón Jiménez 4-6 de Barcelona

Lluís Badenas i Pràdanos

maig 2024

#### D11. MIRALL BASCULANT



#### Descripció

Mirall basculant per a cambra higiènica apartament adaptat.

#### Característiques

Estructura: acer inoxidable AISI 304, acabat setinat, d'1,5 mm de espessor, amb cantonades soldades i polides.

Dimensions: L.50 x H. 70cm.

#### Situació

2 u. Plantes 2, i 9: 1 u a cada apartament adaptat.

#### Unitats totals

2 u.

Projecte de mobiliari per als apartaments per a gent gran en plantes 2a i 9a, espai central en plantes 3a, 6a, 7a i 8a i planta 1a, al c/ Juan Ramón Jiménez 4-6 de Barcelona

Lluís Badenas i Pràdanos

maig 2024

## F1. ACCESSORIS BANY



### Descripció

Accessoris cambres higièniques.

### Característiques

Dispensador manual de sabó líquid.

Dispensador de paper tovallola en rotllo.

Escombreta inodor.

Tots els accessoris d'acer inoxidable setinat.

Dimensions: L. 11 x P. 11,8 x H. 24 cm.

Dimensions: L. 31,4 x P. 22,9 x H. 40,5 cm.

Dimensions: Ø 10 cm. H. 40 cm.

### Situació

1 u. Planta 1: vestidor

4 u. Planta 1: 2 u a cada cambra higiènica

### Unitats totals

5 u.

Projecte de mobiliari per als apartaments per a gent gran en plantes 2a i 9a, espai central en plantes 3a, 6a, 7a i 8a i planta 1a, al c/ Juan Ramón Jiménez 4-6 de Barcelona

Lluís Badenas i Pràdanos

maig 2024

## F2. PORTA-ROTLLES PAPER HIGIÈNIC



### Descripció

Porta-rotlles de paper higiènic industrial.

### Característiques

Porta-rotlles de paper higiènic industrial, Ø 27cm.

Acer inoxidable setinat.

Dimensions: Ø 31 cm. P. 12.9 cm.

### Situació

2 u. Planta 1: 1 u a cada cambra higiènica no adaptada per a PMR

1 u. Planta 1: vestidor

### Unitats totals

3 u.

Projecte de mobiliari per als apartaments per a gent gran en plantes 2a i 9a, espai central en plantes 3a, 6a, 7a i 8a i planta 1a, al c/ Juan Ramón Jiménez 4-6 de Barcelona

Lluís Badenas i Pràdanos

maig 2024

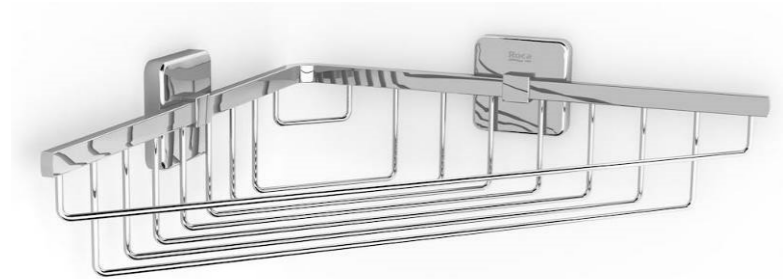
**F3. PORTA SABÓ PARET****Descripció**

Porta sabó de paret per a dutxa.

**Característiques**

Porta sabó de per a col·locar en cantonada.  
Acer inoxidable setinat.  
Dimensions: L.26 x P.26cm.

**Situació**

1 u. Planta 1: dutxa vestidor

**Unitats totals**

1 u.

Projecte de mobiliari per als apartaments per a gent gran en plantes 2a i 9a, espai central en plantes 3a, 6a, 7a i 8a i planta 1a, al c/ Juan Ramón Jiménez 4-6 de Barcelona

Lluís Badenas i Pràdanos

maig 2024

**F4. GALLEDA BROSSA****Descripció**

Galleda per a brossa amb tapa.

**Característiques**

Galleda per brossa amb tapa i pedal d'obertura.  
Acer inoxidable setinat.  
Dimensions: Ø 24,9 cm. H. 39.2 cm. Capacitat12l.

**Situació**

1 u. Planta 1: vestidor  
4 u. Planta 1: 2 u. a cada cambra higiènica  
2 u. Planta 1: perruqueria / podologia

**Unitats totals**

7 u.

Projecte de mobiliari per als apartaments per a gent gran en plantes 2a i 9a, espai central en plantes 3a, 6a, 7a i 8a i planta 1a, al c/ Juan Ramón Jiménez 4-6 de Barcelona

Lluís Badenas i Pràdanos

maig 2024

**F5. MAMPARA DUTXA****Descripció**

Mampara per a dutxa.

**Característiques**

Mampara d'una fulla corredissa i una part fixa.  
Perfils acabat plata brillant.  
Vidre trempat transparent de 6 mm. de gruix.  
Dimensions: L. 117 x H. 195 cm.

**Mesures a comprovar in situ.****Situació**

1 u. Planta 1: dutxa vestidor

**Unitats totals**

1 u.

Projecte de mobiliari per als apartaments per a gent gran en plantes 2a i 9a, espai central en plantes 3a, 6a, 7a i 8a i planta 1a, al c/ Juan Ramón Jiménez 4-6 de Barcelona

Lluís Badenas i Pràdanos

maig 2024

**F6. MAMPARA DUTXA****Descripció**

Mampara per a dutxa.

**Característiques**

Mampara d'una fulla corredissa i una part fixa.  
Perfils acabat plata brillant.  
Vidre trempat transparent de 6 mm. de gruix.  
Dimensions: L. 130/140 x H. 195 cm.

**Mesures a comprovar in situ.****Situació**

17 u. Plantes 2, 7, 8 i 9: 1 u a cada apartament excepte els adaptats

**Unitats totals**

17 u.

Projecte de mobiliari per als apartaments per a gent gran en plantes 2a i 9a, espai central en plantes 3a, 6a, 7a i 8a i planta 1a, al c/ Juan Ramón Jiménez 4-6 de Barcelona

Lluís Badenas i Pràdanos

maig 2024

#### F7. BARRA CORTINA DUTXA



#### Descripció

Barra de cortina per a dutxa.

#### Característiques

Barra de cortina d'acer inoxidable.  
Sistema de col·locació a pressió.  
Dimensions: L. 220 cm.

#### Mesures a comprovar in situ.

#### Situació

2 u. Plantes 2, i 9: 1 u a cada apartament adaptat.

#### Unitats totals

2 u.

Projecte de mobiliari per als apartaments per a gent gran en plantes 2a i 9a, espai central en plantes 3a, 6a, 7a i 8a i planta 1a, al c/ Juan Ramón Jiménez 4-6 de Barcelona

Lluís Badenas i Pràdanos

maig 2024

#### F8. CORTINA DUTXA



#### Descripció

Cortina dutxa.

#### Característiques

Cortina per a dutxa confeccionada amb teixit 100% polièster hidròfug i impermeable de 150 deniers, amb alta resistència a la bugaderia industrial. Part baixa de la cortina amb fil de plom, amb cinta frunzida i anelles incorporades.

Dues peces.

Color blanc.

Dimensions: L. 220 x H. 205 cm. (buit d'obra)

#### Mesures a comprovar in situ.

#### Situació

2 u. Plantes 2, i 9: 1 u a cada apartament adaptat.

#### Unitats totals

2 u.

Projecte de mobiliari per als apartaments per a gent gran en plantes 2a i 9a, espai central en plantes 3a, 6a, 7a i 8a i planta 1a, al c/ Juan Ramón Jiménez 4-6 de Barcelona

Lluís Badenas i Pràdanos

maig 2024

## F9. SUPORT TELEVISOR



### Descripció

Suport de paret per a televisor de pantalla plana.

### Característiques

Suport de paret per a televisors de 13 fins a 60 polsades.  
Pes màxim del televisor 50 kg.  
Angle d'inclinació en vertical 15°  
Angle d'inclinació en horitzontal 180°  
Mobilitat telescòpica orientable.

### Situació

1 u. Planta 1: sala polivalent

### Unitats totals

1 u.

Projecte de mobiliari per als apartaments per a gent gran en plantes 2a i 9a, espai central en plantes 3a, 6a, 7a i 8a i planta 1a, al c/ Juan Ramón Jiménez 4-6 de Barcelona

Lluís Badenas i Pràdanos

maig 2024

## F10. CORTINES

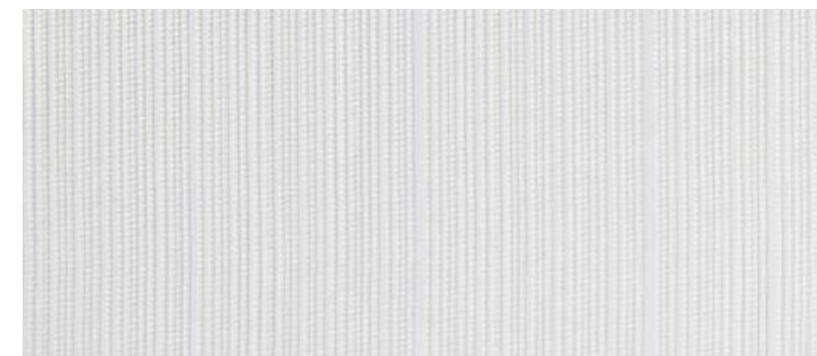

### Descripció

Cortina semitransparent.

### Característiques

Cortina per a privacitat. Composició: 100% *trevira* cs Comportament al foc M1, classe 1. Pes: ± 235 g/m. Insensibilitat a la llum: 6 (escala 1-8). Carència: lizo 0,6%, trama 0,7%.  
Guia d'alumini amb barra per a córrer la cortina.  
Dues peces.  
Color a escollir.  
Dimensions: L. 315 x H. 250 cm. (buit d'obra) (dues peces)

### Mesures a comprovar in situ.

### Situació

1 u. Planta 1: despatx direcció  
1 u. Planta 1: despatx 2  
2 u. Planta 1: sales polivalents  
3 u. Planta 1: menjadors

### Unitats totals

7 u.

Projecte de mobiliari per als apartaments per a gent gran en plantes 2a i 9a, espai central en plantes 3a, 6a, 7a i 8a i planta 1a, al c/ Juan Ramón Jiménez 4-6 de Barcelona

Lluís Badenas i Pràdanos

maig 2024

## F11. CORTINES

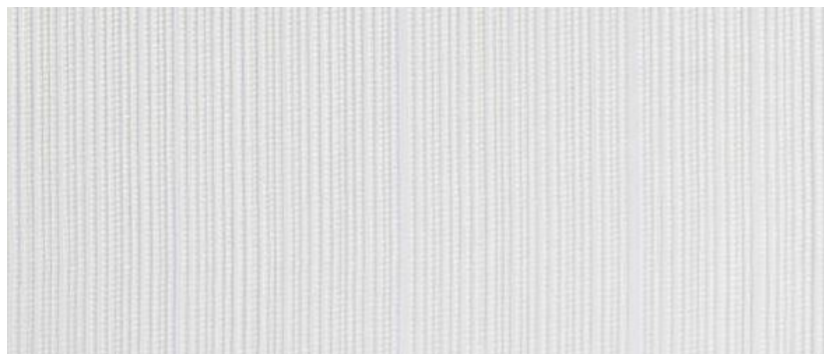

### Descripció

Cortina semitransparent.

### Característiques

Cortina per a privacitat. Composició: 100% *trevira* cs Comportament al foc M1, classe 1. Pes:  $\pm$  235 g/m. Insensibilitat a la llum: 6 (escala 1-8). Carència: lizo 0,6%, trama 0,7%.

Guia d'alumini amb barra per a córrer la cortina.

Dues peces.

Color a escollir.

Dimensions: L. 460 x H. 250 cm. (buit d'obra) (dues peces)

### Mesures a comprovar in situ.

### Situació

- 1 u. Planta 1: sala polivalent
- 1 u. Planta 2: sala gimnàs
- 1 u. Planta 3: sala informàtica
- 1 u. Planta 6: sala música
- 3 u. Plantes 7, 8 i 9: 1 u a cada apartament davant ascensor

### Unitats totals

7 u.

Projecte de mobiliari per als apartaments per a gent gran en plantes 2a i 9a, espai central en plantes 3a, 6a, 7a i 8a i planta 1a, al c/ Juan Ramón Jiménez 4-6 de Barcelona

Lluís Badenas i Pràdanos

maig 2024

## F12. CORTINES



### Descripció

Cortina semitransparent.

### Característiques

Cortina per a privacitat. Composició: 100% *trevira* cs Comportament al foc M1, classe 1. Pes:  $\pm$  235 g/m. Insensibilitat a la llum: 6 (escala 1-8). Carència: lizo 0,6%, trama 0,7%.

Guia d'alumini amb barra per a córrer la cortina.

Dues peces.

Color a escollir.

Dimensions: L.245 x H. 250 cm. (buit d'obra) (dues peces)

### Mesures a comprovar in situ.

### Situació

- 16 u. Plantes 2 i 9: 1 u a cada apartament

### Unitats totals

16 u.

Projecte de mobiliari per als apartaments per a gent gran en plantes 2a i 9a, espai central en plantes 3a, 6a, 7a i 8a i planta 1a, al c/ Juan Ramón Jiménez 4-6 de Barcelona

Lluís Badenas i Pràdanos

maig 2024

### F13. REVESTIMENT MIRALL



#### Descripció

Revestiment de paret amb mirall.

#### Característiques

Revestiment mirall de lluna de 4 mm de gruix, col·locat adherit sobre tauler aglomerat de fibres de fusta i resines sintètiques d'alta densitat, amb perfil d'alumini "L" perimetral..  
Dimensions: L. 470 x H. 200 cm.

#### Mesures a comprovar in situ.

#### Situació

1 u. Planta 2: sala gimnàs

#### Unitats totals

1 u.

Projecte de mobiliari per als apartaments per a gent gran en plantes 2a i 9a, espai central en plantes 3a, 6a, 7a i 8a i planta 1a, al c/ Juan Ramón Jiménez 4-6 de Barcelona

Lluís Badenas i Pràdanos

maig 2024

## 3.2 LOT 2 · EQUIPAMENT CUINA

### 1. PRESTATGERIA DE PEU



#### Descripció

Prestatgeria de peu amb 4 prestatges.

#### Característiques

Prestatgeria fabricada amb estructura d'alumini anoditzat de 20 micres.  
4 prestatges de polietilè.  
Dimensions: L. 231,4 x P. 57,7 x H. 170 cm.

#### Mesures a comprovar in situ.

#### Situació

1 u. Planta 1: cuina - rebost i fred

#### Unitats totals

1 u.

Projecte de mobiliari per als apartaments per a gent gran en plantes 2a i 9a, espai central en plantes 3a, 6a, 7a i 8a i planta 1a, al c/ Juan Ramón Jiménez 4-6 de Barcelona

Lluís Badenas i Pràdanos

maig 2024



## 2. PRESTATGERIA DE PEU



### Descripció

Prestatgeria de peu amb 4 prestatges.

### Característiques

Prestatgeria fabricada amb estructura d'alumini anoditzat de 20 micres.  
4 prestatges de polietilè.  
Dimensions: L. 258,4 x P. 47,5 x H. 170 cm.

### Mesures a comprovar in situ.

### Situació

1 u. Planta 1: cuina - rebost i fred

### Unitats totals

1 u.

Projecte de mobiliari per als apartaments per a gent gran en plantes 2a i 9a, espai central en plantes 3a, 6a, 7a i 8a i planta 1a, al c/ Juan Ramón Jiménez 4-6 de Barcelona

Lluís Badenas i Pràdanos

maig 2024

## 3. ARMARI FRIGORÍFIC



### Descripció

Armari frigorífic.

### Característiques

Armari frigorífic d'una porta batent.  
Capacitat: 600 litres.  
Temperatura: -2/+8°C  
Potència: 585 W a 230 v II  
Construït en acer inoxidable 18/10 AISI 304  
2 parrilles plastificades (prestatges) suplementàries.  
Dimensions: L. 68,7 x P. 79,4 x H. 212,5 cm.

### Situació

1 u. Planta 1: cuina - rebost i fred

### Unitats totals

1 u.

Projecte de mobiliari per als apartaments per a gent gran en plantes 2a i 9a, espai central en plantes 3a, 6a, 7a i 8a i planta 1a, al c/ Juan Ramón Jiménez 4-6 de Barcelona

Lluís Badenas i Pràdanos

maig 2024

#### 4. ARMARI CONGELACIÓ



##### Descripció

Armari congelació.

##### Característiques

Armari congelació d'una porta batent.  
Capacitat: 560 litres.  
Temperatura: -18°C  
Potència: 1.000 W a 230 v ll  
Construït en acer inoxidable 18/10 AISI 304  
2 parrilles plastificades (prestatges) suplementàries.  
Dimensions: L. 68,7 x P. 79,4 x H. 212,5 cm.

##### Situació

2 u. Planta 1: cuina - rebost i fred

##### Unitats totals

2 u.

Projecte de mobiliari per als apartaments per a gent gran en plantes 2a i 9a, espai central en plantes 3a, 6a, 7a i 8a i planta 1a, al c/ Juan Ramón Jiménez 4-6 de Barcelona

Lluís Badenas i Pràdanos

maig 2024

#### 5. MOBLE BAIX MURAL



##### Descripció

Moble amb portes i rentamans.

##### Característiques

Moble amb portes abatibles i prestatge intermedi regulable. Sina amb faldó frontal i rentamans automàtic amb polsador de genoll. Plastró posterior de 15 cm. d'alçada, una cantonada arrodonida i amb punt sanitari rodó. Potes regulables d'acer inoxidable.  
Construït en xapa inoxidable 18/10 AISI 304 d'1,5 mm de gruix.  
Dimensions moble: L. 200 x P. 70 x H. 90 cm.  
Dimensions sina: L. 40 x P. 40 x H. 20 cm.  
Nota: segons indicacions del Departament de Sanitat.

##### Mesures a comprovar in situ.

##### Situació

1 u. Planta 1: cuina – manteniment i regeneració d'aliments

##### Unitats totals

1 u.

Projecte de mobiliari per als apartaments per a gent gran en plantes 2a i 9a, espai central en plantes 3a, 6a, 7a i 8a i planta 1a, al c/ Juan Ramón Jiménez 4-6 de Barcelona

Lluís Badenas i Pràdanos

maig 2024

## 6. TAULA MURAL



### Descripció

Taula mural en forma d'L" amb una sina amb aixeta i un calaix.

### Característiques

Taula de treball amb sina i un prestatge inferior, amb plastró posterior de 15 cm. d'alçada, una cantonada arrodonida i amb punt sanitari rodó. Calaix amb guies telescòpiques totalment extensibles i reforçades d'acer inoxidable. Potes regulables d'acer inoxidable.

Tauler de treball construït en xapa inoxidable 18/10 AISI 304 d'1,5 mm de gruix.

Xassís compost de passamà i omegues totalment en acer inoxidable 18/10 AISI 304.

Dimensions moble: L. 217/290 x P. 70/72 x H. 90 cm.

Dimensions sina: L. 45 x P. 45 x H. 25 cm.

### Mesures a comprovar in situ.

### Situació

1 u. Planta 1: cuina – manteniment i regeneració d'aliments

### Unitats totals

1 u.

Projecte de mobiliari per als apartaments per a gent gran en plantes 2a i 9a, espai central en plantes 3a, 6a, 7a i 8a i planta 1a, al c/ Juan Ramón Jiménez 4-6 de Barcelona

Lluís Badenas i Pràdanos

maig 2024

## 7. PLACA D'INDUCCIÓ



### Descripció

Taula d'inducció doble de sobretaula.

### Característiques

Placa d'inducció doble de sobretaula amb quadre de selecció de nivells de potència.

Dues plaques de Ø 30 cm.

Potència 3800 W a 230 V II

Construïda en acer inoxidable 18/10 AISI 304.

Dimensions: L. 34 x P. 67 x H. 15 cm.

### Situació

1 u. Planta 1: cuina – manteniment i regeneració d'aliments

### Unitats totals

1 u.

Projecte de mobiliari per als apartaments per a gent gran en plantes 2a i 9a, espai central en plantes 3a, 6a, 7a i 8a i planta 1a, al c/ Juan Ramón Jiménez 4-6 de Barcelona

Lluís Badenas i Pràdanos

maig 2024

## 8. FORN MICROONES



### Descripció

Forn microones de sobretaula.

### Característiques

Forn microones de sobretaula d'acer inoxidable interior i exteriorment.  
Tipus manual.  
Capacitat 25 litres.  
Potència 1500 W a 230 v II  
Dimensions exteriors: L. 51,1 x P. 43,2 x H. 31,1 cm.  
Dimensions interiors: L. 32,7 x P. 34,6 x H. 20 cm.

### Situació

1 u. Planta 1: cuina – manteniment i regeneració d'aliments

### Unitats totals

1 u.

Projecte de mobiliari per als apartaments per a gent gran en plantes 2a i 9a, espai central en plantes 3a, 6a, 7a i 8a i planta 1a, al c/ Juan Ramón Jiménez 4-6 de Barcelona

Lluís Badenas i Pràdanos

maig 2024

## 9. FORN MIXT CONVECCIÓ-VAPOR



### Descripció

Forn mixt de convecció-vapor.

### Característiques

Forn elèctric mixt de convecció-vapor amb dos modes de cocció, funcions air-o-clima: medeix el nivell d'humitat real, air-o-clean: sistema integrat de neteja amb 4 cicles automàtics, air-i-flow: distribució uniforme del calor, sonda 1 sensor, porta termal de doble vidre, cocció Eco-delta i LTC: a baixa temperatura, ARTE: estimació del temps remanent de cocció. Inclou estructura de safates. Amb dutxa lateral externa, kit de connexió a desguàs, base oberta de suport per a forn, abrillantador amb descalcificador sòlid en pastilles i detergent sòlid en pastilles. HACCP (ARCPC: Anàlisi de riscos de control i punts crítics) automàtic. Potència: 20.300 W a 400 V III+N+T Construït en acer inoxidable 18/10 AISI 304. Capacitat: 10 graelles GN 1/1  
Dimensions: L. 86,7 x P. 77,5 x H. 105,8 cm.

### Situació

1 u. Planta 1: cuina – manteniment i regeneració d'aliments

### Unitats totals

1 u.

Projecte de mobiliari per als apartaments per a gent gran en plantes 2a i 9a, espai central en plantes 3a, 6a, 7a i 8a i planta 1a, al c/ Juan Ramón Jiménez 4-6 de Barcelona

Lluís Badenas i Pràdanos

maig 2024

## 10. CAMPANA CONDENSACIÓ BAFS I OLORS



### Descripció

Campana de condensació de bafs i olors.

### Característiques

Campana amb extractor incorporat.  
Dotada de filtre de condensació rentable i filtre de carbó actiu.  
Potència 350 W a 230 v II  
Construïda en acer inoxidable 18/10 AISI 304.  
Dimensions: L. 100 x P. 120 x H. 60 cm.

### Situació

1 u. Planta 1: cuina – manteniment i regeneració d'aliments

### Unitats totals

1 u.

Projecte de mobiliari per als apartaments per a gent gran en plantes 2a i 9a, espai central en plantes 3a, 6a, 7a i 8a i planta 1a, al c/ Juan Ramón Jiménez 4-6 de Barcelona

Lluís Badenas i Pràdanos

maig 2024

## 11. MOBLE BAIX CENTRAL

### Descripció

Moble baix central tipus illa.

### Característiques

Moble tancat amb portes abatibles per a col·locar en zona central tipus monobloc amb prestatge intermedi regulable. Espai inferior obert (sense prestatge) per col·locar-hi una taula freda de 150 cm al extrem del moble.  
Quatre cantonades arrodonides. Potes regulables d'acer inoxidable.  
Construït en xapa inoxidable 18/10 AISI 304 d'1,5 mm de gruix.  
Dimensions: L. 265 x P. 72 x H. 90 cm.  
Nota: segons indicacions del Departament de Sanitat.

### Mesures a comprovar in situ.

### Situació

1 u. Planta 1: cuina – manteniment i regeneració d'aliments

### Unitats totals

1 u.

Projecte de mobiliari per als apartaments per a gent gran en plantes 2a i 9a, espai central en plantes 3a, 6a, 7a i 8a i planta 1a, al c/ Juan Ramón Jiménez 4-6 de Barcelona

Lluís Badenas i Pràdanos

maig 2024

## 12. TAULA REFRIGERADA



### Descripció

Taula refrigerada sense sobre de treball.

### Característiques

Moble frigorífic per anar sota taula de treball amb dues portes batents i guies intermèdies per a recipients GN 1/1.  
Compressor incorporat.  
Capacitat: 295 litres.  
Temperatura: -2/+8°C  
Potència: 550 W a 230 v II  
Construït en acer inoxidable 18/10 AISI 304  
Dimensions: L. 265 x P. 72 x H. 90 cm.

### Situació

1 u. Planta 1: cuina – manteniment i regeneració d'aliments

### Unitats totals

1 u.

Projecte de mobiliari per als apartaments per a gent gran en plantes 2a i 9a, espai central en plantes 3a, 6a, 7a i 8a i planta 1a, al c/ Juan Ramón Jiménez 4-6 de Barcelona

Lluís Badenas i Pràdanos

maig 2024

## 13. TAULA CALENTA MURAL



### Descripció

Taula calenta mural.

### Característiques

Moble per a conservar els aliments calents, amb dues portes corredisses.  
Prestatge intermedi regulable.  
Plastró posterior de 10 cm  
Temperatura: -2/+8°C  
Potència: 2.400 W a 220 v II  
Construït en acer inoxidable 18/10 AISI 304  
Dimensions: L. 200 x P. 70 x H. 90 cm.

### Situació

1 u. Planta 1: cuina – manteniment i regeneració d'aliments

### Unitats totals

1 u.

Projecte de mobiliari per als apartaments per a gent gran en plantes 2a i 9a, espai central en plantes 3a, 6a, 7a i 8a i planta 1a, al c/ Juan Ramón Jiménez 4-6 de Barcelona

Lluís Badenas i Pràdanos

maig 2024



#### 14. REL·LISCADOR DE SAFATES



##### Descripció

Rel·liscador de safates per a passa-plats.

##### Característiques

Construït en xapa inoxidable 18/10 AISI 304 d'1,5 mm de gruix.  
Xassís compost de passamà i omegues totalment en acer inoxidable.  
Dimensions: L. 90 x P. 30 cm.

##### Mesures a comprovar in situ.

##### Situació

1 u. Planta 1: cuina – manteniment i regeneració d'aliments

##### Unitats totals

1 u.

Projecte de mobiliari per als apartaments per a gent gran en plantes 2a i 9a, espai central en plantes 3a, 6a, 7a i 8a i planta 1a, al c/ Juan Ramón Jiménez 4-6 de Barcelona

Lluís Badenas i Pràdanos

maig 2024

#### 15. CARRO TRANSPORT



##### Descripció

Carro per a transportar els aliments a taula.

##### Característiques

Carro de transport aliments amb 3 prestatges.  
4 rodes amb para-cops, 2 amb fre.  
Carrega per prestatge: 75 Kg  
Capacitat carrega: 200 Kg  
Construït en acer inoxidable 18/10 AISI 304  
Dimensions prestatges: L. 80 x P. 50 cm.  
Dimensions: L. 89,5 x P. 59,5 x H. 95 cm.

##### Situació

1 u. Planta 1: cuina – menjador

##### Unitats totals

1 u.

Projecte de mobiliari per als apartaments per a gent gran en plantes 2a i 9a, espai central en plantes 3a, 6a, 7a i 8a i planta 1a, al c/ Juan Ramón Jiménez 4-6 de Barcelona

Lluís Badenas i Pràdanos

maig 2024

## 16. CARRO DE SAFATES



### Descripció

Carro per a recollir les safates.

### Característiques

Carro de transport de safates  
Capacitat per a 12 safates de 53x37 cm com a màxim.  
4 rodes Ø 125 mm, 2 amb fre i para-cops  
Construït en acer inoxidable 18/10 AISI 304  
Dimensions: L. 56,5 x P. 65 x H. 172 cm.

### Situació

3 u. Planta 1: cuina – menjador

### Unitats totals

3 u.

Projecte de mobiliari per als apartaments per a gent gran en plantes 2a i 9a, espai central en plantes 3a, 6a, 7a i 8a i planta 1a, al c/ Juan Ramón Jiménez 4-6 de Barcelona

Lluís Badenas i Pràdanos

maig 2024

## 17. TAULA MURAL DE PRERENTAT



### Descripció

Taula mural de prerentat amb una sina.

### Característiques

Taula monobloc de prerentat amb una sina i aixeta amb dutxa amb prestatge inferior. Cistella perforada per a sina. Guies per cistelles i encaix per rentavaixelles. Plastró posterior de 30 cm. d'alçada, amb punt sanitari rodó i perfil salva aigües en tot el seu perímetre. 1 cantonada arrodonida. Un anell de goma per desbraçar embotit. Dutxa pre-rentat i aixeta. Tauler de treball construït en xapa inoxidable 18/10 AISI 304 d'1,5 mm de gruix. Xassís compost de passamà i omegues totalment en acer inoxidable 18/10 AISI 304. Potes regulables.  
Dimensions: L. 210 x P. 75 x H. 90 cm.  
Dimensions sina: L. 60 x P. 45 x H. 30 cm.

### Mesures a comprovar in situ.

### Situació

1 u. Planta 1: cuina – rentat de vaixelles

### Unitats totals

1 u.

Projecte de mobiliari per als apartaments per a gent gran en plantes 2a i 9a, espai central en plantes 3a, 6a, 7a i 8a i planta 1a, al c/ Juan Ramón Jiménez 4-6 de Barcelona

Lluís Badenas i Pràdanos

maig 2024



## 18. RENTAVAIXELLES



### Descripció

Rentavaixelles.

### Característiques

Rentavaixelles amb dispositiu d'estalvi energètic integrat i dotat de boiler potenciat. Dispensador de detergent i abrillantador incorporat.

Producció: 1134-1440 plats/hora

Potència: 9.900 W a 400 v III+N+T/230 v II

8 cubilets per a coberts.

2 cistelles amb capacitat per a 18 plats plans de Ø 24 cm o 27 de Ø 15 cm.

2 cistelles amb capacitat per a 24 tasses grans o 48 petites.

Construït en acer inoxidable 18/10 AISI 304

Dimensions: L. 66,8/75,2 x P. 75,5/88,1 x H. 157/205/228 cm.

### Situació

1 u. Planta 1: cuina – rentat de vaixelles

### Unitats totals

1 u.

Projecte de mobiliari per als apartaments per a gent gran en plantes 2a i 9a, espai central en plantes 3a, 6a, 7a i 8a i planta 1a, al c/ Juan Ramón Jiménez 4-6 de Barcelona

Lluís Badenas i Pràdanos

maig 2024

## 19. TAULA DE SORTIDA



### Descripció

Taula de sortida tipus monobloc tancada amb portes.

### Característiques

Taula de sortida de plats nets amb un prestatge inferior i dues portes abatibles.

Plastró posterior de 30 cm. d'alçada amb punt sanitari rodó i perfil salva aigües en tot el seu perímetre.

Calaix amb guies telescòpiques totalment extensibles i reforçades d'acer inoxidable 18/10 AISI 304.

Potes regulables d'acer inoxidable 18/10 AISI 304.

Tauler de treball construït en xapa inoxidable 18/10 AISI 304 d'1,5 mm de gruix.

Xassís compost de passamà i omegues totalment en acer inoxidable.

Dimensions: L. 110 x P. 75 x H. 90 cm.

### Mesures a comprovar in situ.

### Situació

1 u. Planta 1: cuina – rentat de vaixelles

### Unitats totals

1 u.

Projecte de mobiliari per als apartaments per a gent gran en plantes 2a i 9a, espai central en plantes 3a, 6a, 7a i 8a i planta 1a, al c/ Juan Ramón Jiménez 4-6 de Barcelona

Lluís Badenas i Pràdanos

maig 2024

## 20. DESCALCIFICADOR



### Descripció

Descalcificador industrial automàtic.

### Característiques

Rendiment per cicle segons duresa a 50°HF 2.400 litres, cabal màxim hora 1.600 litres, amb rellotge programador electrònic.  
Potència: 50 W a 230 v II  
Tipus compacta.  
Construït exteriorment amb polietilè.  
Ampolla resina reforçada.  
Dimensions: L. 32,5 x P. 49,5 x H. 66,5 cm.

### Situació

1 u. Planta 1: cuina – rentat de vaixela

### Unitats totals

1 u.

Projecte de mobiliari per als apartaments per a gent gran en plantes 2a i 9a, espai central en plantes 3a, 6a, 7a i 8a i planta 1a, al c/ Juan Ramón Jiménez 4-6 de Barcelona

Lluís Badenas i Pràdanos

maig 2024

## 21. ARMARI



### Descripció

Armari emmagatzematge.

### Característiques

Armari amb dues portes batents amb clau.  
Tres prestatges regulables en alçada.  
Construït en acer inoxidable 18/10 AISI 304  
Dimensions: L. 140 x P. 60 x H. 90 cm.

Nota: segons indicacions del Departament de Sanitat.

### Situació

1 u. Planta 1: cuina - rebost i fred

### Unitats totals

1 u.

Projecte de mobiliari per als apartaments per a gent gran en plantes 2a i 9a, espai central en plantes 3a, 6a, 7a i 8a i planta 1a, al c/ Juan Ramón Jiménez 4-6 de Barcelona

Lluís Badenas i Pràdanos

maig 2024

## 22. EXTERMINADOR D'INSECTES



### Descripció

Exterminador d'insectes.

### Característiques

Àrea protegida: 80 m<sup>2</sup>  
Amb tub Synergetic i placa adhesiva  
Consum: 2x15 W a 230 v II  
Coberta de material inoxidable color blanc.  
Dimensions: L. 47,9 x P. 9,5 x H. 29 cm.

### Situació

1 u. Planta 1: cuina - rebost i fred  
1 u. Planta 1: cuina – manteniment i regeneració d'aliments

### Unitats totals

2 u.

Projecte de mobiliari per als apartaments per a gent gran en plantes 2a i 9a, espai central en plantes 3a, 6a, 7a i 8a i planta 1a, al c/ Juan Ramón Jiménez 4-6 de Barcelona

Lluís Badenas i Pràdanos

maig 2024

Projecte de mobiliari per als apartaments per a gent gran en plantes 2a i 9a, espai central en plantes 3a, 6a, 7a i 8a i planta 1a, al c/ Juan Ramón Jiménez 4-6 de Barcelona

Lluís Badenas i Pràdanos

maig 2024







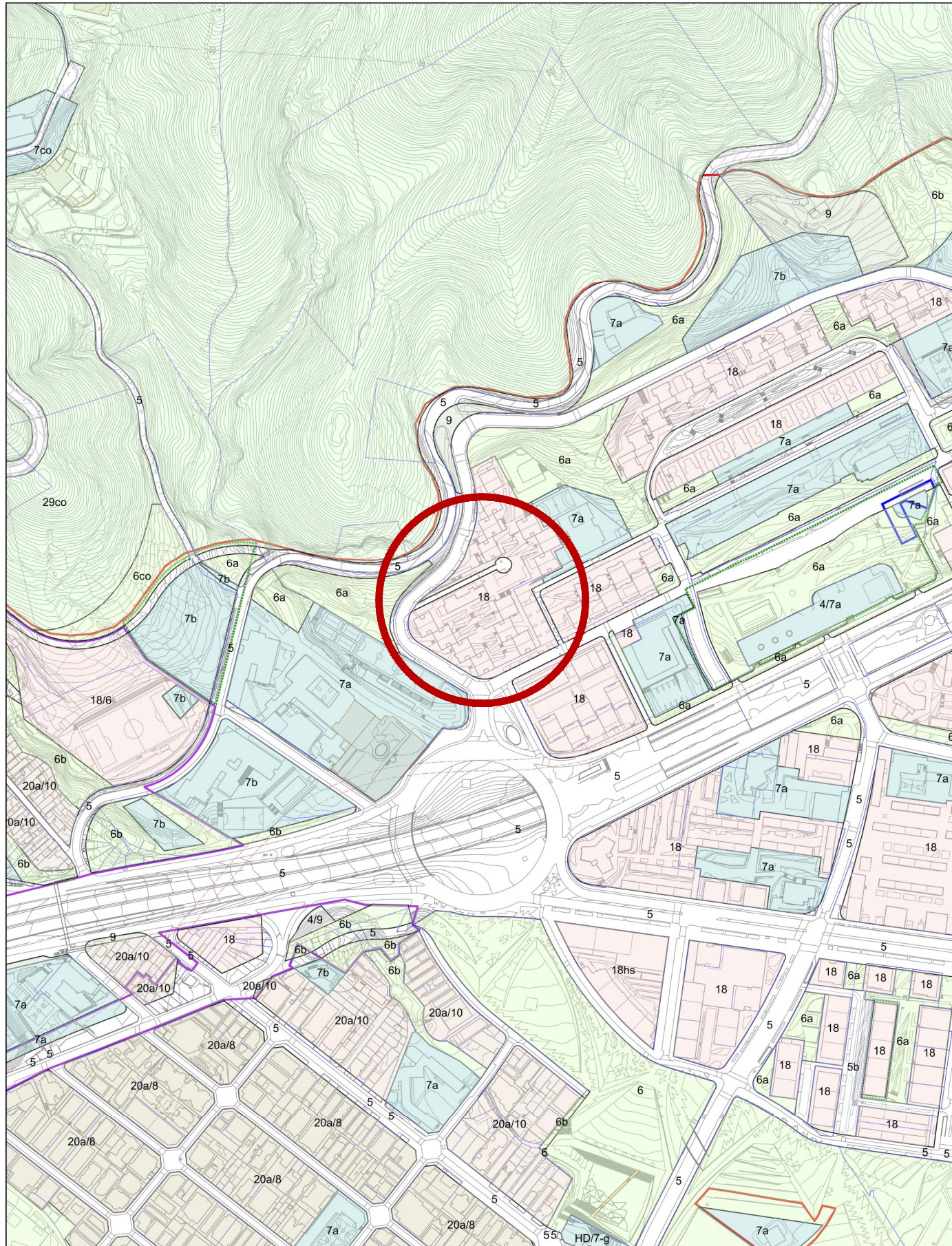

SITUACIÓ

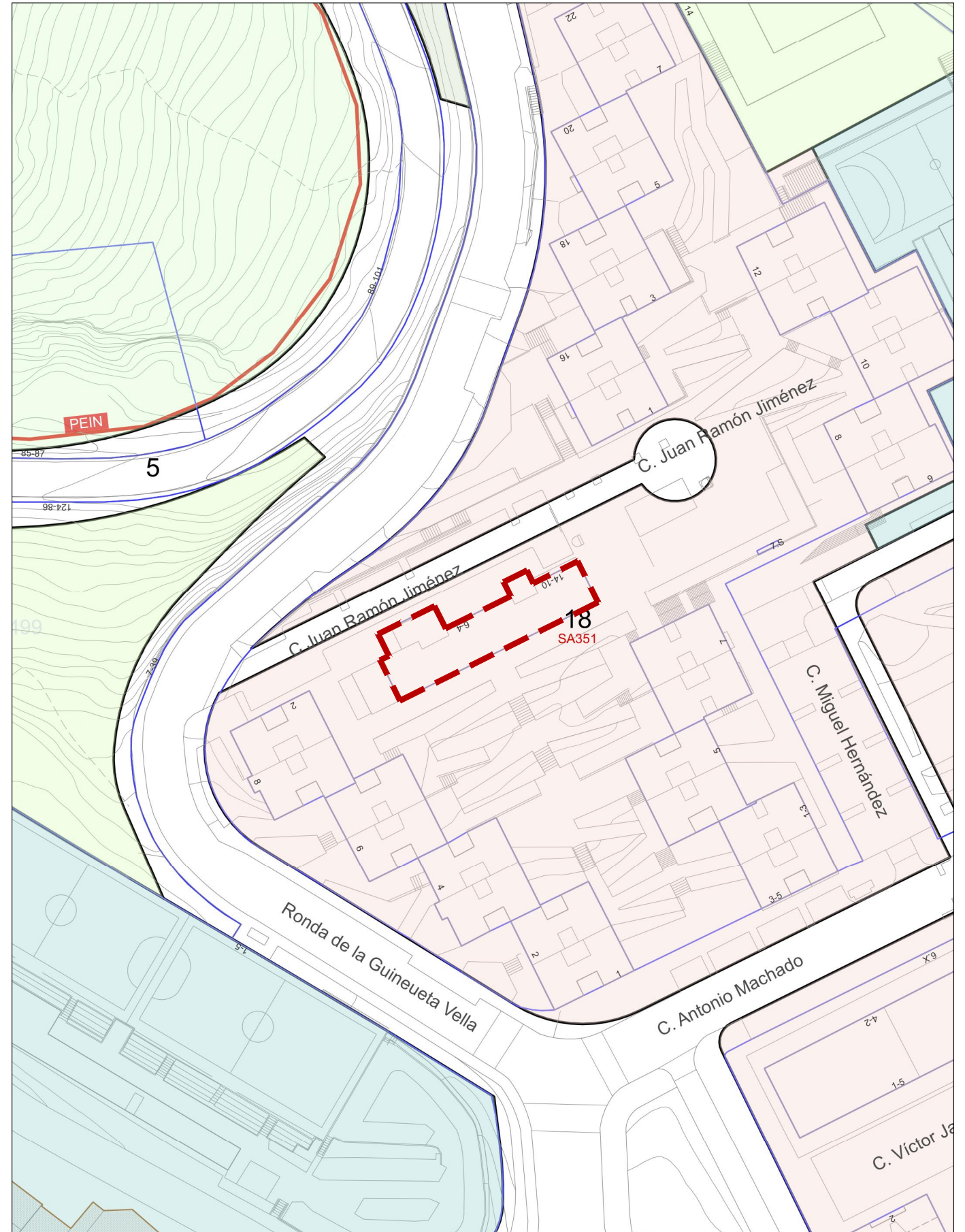

EMPLAÇAMENT





02.- LOT 1 · MOBILIARI I ELECTRODOMÈSTICS

- A1 Buc oficina 3 calaixos: 4u.
- A2 Armari arxiu, 100x200x45cm: 3u.
- A3 Armari arxiu, 100x100x45cm: 2u.
- A4 Armari arxiu, 100x70x45cm: 1u.
- A5 Moble sala: 1u.
- A6 Moble recepció: 1u.
- A7 Moble baix recepció: 1u.
- A8 Moble aparador: 1u.
- A9 Moble operatiu: 2u.
- A11 Armariet vestidor: 2u.
- A12 Armari clauer: 1u.

- B1 Butaca: 6u.
- B4 Butaca perruqueria: 1u.
- B5 Conjunt butaca i rentacaps: 1u.
- B6 Equip podologia: 1u.
- C1 Cadira operativa: 6u.
- C2 Cadira: 10u.
- C3 Cadira amb braços: 70u.
- C4 Cadira podologia: 1u.

- T1 Taula operativa, 160x80cm: 5u.
- T2 Taula operativa en "L", 180x80/160cm: 1u.
- T3 Taula col·lectiva rectangular, 140x80cm: 2u.
- T4 Taula col·lectiva quadrada, 80x80cm: 26u.
- T5 Taula col·lectiva circular, Ø120cm: 3u.
- T6 Taula col·lectiva circular, Ø90cm: 1u.
- T10 Taula de centre, 160x80cm: 2u.
- E2 Televisor: 1u.

- D1 Paperera: 7u.
- D2 Penjador de peu: 3u.
- D4 Taulell anuncis: 1u.
- D5 Penjador de paret: 6u.
- D6 Banc vestidor: 1u.
- D7 Banc vestidor: 1u.

- F1 Conjunt d'accessoris bany: 5u.  
dispensador sabó, escombreta  
dispensador tovallotes paper
- F2 Porta-rotlles de paper higiènic: 3u.
- F3 Porta sabó de paret: 1u.
- F4 Galleda per a brossa: 7u.
- F5 Mampara dutxa, 117cm: 1u.
- F9 Suport televisor: 1u.
- F10 Cortina semitransparent, 315cm: 7u.
- F11 Cortina semitransparent, 460cm: 1u.

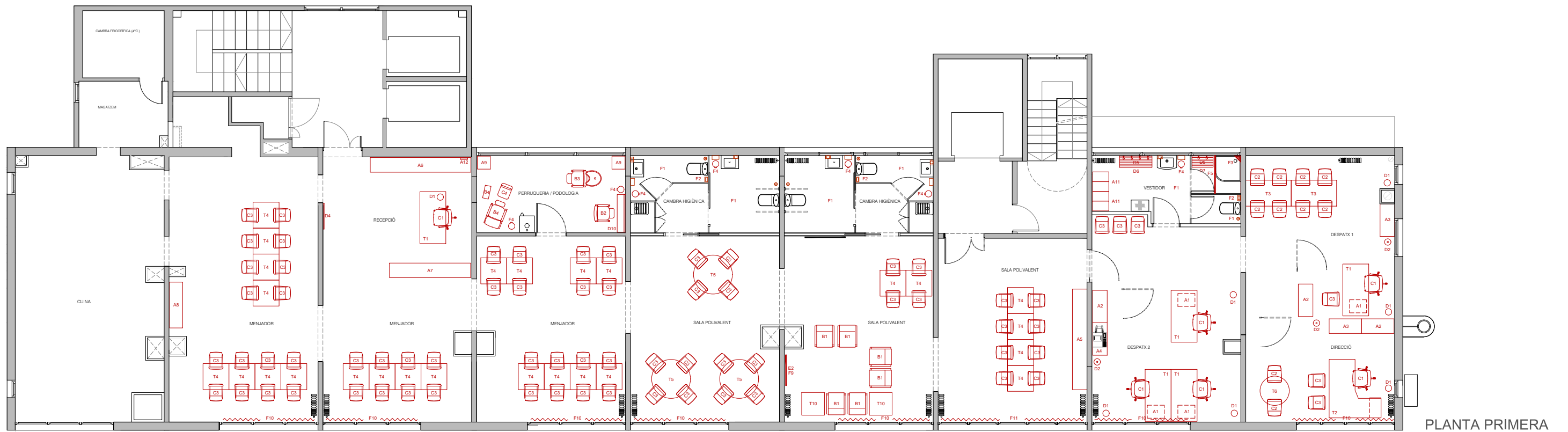

PLANTA PRIMERA



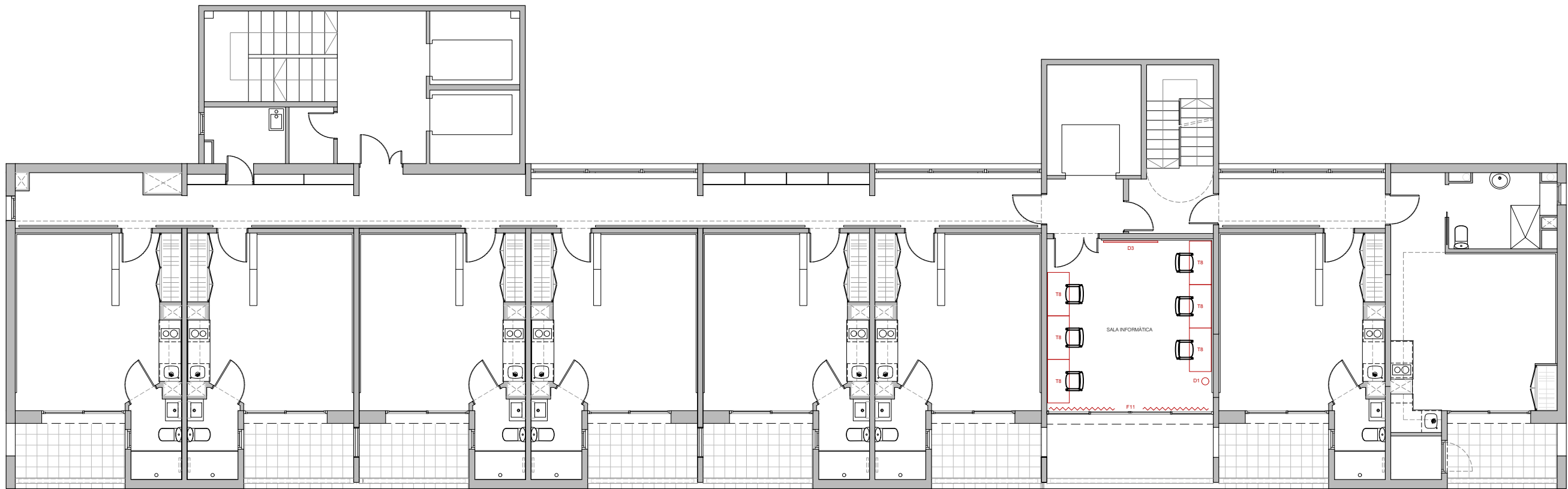

PLANTA TERCERA

D3 Pissarra magnètica: 1u. F11 Cortina, 460cm: 1u. D1 Paperera: 1u. T8 Taula de treball, 120x60cm: 6u.

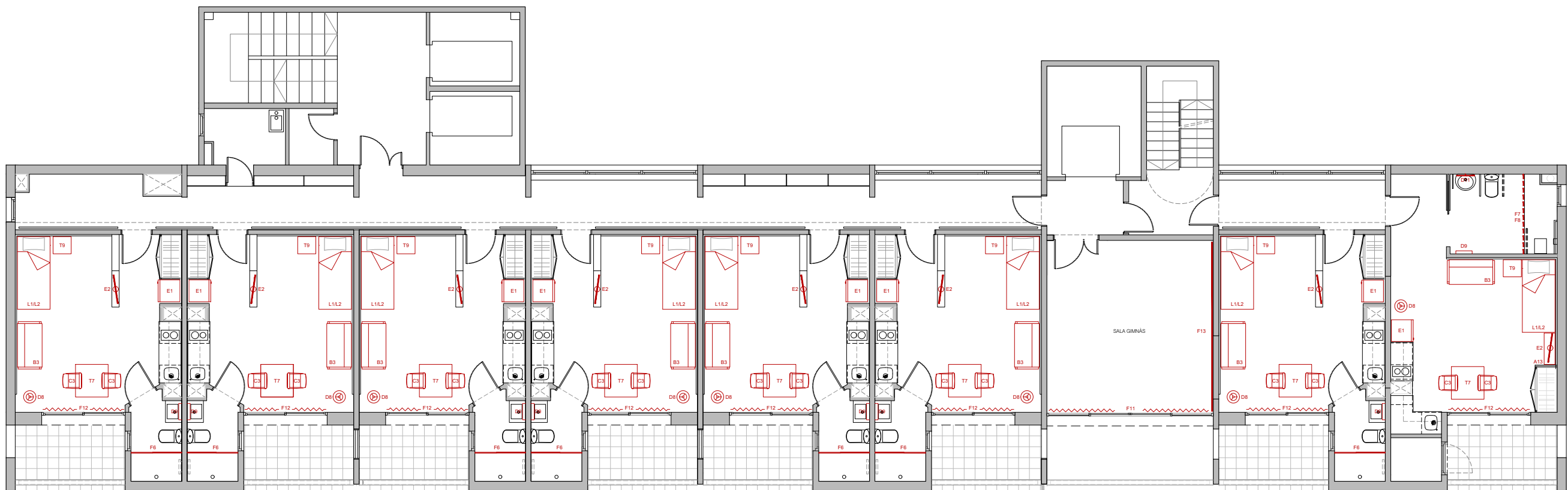

PLANTA SEGONA

A13 Moble televisió: 1u. D8 Llumenera de peu: 8u. F6 Mampara dutxa: 7u. F11 Cortina, 460cm: 1u. E1 Frigorífic: 8u. L1 Llit individual: 8u. T7 Taula menjador: 8u.  
 B3 Sofà: 8u. D9 Armariet-mirall: 8u. F7 Barra cortina dutxa: 1u. F12 Cortina, 245cm: 8u. E2 Televisor: 8u. L2 Matalàs individual: 8u. T9 Tauleta nit: 8u.  
 C3 Cadira amb braços: 16u. D11 Mirall basculant: 1u. F8 Cortina dutxa: 1u. F13 Revestiment mirall: 1u.

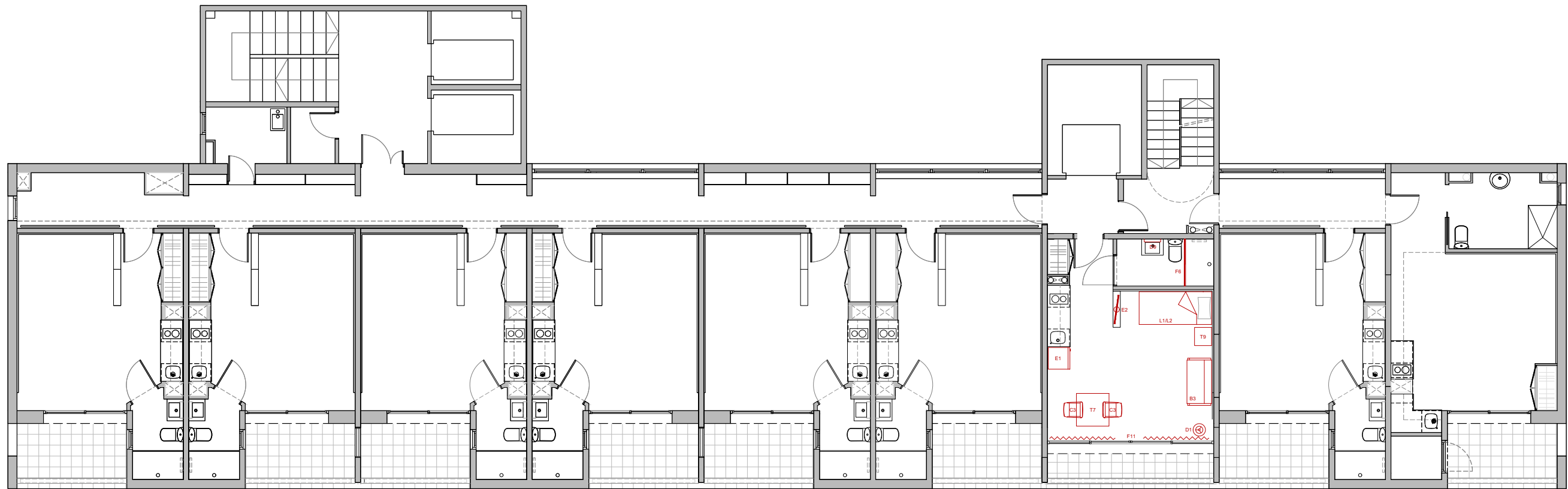

PLANTA SETENA

- B3** Sofà: 1u.      **C3** Cadira amb braços: 2u.      **D8** Llumenera de peu: 1u.      **F6** Mampara dutxa: 1u.      **E1** Frigorífic: 1u.      **L1** Llit individual: 1u.      **T7** Taula menjador: 1u.  
**D9** Armariet-mirall: 1u.      **F11** Cortina, 460cm: 1u.      **E2** Televisor: 1u.      **L2** Matalàs individual: 1u.      **T9** Tauleta nit: 1u.

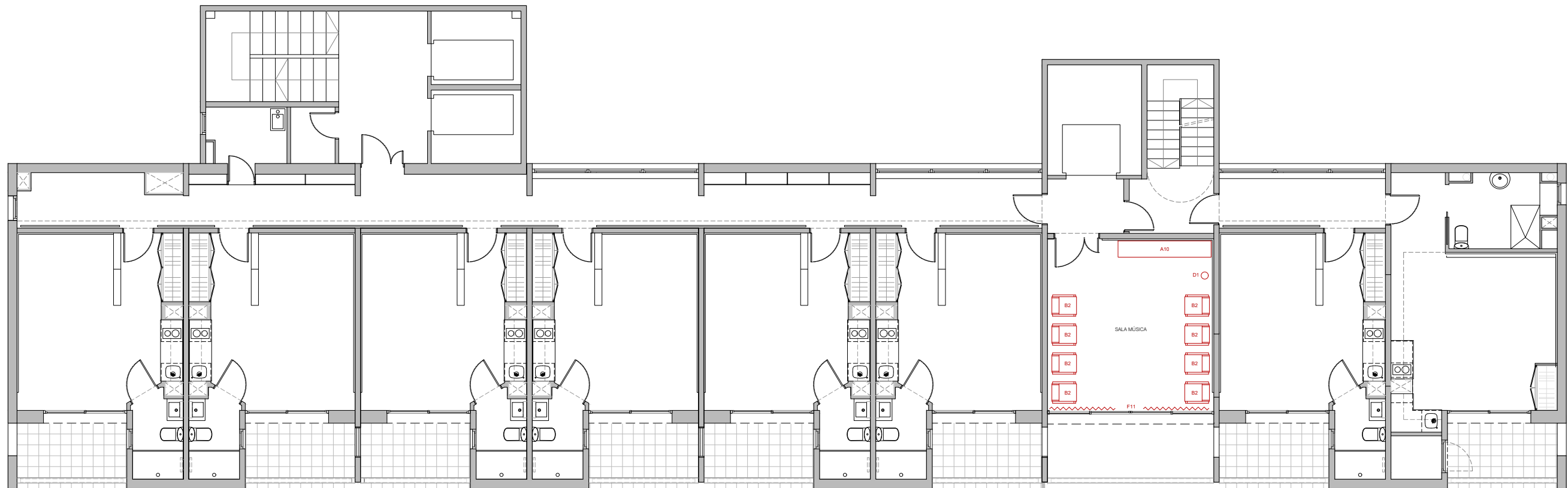

PLANTA SISENA

- A10** Moble aparador: 1u.      **B2** Butaca orelles: 8u.      **F11** Cortina, 460cm: 1u.      **D1** Paperera: 1u.

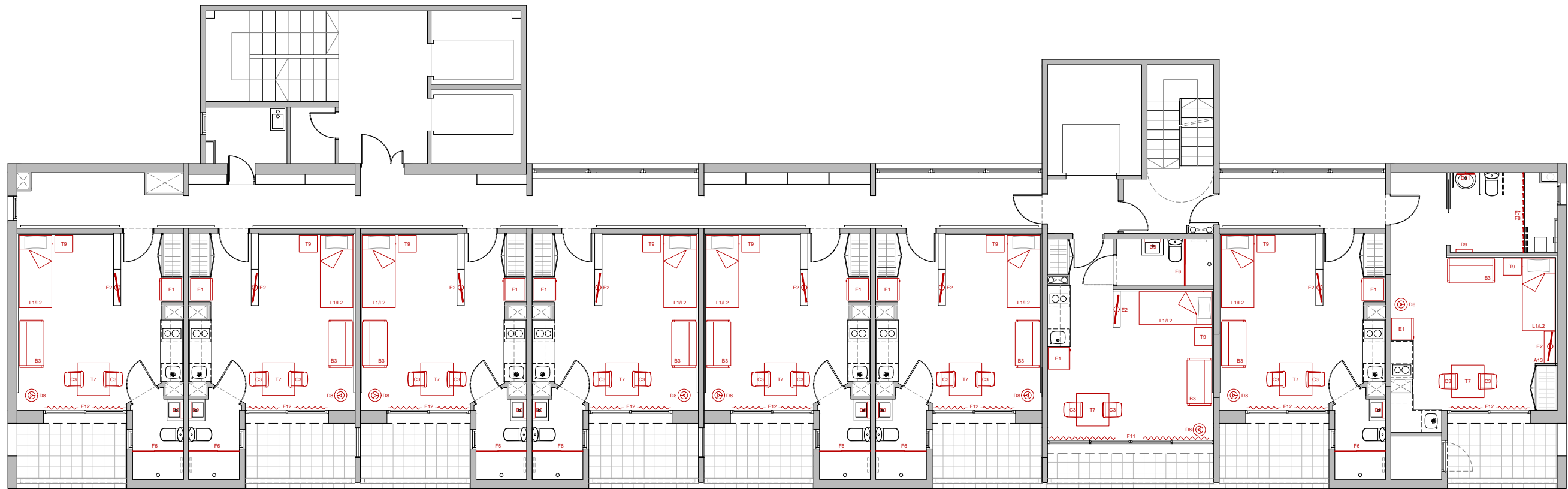

PLANTA NOVENA

- A13 Moble televisior: 1u.
- B3 Sofà: 9u.
- C3 Cadira amb braços: 18u.
- D8 Llumenera de peu: 9u.
- D9 Armariet-mirall: 9u.
- D11 Mirall basculant: 1u.
- F6 Mampara dutxa: 8u.
- F7 Barra cortina dutxa: 1u.
- F8 Cortina dutxa: 1u.
- F11 Cortina, 460cm: 1u.
- F12 Cortina, 245cm: 8u.
- E1 Frigorífic: 9u.
- E2 Televisor: 9u.
- L1 Llit individual: 9u.
- L2 Matalàs individual: 9u.
- T7 Taula menjador: 9u.
- T9 Tauleta nit: 9u.

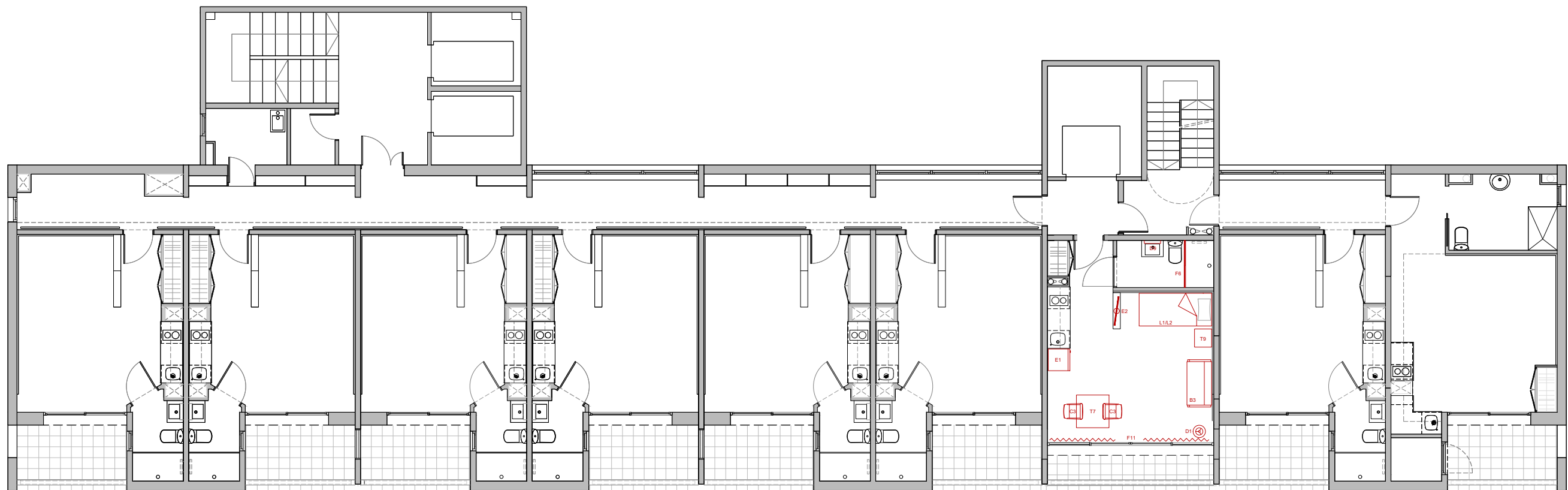

PLANTA VUITENA

- B3 Sofà: 1u.
- C2 Cadira apilable: 2u.
- D8 Llumenera de peu: 1u.
- D9 Mampara dutxa: 1u.
- E1 Frigorífic, 48x82x50cm: 1u.
- E2 Televisor: 1u.
- L1 Llit individual: 1u.
- L2 Matalàs individual: 1u.
- T7 Taula menjador: 1u.
- T9 Tauleta nit: 1u.

03.- LOT 2 · EQUIPAMENT CUINA

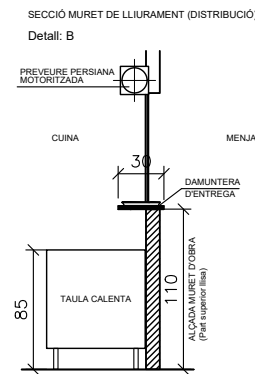
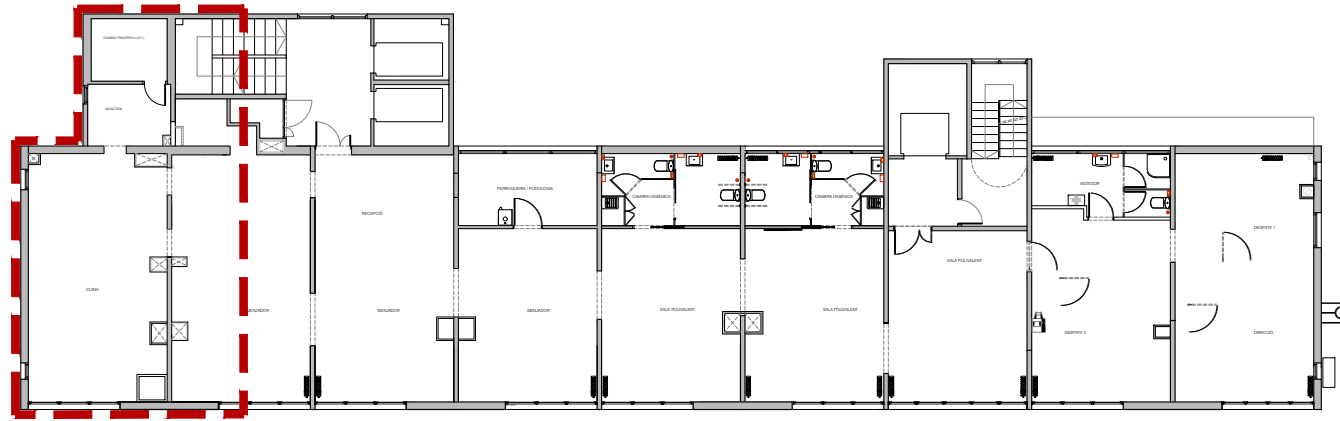

DETALL PASSAPLATS  
E: 1/50

NOTES:  
 1- COTES EXPRESSADES EN CENTIMETRES SOBRE TERRES I PARETS TOTALMENT ACABADES I REFERIDES A UN MATEIX PUNT.  
 2- EN TOTS ELS APARELLS AMB ESCOMESA D'AIGUA PREVEURE CLAU DE PAS.  
 3- ESCOMESES ELECTRIQUES AMB PROTECCIO EN EL QUADRE GENERAL, INTERRUPTOR PER A TOTS ELS APARELLS I PRESA DE TERRA.  
 BASE D'ENDOLL MONOFASICA - 220 V II (CONSUM 1000 W)  
 BASE D'ENDOLL TRIFASICA - 220/380 V III+N+T (CONSUM 1000 W)  
 OBSERVACIONS: LES PRESES ELECTRIQUES PER A FRIGORIFICS, CONGELADORS, CAMARES FRIGORIFICS I DESCALCIFICADOR HAN DE FUNCIONAR LES 24 H.  
 4- EN TOTS ELS APARELLS AMB ESCOMESA DE GAS PREVEURE CLAU DE PAS.  
 - PRESSIO A LA QUE TREBALLEN ELS APARELLS A GAS.  
 GAS PROPÀ : 370 mm c.d.a. GAS BUTA : 1120 mm c.d.a.  
 GAS NATURAL : 180 mm c.d.a. GAS CIUTAT: 75 mm c.d.a.

OBSERVACIONS:

- PREVEURE PORTES D'ACCÉS A CUINA MÍNIM 90 cm. DE LLUM.
- TOTES LES INSTAL·LACIONS (aigua i electricitat) HAN DE SER EMPOTRADES.
- PREVEURE MOSQUITERES DESMONTABLES PER TOTES LES FINESTRES PRACTICABLES DE LA CUINA.
- PREVEURE VESTUARIS I SERVEIS PER PERSONAL CUINA (veure o verificar distribució).
- PREVEURE VENTILACIÓ PER VESTUARIS I SERVEIS.
- PREVEURE CANTONERES MITJA CANYA ENTRE TERRA I PARETS.
- PREVEURE MURET D'ENTREGA D'OBRA H=110cm + PERSIANA MOTORITZADA O MANUAL PER LA FINESTRA DE COMUNICACIÓ AMB EL MENJADOR (VEURE SECCIÓ B)
- ATENCIÓ: PREVEURE VENTILACIÓ I RENOVACIONS D'AIRE PER ZONA OFFICE.
- PRESSIO MÀXIMA DE L'INSTAL·LACIÓ D'AIGUA HA DE ESTAR ENTRE 3 I 4 BAR.
- PREVEURE CLAUS DE PAS PER CADA UNA DE LES PRESES D'AIGUA (SI L'AIGUA VE DE DALT DEIXAR-LES A H=235cm I SI VE DE BAIX A H=35cm).
- PREVEURE BY-PASS DESCALCIFICADOR (veure croquis)
- PREVEURE SUMIDERS EN ZONES DE RENTAT DE VAIXELLA I DEIXALLES.
- PENDENT DETERMINAR SITUACIÓ QUADRE ELÈCTRIC.

| Nº   | POSICIÓ APARELL                   | ESCOMESSES DE CADA APARELL   |
|------|-----------------------------------|--|
| 3    | FRIGORIFIC CONSERVACIÓ            | B/E 230 v. II POT. 585 W. H=230cm. DES Ø 5cm. H=10cm. (en suelo) con tapa reducció a Ø 3,2cm.  |
| 4    | FRIGORIFIC CLIENT (*) CONSERVACIÓ | B/E 230 v. II POT. 945 W. H=230cm. (*) DES Ø 5cm. H=10cm. (en suelo) con tapa reducció a Ø 3,2cm. (*)  |
| 4    | FRIGORIFIC CONGELACIÓ             | B/E 230 v. II POT. 1000 W/Und. H=230cm. DES Ø 5cm. H=10cm. (en suelo) con tapa reducció a Ø 3,2cm.   |
| 5    | RENTAMANS AUTOMÀTIC               | T/A F/C 1/2" H=50cm. (con válvulas antiretorno) DES. Ø 4cm. H=45cm. (en pared)   |
| 6    | TAULA AMB SINA                    | T/A F/C 1/2" H=50cm. DES Ø 4cm. H=45cm. (en pared)   |
| b-12 | TAULA REFRIGERADA                 | C/E + B/E AEREA (MACHO Y HEMBRA) 230 v. II POT. 550 W/Und. H=5cm. DES Ø 5cm. H=10cm. (en suelo) con reducció a Ø 3,2cm   |
| 7    | CUINA INDUCCIÓ                    | B/E Y CLAVLLA 230 v. II POT. 3800 W. H=120cm.  |
| 8    | MICROONES                         | B/E 230 v. II POT. 1500 W. H=120cm.  |
| 9    | FORN MIXTE                        | T/A F (a menos de 30°C) DESCALCIFICADA 3/4" M con derivació 3 salidas H=50cm. DES. Ø5,4cm. H=30cm. en suelo (de cobre o similar (NO PVC) para temperaturas de 100°C (mínimo 2mts de longitud en cobre) Y lateral Ø 2,2cm. hasta H=175cm. (+prever conducto de conexiό en cobre desde aparato (salida Ø5cm) hasta dicho desagüe de Ø 5,4cm. (a colocar una vez montado el aparato)) C/C + C/E (dejar 3mts. de cable protegido) 400 v. III+N+T POT. 19000 W. H=60cm. |
| 10   | CAMPANA                           | C/C + C/E (dejar 2,5m de cable protegido) 230 v. II POT. 350 W. H=240cm.   |
| 13   | TAULA CALENTA                     | C/C + C/E 230 v. II POT. 2400 W. H=30cm.   |
| 17   | TAULA DE PRERENTAT                | T/A F/C 1/2" H=40cm. (con válvulas antiretorno) DES Ø 4cm. H=35cm. (en pared)  |
| 18   | RENTAVAIKELLES                    | C/C + C/E 400 V. III+N+T POT. 9900 W. H=30cm. T/A F 3/4" M H=35cm. (descalcificada) DES. ø 7,5cm. H=10cm. (en suelo) (de PVC o similar que resista temperaturas de 80-90°C) (con tapa reducció a Ø 5 cm.)  |
| 20   | DESCALCIFICADOR                   | B/E 230 v. II POT. 50 W. H=60cm. BY-PASS (ver esquema) DES. Ø 5cm. H=20cm. (en suelo)  |
| 22   | EXTERMINADOR D'INSECTES           | B/E 230 v. II POT. 30 W/Und. H=230cm en pared  |
| B    | PERSIANA                          | Prever acometidas para persiana motorizada en ventana de paso a Comedor.   |

(\*) MATERIAL PROPIEDAD CLIENTE: VERIFICAR INSTALACIONES NECESARIAS, POTENCIA Y VOLTAJE DEL MISMO  
 PREVEER ENCHUFES ADICIONALES PARA ZONA OFFICE (a 230 v II y 400 v III) Y TOMAS DE TIERRA PARA CADA MUEBLE O APARATO  
 INSTALACIONES ELÉCTRICAS EN SUELO: PREVEER TUBO DE ACERO DE H=5cm DE PROTECCIÓN

SIMBOLOGIA ESCOMESES

| ACOMETIDAS FONTANERIA  | ACOMETIDAS GAS   |
|--|--|
| T/A: TOMA DE AGUA (todas las T/A han de llevar llave de corte).                      | T/G: TOMA DE GAS (todas las T/G han de llevar llave de corte). |
| F/C: AGUA FRIA Y CALIENTE  |  |
| DES: DESAGÜE (en suelo ha de ser sifonado)   |  |
| ARQ: ARQUETA SIFONADA REGISTRABLE con rejilla tipo rejilla (con reticula de 2x2 cm.) |  |
| ACOMETIDAS PALETA  | ACOMETIDAS ELECTRICIDAD  |
|  | B/E: BASE DE ENCHUFE.  |
|  | C/E: CONEXIÓ ELECTRICA (dejar 1,5 m. de cable protegido).      |
|  | INT.P/M: INTERRUPTOR PUESTA EN MARCHA.                         |
|  | C/C: CAJA DE CONEXIONES CON REGLETA.                           |

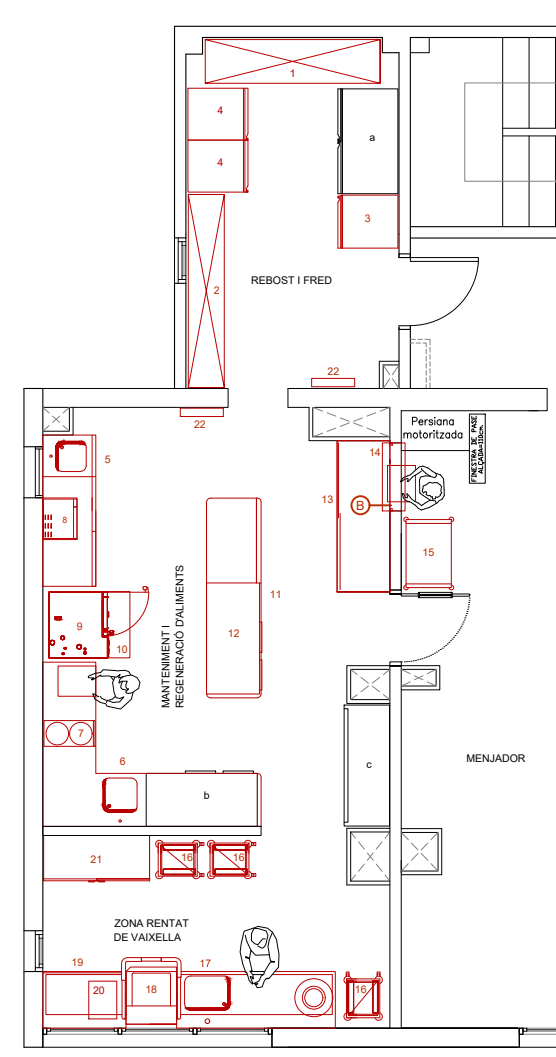

PLANTA CUINA  
E: 1/100

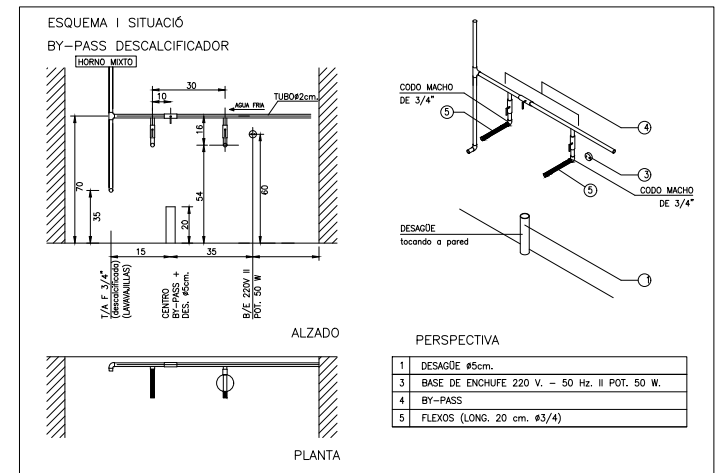

| Pos    | Uts | LLISTAT D'APARELLS  | Pot.W. i voltatge       |
|--------|-----|---|-------------------------|
| OFFICE |     |   |                         |
| 1      | 1   | Prestatgeria de peu amb 4 prestatges<br>Dimensions 231,4x57,7x170 cm.   |                         |
| 2      | 1   | Prestatgeria de peu amb 4 prestatges<br>Dimensions 258x47,5x170 cm.   |                         |
| 3      | 1   | Armarí frigorífic mod. AGB701   | 585 W a 230 v II        |
| a      | 1   | Armarí frigorífic (Propietat client)  | 945 W a 230 v II        |
| 4      | 2   | Armarí congelació mod. AGB701BT   | 2000 W a 230 v II       |
| 5      | 1   | Moble baix mural tanca amb portes tipus monobloc i un rentamans automàtic. Dimensions: 200 x 70 x 90 cm               |                         |
| 6      | 1   | Taula mural de preparacions en L tipus monobloc amb 1 sina i 1 calaix, aixetales. Dimensions: 217/290 x 70/72 x 90 cm | 550 W a 230 v II        |
| b      | 1   | Taula refrigerada mod. BMGN 1470 II. (Previsió)   |                         |
| 7      | 1   | Cuina inducció de sobretaula mod. 6954702<br>Dimensions 34x67,5x15 cm.  | 3800W a 230v II         |
| 8      | 1   | Forn microones mod. MO-1000M<br>Dimensions 55x45 cm.  | 1500 W a 230 v II       |
| 9      | 1   | Forn mixte convecció-vapor elèctric mod. ECOE101B2A0  | 19000 W a 400 v III+N+T |
| 10     | 1   | Campana de condensació baix i olors amb filtre de carbó.<br>Dimensions: 100x120x60 cm.                                | 350W a 230 v II         |
| 11     | 1   | Moble baix central tanca amb portes<br>Dimensions: 265 x 72 x 90 cm   |                         |
| 12     | 1   | Taula refrigerada mod. BMGN 1470 II, sense damuntera.   | 550 W a 230 v II        |
| 13     | 1   | Taula calenta central mod. TC2010EN   | 2400 W a 230 v II       |
| 14     | 1   | Sobre d'acer inoxidable amb "U" tapamur. Dimensions: 90x30 cm.  |                         |
| 15     | 1   | Carro de servei amb 3 prestatges  |                         |
| 16     | 3   | Carro de Safates simple mod. F0261102   |                         |
| 17     | 1   | Taula mural de prerentat tipus monobloc amb 1 sina i dubxa amb aixeta. Dimensions: 210 x 75 x 90 cm                   |                         |
| 18     | 1   | Rentavaixelles mod. EHT8IELG (amb dispositiu estalvi energètic)   | 9900 W a 400 v III+N+T  |
| 19     | 1   | Taula de sortida tipus monobloc tancada amb portes abatibles.<br>Dimensions: 110 x 75 x 90 cm                         |                         |
| 20     | 1   | Descalcificador industrial automàtic mod. AF20  | 50 W a 230 v II         |
| 21     | 1   | Armarí de peu amb portes abatibles.<br>Dimensions 140x60x190 cm.  |                         |
| c      | 1   | Armarí de peu amb portes corredisses. (Previsió)<br>Dimensions 160x60x190 cm.   |                         |
| 22     | 2   | Exterminador d'insectes mod. EDGE-30  | 60 W a 230 v II         |
|        |     | VARIS   |                         |
| s/h    | 1   | Previsió per endolls maquinària auxiliar  | 2800 W a 230 v II       |
|        |     |   | watts                   |
|        |     |   | <b>POTENCIA TOTAL</b>   |
|        |     |   | <b>44.490</b>           |

MATERIAL PROPIETAT CLIENT: Verificar instal·lacions, potències i voltatges necessaris!!  
 NOTES: -No previstes les potències elèctriques de la il·luminació de la cuina.

**PR.- PRESSUPOST**

---

1.- LOT 1 · MOBILIARI I ELECTRODOMÈSTICS





## AMIDAMENTS

Data: 16/05/24

Pàg.: 1

Obra 01 MOBILIARI I EQUIPAMENT PAU CASALS  
 Capítol 01 MOBLES DE SERIE

| NUM. | CODI     | UA | DESCRIPCIÓ  |
|------|----------|----|---|
| 1    | EQ71LL09 | u  | C1. Cadira operativa.<br>Subministrament i col·locació de cadira d'oficina giratòria, regulable en alçada, amb braços i base amb rodes. Seient de polipropilè acabat negre texturitzat, entapissat amb escuma de poliuretà no inflamable, antiestàtica, acústica i impermeable, interior de propilè i fibra de vidre (20%). Tela Permablock i Silverguard amb més de 300.000 cicles d'abradió. Reclinació 9° del seient. Respatller de poliamida acabat negre texturitzat i fibra de vidre (30%), malla-escuma negra de polièster amb pre-marc de polièster Respatller alt, suport lumbar de poliamida regulable en alçada 11 cm. Braços de polipropilè regulables en altura i amplada amb canya de polipropilè. Regulació en alçada amb pistó d'elevació a gas. Base de cinc radis d'alumini. Rodes negres de poliamida de Ø 65 mm. Capacitat de càrrega 110 kg. Color estàndard a escollir. |

| Num. | Text           | Tipus | [C]   | [D] | [E] | [F] | TOTAL | Fórmula     |
|------|----------------|-------|-------|-----|-----|-----|-------|-------------|
| 1    | PLANTA PRIMERA |       |       |     |     |     |       |             |
| 2    | direcció       |       | 1,000 |     |     |     | 1,000 | C#*D#*E#*F# |
| 3    | despatx 1      |       | 1,000 |     |     |     | 1,000 | C#*D#*E#*F# |
| 4    | despatx 2      |       | 3,000 |     |     |     | 3,000 | C#*D#*E#*F# |
| 5    | recepció       |       | 1,000 |     |     |     | 1,000 | C#*D#*E#*F# |

TOTAL AMIDAMENT **6,000**

|   |          |   |  |
|---|----------|---|--|
| 2 | EQ71AC06 | u | C2. Cadira sense braços.<br>Subministrament i col·locació de cadira apilable sense braços. Fabricada en polipropilè amb fibra de vidre en monobloc (una sola peça) i tractament UV. Seient de polipropilè entapissat amb escuma flexible de poliuretà d'1 cm d'espessor. Tela Permablock i Silverguard antiestàtica, acústica, impermeable i amb més de 300.000 cicles d'abradió. Potes trapezoidals. Capacitat de càrrega 110 kg. Apilable fins a 7 u. Color estàndard a escollir. Dimensions: L.50,5 x P.55 x H.80 cm. |
|---|----------|---|--|

| Num. | Text           | Tipus | [C]   | [D] | [E] | [F] | TOTAL | Fórmula     |
|------|----------------|-------|-------|-----|-----|-----|-------|-------------|
| 1    | PLANTA PRIMERA |       |       |     |     |     |       |             |
| 2    | direcció       |       | 2,000 |     |     |     | 2,000 | C#*D#*E#*F# |
| 3    | despatx 1      |       | 8,000 |     |     |     | 8,000 | C#*D#*E#*F# |

TOTAL AMIDAMENT **10,000**

|   |          |   |  |
|---|----------|---|--|
| 3 | EQ71AC05 | u | C3. Cadira amb braços.<br>Subministrament i col·locació de cadira apilable amb braços. Fabricada en polipropilè amb fibra de vidre en monobloc (una sola peça) i tractament UV. Seient de polipropilè entapissat amb escuma flexible de poliuretà d'1 cm d'espessor. Tela Permablock i Silverguard antiestàtica, acústica, impermeable i amb més de 300.000 cicles d'abradió. Potes trapezoidals. Capacitat de càrrega 110 kg. Apilable fins a 7 u. Color estàndard a escollir. Dimensions: L.50,5 x P.55 x H.80 cm. |
|---|----------|---|--|

| Num. | Text              | Tipus | [C]    | [D] | [E] | [F] | TOTAL  | Fórmula     |
|------|-------------------|-------|--------|-----|-----|-----|--------|-------------|
| 1    | PLANTA BAIXA      |       |        |     |     |     |        |             |
| 2    | vestíbul          |       | 3,000  |     |     |     | 3,000  | C#*D#*E#*F# |
| 3    | PLANTA PRIMERA    |       |        |     |     |     |        |             |
| 4    | sales polivalents |       | 24,000 |     |     |     | 24,000 | C#*D#*E#*F# |
| 5    | menjadors         |       | 40,000 |     |     |     | 40,000 | C#*D#*E#*F# |
| 6    | oficines          |       | 3,000  |     |     |     | 3,000  | C#*D#*E#*F# |
| 7    | direcció          |       | 2,000  |     |     |     | 2,000  | C#*D#*E#*F# |

EUR

## AMIDAMENTS

Data: 16/05/24

Pàg.: 2

|    |             |       |        |  |  |  |        |             |
|----|-------------|-------|--------|--|--|--|--------|-------------|
| 8  | despatx 1   | 1,000 |        |  |  |  | 1,000  | C#*D#*E#*F# |
| 9  | APARTAMENTS |       |        |  |  |  |        | C#*D#*E#*F# |
| 10 |             | 2,000 | 19,000 |  |  |  | 38,000 | C#*D#*E#*F# |

TOTAL AMIDAMENT **111,000**

|   |          |   |   |
|---|----------|---|---|
| 4 | EQ71AC08 | u | C4. Cadira podologia.<br>Subministrament i col·locació de cadira giratòria per a podòleg. Seient i respatller entapissats amb escaï sense costures, impermeable i de fàcil neteja. Respatller de contacte permanent. Regulació en alçada amb pistó d'elevació a gas. Base de cinc radis metàl·lics acabat cromat. Rodes dobles i toves. Color estàndard a escollir i joc amb la butaca. |
|---|----------|---|---|

| Num. | Text                    | Tipus | [C]   | [D] | [E] | [F] | TOTAL | Fórmula     |
|------|-------------------------|-------|-------|-----|-----|-----|-------|-------------|
| 1    | PLANTA PRIMERA          |       |       |     |     |     |       |             |
| 2    | perruqueria i podologia |       | 1,000 |     |     |     | 1,000 | C#*D#*E#*F# |

TOTAL AMIDAMENT **1,000**

|   |          |   |  |
|---|----------|---|--|
| 5 | EQ71LL08 | u | B1. Butaca.<br>Subministrament i col·locació de butaca. Estructura, potes i braços de fusta de faig massissa envernissada natural. Entapissada en SILVERTEX ó VALÈNCIA, color a escollir. Protecció antimicrobiana, antibacteriana i antimicòtica. Alta resistència a l'abradió 300.000 cicles. Resistència a la transpiració i saliva humana. Resistència a l'orina, a la sang i a la llum UV. Impermeabilitat, resistència a l'oli de gira-sol i a taques. Protecció ignífuga. Dimensions: L.65 x P.75 x H.82 cm, alçada seient 45 cm. |
|---|----------|---|--|

| Num. | Text              | Tipus | [C]   | [D] | [E] | [F] | TOTAL | Fórmula     |
|------|-------------------|-------|-------|-----|-----|-----|-------|-------------|
| 1    | PLANTA PRIMERA    |       |       |     |     |     |       |             |
| 2    | sales polivalents |       | 6,000 |     |     |     | 6,000 | C#*D#*E#*F# |

TOTAL AMIDAMENT **6,000**

|   |          |   |   |
|---|----------|---|---|
| 6 | EQ71LL13 | u | B2. Butaca alta.<br>Subministrament i col·locació de butaca amb orelleres. Estructura, potes i braços de fusta de faig massissa envernissada natural. Protecció antimicrobiana, antibacteriana i antimicòtica. Alta resistència a l'abradió 300.000 cicles. Resistència a la transpiració i saliva humana. Resistència a l'orina, a la sang i a la llum UV. Impermeabilitat, resistència a l'oli de gira-sol i a taques. Protecció ignífuga. Dimensions: L.70 x P.95 x H.103 cm, alçada seient 42 cm. |
|---|----------|---|---|

| Num. | Text          | Tipus | [C]   | [D] | [E] | [F] | TOTAL | Fórmula     |
|------|---------------|-------|-------|-----|-----|-----|-------|-------------|
| 1    | PLANTA SISENA |       |       |     |     |     |       |             |
| 2    | sala música   |       | 8,000 |     |     |     | 8,000 | C#*D#*E#*F# |

TOTAL AMIDAMENT **8,000**

|   |          |   |   |
|---|----------|---|---|
| 7 | EQ71LL14 | u | B3. Sofà.<br>Subministrament i col·locació de sofà de dues places. Estructura, potes i braços de fusta de faig massissa envernissada natural. Protecció antimicrobiana, antibacteriana i antimicòtica. Alta resistència a l'abradió 300.000 cicles. Resistència a la transpiració i saliva humana. Resistència a l'orina, a la sang i a la llum UV. Impermeabilitat, resistència a l'oli de gira-sol i a taques. Protecció ignífuga. Dimensions: L.130 x P.75 x H.82 cm, alçada seient 45 cm. |
|---|----------|---|---|

| Num. | Text        | Tipus | [C] | [D] | [E] | [F] | TOTAL | Fórmula |
|------|-------------|-------|-----|-----|-----|-----|-------|---------|
| 1    | APARTAMENTS |       |     |     |     |     |       |         |

EUR

## AMIDAMENTS

Data: 16/05/24

Pàg.: 3

|                        |          |   |  |  |  |  |  |               |             |
|------------------------|----------|---|--|--|--|--|--|---------------|-------------|
| 2                      |          |   | 19,000   |  |  |  |  | 19,000        | C#*D#*E#*F# |
| <b>TOTAL AMIDAMENT</b> |          |   |  |  |  |  |  | <b>19,000</b> |             |
| 8                      | EQ71AE51 | u | B4. Butaca perruqueria.<br>Subministrament i col·locació de butaca giratòria per a perruqueria. Fabricada amb estructura de fusta i acer. Seient i respalller d'escuma entapissada amb tela impermeable tipus neoprè, gama PURE PT95. Base rodona d'acer. Regulació d'alçada hidràulica amb pistó a gas. Color estàndard a escollir a joc amb la butaca rentacaps. Dimensions: L.60 x P.58 x H.76/90 cm, alçada seient 40/54 cm. |  |  |  |  |               |             |

| Num. | Text | Tipus | [C] | [D] | [E] | [F] | TOTAL | Fórmula |
|------|------|-------|-----|-----|-----|-----|-------|---------|
|------|------|-------|-----|-----|-----|-----|-------|---------|

|   |                         |  |       |  |  |  |       |             |
|---|-------------------------|--|-------|--|--|--|-------|-------------|
| 1 | PLANTA PRIMERA          |  |       |  |  |  |       |             |
| 2 | perruqueria i podologia |  | 1,000 |  |  |  | 1,000 | C#*D#*E#*F# |

**TOTAL AMIDAMENT** **1,000**

|   |          |   |  |  |  |  |  |  |  |
|---|----------|---|--|--|--|--|--|--|--|
| 9 | EQ71LL04 | u | B5. Butaca i rentacaps.<br>Subministrament i col·locació de butaca amb pica per a rentar caps incorporada. Butaca fabricada amb estructura de fusta i acer. Seient i respalller d'escuma entapissada amb tela impermeable tipus neoprè, gama PURE PT95. Base de polietilè. Pica de ceràmica blanca basculant. Aixetes monocomandament. Color estàndard a escollir a joc amb la butaca rentacaps. Dimensions: L.60 x P.58 x H.76/90 cm, alçada seient 40/54 cm. |  |  |  |  |  |  |
|---|----------|---|--|--|--|--|--|--|--|

| Num. | Text | Tipus | [C] | [D] | [E] | [F] | TOTAL | Fórmula |
|------|------|-------|-----|-----|-----|-----|-------|---------|
|------|------|-------|-----|-----|-----|-----|-------|---------|

|   |                         |  |       |  |  |  |       |             |
|---|-------------------------|--|-------|--|--|--|-------|-------------|
| 1 | PLANTA PRIMERA          |  |       |  |  |  |       |             |
| 2 | perruqueria i podologia |  | 1,000 |  |  |  | 1,000 | C#*D#*E#*F# |

**TOTAL AMIDAMENT** **1,000**

|    |          |   |  |  |  |  |  |  |  |
|----|----------|---|--|--|--|--|--|--|--|
| 10 | EQ71AE52 | u | B6. Equipament podologia.<br>Subministrament i col·locació de butaca i equipament de podologia amb llumenera. Butaca amb moviment a motor. Pujada i baixada elèctrica compensada amb Trendeleburg. Moviment del respalller amb pistó a gas. Sistema antibolcada sense ancorar al terra. Posada a zero automàtica. Reposa braços entapissats abatibles independentment. Reposa cames abatibles 90° extensibles i d'obertura lateral compensada a gas. Equip armari de podologia amb consola de 3 instruments. Micromotor elèctric de 40.000 r.p.m. Aspiració per turbina i cànula. Xeringa inoxidable amb 3 funcions d'ús. Compressor de pistó. Llumenera de led amb lupa de 3 augments amb punt focal de 5 augments. Color estàndard a escollir a joc amb la cadira. |  |  |  |  |  |  |
|----|----------|---|--|--|--|--|--|--|--|

| Num. | Text | Tipus | [C] | [D] | [E] | [F] | TOTAL | Fórmula |
|------|------|-------|-----|-----|-----|-----|-------|---------|
|------|------|-------|-----|-----|-----|-----|-------|---------|

|   |                         |  |       |  |  |  |       |             |
|---|-------------------------|--|-------|--|--|--|-------|-------------|
| 1 | PLANTA PRIMERA          |  |       |  |  |  |       |             |
| 2 | perruqueria i podologia |  | 1,000 |  |  |  | 1,000 | C#*D#*E#*F# |

**TOTAL AMIDAMENT** **1,000**

|    |          |   |  |  |  |  |  |  |  |
|----|----------|---|--|--|--|--|--|--|--|
| 11 | EQ71LL00 | u | T1. Taula operativa.<br>Subministrament i col·locació de taula operativa per a oficina. Superfície de taula de tauler de partícules de fusta aglomerades amb resines de 25 mm de gruix acabat amb melamina i cantell en ABS. Potes metàl·liques laterals tipus pòrtic de 55x55x1,5 mm i travesser de 50x50x2 mm units per tub travesser de 50x50x2 mm de perfil d'acer laminat en fred, acabat amb pintura epoxídica. Faldó frontal i sistema d'electrificació de xapa i accés de cablejat. Acabat amb recobriments epoxi, color blanc, potes, estructura i xapa d'electrificació. Anivellador a les potes d'ABS injectat amb sola antilliscant. Color blanc, potes, estructura i superfície taula. Dimensions: L.160 x P.80 x H. 74 cm. |  |  |  |  |  |  |
|----|----------|---|--|--|--|--|--|--|--|

| Num. | Text | Tipus | [C] | [D] | [E] | [F] | TOTAL | Fórmula |
|------|------|-------|-----|-----|-----|-----|-------|---------|
|------|------|-------|-----|-----|-----|-----|-------|---------|

## AMIDAMENTS

Data: 16/05/24

Pàg.: 4

|                        |                |  |       |  |  |  |       |              |
|------------------------|----------------|--|-------|--|--|--|-------|--------------|
| 1                      | PLANTA PRIMERA |  |       |  |  |  |       |              |
| 2                      | despatxos      |  | 4,000 |  |  |  | 4,000 | C#*D#*E#*F#  |
| 3                      | recepció       |  | 1,000 |  |  |  | 1,000 | C#*D#*E#*F#  |
| <b>TOTAL AMIDAMENT</b> |                |  |       |  |  |  |       | <b>5,000</b> |

|    |          |   |   |  |  |  |  |  |  |
|----|----------|---|---|--|--|--|--|--|--|
| 12 | EQ71AE50 | u | T2. Taula operativa "L".<br>Subministrament i col·locació de taula operativa en "L" per a oficina. Tauler en "L" amb buc de 4 calaixos de suport. Superfície de taula de tauler de partícules de fusta aglomerades amb resines de 25 mm de gruix acabat amb melamina i cantell en ABS. Potes metàl·liques laterals tipus pòrtic de 55x55x1,5 mm i travesser de 50x50x2 mm units per tub travesser de 50x50x2 mm de perfil d'acer laminat en fred, acabat amb pintura epoxídica. Faldó frontal i sistema d'electrificació de xapa i accés de cablejat. Acabat amb recobriments epoxi, color blanc, potes, estructura i xapa d'electrificació. Anivellador a les potes d'ABS injectat amb sola antilliscant. Buc de tauler de partícules de fusta aglomerades amb resines de 19 mm de gruix acabat amb melamina i cantell en ABS. Interior calaixos metàl·lic. Sense rodes. Color blanc, potes, estructura i superfície taula. Dimensions: L.180 x P.80/160 x H. 74 cm. |  |  |  |  |  |  |
|----|----------|---|---|--|--|--|--|--|--|

| Num. | Text | Tipus | [C] | [D] | [E] | [F] | TOTAL | Fórmula |
|------|------|-------|-----|-----|-----|-----|-------|---------|
|------|------|-------|-----|-----|-----|-----|-------|---------|

|   |                |  |       |  |  |  |       |             |
|---|----------------|--|-------|--|--|--|-------|-------------|
| 1 | PLANTA PRIMERA |  |       |  |  |  |       |             |
| 2 | direcció       |  | 1,000 |  |  |  | 1,000 | C#*D#*E#*F# |

**TOTAL AMIDAMENT** **1,000**

|    |          |   |  |  |  |  |  |  |  |
|----|----------|---|--|--|--|--|--|--|--|
| 13 | EQ71LL10 | u | T3. Taula col·lectiva rectangular.<br>Subministrament i col·locació de taula col·lectiva rectangular. Superfície de taula de tauler de partícules de fusta aglomerades amb resines de 25 mm de gruix acabat amb melamina i cantell en ABS. Potes metàl·liques laterals tipus pòrtic de 55x55x1,5 mm i travesser de 50x50x2 mm units per tub travesser de 50x50x2 mm de perfil d'acer laminat en fred, acabat amb pintura epoxídica. Sense accés de cablejat. 2 peces d'unió entre taules per taula. Color blanc, potes, estructura i superfície taula. Dimensions: L.140 x P.80 x H.74 cm. |  |  |  |  |  |  |
|----|----------|---|--|--|--|--|--|--|--|

| Num. | Text | Tipus | [C] | [D] | [E] | [F] | TOTAL | Fórmula |
|------|------|-------|-----|-----|-----|-----|-------|---------|
|------|------|-------|-----|-----|-----|-----|-------|---------|

|   |                |  |       |  |  |  |       |             |
|---|----------------|--|-------|--|--|--|-------|-------------|
| 1 | PLANTA PRIMERA |  |       |  |  |  |       | C#*D#*E#*F# |
| 2 | despatx        |  | 2,000 |  |  |  | 2,000 | C#*D#*E#*F# |

**TOTAL AMIDAMENT** **2,000**

|    |          |   |  |  |  |  |  |  |  |
|----|----------|---|--|--|--|--|--|--|--|
| 14 | EQ71LL25 | u | T4. Taula col·lectiva quadrada.<br>Subministrament i col·locació de taula col·lectiva quadrada. Superfície de taula de tauler de partícules de fusta aglomerades amb resines acabat amb melamina i cantell en ABS. Potes metàl·liques laterals tipus pòrtic de 55x55x1,5 mm i travesser de 50x50x2 mm units per tub travesser de 50x50x2 mm de perfil d'acer laminat en fred, acabat amb pintura epoxídica. Color blanc, estructura i superfície taula. Dimensions: L.80 x P.80 x H.74 cm. |  |  |  |  |  |  |
|----|----------|---|--|--|--|--|--|--|--|

| Num. | Text | Tipus | [C] | [D] | [E] | [F] | TOTAL | Fórmula |
|------|------|-------|-----|-----|-----|-----|-------|---------|
|------|------|-------|-----|-----|-----|-----|-------|---------|

|   |                    |  |        |  |  |  |        |             |
|---|--------------------|--|--------|--|--|--|--------|-------------|
| 1 | PLANTA PRIMERA     |  |        |  |  |  |        |             |
| 2 | sales polivalentes |  | 6,000  |  |  |  | 6,000  | C#*D#*E#*F# |
| 3 | menjadors          |  | 20,000 |  |  |  | 20,000 | C#*D#*E#*F# |

**TOTAL AMIDAMENT** **26,000**

|    |          |   |  |  |  |  |  |  |  |
|----|----------|---|--|--|--|--|--|--|--|
| 15 | EQ71LL11 | u | T5. Taula col·lectiva circular.<br>Subministrament i col·locació de taula col·lectiva circular. Superfície de taula de tauler de partícules de fusta aglomerades amb resines acabat amb melamina i cantell en ABS. Potes metàl·liques laterals tipus pòrtic de 55x55x1,5 mm i travesser de 50x50x2 mm units per tub travesser de 50x50x2 mm de perfil d'acer laminat en fred, acabat amb pintura epoxídica. Color blanc, estructura i superfície taula. Dimensions: Ø 120 x H.74 cm. |  |  |  |  |  |  |
|----|----------|---|--|--|--|--|--|--|--|

## AMIDAMENTS

Data: 16/05/24

Pàg.: 5

| Num. | Text | Tipus | [C] | [D] | [E] | [F] | TOTAL | Fórmula |
|------|------|-------|-----|-----|-----|-----|-------|---------|
|------|------|-------|-----|-----|-----|-----|-------|---------|

1 PLANTA PRIMERA

2 sales polivalents

3,000

3,000 C#\*D#\*E#\*F#

**TOTAL AMIDAMENT** **3,000**

16 EQ71LL03 u

T6. Taula col·lectiva circular.  
 Subministrament i col·locació de taula col·lectiva circular. Superfície de tauler de partícules de fusta aglomerades amb resines acabat amb melamina i cantell en ABS. Base metàl·lica de perfil d'acer laminat en calent acabat amb revestiment de pols de polièster epoxídic. Color blanc, potes, estructura i superfície taula.  
 Dimensions: Ø 120 x H.74 cm.

| Num. | Text | Tipus | [C] | [D] | [E] | [F] | TOTAL | Fórmula |
|------|------|-------|-----|-----|-----|-----|-------|---------|
|------|------|-------|-----|-----|-----|-----|-------|---------|

1 PLANTA PRIMERA

2 direcció

1,000

1,000 C#\*D#\*E#\*F#

**TOTAL AMIDAMENT** **1,000**

17 EQ71AE55 u

T7. Taula menjador.  
 Subministrament i col·locació de taula de menjador quadrada. Superfície de tauler de partícules de fusta aglomerades amb resines acabat amb melamina i cantell en ABS. Potes metàl·liques laterals tipus pòrtic de 55x55x1,5 mm i travesser de 50x50x2 mm units per tub travesser de 50x50x2 mm de perfil d'acer laminat en fred, acabat amb pintura epoxídica. Color blanc, estructura i superfície taula.  
 Dimensions: L.90 x P.90 x H.74 cm.

| Num. | Text | Tipus | [C] | [D] | [E] | [F] | TOTAL | Fórmula |
|------|------|-------|-----|-----|-----|-----|-------|---------|
|------|------|-------|-----|-----|-----|-----|-------|---------|

1 APARTAMENTS

2

19,000

19,000 C#\*D#\*E#\*F#

**TOTAL AMIDAMENT** **19,000**

18 EQ71LL15 u

T8. Taula treball.  
 Subministrament i col·locació de taula de Superfície de tauler de partícules de fusta aglomerades amb resines de 25 mm de gruix acabat amb melamina i cantell en ABS. Potes metàl·liques laterals tipus pòrtic de 55x55x1,5 mm i travesser de 50x50x2 mm units per tub travesser de 50x50x2 mm de perfil d'acer laminat en fred, acabat amb pintura epoxídica. Sense accés de cablejat. 2 peces d'unió entre taules per taula. Color blanc, potes, estructura i superfície taula.  
 Dimensions: L.120 x P.60 x H.74 cm.

| Num. | Text | Tipus | [C] | [D] | [E] | [F] | TOTAL | Fórmula |
|------|------|-------|-----|-----|-----|-----|-------|---------|
|------|------|-------|-----|-----|-----|-----|-------|---------|

1 PLANTA TERCERA

2 informàtica

6,000

6,000 C#\*D#\*E#\*F#

**TOTAL AMIDAMENT** **6,000**

19 EQ71LL06 u

T9. Tauleta de nit.  
 Subministrament i col·locació de tauleta de nit. Fabricada amb tauler de partícules de fusta aglomerades amb resines de 16 mm de gruix acabat amb melamina i cantell en ABS. Dos calaixos amb guies metàl·liques amb rodaments. Melamina imitació fusta.  
 Dimensions: L.40 x P.34 x H.48 cm.

| Num. | Text | Tipus | [C] | [D] | [E] | [F] | TOTAL | Fórmula |
|------|------|-------|-----|-----|-----|-----|-------|---------|
|------|------|-------|-----|-----|-----|-----|-------|---------|

EUR

## AMIDAMENTS

Data: 16/05/24

Pàg.: 6

1 APARTAMENTS

2

19,000

19,000 C#\*D#\*E#\*F#

**TOTAL AMIDAMENT** **19,000**

20 EQ71LL01 u

T10. Taula de centre.  
 Subministrament i col·locació de taula baixa de centre. Superfície de taula i laterals de tauler de partícules de fusta aglomerades amb resines de 25 mm de gruix acabat amb melamina i cantell en ABS amb arestes arrodonides. Faldó central de les mateixes característiques però de 19 mm de gruix. Color blanc, potes, estructura i superfície taula.  
 Dimensions: L.70 x P.70 x H.45 cm.

| Num. | Text | Tipus | [C] | [D] | [E] | [F] | TOTAL | Fórmula |
|------|------|-------|-----|-----|-----|-----|-------|---------|
|------|------|-------|-----|-----|-----|-----|-------|---------|

1 PLANTA PRIMERA

2 sales polivalents

2,000

2,000 C#\*D#\*E#\*F#

**TOTAL AMIDAMENT** **2,000**

21 EQ71AC03 u

A1. Buc oficina.  
 Subministrament i col·locació de buc de 3 calaixos amb rodes per a sota taula. Estructura: Laterals exteriors, posterior i sobre fabricats en xapa laminada en fred de 0,8 mm DC01 i d'1.2 mm als baixos, sòcol, suports anivelladors i suports inferiors de cargol. Laterals interiors fabricats en 0,8 mm, desmuntables i units a l'estructura mitjançant cargols de rosca, xapa DIN 7982 zincats blanc. Calaix superior amb safata portallapis. Rodas amb fre.  
 Sobre de tauler de partícules de fusta aglomerades amb resines de mitja densitat laminat. Sistema de tancament de seguretat i antibolcada. Color blanc.  
 Dimensions: L.44 x P.60 x H.54 cm.

| Num. | Text | Tipus | [C] | [D] | [E] | [F] | TOTAL | Fórmula |
|------|------|-------|-----|-----|-----|-----|-------|---------|
|------|------|-------|-----|-----|-----|-----|-------|---------|

1 PLANTA PRIMERA

2 despatx 1

1,000

1,000 C#\*D#\*E#\*F#

3 despatx 2

3,000

3,000 C#\*D#\*E#\*F#

**TOTAL AMIDAMENT** **4,000**

22 EQ71AC04 u

A2. Armari d'arxiu.  
 Subministrament i col·locació d'armari d'arxiu amb dues portes amb pany i 4 prestatges interiors. Estructura: Laterals exteriors, posterior i sobre fabricats en xapa laminada en fred de 0,8 mm DC01 i d'1.2 mm als baixos, sòcol, suports anivelladors i suports inferiors de cargol. Laterals interiors fabricats en 0,8 mm, desmuntables i units a l'estructura mitjançant cargols de rosca, xapa DIN 7982 zincats blanc. Persiana corredissa fabricada amb perfils de PVC (tres làmines) que llisca sobre guies fabricades en poliamida 66. 4 prestatges. Pintura epoxi color blanc.  
 Dimensions: L.100 x P.45 x H. 200 cm.

| Num. | Text | Tipus | [C] | [D] | [E] | [F] | TOTAL | Fórmula |
|------|------|-------|-----|-----|-----|-----|-------|---------|
|------|------|-------|-----|-----|-----|-----|-------|---------|

1 PLANTA PRIMERA

2 direcció

1,000

1,000 C#\*D#\*E#\*F#

3 despatx 1

2,000

2,000 C#\*D#\*E#\*F#

**TOTAL AMIDAMENT** **3,000**

23 EQ71AC09 u

A3. Armari d'arxiu.  
 Subministrament i col·locació d'armari d'arxiu amb dues portes amb pany i 1 prestatge interior. Estructura: Laterals exteriors, posterior i sobre fabricats en xapa laminada en fred de 0,8 mm DC01 i d'1.2 mm als baixos, sòcol, suports anivelladors i suports inferiors de cargol. Laterals interiors fabricats en 0,8 mm, desmuntables i units a l'estructura mitjançant cargols de rosca, xapa DIN 7982 zincats blanc. Persiana corredissa fabricada amb perfils de PVC (tres làmines) que llisca sobre guies fabricades en poliamida 66. 1 prestatge. Pintura epoxi color

EUR

## AMIDAMENTS

Data: 16/05/24

Pàg.: 7

blanc.  
 Dimensions: L.100 x P.45 x H. 100 cm.

| Num. | Text           | Tipus | [C]   | [D] | [E] | [F] | TOTAL | Fórmula     |
|------|----------------|-------|-------|-----|-----|-----|-------|-------------|
| 1    | PLANTA PRIMERA |       |       |     |     |     |       |             |
| 2    | direcció       |       | 1,000 |     |     |     | 1,000 | C#*D#*E#*F# |
| 3    | despatx 1      |       | 1,000 |     |     |     | 1,000 | C#*D#*E#*F# |

**TOTAL AMIDAMENT** 2,000

|    |          |   |   |  |  |  |  |  |
|----|----------|---|---|--|--|--|--|--|
| 24 | EQ71AC10 | u | A4. Armari d'arxiu.<br>Subministrament i col·locació d'armari d'arxiu amb dues portes amb pany i 1 prestatge interior. Estructura: Laterals exteriors, posterior i sobre fabricats en xapa laminada en fred de 0,8 mm DC01 i d'1.2 mm als baixos, sòcol, suports anivelladors i suports inferiors de cargol. Laterals interiors fabricats en 0,8 mm, desmuntables i units a l'estructura mitjançant cargols de rosca, xapa DIN 7982 zincats blanc. Persiana corredissa fabricada amb perfils de PVC (tres làmines) que llisca sobre guies fabricades en poliamida 66. 1 prestatge. Pintura epoxi color blanc.<br>Dimensions: L.100 x P.42 x H. 70 cm. |  |  |  |  |  |
|----|----------|---|---|--|--|--|--|--|

| Num. | Text           | Tipus | [C]   | [D] | [E] | [F] | TOTAL | Fórmula     |
|------|----------------|-------|-------|-----|-----|-----|-------|-------------|
| 1    | PLANTA PRIMERA |       |       |     |     |     |       |             |
| 2    | despatx 2      |       | 1,000 |     |     |     | 1,000 | C#*D#*E#*F# |

**TOTAL AMIDAMENT** 1,000

|    |          |   |   |  |  |  |  |  |
|----|----------|---|---|--|--|--|--|--|
| 25 | EQ71LL02 | u | A5. Moble sala.<br>Subministrament i col·locació de oble amb armaris, calaixos i prestatges per a sala. Estructura: muntants, tapa posterior, portes, frontal calaixos i prestatges fabricats amb tauler de partícules de fusta aglomerades amb resines de 19 mm de gruix acabat amb melamina i cantell en ABS. Sobre i laterals fabricats amb tauler de partícules de fusta aglomerades amb resines de 35 mm de gruix acabat amb melamina. Prestatges amb 5 punts d'ancoratge. Peu antihumitat amb anivelladors. 2 mòduls amb armari inferior i 3 prestatges superiors i 2 mòduls amb 4 calaixos inferiors i 3 prestatges superiors. Una balda interior a cada armari. Portes amb clau. Interior calaixos d'acer pintat. A escollir acabats de portes, calaixos, sobre i laterals.<br>Dimensions: L.307 x P.44 x H.198 cm. |  |  |  |  |  |
|----|----------|---|---|--|--|--|--|--|

| Num. | Text            | Tipus | [C]   | [D] | [E] | [F] | TOTAL | Fórmula     |
|------|-----------------|-------|-------|-----|-----|-----|-------|-------------|
| 1    | PLANTA PRIMERA  |       |       |     |     |     |       |             |
| 2    | sala polivalent |       | 1,000 |     |     |     | 1,000 | C#*D#*E#*F# |

**TOTAL AMIDAMENT** 1,000

|    |          |   |   |  |  |  |  |  |
|----|----------|---|---|--|--|--|--|--|
| 26 | EQ71AE61 | u | A6. Moble alt recepció.<br>Subministrament i col·locació de moble amb armaris, calaixos i prestatges per a la recepció. Estructura: muntants, tapa posterior, portes, frontal calaixos i prestatges fabricats amb tauler de partícules de fusta aglomerades amb resines de 19 mm de gruix acabat amb melamina i cantell en ABS. Sobre i laterals fabricats amb tauler de partícules de fusta aglomerades amb resines de 35 mm de gruix acabat amb melamina. Prestatges amb 5 punts d'ancoratge.<br>Peu antihumitat amb anivelladors. 2 mòduls amb armari inferior, 1 prestatge intermedi i armari superior, i 2 mòduls amb 4 calaixos inferiors, 1 prestatge intermedi i armari superior. Una balda interior a cada armari. Portes amb clau. Interior calaixos d'acer pintat. A escollir acabats de portes, calaixos, sobre i laterals.<br>Dimensions: L.307 x P.44 x H.198 cm. |  |  |  |  |  |
|----|----------|---|---|--|--|--|--|--|

| Num. | Text           | Tipus | [C]   | [D] | [E] | [F] | TOTAL | Fórmula     |
|------|----------------|-------|-------|-----|-----|-----|-------|-------------|
| 1    | PLANTA PRIMERA |       |       |     |     |     |       |             |
| 2    | recepció       |       | 1,000 |     |     |     | 1,000 | C#*D#*E#*F# |

EUR

## AMIDAMENTS

Data: 16/05/24

Pàg.: 8

**TOTAL AMIDAMENT** 1,000

|    |          |   |  |  |  |  |  |  |
|----|----------|---|--|--|--|--|--|--|
| 27 | EQ71AE62 | u | A7. Moble baix recepció.<br>Subministrament i col·locació de moble separador amb prestatges a dues bandes per a la recepció. Estructura: muntants, tapa posterior i prestatges fabricats amb tauler de partícules de fusta aglomerades amb resines de 19 mm de gruix acabat amb melamina i cantell en ABS. Sobre i laterals fabricats amb tauler de partícules de fusta aglomerades amb resines de 35 mm de gruix acabat amb melamina. Prestatges amb 5 punts d'ancoratge. Peu antihumitat amb anivelladors. 3 mòduls amb 2 baldes cadascun, col·locats dos a una banda i l'altra a l'altra. A escollir acabats de sobre i laterals.<br>Dimensions: L.247 x P.44 x H.121 cm. |  |  |  |  |  |
|----|----------|---|--|--|--|--|--|--|

| Num. | Text           | Tipus | [C]   | [D] | [E] | [F] | TOTAL | Fórmula     |
|------|----------------|-------|-------|-----|-----|-----|-------|-------------|
| 1    | PLANTA PRIMERA |       |       |     |     |     |       |             |
| 2    | recepció       |       | 1,000 |     |     |     | 1,000 | C#*D#*E#*F# |

**TOTAL AMIDAMENT** 1,000

|    |          |   |  |  |  |  |  |  |
|----|----------|---|--|--|--|--|--|--|
| 28 | EQ71AE63 | u | A8. Moble aparador.<br>Subministrament i col·locació de moble aparador amb armari i calaixos. Estructura: muntants, tapa posterior, portes, frontal calaixos i prestatges fabricats amb tauler de partícules de fusta aglomerades amb resines de 19 mm de gruix acabat amb melamina i cantell en ABS. Sobre i laterals fabricats amb tauler de partícules de fusta aglomerades amb resines de 35 mm de gruix acabat amb melamina. Prestatges amb 5 punts d'ancoratge. Peu antihumitat amb anivelladors. Un mòdul armari i un mòdul amb 6 calaixos. Dues baldes interiors a l'armari. Portes amb clau. Interior calaixos d'acer pintat. A escollir acabats de portes, calaixos, sobre i laterals.<br>Dimensions: L.157 x P.44 x H.121 cm. |  |  |  |  |  |
|----|----------|---|--|--|--|--|--|--|

| Num. | Text           | Tipus | [C]   | [D] | [E] | [F] | TOTAL | Fórmula     |
|------|----------------|-------|-------|-----|-----|-----|-------|-------------|
| 1    | PLANTA PRIMERA |       |       |     |     |     |       |             |
| 2    | menjador       |       | 1,000 |     |     |     | 1,000 | C#*D#*E#*F# |

**TOTAL AMIDAMENT** 1,000

|    |          |   |  |  |  |  |  |  |
|----|----------|---|--|--|--|--|--|--|
| 29 | EQ71AE64 | u | A9. Moble operatiu.<br>Subministrament i col·locació de moble amb un calaix i un armari amb un prestatge per a perruqueria i podologia. Estructura: muntants, tapa posterior, portes, frontal calaixos i prestatges fabricats amb tauler de partícules de fusta aglomerades amb resines de 19 mm de gruix acabat amb melamina i cantell en ABS. Color blanc.<br>Dimensions: L.41 x P.36 x H.89 cm. |  |  |  |  |  |
|----|----------|---|--|--|--|--|--|--|

| Num. | Text                  | Tipus | [C]   | [D] | [E] | [F] | TOTAL | Fórmula     |
|------|-----------------------|-------|-------|-----|-----|-----|-------|-------------|
| 1    | PLANTA PRIMERA        |       |       |     |     |     |       |             |
| 2    | perruqueria-podologia |       | 2,000 |     |     |     | 2,000 | C#*D#*E#*F# |

**TOTAL AMIDAMENT** 2,000

|    |          |   |  |  |  |  |  |  |
|----|----------|---|--|--|--|--|--|--|
| 30 | EQ71AE65 | u | A10. Moble aparador sala de música.<br>Estructura: muntants, tapa posterior, portes, frontal calaixos i prestatges fabricats amb tauler de partícules de fusta aglomerades amb resines de 19 mm de gruix acabat amb melamina i cantell en ABS. Sobre i laterals fabricats amb tauler de partícules de fusta aglomerades amb resines de 35 mm de gruix acabat amb melamina. Prestatges amb 5 punts d'ancoratge. Peu antihumitat amb anivelladors. Dos mòduls armari i un mòdul amb 4 calaixos. Dues baldes interiors a l'armari. Portes amb clau. Interior calaixos d'acer pintat. A escollir acabats de portes, calaixos, sobre i laterals.<br>Dimensions: L.257 x P.44 x H.82 cm. |  |  |  |  |  |
|----|----------|---|--|--|--|--|--|--|

| Num. | Text | Tipus | [C] | [D] | [E] | [F] | TOTAL | Fórmula |
|------|------|-------|-----|-----|-----|-----|-------|---------|
|------|------|-------|-----|-----|-----|-----|-------|---------|

EUR

## AMIDAMENTS

Data: 16/05/24

Pàg.: 9

|   |               |       |  |  |  |  |                   |
|---|---------------|-------|--|--|--|--|-------------------|
| 1 | PLANTA SISENA |       |  |  |  |  |                   |
| 2 | sala música   | 1,000 |  |  |  |  | 1,000 C#*D#*E#*F# |

**TOTAL AMIDAMENT** 1,000

|    |          |   |  |  |  |  |  |
|----|----------|---|--|--|--|--|--|
| 31 | EQ71DV05 | u | A11. Armariet vestidor.<br>Subministrament i col·locació d'armari rober per a vestidor amb quatre compartiments.Mòdul amb 4 compartiments en "L" fabricat amb tauler fenòlic de 10 mm. de gruix estructura i portes i 3 mm. panell posterior amb tiges de ventilació.<br>Portes batents amb pany de cop i clau amb bombí extraïble. Peus regulables en alçada de PVC color negre. 1 prestatge i barra d'alumini. Color blanc.<br>Dimensions: L.60 x P.50 x H.190 cm. |  |  |  |  |
|----|----------|---|--|--|--|--|--|

| Num. | Text | Tipus | [C] | [D] | [E] | [F] | TOTAL | Fórmula |
|------|------|-------|-----|-----|-----|-----|-------|---------|
|------|------|-------|-----|-----|-----|-----|-------|---------|

|   |                |  |       |  |  |  |  |                   |
|---|----------------|--|-------|--|--|--|--|-------------------|
| 1 | PLANTA PRIMERA |  |       |  |  |  |  |                   |
| 2 | vestidor       |  | 2,000 |  |  |  |  | 2,000 C#*D#*E#*F# |

**TOTAL AMIDAMENT** 2,000

|    |          |   |   |  |  |  |  |
|----|----------|---|---|--|--|--|--|
| 32 | EQ71DV01 | u | A12. Armari clauer.<br>Subministrament i col·locació d'armari per a desfer claus. Armariet amb una porta batent. Fabricat amb acer galvanitzat acabat amb pintura epoxi. 21 ganxos per a penjar les claus. Pany amb clau. Color blanc.<br>Dimensions: L.35 x P.8 x H.27 cm. |  |  |  |  |
|----|----------|---|---|--|--|--|--|

| Num. | Text | Tipus | [C] | [D] | [E] | [F] | TOTAL | Fórmula |
|------|------|-------|-----|-----|-----|-----|-------|---------|
|------|------|-------|-----|-----|-----|-----|-------|---------|

|   |                |  |       |  |  |  |  |                   |
|---|----------------|--|-------|--|--|--|--|-------------------|
| 1 | PLANTA PRIMERA |  |       |  |  |  |  |                   |
| 2 | recepció       |  | 1,000 |  |  |  |  | 1,000 C#*D#*E#*F# |

**TOTAL AMIDAMENT** 1,000

|    |          |   |  |  |  |  |  |
|----|----------|---|--|--|--|--|--|
| 33 | EQ71AE66 | u | A13. Moble per a televisor.<br>Subministrament i col·locació de moble amb un prestatge i un armari per a col·locar el televisor. Estructura: muntants i tapa posterior fabricats amb tauler de partícules de fusta aglomerades amb resines amb reblert de paper alveolat i cantell en ABS. Tauler, porta i prestatge fabricats amb tauler de partícules de fusta aglomerades amb resines. Tot acabat amb melamina. A escollir acabats de portes, sobre i laterals.<br>Dimensions: L.60 x P.40 x H.64 cm. |  |  |  |  |
|----|----------|---|--|--|--|--|--|

| Num. | Text | Tipus | [C] | [D] | [E] | [F] | TOTAL | Fórmula |
|------|------|-------|-----|-----|-----|-----|-------|---------|
|------|------|-------|-----|-----|-----|-----|-------|---------|

|   |                |  |       |  |  |       |  |                   |
|---|----------------|--|-------|--|--|-------|--|-------------------|
| 1 | APARTAMENTS    |  |       |  |  |       |  |                   |
| 2 | apartament PMR |  | 2,000 |  |  | 1,000 |  | 2,000 C#*D#*E#*F# |

**TOTAL AMIDAMENT** 2,000

|    |         |   |   |  |  |  |  |
|----|---------|---|---|--|--|--|--|
| 34 | EQ71FC2 | u | L1. Llit individual.<br>Subministrament i col·locació de llit individual. Estructura de perfils d'acer laminat en el perímetre 40x40 mm. Perfil perimetral de planxa modelada de 100x3 mm. per recollir el matalàs. 4 potes situades als vèrtexs de 40 mm. de diàmetre amb taps de PVC. Somier metàl·lic de tub de pestanya 40x30 mm. amb una planxa encunyada de forat de 20x20 mm. Pintat al forn amb pintura epoxi color blanc.<br>Dimensions: L.200 x P.90 x H.40 cm. |  |  |  |  |
|----|---------|---|---|--|--|--|--|

| Num. | Text | Tipus | [C] | [D] | [E] | [F] | TOTAL | Fórmula |
|------|------|-------|-----|-----|-----|-----|-------|---------|
|------|------|-------|-----|-----|-----|-----|-------|---------|

|   |             |  |        |  |  |  |  |                    |
|---|-------------|--|--------|--|--|--|--|--------------------|
| 1 | APARTAMENTS |  |        |  |  |  |  |                    |
| 2 |             |  | 19,000 |  |  |  |  | 19,000 C#*D#*E#*F# |

EUR

## AMIDAMENTS

Data: 16/05/24

Pàg.: 10

**TOTAL AMIDAMENT** 19,000

|    |         |   |  |  |  |  |  |
|----|---------|---|--|--|--|--|--|
| 35 | EQ71FC1 | u | L2. Matalàs simple.<br>Subministrament i col·locació de matalàs d'escuma de poliuretà flexible.Densitat: 25 Kg/m2. Compressió: 3,3 Kps. Pes: 150 g ± 5. Porositat: 19 L/min. Resiliència: 51%. Ignífug i autoextingible. Funda Impermeable i transpirable F/PU 704. Composició: 40% PES/ 60%PU. Impermeabilitat (columna d'aigua): > 200 cm. Transpiració: >1.000 g/ m2/24h. Antibacterià i fungicida<br>Dimensions: L.200 x P.90 x H.15 cm. |  |  |  |  |
|----|---------|---|--|--|--|--|--|

| Num. | Text | Tipus | [C] | [D] | [E] | [F] | TOTAL | Fórmula |
|------|------|-------|-----|-----|-----|-----|-------|---------|
|------|------|-------|-----|-----|-----|-----|-------|---------|

|   |             |  |        |  |  |  |  |                    |
|---|-------------|--|--------|--|--|--|--|--------------------|
| 1 | APARTAMENTS |  |        |  |  |  |  |                    |
| 2 |             |  | 19,000 |  |  |  |  | 19,000 C#*D#*E#*F# |

**TOTAL AMIDAMENT** 19,000

|         |    |                                   |
|---------|----|-----------------------------------|
| Obra    | 01 | MOBILIARI I EQUIPAMENT PAU CASALS |
| Capítol | 02 | ELECTRODOMÈSTICS                  |

| NUM. | CODI     | UA | DESCRIPCIÓ  |
|------|----------|----|---|
| 1    | EQ88EL02 | u  | E1. Frigorífic.<br>Subministrament i col·locació de frigorífic de dues portes. Sistema refredament cíclic. Termòstat regulable. 3 safates de vidre regulables en alçada a la nevera i 1 al congelador. Calaix FreshBox. Capacitat total: 248 l Classe energètica E. Nivell de soroll: 40 db. Consum anual: 187 kW. Color blanc.<br>Dimensions: L. 55 x P. 165 x H. 57 cm. |

| Num. | Text | Tipus | [C] | [D] | [E] | [F] | TOTAL | Fórmula |
|------|------|-------|-----|-----|-----|-----|-------|---------|
|------|------|-------|-----|-----|-----|-----|-------|---------|

|   |             |  |        |  |  |  |  |                    |
|---|-------------|--|--------|--|--|--|--|--------------------|
| 1 | APARTAMENTS |  |        |  |  |  |  |                    |
| 2 |             |  | 19,000 |  |  |  |  | 19,000 C#*D#*E#*F# |

**TOTAL AMIDAMENT** 19,000

|   |          |   |  |  |  |  |  |
|---|----------|---|--|--|--|--|--|
| 2 | EQ88EL06 | u | E2. Televisor LED.<br>Subministrament i col·locació de Televisor LED 32". Tecnologia de pantalla: LED. Qualitat d'imatge: HD SMART TV. Sistema operatiu ANDROID. Processador de 4 nuclis. Pantalla plana. Resolució 1366x768 píxels. Classe energètica A+. Gravador USB.<br>Dimensions pantalla: 32" |  |  |  |  |
|---|----------|---|--|--|--|--|--|

| Num. | Text | Tipus | [C] | [D] | [E] | [F] | TOTAL | Fórmula |
|------|------|-------|-----|-----|-----|-----|-------|---------|
|------|------|-------|-----|-----|-----|-----|-------|---------|

|   |                 |  |        |  |  |  |  |                    |
|---|-----------------|--|--------|--|--|--|--|--------------------|
| 1 | PLANTA PRIMERA  |  |        |  |  |  |  |                    |
| 2 | sala polivalent |  | 1,000  |  |  |  |  | 1,000 C#*D#*E#*F#  |
| 3 | APARTAMENTS     |  |        |  |  |  |  | C#*D#*E#*F#        |
| 4 |                 |  | 19,000 |  |  |  |  | 19,000 C#*D#*E#*F# |

**TOTAL AMIDAMENT** 20,000

|         |    |                                   |
|---------|----|-----------------------------------|
| Obra    | 01 | MOBILIARI I EQUIPAMENT PAU CASALS |
| Capítol | 03 | COMPLEMENTS                       |

| NUM. | CODI     | UA | DESCRIPCIÓ  |
|------|----------|----|---|
| 1    | EQ8AAB30 | u  | D1. Paperera.<br>Subministrament i col·locació paperera. Fabricada en poliestirè. Capacita 17 l. Color blanc.<br>Dimensions: Ø.26, H.33,5 cm. |

EUR

## AMIDAMENTS

Data: 16/05/24

Pàg.: 11

| Num. | Text           | Tipus | [C]   | [D] | [E] | [F] | TOTAL | Fórmula     |
|------|----------------|-------|-------|-----|-----|-----|-------|-------------|
| 1    | PLANTA PRIMERA |       |       |     |     |     |       |             |
| 2    | direcció       |       | 1,000 |     |     |     | 1,000 | C#*D#*E#*F# |
| 3    | despatx 1      |       | 2,000 |     |     |     | 2,000 | C#*D#*E#*F# |
| 4    | despatx 2      |       | 3,000 |     |     |     | 3,000 | C#*D#*E#*F# |
| 5    | recepció       |       | 1,000 |     |     |     | 1,000 | C#*D#*E#*F# |
| 6    | PLANTA TERCERA |       |       |     |     |     |       |             |
| 7    | informàtica    |       | 1,000 |     |     |     | 1,000 | C#*D#*E#*F# |
| 8    | PLANTA SISENA  |       |       |     |     |     |       |             |
| 9    | sala música    |       | 1,000 |     |     |     | 1,000 | C#*D#*E#*F# |

TOTAL AMIDAMENT **9,000**

2 EQ8AAB10 u D2. Penjador de peu.  
 Subministrament i col·locació de penjador de peu. Estructura central formada per tub d'acer pintat Ø40 mm. lacat amb pintura de polièster. Base circular Ø330 mm d'acer de 6 mm. d'espessor amb contrabase en ABS anti-ratlades i antihumitat. Protecció anticorrosiva. 8 penjadors de boles ABS crom. Color blanc. Dimensions: Ø.33, H.180 cm.

| Num. | Text           | Tipus | [C]   | [D] | [E] | [F] | TOTAL | Fórmula     |
|------|----------------|-------|-------|-----|-----|-----|-------|-------------|
| 1    | PLANTA PRIMERA |       |       |     |     |     |       |             |
| 2    | direcció       |       | 1,000 |     |     |     | 1,000 | C#*D#*E#*F# |
| 3    | despatx 1      |       | 1,000 |     |     |     | 1,000 | C#*D#*E#*F# |
| 4    | despatx 2      |       | 1,000 |     |     |     | 1,000 | C#*D#*E#*F# |

TOTAL AMIDAMENT **3,000**

3 EQ8AAB15 u D3. Pissarra magnètica.  
 Subministrament i col·locació de pissarra magnètica. Pissarra blanca d'acer vitrificat. Marc perimetral d'alumini lacat. Fons de pissarra blanca i magnètica per a ús de retoladors de esborrat en sec i imans. Dimensions: L.150 x H.120 cm.

| Num. | Text             | Tipus | [C]   | [D] | [E] | [F] | TOTAL | Fórmula     |
|------|------------------|-------|-------|-----|-----|-----|-------|-------------|
| 1    | PLANTA TERCERA   |       |       |     |     |     |       |             |
| 2    | sala informàtica |       | 1,000 |     |     |     | 1,000 | C#*D#*E#*F# |

TOTAL AMIDAMENT **1,000**

4 EQ8AAB14 u D4. Vitrina/taulell d'anuncis.  
 Subministrament i col·locació de vitrina d'anuncis ultrafina. Fons de pissarra blanca i magnètica per a ús de retoladors de esborrat en sec i imans. Porta de metacrilat amb pany amb clau. Per a 4 DIN A4 verticals. Color plata. Dimensions: L.66 x H.62 cm.

| Num. | Text           | Tipus | [C]   | [D] | [E] | [F] | TOTAL | Fórmula     |
|------|----------------|-------|-------|-----|-----|-----|-------|-------------|
| 1    | PLANTA PRIMERA |       |       |     |     |     |       |             |
| 2    | recepció       |       | 1,000 |     |     |     | 1,000 | C#*D#*E#*F# |

EUR

## AMIDAMENTS

Data: 16/05/24

Pàg.: 12

TOTAL AMIDAMENT **1,000**

5 EQ8AAB11 u D5. Penjador de paret.  
 Subministrament i col·locació de penjador individual de paret. Fabricat en acer inoxidable AISI 304. Diàmetre tub 5 mm. Sistema d'ancoratge ocult. Dimensions: L.5,5 x P.5,5 x H.2,8 cm.

| Num. | Text           | Tipus | [C]   | [D] | [E] | [F] | TOTAL | Fórmula     |
|------|----------------|-------|-------|-----|-----|-----|-------|-------------|
| 1    | PLANTA PRIMERA |       |       |     |     |     |       |             |
| 2    | vestidor       |       | 6,000 |     |     |     | 6,000 | C#*D#*E#*F# |

TOTAL AMIDAMENT **6,000**

6 EQ8AAB17 u D6. Banc per a vestidor.  
 Subministrament i col·locació de banc per a vestidor.Estructura tubular d'acer pintat de 50x20 cm i 1.5 mm. de gruix, pintada amb pintura epoxídica color negre mate microtexturitzat. Seient amb tauler fenòlic de 10 mm. ranurat. Peus amb anivelladors. Color seient blanc. Dimensions: L.100 x P.35 x H.43 cm.

| Num. | Text           | Tipus | [C]   | [D] | [E] | [F] | TOTAL | Fórmula     |
|------|----------------|-------|-------|-----|-----|-----|-------|-------------|
| 1    | PLANTA PRIMERA |       |       |     |     |     |       |             |
| 2    | vestidor       |       | 1,000 |     |     |     | 1,000 | C#*D#*E#*F# |

TOTAL AMIDAMENT **1,000**

7 EQ8AAB18 u D7. Banc per a vestidor.  
 Subministrament i col·locació de banc per a vestidor.Estructura tubular d'acer pintat de 50x20 cm i 1.5 mm. de gruix, pintada amb pintura epoxídica color negre mate microtexturitzat. Seient amb tauler fenòlic de 10 mm. ranurat. Peus amb anivelladors. Color seient blanc. Dimensions: L.65 x P.35 x H.43 cm.

| Num. | Text           | Tipus | [C]   | [D] | [E] | [F] | TOTAL | Fórmula     |
|------|----------------|-------|-------|-----|-----|-----|-------|-------------|
| 1    | PLANTA PRIMERA |       |       |     |     |     |       |             |
| 2    | vestidor       |       | 1,000 |     |     |     | 1,000 | C#*D#*E#*F# |

TOTAL AMIDAMENT **1,000**

8 EQ8AAE5001 u D8. Lluminera de peu.  
 Subministrament i col·locació de lluminera de peu. Estructura peu i base d'acer revestida de pintura acrílica. Contrapès d'acer. Pantalla de plàstic de poliestirè i PET blanca. Estructura pantalla d'acer revestida de polièster en pols. Bombeta LED E27, 13 w. Dimensions: Ø 42 x H.153 cm.

| Num. | Text        | Tipus | [C]    | [D] | [E] | [F] | TOTAL  | Fórmula     |
|------|-------------|-------|--------|-----|-----|-----|--------|-------------|
| 1    | APARTAMENTS |       |        |     |     |     |        |             |
| 2    |             |       | 19,000 |     |     |     | 19,000 | C#*D#*E#*F# |

TOTAL AMIDAMENT **19,000**

9 EQ8AAE5010 u D9. Armariet cambra higiènica.  
 Subministrament i col·locació de moble armari per a penjar en cambra higiènica amb dos prestatges interiors i porta batent amb mirall exterior. Fabricat amb tauler de partícules de fusta aglomerades amb resines i acabat amb melamina i cantell en ABS. Color blanc. Dimensions: L.45 x P.14 x H.60 cm.

EUR

## AMIDAMENTS

Data: 16/05/24

Pàg.: 13

| Num.                   | Text        | Tipus | [C]    | [D] | [E] | [F] | TOTAL         | Fórmula     |
|------------------------|-------------|-------|--------|-----|-----|-----|---------------|-------------|
| 1                      | APARTAMENTS |       |        |     |     |     |               |             |
| 2                      |             |       | 19,000 |     |     |     | 19,000        | C#*D#*E#*F# |
| <b>TOTAL AMIDAMENT</b> |             |       |        |     |     |     | <b>19,000</b> |             |

10 EQ8AAE5011 u D10. Moble tocador amb mirall per a perruqueria. Subministrament i col·locació de moble tocador amb mirall per a perruqueria. Estructura: muntants, tapa posterior i prestatges fabricats amb tauler de partícules de fusta aglomerades amb resines de 35 mm de gruix acabat amb melamina i cantell en ABS. Mirall amb estructura de suport d'acer. Acabat de melamina a escollir. Dimensions: L.120 x P.26 x H.116 cm.

| Num.                   | Text                    | Tipus | [C]   | [D] | [E] | [F] | TOTAL        | Fórmula     |
|------------------------|-------------------------|-------|-------|-----|-----|-----|--------------|-------------|
| 1                      | PLANTA PRIMERA          |       |       |     |     |     |              |             |
| 2                      | perruqueria i podologia |       | 1,000 |     |     |     | 1,000        | C#*D#*E#*F# |
| <b>TOTAL AMIDAMENT</b> |                         |       |       |     |     |     | <b>1,000</b> |             |

11 EQ8AAE5020 u D11. Mirall basculant. Subministrament i col·locació de moble armari per a penjar en cambra higiènica amb dos prestatges interiors i porta batent amb mirall exterior. Fabricat amb tauler de partícules de fusta aglomerades amb resines i acabat amb melamina i cantell en ABS. Color blanc. Dimensions: L.45 x P.14 x H.60 cm.

| Num.                   | Text           | Tipus | [C]   | [D] | [E] | [F]   | TOTAL        | Fórmula     |
|------------------------|----------------|-------|-------|-----|-----|-------|--------------|-------------|
| 1                      | APARTAMENTS    |       |       |     |     |       |              |             |
| 2                      | apartament PMR |       | 2,000 |     |     | 1,000 | 2,000        | C#*D#*E#*F# |
| <b>TOTAL AMIDAMENT</b> |                |       |       |     |     |       | <b>2,000</b> |             |

12 EQ88EL1 u F9. Suport per a televisor. Subministrament i col·locació de suport per a televisor de 13 fins a 60 polsades. Pes màxim del televisor 50 kg. Angle d'inclinació en vertical 15°. Angle d'inclinació en horitzontal 180°. Mobilitat telescòpica orientable.

| Num.                   | Text            | Tipus | [C]   | [D] | [E] | [F] | TOTAL        | Fórmula     |
|------------------------|-----------------|-------|-------|-----|-----|-----|--------------|-------------|
| 1                      | PLANTA PRIMERA  |       |       |     |     |     |              |             |
| 2                      | sala polivalent |       | 1,000 |     |     |     | 1,000        | C#*D#*E#*F# |
| <b>TOTAL AMIDAMENT</b> |                 |       |       |     |     |     | <b>1,000</b> |             |

13 EQ71TE01 u F10. Cortina. Subministrament i col·locació de cortina per a privacitat. Composició: 100% trevira cs. Comportament al foc M1, classe 1. Pes: ± 235 g/m. Insensibilitat a la llum: 6 (escala 1-8). Carència: lizo 0,6%, trama 0,7%. Guia d'alumini amb barra per a córrer la cortina. Color a escollir. Dimensions (BxH de buit d'obra): 315x250 cm. (dues peces)

| Num. | Text              | Tipus | [C]   | [D] | [E] | [F] | TOTAL | Fórmula     |
|------|-------------------|-------|-------|-----|-----|-----|-------|-------------|
| 1    | PLANTA PRIMERA    |       |       |     |     |     |       |             |
| 2    | sales polivalents |       | 2,000 |     |     |     | 2,000 | C#*D#*E#*F# |
| 3    | menjadors         |       | 3,000 |     |     |     | 3,000 | C#*D#*E#*F# |

EUR

## AMIDAMENTS

Data: 16/05/24

Pàg.: 14

|                        |                  |  |       |  |  |  |              |             |
|------------------------|------------------|--|-------|--|--|--|--------------|-------------|
| 4                      | despatx direcció |  | 1,000 |  |  |  | 1,000        | C#*D#*E#*F# |
| 5                      | despatx 2        |  | 1,000 |  |  |  | 1,000        | C#*D#*E#*F# |
| <b>TOTAL AMIDAMENT</b> |                  |  |       |  |  |  | <b>7,000</b> |             |

14 EQ71TE03 u F11. Cortina. Subministrament i col·locació de cortina per a privacitat. Composició: 100% trevira cs. Comportament al foc M1, classe 1. Pes: ± 235 g/m. Insensibilitat a la llum: 6 (escala 1-8). Carència: lizo 0,6%, trama 0,7%. Guia d'alumini amb barra per a córrer la cortina. Color a escollir. Dimensions (BxH de buit d'obra): 460x250 cm. (dues peces)

| Num.                   | Text   | Tipus | [C]   | [D] | [E] | [F] | TOTAL        | Fórmula     |
|------------------------|--|-------|-------|-----|-----|-----|--------------|-------------|
| 1                      | PLANTA PRIMERA                               |       |       |     |     |     |              |             |
| 2                      | sala polivalent                              |       | 1,000 |     |     |     | 1,000        | C#*D#*E#*F# |
| 3                      | PLANTA SEGONA                                |       |       |     |     |     |              |             |
| 4                      | sala gimnàs                                  |       | 1,000 |     |     |     | 1,000        | C#*D#*E#*F# |
| 5                      | PLANTA TERCERA                               |       |       |     |     |     |              |             |
| 6                      | sala informàtica                             |       | 1,000 |     |     |     | 1,000        | C#*D#*E#*F# |
| 7                      | PLANTA SISENA                                |       |       |     |     |     |              |             |
| 8                      | sala música                                  |       | 1,000 |     |     |     | 1,000        | C#*D#*E#*F# |
| 9                      | APARTAMENT                                   |       |       |     |     |     |              |             |
| 10                     | apartaments davant ascensor plantes 7, 8 i 9 |       | 3,000 |     |     |     | 3,000        | C#*D#*E#*F# |
| <b>TOTAL AMIDAMENT</b> |  |       |       |     |     |     | <b>7,000</b> |             |

15 EQ71TE02 u F13. Cortina. Subministrament i col·locació de cortina per a privacitat. Composició: 100% trevira cs. Comportament al foc M1, classe 1. Pes: ± 235 g/m. Insensibilitat a la llum: 6 (escala 1-8). Carència: lizo 0,6%, trama 0,7%. Guia d'alumini amb barra per a córrer la cortina. Color a escollir. Dimensions (BxH de buit d'obra): 245x250 cm. (dues peces)

| Num.                   | Text          | Tipus | [C]   | [D] | [E] | [F] | TOTAL         | Fórmula     |
|------------------------|---------------|-------|-------|-----|-----|-----|---------------|-------------|
| 1                      | APARTAMENTS   |       |       |     |     |     |               |             |
| 2                      | planta segona |       | 8,000 |     |     |     | 8,000         | C#*D#*E#*F# |
| 3                      | planta novena |       | 8,000 |     |     |     | 8,000         | C#*D#*E#*F# |
| <b>TOTAL AMIDAMENT</b> |               |       |       |     |     |     | <b>16,000</b> |             |

16 PC16-AE5020 u F12. Revestiment mirall. Revestiment mirall de lluna de 4 mm de gruix, col·locat adherit sobre tauler aglomerat de fibres de fusta i resines sintètiques d'alta densitat, amb perfil d'alumini en L perimetral.

| Num. | Text          | Tipus | [C]   | [D] | [E] | [F] | TOTAL | Fórmula     |
|------|---------------|-------|-------|-----|-----|-----|-------|-------------|
| 1    | PLANTA SEGONA |       |       |     |     |     |       |             |
| 2    | sala gimnàs   |       | 1,000 |     |     |     | 1,000 | C#*D#*E#*F# |
| 3    |               |       |       |     |     |     |       | C#*D#*E#*F# |
| 5    |               |       |       |     |     |     |       | C#*D#*E#*F# |
| 6    |               |       |       |     |     |     |       | C#*D#*E#*F# |
| 7    |               |       |       |     |     |     |       | C#*D#*E#*F# |

EUR

## AMIDAMENTS

Data: 16/05/24

Pàg.: 15

TOTAL AMIDAMENT

Obra 01 MOBILIARI I EQUIPAMENT PAU CASALS  
 Capítol 04 ACCESSORIS BANY

| NUM. | CODI | UA | DESCRIPCIÓ |
|------|------|----|------------|
|------|------|----|------------|

|   |          |   |   |
|---|----------|---|---|
| 1 | EQ8AAB07 | u | F1.1. Dispensador de sabó.<br>Subministrament i col·locació de dispensador manual de sabó líquid. Fabricat en acer inoxidable setinat.<br>Dimensions: L. 11 x P. 11,8 x H. 24 cm. |
|---|----------|---|---|

| Num. | Text | Tipus | [C] | [D] | [E] | [F] | TOTAL | Fórmula |
|------|------|-------|-----|-----|-----|-----|-------|---------|
|------|------|-------|-----|-----|-----|-----|-------|---------|

|   |                    |  |       |       |  |  |       |             |
|---|--------------------|--|-------|-------|--|--|-------|-------------|
| 1 | PLANTA PRIMERA     |  |       |       |  |  |       |             |
| 2 | cambrs higièniques |  | 2,000 | 2,000 |  |  | 4,000 | C#*D#*E#*F# |
| 3 | vestidor           |  | 1,000 |       |  |  | 1,000 | C#*D#*E#*F# |

TOTAL AMIDAMENT

|   |          |   |   |
|---|----------|---|---|
| 2 | EQ8AAB02 | u | F1.2. Dispensador de tovalloltes.<br>Subministrament i col·locació de dispensador de paper tovallola en rotlló. Fabricat en acer inoxidable setinat.<br>Dimensions: L. 31,4 x P. 22,9 x H. 40,5 cm. |
|---|----------|---|---|

| Num. | Text | Tipus | [C] | [D] | [E] | [F] | TOTAL | Fórmula |
|------|------|-------|-----|-----|-----|-----|-------|---------|
|------|------|-------|-----|-----|-----|-----|-------|---------|

|   |                    |  |       |       |  |  |       |             |
|---|--------------------|--|-------|-------|--|--|-------|-------------|
| 1 | PLANTA PRIMERA     |  |       |       |  |  |       |             |
| 2 | cambrs higièniques |  | 2,000 | 2,000 |  |  | 4,000 | C#*D#*E#*F# |
| 3 | vestidor           |  | 1,000 |       |  |  | 1,000 | C#*D#*E#*F# |

TOTAL AMIDAMENT

|   |          |   |   |
|---|----------|---|---|
| 3 | EQ8AAB08 | u | F1.3. Escombreta inodor.<br>Subministrament i col·locació d'escombreta per a inodor. Fabricat en acer inoxidable setinat.<br>Dimensions: Ø 10 cm. H. 40 cm. |
|---|----------|---|---|

| Num. | Text | Tipus | [C] | [D] | [E] | [F] | TOTAL | Fórmula |
|------|------|-------|-----|-----|-----|-----|-------|---------|
|------|------|-------|-----|-----|-----|-----|-------|---------|

|   |                    |  |       |       |  |  |       |             |
|---|--------------------|--|-------|-------|--|--|-------|-------------|
| 1 | PLANTA PRIMERA     |  |       |       |  |  |       |             |
| 2 | cambrs higièniques |  | 2,000 | 2,000 |  |  | 4,000 | C#*D#*E#*F# |
| 3 | vestidor           |  | 1,000 |       |  |  | 1,000 | C#*D#*E#*F# |

TOTAL AMIDAMENT

|   |          |   |   |
|---|----------|---|---|
| 4 | EQ8AAB01 | u | F2. Portarotlles paper higiènic.<br>Subministrament i col·locació de portarotlles de paper higiènic. Fabricat en acer inoxidable setinat. Per a rotlle de paper tipus industrial, Ø 27cm.<br>Dimensions: Ø 31 cm. P. 12.9 cm. |
|---|----------|---|---|

| Num. | Text | Tipus | [C] | [D] | [E] | [F] | TOTAL | Fórmula |
|------|------|-------|-----|-----|-----|-----|-------|---------|
|------|------|-------|-----|-----|-----|-----|-------|---------|

|   |                    |  |       |  |  |  |       |             |
|---|--------------------|--|-------|--|--|--|-------|-------------|
| 1 | PLANTA PRIMERA     |  |       |  |  |  |       |             |
| 2 | cambrs higièniques |  | 2,000 |  |  |  | 2,000 | C#*D#*E#*F# |
| 3 | vestidor           |  | 1,000 |  |  |  | 1,000 | C#*D#*E#*F# |

EUR

## AMIDAMENTS

Data: 16/05/24

Pàg.: 16

TOTAL AMIDAMENT

|   |          |   |   |
|---|----------|---|---|
| 5 | EQ8AABLL | u | F3. Porta sabó paret.<br>Subministrament i col·locació de porta sabó de racó per a dutxa d'acer inoxidable.<br>Dimensions 26cm. x26cm |
|---|----------|---|---|

| Num. | Text | Tipus | [C] | [D] | [E] | [F] | TOTAL | Fórmula |
|------|------|-------|-----|-----|-----|-----|-------|---------|
|------|------|-------|-----|-----|-----|-----|-------|---------|

|   |                |  |       |  |  |  |       |             |
|---|----------------|--|-------|--|--|--|-------|-------------|
| 1 | PLANTA PRIMERA |  |       |  |  |  |       |             |
| 2 | vestidor       |  | 1,000 |  |  |  | 1,000 | C#*D#*E#*F# |

TOTAL AMIDAMENT

|   |          |   |  |
|---|----------|---|--|
| 6 | EQ8AAB03 | u | F4. Galleda brossa.<br>Subministrament i col·locació de galleda per a brossa amb tapa i pedal d'obertura. Fabricat en acer inoxidable setinat. Capacitat12l.<br>Dimensions: Ø 24,9 cm. H. 39.2 cm. |
|---|----------|---|--|

| Num. | Text | Tipus | [C] | [D] | [E] | [F] | TOTAL | Fórmula |
|------|------|-------|-----|-----|-----|-----|-------|---------|
|------|------|-------|-----|-----|-----|-----|-------|---------|

|   |                        |  |       |       |  |  |       |             |
|---|------------------------|--|-------|-------|--|--|-------|-------------|
| 1 | PLANTA PRIMERA         |  |       |       |  |  |       |             |
| 2 | cambrs higièniques     |  | 2,000 | 2,000 |  |  | 4,000 | C#*D#*E#*F# |
| 3 | vestidor               |  | 1,000 |       |  |  | 1,000 | C#*D#*E#*F# |
| 4 | peruqueria / podologia |  | 2,000 |       |  |  | 2,000 | C#*D#*E#*F# |

TOTAL AMIDAMENT

|   |          |   |  |
|---|----------|---|--|
| 7 | EQ8AAB06 | u | F5. Mampara per a dutxa.<br>Subministrament i col·locació de mampara d'una fulla corredissa i una part fixa. Perfils acabat plata brillant.<br>Vidre transparent de 6 mm. de gruix.<br>Dimensions: L. 117 cm. x H. 195 cm. |
|---|----------|---|--|

| Num. | Text | Tipus | [C] | [D] | [E] | [F] | TOTAL | Fórmula |
|------|------|-------|-----|-----|-----|-----|-------|---------|
|------|------|-------|-----|-----|-----|-----|-------|---------|

|   |                |  |       |  |  |  |       |             |
|---|----------------|--|-------|--|--|--|-------|-------------|
| 1 | PLANTA PRIMERA |  |       |  |  |  |       |             |
| 2 | vestidor       |  | 1,000 |  |  |  | 1,000 | C#*D#*E#*F# |

TOTAL AMIDAMENT

|   |          |   |   |
|---|----------|---|---|
| 8 | EQ8AAB04 | u | F6. Mampara per a dutxa.<br>Subministrament i col·locació de mampara d'una fulla corredissa i una part fixa. Perfils acabat plata brillant.<br>Vidre transparent de 6 mm. de gruix.<br>Dimensions: L. 130/140cm. x H. 195 cm. |
|---|----------|---|---|

| Num. | Text | Tipus | [C] | [D] | [E] | [F] | TOTAL | Fórmula |
|------|------|-------|-----|-----|-----|-----|-------|---------|
|------|------|-------|-----|-----|-----|-----|-------|---------|

|   |                      |  |        |  |  |  |        |             |
|---|----------------------|--|--------|--|--|--|--------|-------------|
| 1 | APARTAMENTS          |  |        |  |  |  |        |             |
| 2 | excepte els adpatats |  | 17,000 |  |  |  | 17,000 | C#*D#*E#*F# |

TOTAL AMIDAMENT

|   |          |   |  |
|---|----------|---|--|
| 9 | EQ8AAB09 | u | F7. Barra cortina dutxa.<br>Subministrament i col·locació de barra de cortina de dutxa d'acer inoxidable de 220 cm. de longitud. Sistema de col·locació a pressió. |
|---|----------|---|--|

EUR



## AMIDAMENTS

Data: 16/05/24

Pàg.: 17

| Num.                   | Text           | Tipus | [C]   | [D] | [E] | [F]   | TOTAL        | Fórmula     |
|------------------------|----------------|-------|-------|-----|-----|-------|--------------|-------------|
| 1                      | APARTAMENTS    |       |       |     |     |       |              |             |
| 2                      | apartament PMR |       | 2,000 |     |     | 1,000 | 2,000        | C#*D#*E#*F# |
| <b>TOTAL AMIDAMENT</b> |                |       |       |     |     |       | <b>2,000</b> |             |

|  |          |   |  |  |  |  |  |  |
|--|----------|---|--|--|--|--|--|--|
| 10   | EQ8AALL1 | u |  |  |  |  |  |  |
| F8. Cortina dutxa.<br>Subministrament i col·locació de cortina per a dutxa confeccionada amb teixit 100% polièster hidròfug i impermeable de 150 deniers, amb alta resistència a la bugaderia industrial. Part baixa de la cortina amb fil de plom, amb cinta frunzida i anelles incorporades. Dues peces. Color blanc.<br>Dimensions: L. 220 x H. 205 cm. (buit d'obra) |          |   |  |  |  |  |  |  |

| Num.                   | Text           | Tipus | [C]   | [D] | [E] | [F]   | TOTAL        | Fórmula     |
|------------------------|----------------|-------|-------|-----|-----|-------|--------------|-------------|
| 1                      | APARTAMENTS    |       |       |     |     |       |              |             |
| 2                      | apartament PMR |       | 2,000 |     |     | 1,000 | 2,000        | C#*D#*E#*F# |
| <b>TOTAL AMIDAMENT</b> |                |       |       |     |     |       | <b>2,000</b> |             |

Obra 01 MOBILIARI I EQUIPAMENT PAU CASALS  
 Capítol 05 VARIS

| NUM. | CODI     | UA | DESCRIPCIÓ  |
|------|----------|----|---|
| 1    | EB926U71 | u  | Placa de senyalització interior corporativa<br>Subministrament i col·locació de placa de senyalització interior corporativa d'acord al manual d'estil de l'ajuntament de Barcelona. fabricat amb planxa d'acer llisa, amb caràcters alfanumèrics, de llargada variable amb un mínim de 60 cm. i amplada 10 cm, amb suport, fixada mecànicament. |

| Num.                   | Text                  | Tipus | [C]   | [D] | [E] | [F] | TOTAL        | Fórmula     |
|------------------------|-----------------------|-------|-------|-----|-----|-----|--------------|-------------|
| 1                      | PLANTA PRIMERA        |       |       |     |     |     |              |             |
| 2                      | cuina                 |       | 1,000 |     |     |     | 1,000        | C#*D#*E#*F# |
| 3                      | podologia-perruqueria |       | 1,000 |     |     |     | 1,000        | C#*D#*E#*F# |
| 4                      | recepció              |       | 1,000 |     |     |     | 1,000        | C#*D#*E#*F# |
| 5                      | PLANTA SEGONA         |       |       |     |     |     |              |             |
| 6                      |                       |       | 1,000 |     |     |     | 1,000        | C#*D#*E#*F# |
| 7                      | PLANTA TERCERA        |       |       |     |     |     |              |             |
| 8                      |                       |       | 1,000 |     |     |     | 1,000        | C#*D#*E#*F# |
| 9                      | PLANTA SISENA         |       |       |     |     |     |              |             |
| 10                     |                       |       | 1,000 |     |     |     | 1,000        | C#*D#*E#*F# |
| <b>TOTAL AMIDAMENT</b> |                       |       |       |     |     |     | <b>6,000</b> |             |

|   |          |   |  |  |  |  |  |  |
|---|----------|---|--|--|--|--|--|--|
| 2   | EB92U001 | u |  |  |  |  |  |  |
| Placa de senyalització interior<br>Subministrament i col·locació de placa de senyalització interior de planxa d'acer llisa, amb caràcters alfanumèrics i/o pictogrames, de 20 x 20 cm, amb suport, fixada mecànicament. |          |   |  |  |  |  |  |  |

| Num. | Text                | Tipus | [C]   | [D] | [E] | [F] | TOTAL | Fórmula     |
|------|---------------------|-------|-------|-----|-----|-----|-------|-------------|
| 1    | PLANTA PRIMERA      |       |       |     |     |     |       |             |
| 2    | cambres higièniques |       | 2,000 |     |     |     | 2,000 | C#*D#*E#*F# |

EUR

## AMIDAMENTS

Data: 16/05/24

Pàg.: 18

|                        |          |  |       |  |  |  |              |             |
|------------------------|----------|--|-------|--|--|--|--------------|-------------|
| 3                      | vestidor |  | 1,000 |  |  |  | 1,000        | C#*D#*E#*F# |
| <b>TOTAL AMIDAMENT</b> |          |  |       |  |  |  | <b>3,000</b> |             |

|  |          |    |  |  |  |  |  |  |
|--|----------|----|--|--|--|--|--|--|
| 3  | EB92U200 | m2 |  |  |  |  |  |  |
| Senyalització vinil.<br>Subministrament i col·locació de vinil autoadhesiu amb nom de l'estança col·locat en tancaments de vidre, color blanc traslluit. |          |    |  |  |  |  |  |  |

| Num.                   | Text           | Tipus | [C]   | [D]   | [E]   | [F] | TOTAL        | Fórmula     |
|------------------------|----------------|-------|-------|-------|-------|-----|--------------|-------------|
| 1                      | PLANTA PRIMERA |       |       |       |       |     |              |             |
| 2                      | despatxos      |       | 4,000 | 0,800 | 0,200 |     | 0,640        | C#*D#*E#*F# |
| <b>TOTAL AMIDAMENT</b> |                |       |       |       |       |     | <b>0,640</b> |             |

|   |             |    |  |  |  |  |  |  |
|---|-------------|----|--|--|--|--|--|--|
| 4   | EP7Z-AE5001 | m2 |  |  |  |  |  |  |
| Vinil autoadhesiu.<br>Subministrament i col·locació de vinil autoadhesiu col·locat en tancaments de vidre, color blanc traslluit. |             |    |  |  |  |  |  |  |

| Num.                   | Text           | Tipus | [C]   | [D]   | [E] | [F] | TOTAL         | Fórmula     |
|------------------------|----------------|-------|-------|-------|-----|-----|---------------|-------------|
| 1                      | PLANTA PRIMERA |       |       |       |     |     |               |             |
| 2                      | despatxos      |       | 4,600 | 1,000 |     |     | 4,600         | C#*D#*E#*F# |
| 3                      |                |       | 1,600 | 1,000 |     |     | 1,600         | C#*D#*E#*F# |
| 4                      |                |       | 2,600 | 1,000 |     |     | 2,600         | C#*D#*E#*F# |
| 5                      |                |       | 4,600 | 1,000 |     |     | 4,600         | C#*D#*E#*F# |
| 6                      |                |       | 1,200 | 1,000 |     |     | 1,200         | C#*D#*E#*F# |
| <b>TOTAL AMIDAMENT</b> |                |       |       |       |     |     | <b>14,600</b> |             |

Obra 01 MOBILIARI I EQUIPAMENT PAU CASALS  
 Capítol 06 GESTIÓ DE RESIDUS

| NUM. | CODI     | UA | DESCRIPCIÓ   |
|------|----------|----|--|
| 1    | E2RA67LL | u  | Gestió d'embalatges.<br>Equips i medis auxiliars necessaris per retirada i transport a centre autoritzat de reciclatge dels embalatges de productes lliurats al centre, incloent la taxa de deposició. |

**AMIDAMENT DIRECTE** **1,000**

EUR



**PRESSUPOST**

Data: 16/05/24

Pàg.: 1

Obra 01 MOBILIARI I EQUIPAMENT PAU CASALS  
 Capítol 01 MOBLES DE SERIE

| NUM. CODI | UA       | DESCRIPCIÓ | PREU   | AMIDAMENT | IMPORT  |           |
|-----------|----------|------------|--|-----------|---------|-----------|
| 1         | EQ71LL09 | u          | C1. Cadira operativa.<br>Subministrament i col·locació de cadira d'oficina giratòria, regulable en alçada, amb braços i base amb rodes. Seient de polipropilè acabat negre texturitzat, entapissat amb escuma de poliuretà no inflamable, antiestàtica, acústica i impermeable, interior de propilè i fibra de vidre (20%). Tela Permablock i Silverguard amb més de 300.000 cicles d'abrasió. Reclinació 9º del seient. Respatller de poliamida acabat negre texturitzat i fibra de vidre (30%), malla-escuma negra de polièster amb pre-marc de poliestirè Respatller alt, suport lumbar de poliamida regulable en alçada 11 cm. Braços de polipropilè regulables en altura i amplada amb canya de polipropilè. Regulació en alçada amb pistó d'elevació a gas. Base de cinc radis d'alumini. Rodes negres de poliamida de Ø 65 mm. Capacitat de càrrega 110 kg. Color estàndard a escollir.<br>(P - 34) | 277,46    | 6,000   | 1.664,76  |
| 2         | EQ71AC06 | u          | C2. Cadira sense braços.<br>Subministrament i col·locació de cadira apilable sense braços. Fabricada en polipropilè amb fibra de vidre en monobloc (una sola peça) i tractament UV. Seient de polipropilè entapissat amb escuma flexible de poliuretà d'1 cm d'espessor. Tela Permablock i Silverguard antiestàtica, acústica, impermeable i amb més de 300.000 cicles d'abrasió. Potes trapezoïdals. Capacitat de càrrega 110 kg. Apilable fins a 7 u. Color estàndard a escollir.<br>Dimensions: L.50,5 x P.55 x H.80 cm.<br>(P - 9)   | 277,75    | 10,000  | 2.777,50  |
| 3         | EQ71AC05 | u          | C3. Cadira amb braços.<br>Subministrament i col·locació de cadira apilable amb braços. Fabricada en polipropilè amb fibra de vidre en monobloc (una sola peça) i tractament UV. Seient de polipropilè entapissat amb escuma flexible de poliuretà d'1 cm d'espessor. Tela Permablock i Silverguard antiestàtica, acústica, impermeable i amb més de 300.000 cicles d'abrasió. Potes trapezoïdals. Capacitat de càrrega 110 kg. Apilable fins a 7 u. Color estàndard a escollir.<br>Dimensions: L.50,5 x P.55 x H.80 cm.<br>(P - 8)   | 160,75    | 111,000 | 17.843,25 |
| 4         | EQ71AC08 | u          | C4. Cadira podologia.<br>Subministrament i col·locació de cadira giratòria per a podòleg. Seient i respatller entapissats amb escaï sense costures, impermeable i de fàcil neteja. Respatller de contacte permanent. Regulació en alçada amb pistó d'elevació a gas. Base de cinc radis metàl·lics acabat cromat. Rodes dobles i toves. Color estàndard a escollir a joc amb la butaca.<br>(P - 10)  | 277,75    | 1,000   | 277,75    |
| 5         | EQ71LL08 | u          | B1. Butaca.<br>Subministrament i col·locació de butaca. Estructura, potes i braços de fusta de faig massissa envernissada natural. Entapissada en SILVERTEX ó VALÈNCIA, color a escollir. Protecció antimicrobiana, antibacteriana i antimicòtica. Alta resistència a l'abrasió 300.000 cicles. Resistència a la transpiració i saliva humana. Resistència a l'orina, a la sang i a la llum UV. Impermeabilitat, resistència a l'oli de gira-sol i a taques. Protecció ignífuga.<br>Dimensions: L.65 x P.75 x H.82 cm, alçada seient 45 cm.<br>(P - 33)  | 442,25    | 6,000   | 2.653,50  |
| 6         | EQ71LL13 | u          | B2. Butaca alta.<br>Subministrament i col·locació de butaca amb orelleres. Estructura, potes i braços de fusta de faig massissa envernissada natural. Protecció antimicrobiana, antibacteriana i antimicòtica. Alta resistència a l'abrasió 300.000 cicles. Resistència a la transpiració i saliva humana. Resistència a l'orina, a la sang i a la llum UV. Impermeabilitat, resistència a l'oli de gira-sol i a taques. Protecció   | 558,25    | 8,000   | 4.466,00  |

EUR

**PRESSUPOST**

Data: 16/05/24

Pàg.: 2

|    |          |   |  |          |        |           |
|----|----------|---|--|----------|--------|-----------|
|    |          |   | ignífuga.<br>Dimensions: L.70 x P.95 x H.103 cm, alçada seient 42 cm.<br>(P - 37)  |          |        |           |
| 7  | EQ71LL14 | u | B3. Sofà.<br>Subministrament i col·locació de sofà de dues places. Estructura, potes i braços de fusta de faig massissa envernissada natural. Protecció antimicrobiana, antibacteriana i antimicòtica. Alta resistència a l'abrasió 300.000 cicles. Resistència a la transpiració i saliva humana. Resistència a l'orina, a la sang i a la llum UV. Impermeabilitat, resistència a l'oli de gira-sol i a taques. Protecció ignífuga.<br>Dimensions: L.130 x P.75 x H.82 cm, alçada seient 45 cm.<br>(P - 38)   | 636,25   | 19,000 | 12.088,75 |
| 8  | EQ71AE51 | u | B4. Butaca perruqueria.<br>Subministrament i col·locació de butaca giratòria per a perruqueria. Fabricada amb estructura de fusta i acer. Seient i respatller d'escuma entapissada amb tela impermeable tipus neoprè, gama PURE PT95. Base rodona d'acer. Regulació d'alçada hidràulica amb pistó a gas. Color estàndard a escollir a joc amb la butaca rentacaps.<br>Dimensions: L.60 x P.58 x H.76/90 cm, alçada seient 40/54 cm.<br>(P - 14)  | 763,75   | 1,000  | 763,75    |
| 9  | EQ71LL04 | u | B5. Butaca i rentacaps.<br>Subministrament i col·locació de butaca amb pica per a rentar caps incorporada. Butaca fabricada amb estructura de fusta i acer. Seient i respatller d'escuma entapissada amb tela impermeable tipus neoprè, gama PURE PT95. Base de polietilè. Pica de ceràmica blanca basculant. Aixetes monocomandament. Color estàndard a escollir a joc amb la butaca rentacaps.<br>Dimensions: L.60 x P.58 x H.76/90 cm, alçada seient 40/54 cm.<br>(P - 31)  | 488,76   | 1,000  | 488,76    |
| 10 | EQ71AE52 | u | B6. Equipament podologia.<br>Subministrament i col·locació de butaca i equipament de podologia amb llumenera. Butaca amb moviment a motor. Pujada i baixada elèctrica compensada amb Trendeleburg. Moviment del respatller amb pistó a gas. Sistema antibolcada sense ancorar al terra. Posada a zero automàtica. Reposa braços entapissats abatibles independentment. Reposa cames abatibles 90º extensibles i d'obertura lateral compensada a gas. Equip armari de podologia amb consola de 3 instruments. Micromotor elèctric de 40.000 r.p.m. Aspiració per turbina i cànula. Xeringa inoxidable amb 3 funcions d'ús. Compressor de pistó. Llumenera de led amb lupa de 3 augments amb punt focal de 5 augments. Color estàndard a escollir a joc amb la cadira.<br>(P - 15) | 7.049,51 | 1,000  | 7.049,51  |
| 11 | EQ71LL00 | u | T1. Taula operativa.<br>Subministrament i col·locació de taula operativa per a oficina. Superfície de taula de tauler de partícules de fusta aglomerades amb resines de 25 mm de gruix acabat amb melamina i cantell en ABS. Potes metàl·liques laterals tipus pòrtic de 55x55x1,5 mm i travesser de 50x50x2 mm units per tub travesser de 50x50x2 mm de perfil d'acer laminat en fred, acabat amb pintura epoxidica. Faldó frontal i sistema d'electrificació de xapa i accés de cablejat. Acabat amb recobriments epoxi, color blanc, potes, estructura i xapa d'electrificació. Anivellador a les potes d'ABS injectat amb sola antilliscant. Color blanc, potes, estructura i superfície taula.<br>Dimensions: L.160 x P.80 x H. 74 cm.<br>(P - 27)                          | 420,85   | 5,000  | 2.104,25  |
| 12 | EQ71AE50 | u | T2. Taula operativa "L".<br>Subministrament i col·locació de taula operativa en "L" per a oficina. Tauler en "L" amb buc de 4 calaixos de suport. Superfície de taula de tauler de partícules de fusta aglomerades amb resines de 25 mm de gruix acabat amb melamina i cantell en ABS. Potes metàl·liques laterals tipus pòrtic de 55x55x1,5 mm i travesser de 50x50x2 mm units per tub travesser de 50x50x2 mm de perfil d'acer laminat en fred, acabat amb pintura epoxidica. Faldó frontal i sistema d'electrificació de xapa i accés de cablejat. Acabat amb recobriments epoxi, color blanc,  | 807,85   | 1,000  | 807,85    |

EUR

**PRESSUPOST**

Data: 16/05/24

Pàg.: 3

|    |          |   |        |        |          |  |  |  |  |
|----|----------|---|--------|--------|----------|--|--|--|--|
|    |          |   |        |        |          |  |  |  |  |
|    |          |   |        |        |          |  |  |  |  |
|    |          |   |        |        |          |  |  |  |  |
|    |          |   |        |        |          |  |  |  |  |
| 13 | EQ71LL10 | u | 259,85 | 2,000  | 519,70   |  |  |  |  |
|    |          |   |        |        |          |  |  |  |  |
|    |          |   |        |        |          |  |  |  |  |
| 14 | EQ71LL25 | u | 235,88 | 26,000 | 6.132,88 |  |  |  |  |
|    |          |   |        |        |          |  |  |  |  |
|    |          |   |        |        |          |  |  |  |  |
| 15 | EQ71LL11 | u | 424,88 | 3,000  | 1.274,64 |  |  |  |  |
|    |          |   |        |        |          |  |  |  |  |
|    |          |   |        |        |          |  |  |  |  |
| 16 | EQ71LL03 | u | 339,90 | 1,000  | 339,90   |  |  |  |  |
|    |          |   |        |        |          |  |  |  |  |
|    |          |   |        |        |          |  |  |  |  |
| 17 | EQ71AE55 | u | 354,88 | 19,000 | 6.742,72 |  |  |  |  |
|    |          |   |        |        |          |  |  |  |  |
|    |          |   |        |        |          |  |  |  |  |
| 18 | EQ71LL15 | u | 332,85 | 6,000  | 1.997,10 |  |  |  |  |
|    |          |   |        |        |          |  |  |  |  |
|    |          |   |        |        |          |  |  |  |  |
| 19 | EQ71LL06 | u | 100,50 | 19,000 | 1.909,50 |  |  |  |  |

EUR

**PRESSUPOST**

Data: 16/05/24

Pàg.: 4

|    |          |   |          |        |          |        |  |  |  |
|----|----------|---|----------|--------|----------|--------|--|--|--|
|    |          |   |          |        |          |        |  |  |  |
|    |          |   |          |        |          |        |  |  |  |
|    |          |   |          |        |          |        |  |  |  |
|    |          |   |          |        |          |        |  |  |  |
| 20 | EQ71LL01 | u |          | 260,90 | 2,000    | 521,80 |  |  |  |
|    |          |   |          |        |          |        |  |  |  |
|    |          |   |          |        |          |        |  |  |  |
| 21 | EQ71AC03 | u | 181,75   | 4,000  | 727,00   |        |  |  |  |
|    |          |   |          |        |          |        |  |  |  |
|    |          |   |          |        |          |        |  |  |  |
| 22 | EQ71AC04 | u | 386,90   | 3,000  | 1.160,70 |        |  |  |  |
|    |          |   |          |        |          |        |  |  |  |
|    |          |   |          |        |          |        |  |  |  |
| 23 | EQ71AC09 | u | 274,40   | 2,000  | 548,80   |        |  |  |  |
|    |          |   |          |        |          |        |  |  |  |
|    |          |   |          |        |          |        |  |  |  |
| 24 | EQ71AC10 | u | 236,90   | 1,000  | 236,90   |        |  |  |  |
|    |          |   |          |        |          |        |  |  |  |
|    |          |   |          |        |          |        |  |  |  |
| 25 | EQ71LL02 | u | 1.442,90 | 1,000  | 1.442,90 |        |  |  |  |

EUR

**PRESSUPOST**

Data: 16/05/24

Pàg.: 5

|    |          |   |   |          |       |          |
|----|----------|---|---|----------|-------|----------|
|    |          | aglomerades amb resines de 19 mm de gruix acabat amb melamina i cantell en ABS. Sobre i laterals fabricats amb tauler de partícules de fusta aglomerades amb resines de 35 mm de gruix acabat amb melamina. Prestatges amb 5 punts d'ancoratge. Peu antihumitat amb anivelladors. 2 mòduls amb armari inferior i 3 prestatges superiors i 2 mòduls amb 4 calaixos inferiors i 3 prestatges superiors. Una balda interior a cada armari. Portes amb clau. Interior calaixos d'acer pintat. A escollir acabats de portes, calaixos, sobre i laterals. Dimensions: L.307 x P.44 x H.198 cm. (P - 29) |   |          |       |          |
| 26 | EQ71AE61 | u   | A6. Moble alt recepció. Subministrament i col·locació de moble amb armaris, calaixos i prestatges per a la recepció. Estructura: muntants, tapa posterior, portes, frontal calaixos i prestatges fabricats amb tauler de partícules de fusta aglomerades amb resines de 19 mm de gruix acabat amb melamina i cantell en ABS. Sobre i laterals fabricats amb tauler de partícules de fusta aglomerades amb resines de 35 mm de gruix acabat amb melamina. Prestatges amb 5 punts d'ancoratge. Peu antihumitat amb anivelladors. 2 mòduls amb armari inferior, 1 prestatge intermedi i armari superior, i 2 mòduls amb 4 calaixos inferiors, 1 prestatge intermedi i armari superior. Una balda interior a cada armari. Portes amb clau. Interior calaixos d'acer pintat. A escollir acabats de portes, calaixos, sobre i laterals. Dimensions: L.307 x P.44 x H.198 cm. (P - 17) | 1.710,90 | 1.000 | 1.710,90 |
| 27 | EQ71AE62 | u   | A7. Moble baix recepció. Subministrament i col·locació de moble separador amb prestatges a dues bandes per a la recepció. Estructura: muntants, tapa posterior i prestatges fabricats amb tauler de partícules de fusta aglomerades amb resines de 19 mm de gruix acabat amb melamina i cantell en ABS. Sobre i laterals fabricats amb tauler de partícules de fusta aglomerades amb resines de 35 mm de gruix acabat amb melamina. Prestatges amb 5 punts d'ancoratge. Peu antihumitat amb anivelladors. 3 mòduls amb 2 baldes cadascun, col·locats dos a una banda i l'altre a l'altra. A escollir acabats de sobre i laterals. Dimensions: L.247 x P.44 x H.121 cm. (P - 18)   | 542,90   | 1.000 | 542,90   |
| 28 | EQ71AE63 | u   | A8. Moble aparador. Subministrament i col·locació de moble aparador amb armari i calaixos. Estructura: muntants, tapa posterior, portes, frontal calaixos i prestatges fabricats amb tauler de partícules de fusta aglomerades amb resines de 19 mm de gruix acabat amb melamina i cantell en ABS. Sobre i laterals fabricats amb tauler de partícules de fusta aglomerades amb resines de 35 mm de gruix acabat amb melamina. Prestatges amb 5 punts d'ancoratge. Peu antihumitat amb anivelladors. Un mòdul armari i un mòdul amb 6 calaixos. Dues baldes interiors a l'armari. Portes amb clau. Interior calaixos d'acer pintat. A escollir acabats de portes, calaixos, sobre i laterals. Dimensions: L.157 x P.44 x H.121 cm. (P - 19)   | 695,90   | 1.000 | 695,90   |
| 29 | EQ71AE64 | u   | A9. Moble operatiu. Subministrament i col·locació de moble amb un calaix i un armari amb un prestatge per a perruqueria i podologia. Estructura: muntants, tapa posterior, portes, frontal calaixos i prestatges fabricats amb tauler de partícules de fusta aglomerades amb resines de 19 mm de gruix acabat amb melamina i cantell en ABS. Color blanc. Dimensions: L.41 x P.36 x H.89 cm. (P - 20)   | 311,90   | 2.000 | 623,80   |
| 30 | EQ71AE65 | u   | A10. Moble aparador sala de música. Estructura: muntants, tapa posterior, portes, frontal calaixos i prestatges fabricats amb tauler de partícules de fusta aglomerades amb resines de 19 mm de gruix acabat amb melamina i cantell en ABS. Sobre i laterals fabricats amb tauler de partícules de fusta aglomerades amb resines de 35 mm de gruix acabat amb melamina.   | 758,90   | 1.000 | 758,90   |

EUR

**PRESSUPOST**

Data: 16/05/24

Pàg.: 6

|    |          |   |   |        |        |          |
|----|----------|---|---|--------|--------|----------|
|    |          |   | Prestatges amb 5 punts d'ancoratge. Peu antihumitat amb anivelladors. Dos mòduls armari i un mòdul amb 4 calaixos. Dues baldes interiors a l'armari. Portes amb clau. Interior calaixos d'acer pintat. A escollir acabats de portes, calaixos, sobre i laterals. Dimensions: L.257 x P.44 x H.82 cm. (P - 21)   |        |        |          |
| 31 | EQ71DV05 | u | A11. Armariet vestidor. Subministrament i col·locació d'armari rober per a vestidor amb quatre compartiments. Mòdul amb 4 compartiments en "L" fabricat amb tauler fenòlic de 10 mm. de gruix estructura i portes i 3 mm. panell posterior amb tiges de ventilació. Portes batents amb pany de cop i clau amb bombí extraïble. Peus regulables en alçada de PVC color negre. 1 prestatge i barra d'alumini. Color blanc. Dimensions: L.60 x P.50 x H.190 cm. (P - 24)                                       | 590,75 | 2.000  | 1.181,50 |
| 32 | EQ71DV01 | u | A12. Armari clauer. Subministrament i col·locació d'armari per a desarmar claus. Armariet amb una porta batent. Fabricat amb acer galvanitzat acabat amb pintura epoxi. 21 ganxos per a penjar les claus. Pany amb clau. Color blanc. Dimensions: L.35 x P.8 x H.27 cm. (P - 23)  | 111,88 | 1.000  | 111,88   |
| 33 | EQ71AE66 | u | A13. Moble per a televisor. Subministrament i col·locació de moble amb un prestatge i un armari per a col·locar el televisor. Estructura: muntants i tapa posterior fabricats amb tauler de partícules de fusta aglomerades amb resines amb reblert de paper alveolat i cantell en ABS. Tauler, porta i prestatge fabricats amb tauler de partícules de fusta aglomerades amb resines. Tot acabat amb melamina. A escollir acabats de portes, sobre i laterals. Dimensions: L.60 x P.40 x H.64 cm. (P - 22) | 125,90 | 2.000  | 251,80   |
| 34 | EQ71FC2  | u | L1. Llit individual. Subministrament i col·locació de llit individual. Estructura de perfils d'acer laminat en el perímetre 40x40 mm. Perfil perimetral de planxa modelada de 100x3 mm. per recollir el matalàs. 4 potes situades als vèrtexs de 40 mm. de diàmetre amb taps de PVC. Somier metàl·lic de tub de pestanya 40x30 mm. amb una planxa encunyada de forat de 20x20 mm. Pintat al forn amb pintura epoxi color blanc. Dimensions: L.200 x P.90 x H.40 cm. (P - 26)                                | 338,75 | 19.000 | 6.436,25 |
| 35 | EQ71FC1  | u | L2. Matalàs simple. Subministrament i col·locació de matalàs d'escuma de poliuretà flexible. Densitat: 25 Kg/m2. Compressió: 3,3 Kps. Pes: 150 g ± 5. Porositat: 19 L/min. Resiliència: 51%. Ignífug i autoextingible. Funda impermeable i transpirable F/PU 704. Composició: 40% PES/ 60%PU. Impermeabilitat (columna d'aigua): > 200 cm. Transpiració: >1.000 g/m2/24h. Antibacterià i fungicida. Dimensions: L.200 x P.90 x H.15 cm. (P - 25)  | 146,32 | 19.000 | 2.780,08 |

**TOTAL Capítol 01.01 91.634,08**

Obra 01 MOBILIARI I EQUIPAMENT PAU CASALS

Capítol 02 ELECTRODOMÈSTICS

| NUM. CODI | UA       | DESCRIPCIÓ | PREU   | AMIDAMENT | IMPORT |          |
|-----------|----------|------------|--|-----------|--------|----------|
| 1         | EQ88EL02 | u          | E1. Frigorífic. Subministrament i col·locació de frigorífic de dues portes. Sistema refredament cíclic. Termòstat regulable. 3 safates de vidre regulables en alçada a la nevera i 1 al congelador. Calaix FreshBox. Capacitat total: 248 l Classe energètica E. Nivell de soroll: 40 db. Consum anual: 187 kW. Color blanc. | 381,75    | 19.000 | 7.253,25 |

EUR

**PRESSUPOST**

Data: 16/05/24

Pàg.: 7

|   |          |   |  |        |        |          |
|---|----------|---|--|--------|--------|----------|
| 2 | EQ88EL06 | u | Dimensions: L. 55 x P. 165 x H. 57 cm.<br>(P - 44)<br>E2. Televisor LED.<br>Subministrament i col·locació de Televisor LED 32". Tecnologia de pantalla: LED. Qualitat d'imatge: HD SMART TV. Sistema operatiu ANDROID. Processador de 4 nuclis. Pantalla plana. Resolució 1366x768 pixels. Classe energètica A+. Gravador USB.<br>Dimensions pantalla: 32"<br>(P - 45) | 327,75 | 20,000 | 6.555,00 |
|---|----------|---|--|--------|--------|----------|

|              |                |              |                  |
|--------------|----------------|--------------|------------------|
| <b>TOTAL</b> | <b>Capítol</b> | <b>01.02</b> | <b>13.808,25</b> |
|--------------|----------------|--------------|------------------|

Obra 01 MOBILIARI I EQUIPAMENT PAU CASALS

Capítol 03 COMPLEMENTS

| NUM. CODI | UA       | DESCRIPCIÓ | PREU  | AMIDAMENT | IMPORT |        |
|-----------|----------|------------|---|-----------|--------|--------|
| 1         | EQ8AAB30 | u          | D1. Paperera.<br>Subministrament i col·locació paperera. Fabricada en poliestirè. Capacita 17 l. Color blanc.<br>Dimensions: Ø.26, H.33,5 cm.<br>(P - 61)   | 28,30     | 9,000  | 254,70 |
| 2         | EQ8AAB10 | u          | D2. Penjador de peu.<br>Subministrament i col·locació de penjador de peu. Estructura central formada per tub d'acer pintat Ø40 mm. lacat amb pintura de polièster. Base circular Ø330 mm d'acer de 6 mm. d'espessor amb contrabase en ABS anti-ratllades i antihumitat. Protecció anticorrosiva. 8 penjadors de boles ABS crom. Color blanc.<br>Dimensions: Ø.33, H.180 cm.<br>(P - 55) | 127,75    | 3,000  | 383,25 |
| 3         | EQ8AAB15 | u          | D3. Pissarra magnètica.<br>Subministrament i col·locació de pissarra magnètica. Pissarra blanca d'acer vitrificat. Marc perimetral d'alumini lacat.<br>Fons de pissarra blanca i magnètica per a ús de retoladors de esborrat en sec i imans.<br>Dimensions: L.150 x H.120 cm.<br>(P - 58)  | 203,50    | 1,000  | 203,50 |
| 4         | EQ8AAB14 | u          | D4. Vitrina/taulell d'anuncis.<br>Subministrament i col·locació de vitrina d'anuncis ultrafina. Fons de pissarra blanca i magnètica per a ús de retoladors de esborrat en sec i imans. Porta de metacrilat amb pany amb clau. Per a 4 DIN A4 verticals. Color plata.<br>Dimensions: L.66 x H.62 cm.<br>(P - 57)   | 161,40    | 1,000  | 161,40 |
| 5         | EQ8AAB11 | u          | D5. Penjador de paret.<br>Subministrament i col·locació de penjador individual de paret. Fabricat en acer inoxidable AISI 304. Diàmetre tub 5 mm. Sistema d'ancoratge ocult.<br>Dimensions: L.5,5 x P.5,5 x H.2,8 cm.<br>(P - 56)   | 20,75     | 6,000  | 124,50 |
| 6         | EQ8AAB17 | u          | D6. Banc per a vestidor.<br>Subministrament i col·locació de banc per a vestidor.Estructura tubular d'acer pintat de 50x20 cm i 1.5 mm. de gruix, pintada amb pintura epoxídica color negre mate microtexturitzat. Seient amb tauler fenòlic de 10 mm. ranurat. Peus amb anivelladors. Color seient blanc.<br>Dimensions: L.100 x P.35 x H.43 cm.<br>(P - 59)                           | 122,75    | 1,000  | 122,75 |
| 7         | EQ8AAB18 | u          | D7. Banc per a vestidor.<br>Subministrament i col·locació de banc per a vestidor.Estructura tubular d'acer pintat de 50x20 cm i 1.5 mm. de gruix, pintada amb pintura epoxídica color negre mate microtexturitzat. Seient amb tauler fenòlic de 10 mm. ranurat. Peus amb anivelladors. Color seient blanc.<br>Dimensions: L.65 x P.35 x H.43 cm.<br>(P - 60)                            | 158,75    | 1,000  | 158,75 |

EUR

**PRESSUPOST**

Data: 16/05/24

Pàg.: 8

|    |             |   |   |        |        |          |
|----|-------------|---|---|--------|--------|----------|
| 8  | EQ8AAE5001  | u | D8. Lluminera de peu.<br>Subministrament i col·locació de lluminera de peu. Estructura peu i base d'acer revestida de pintura acrílica. Contrapès d'acer. Pantalla de plàstic de poliestirè i PET blanca. Estructura pantalla d'acer revestida de polièster en pols. Bombeta LED E27, 13 w.<br>Dimensions: Ø 42 x H.153 cm.<br>(P - 64)   | 67,75  | 19,000 | 1.287,25 |
| 9  | EQ8AAE5010  | u | D9. Armariet cambra higiènica.<br>Subministrament i col·locació de moble armari per a penjar en cambra higiènica amb dos prestatges interiors i porta batent amb mirall exterior. Fabricat amb tauler de partícules de fusta aglomerades amb resines i acabat amb melamina i cantell en ABS. Color blanc.<br>Dimensions: L.45 x P.14 x H.60 cm.<br>(P - 65)   | 181,85 | 19,000 | 3.455,15 |
| 10 | EQ8AAE5011  | u | D10. Moble tocador amb mirall per a perruqueria.<br>Subministrament i col·locació de moble tocador amb mirall per a perruqueria. Estructura: muntants, tapa posterior i prestatges fabricats amb tauler de partícules de fusta aglomerades amb resines de 35 mm de gruix acabat amb melamina i cantell en ABS. Mirall amb estructura de suport d'acer. Acabat de melamina a escollir.<br>Dimensions: L.120 x P.26 x H.116 cm.<br>(P - 66) | 619,76 | 1,000  | 619,76   |
| 11 | EQ8AAE5020  | u | D11. Mirall basculant.<br>Subministrament i col·locació de moble armari per a penjar en cambra higiènica amb dos prestatges interiors i porta batent amb mirall exterior. Fabricat amb tauler de partícules de fusta aglomerades amb resines i acabat amb melamina i cantell en ABS. Color blanc.<br>Dimensions: L.45 x P.14 x H.60 cm.<br>(P - 67)   | 165,40 | 2,000  | 330,80   |
| 12 | EQ88EL1     | u | F9. Suport per a televisor.<br>Subministrament i col·locació de suport per a televisor de 13 fins a 60 polsades. Pes màxim del televisor 50 kg. Angle d'inclinació en vertical 15°. Angle d'inclinació en horitzontal 180°. Mobilitat telescòpica orientable.<br>(P - 46)   | 59,25  | 1,000  | 59,25    |
| 13 | EQ71TE01    | u | F10. Cortina<br>Subministrament i col·locació de cortina per a privacitat. Composició: 100% trevira cs. Comportament al foc M1, classe 1. Pes: ± 235 g/m. Insensibilitat a la llum: 6 (escala 1-8). Carència: lizo 0,6%, trama 0,7%. Guia d'alumini amb barra per a córrer la cortina. Color a escollir.<br>Dimensions (BxH de buit d'obra): 315x250 cm. (dues peces)<br>(P - 41)   | 253,21 | 7,000  | 1.772,47 |
| 14 | EQ71TE03    | u | F11. Cortina<br>Subministrament i col·locació de cortina per a privacitat. Composició: 100% trevira cs. Comportament al foc M1, classe 1. Pes: ± 235 g/m. Insensibilitat a la llum: 6 (escala 1-8). Carència: lizo 0,6%, trama 0,7%. Guia d'alumini amb barra per a córrer la cortina. Color a escollir.<br>Dimensions (BxH de buit d'obra): 460x250 cm. (dues peces)<br>(P - 43)   | 297,91 | 7,000  | 2.085,37 |
| 15 | EQ71TE02    | u | F13. Cortina<br>Subministrament i col·locació de cortina per a privacitat. Composició: 100% trevira cs. Comportament al foc M1, classe 1. Pes: ± 235 g/m. Insensibilitat a la llum: 6 (escala 1-8). Carència: lizo 0,6%, trama 0,7%. Guia d'alumini amb barra per a córrer la cortina. Color a escollir.<br>Dimensions (BxH de buit d'obra): 245x250 cm. (dues peces)<br>(P - 42)   | 417,11 | 16,000 | 6.673,76 |
| 16 | PC16-AE5020 | u | F12. Revestiment mirall.<br>Revestiment mirall de lluna de 4 mm de gruix, col·locat adherit sobre tauler aglomerat de fibres de fusta i resines sintètiques d'alta densitat, amb perfil d'alumini en L perimetral.<br>(P - 68)  | 803,30 | 1,000  | 803,30   |

|              |                |              |                  |
|--------------|----------------|--------------|------------------|
| <b>TOTAL</b> | <b>Capítol</b> | <b>01.03</b> | <b>18.495,96</b> |
|--------------|----------------|--------------|------------------|

EUR



**PRESSUPOST**

Data: 16/05/24

Pàg.: 9

|         |    |                                   |
|---------|----|-----------------------------------|
| Obra    | 01 | MOBILIARI I EQUIPAMENT PAU CASALS |
| Capítol | 04 | ACCESSORIS BANY                   |

| NUM. CODI | UA       | DESCRIPCIÓ | PREU   | AMIDAMENT | IMPORT |          |
|-----------|----------|------------|--|-----------|--------|----------|
| 1         | EQ8AAB07 | u          | F1.1. Dispensador de sabó.<br>Subministrament i col·locació de dispensador manual de sabó líquid.<br>Fabricat en acer inoxidable setinat.<br>Dimensions: L. 11 x P. 11,8 x H. 24 cm.<br>(P - 52)   | 139,40    | 5,000  | 697,00   |
| 2         | EQ8AAB02 | u          | F1.2. Dispensador de tovallotes.<br>Subministrament i col·locació de dispensador de paper tovallola en rotllo. Fabricat en acer inoxidable setinat.<br>Dimensions: L. 31,4 x P. 22,9 x H. 40,5 cm.<br>(P - 48)   | 286,40    | 5,000  | 1.432,00 |
| 3         | EQ8AAB08 | u          | F1.3. Escombreta inodor.<br>Subministrament i col·locació d'escombreta per a inodor. Fabricat en acer inoxidable setinat.<br>Dimensions: Ø 10 cm. H. 40 cm.<br>(P - 53)  | 41,20     | 5,000  | 206,00   |
| 4         | EQ8AAB01 | u          | F2. Portarotlles paper higiènic.<br>Subministrament i col·locació de portarotlles de paper higiènic.<br>Fabricat en acer inoxidable setinat. Per a rotlle de paper tipus industrial, Ø 27cm.<br>Dimensions: Ø 31 cm. P. 12,9 cm.<br>(P - 47)   | 84,40     | 3,000  | 253,20   |
| 5         | EQ8AABLL | u          | F3. Porta sabó paret.<br>Subministrament i col·locació de porta sabó de racó per a dutxa d'acer inoxidable.<br>Dimensions 26cm. x26cm<br>(P - 62)  | 99,80     | 1,000  | 99,80    |
| 6         | EQ8AAB03 | u          | F4. Galleda brossa.<br>Subministrament i col·locació de galleda per a brossa amb tapa i pedal d'obertura. Fabricat en acer inoxidable setinat. Capacitat12l.<br>Dimensions: Ø 24,9 cm. H. 39,2 cm.<br>(P - 49)   | 62,75     | 7,000  | 439,25   |
| 7         | EQ8AAB06 | u          | F5. Mampara per a dutxa.<br>Subministrament i col·locació de mampara d'una fulla corredissa i una part fixa. Perfils acabat plata brillant. Vidre transparent de 6 mm. de gruix.<br>Dimensions: L. 117 cm. x H. 195 cm.<br>(P - 51)  | 528,64    | 1,000  | 528,64   |
| 8         | EQ8AAB04 | u          | F6. Mampara per a dutxa.<br>Subministrament i col·locació de mampara d'una fulla corredissa i una part fixa. Perfils acabat plata brillant. Vidre transparent de 6 mm. de gruix.<br>Dimensions: L. 130/140cm. x H. 195 cm.<br>(P - 50)   | 552,49    | 17,000 | 9.392,33 |
| 9         | EQ8AAB09 | u          | F7. Barra cortina dutxa.<br>Subministrament i col·locació de barra de cortina de dutxa d'acer inoxidable de 220 cm. de longitud. Sistema de col·locació a pressió.<br>(P - 54)   | 54,91     | 2,000  | 109,82   |
| 10        | EQ8AALL1 | u          | F8. Cortina dutxa.<br>Subministrament i col·locació de cortina per a dutxa confeccionada amb teixit 100% polièster hidròfug i impermeable de 150 deniers, amb alta resistència a la bugaderia industrial. Part baixa de la cortina amb fil de plom, amb cinta frunzida i anelles incorporades. Dues peces. Color blanc.<br>Dimensions: L. 220 x H. 205 cm. (buit d'obra)<br>(P - 63) | 67,75     | 2,000  | 135,50   |

EUR

**PRESSUPOST**

Data: 16/05/24

Pàg.: 10

|              |                |              |                  |
|--------------|----------------|--------------|------------------|
| <b>TOTAL</b> | <b>Capítol</b> | <b>01.04</b> | <b>13.293,54</b> |
|--------------|----------------|--------------|------------------|

|         |    |                                   |
|---------|----|-----------------------------------|
| Obra    | 01 | MOBILIARI I EQUIPAMENT PAU CASALS |
| Capítol | 05 | VARIS                             |

| NUM. CODI | UA          | DESCRIPCIÓ | PREU   | AMIDAMENT | IMPORT |        |
|-----------|-------------|------------|--|-----------|--------|--------|
| 1         | EB926U71    | u          | Placa de senyalització interior corporativa<br>Subministrament i col·locació de placa de senyalització interior corporativa d'acord al manual d'estil de l'ajuntament de Barcelona. fabricat amb planxa d'acer llisa, amb caràcters alfanumèrics, de llargada variable amb un mínim de 60 cm. i amplada 10 cm, amb suport, fixada mecànicament.<br>(P - 2) | 58,40     | 6,000  | 350,40 |
| 2         | EB92U001    | u          | Placa de senyalització interior<br>Subministrament i col·locació de placa de senyalització interior de planxa d'acer llisa, amb caràcters alfanumèrics i/o pictogrames, de 20 x 20 cm, amb suport, fixada mecànicament.<br>(P - 3)   | 51,01     | 3,000  | 153,03 |
| 3         | EB92U200    | m2         | Senyalització vinil.<br>Subministrament i col·locació de vinil autoadhesiu amb nom de l'estança col·locat en tancaments de vidre, color blanc traslluit.<br>(P - 4)  | 451,90    | 0,640  | 289,22 |
| 4         | EP7Z-AE5001 | m2         | Vinil autoadhesiu.<br>Subministrament i col·locació de vinil autoadhesiu col·locat en tancaments de vidre, color blanc traslluit.<br>(P - 5)   | 53,49     | 14,600 | 780,95 |

|              |                |              |                 |
|--------------|----------------|--------------|-----------------|
| <b>TOTAL</b> | <b>Capítol</b> | <b>01.05</b> | <b>1.573,60</b> |
|--------------|----------------|--------------|-----------------|

|         |    |                                   |
|---------|----|-----------------------------------|
| Obra    | 01 | MOBILIARI I EQUIPAMENT PAU CASALS |
| Capítol | 06 | GESTIÓ DE RESIDUS                 |

| NUM. CODI | UA       | DESCRIPCIÓ | PREU  | AMIDAMENT | IMPORT |        |
|-----------|----------|------------|---|-----------|--------|--------|
| 1         | E2RA67LL | u          | Gestió d'embalatges.<br>Equips i medis auxiliars necessaris per retirada i transport a centre autoritzat de reciclatge dels embalatges de productes lliurats al centre, incloent la taxa de deposició.<br>(P - 1) | 739,40    | 1,000  | 739,40 |

|              |                |              |               |
|--------------|----------------|--------------|---------------|
| <b>TOTAL</b> | <b>Capítol</b> | <b>01.06</b> | <b>739,40</b> |
|--------------|----------------|--------------|---------------|

EUR



## RESUM DE PRESSUPOST

Data: 16/05/24

Pàg.: 1

| NIVELL 2: Capítol |           |  | Import            |
|-------------------|-----------|--|-------------------|
| Capítol           | 01.01     | MOBLES DE SERIE                          | 91.634,08         |
| Capítol           | 01.02     | ELECTRODOMÈSTICS                         | 13.808,25         |
| Capítol           | 01.03     | COMPLEMENTS                              | 18.495,96         |
| Capítol           | 01.04     | ACCESSORIS BANY                          | 13.293,54         |
| Capítol           | 01.05     | VARIS                                    | 1.573,60          |
| Capítol           | 01.06     | GESTIÓ DE RESIDUS                        | 739,40            |
| <b>Obra</b>       | <b>01</b> | <b>MOBILIARI I EQUIPAMENT PAU CASALS</b> | <b>139.544,83</b> |
|                   |           |  | <b>139.544,83</b> |
| NIVELL 1: Obra    |           |  | Import            |
| Obra              | 01        | MOBILIARI I EQUIPAMENT PAU CASALS        | 139.544,83        |
|                   |           |  | <b>139.544,83</b> |

## PRESSUPOST D'EXECUCIÓ PER CONTRACTE

Pàg. 1

PRESSUPOST D'EXECUCIÓ MATERIAL..... 139.544,83

## PRESSUPOST D'EXECUCIÓ PER CONTRACTE

139.544,83

21 % IVA SOBRE 139.544,83..... 29.304,41

**TOTAL PRESSUPOST PER CONTRACTE AMB IVA INCLÒS** 168.849,24

Aquest pressupost d'execució per contracte (IVA inclòs) puja a  
cent seixanta-vuit mil vuit-cents quaranta-nou euros amb vint-i-quatre cèntims

Lluís Badenas i Pràdanos

2.- LOT 2 · EQUIPAMENT CUINA



## AMIDAMENTS

Data: 29/05/24

Pàg.: 1

Obra 01 MOBILIARI I EQUIPAMENT PAU CASALS-CUINA  
 Capítol 01 EQUIPAMENT

| NUM. | CODI     | UA | DESCRIPCIÓ  |
|------|----------|----|---|
| 1    | EQAE5001 | u  | 1. Prestatgeria peu.<br>Prestatgeria fabricada amb estructura d'alumini anoditzat de 20 micres. 4 prestatges de polietilè.<br>Dimensions: L. 231,4 x P. 57,7 x H. 170 cm.<br>Mesures a comprovar in situ.   |
|      |          |    | <b>AMIDAMENT DIRECTE</b> <input type="text" value="1,000"/>   |
| 2    | EQAE5002 | u  | 2. Prestatgeria peu.<br>Prestatgeria fabricada amb estructura d'alumini anoditzat de 20 micres. 4 prestatges de polietilè.<br>Dimensions: L. 258,4 x P. 47,5 x H. 170 cm.<br>Mesures a comprovar in situ.   |
|      |          |    | <b>AMIDAMENT DIRECTE</b> <input type="text" value="1,000"/>   |
| 3    | EQAE5003 | u  | 3. Armari frigorífic.<br>Armari frigorífic d'una porta batent. Capacitat: 600 litres. Temperatura: -2/+8°C. Potència: 585 W a 230 v II.<br>Construït en acer inoxidable 18/10 AISI 304<br>Dimensions: L. 68,7 x P. 79,4 x H. 212,5 cm..   |
|      |          |    | <b>AMIDAMENT DIRECTE</b> <input type="text" value="1,000"/>   |
| 4    | EQAE5004 | u  | 3.1. Parrilla.<br>Parrilla plastificada (prestatge) per armaris frigorífics serie GN 2/1<br>Dimensions: L. 68,7 x P. 79,4 x H. 212,5 cm..   |
|      |          |    | <b>AMIDAMENT DIRECTE</b> <input type="text" value="6,000"/>   |
| 5    | EQAE5005 | u  | 4. Armari congelació.<br>Armari congelació d'una porta batent. Capacitat: 560 litres. Temperatura: -18°C. Potència: 1.000 W a 230 v II.<br>Construït en acer inoxidable 18/10 AISI 304<br>Dimensions: L. 68,7 x P. 79,4 x H. 212,5 cm..   |
|      |          |    | <b>AMIDAMENT DIRECTE</b> <input type="text" value="2,000"/>   |
| 6    | EQAE5006 | u  | 5. Moble baix amb portes i rentamans.<br>Moble baix amb portes abatibles i prestatge intermedi regulable. Sina amb faldó frontal i rentamans automàtic amb polsador de genoll. Plastró posterior de 15 cm. d'alçada, una cantonada arrodonida i amb punt sanitari rodó. Potes regulables d'acer inoxidable. Construït en xapa inoxidable 18/10 AISI 304 d'1,5 mm de gruix.<br>Dimensions moble: L. 200 x P. 70 x H. 90 cm.<br>Dimensions sina: L. 40 x P. 40 x H. 20 cm.<br>Nota: segons indicacions del Departament de Sanitat.<br>Mesures a comprovar in situ.                                      |
|      |          |    | <b>AMIDAMENT DIRECTE</b> <input type="text" value="1,000"/>   |
| 7    | EQAE5007 | u  | 6. Taula mural.<br>Taula de treball amb sina i un prestatge inferior, amb plastró posterior de 15 cm. d'alçada, una cantonada arrodonida i amb punt sanitari rodó. Calaix amb guies telescòpiques totalment extensibles i reforçades d'acer inoxidable. Potes regulables d'acer inoxidable. Tauler de treball construït en xapa inoxidable 18/10 AISI 304 d'1,5 mm de gruix.<br>Xassis compost de passamà i omegues totalment en acer inoxidable 18/10 AISI 304.<br>Dimensions moble: L. 217/290 x P. 70/72 x H. 90 cm.<br>Dimensions sina: L. 45 x P. 45 x H. 25 cm.<br>Mesures a comprovar in situ. |

EUR

## AMIDAMENTS

Data: 29/05/24

Pàg.: 2

|    |          |   |   |
|----|----------|---|---|
|    |          |   | <b>AMIDAMENT DIRECTE</b> <input type="text" value="1,000"/>   |
| 8  | EQAE5008 | u | 7. Placa d'inducció doble.<br>Placa d'inducció doble de sobretaula amb quadre de selecció de nivells de potència. Dues plaques de Ø 30 cm. Potència 3800 W a 230 V II. Construïda en acer inoxidable 18/10 AISI 304.<br>Dimensions: L. 34 x P. 67 x H. 15 cm.   |
|    |          |   | <b>AMIDAMENT DIRECTE</b> <input type="text" value="1,000"/>   |
| 9  | EQAE5009 | u | 8. Forn microones.<br>Forn microones de sobretaula d'acer inoxidable interior i exteriorment. Tipus manual. Capacitat 25 litres. Potència 1500 W a 230 v II<br>Dimensions exteriors: L. 51,1 x P. 43,2 x H. 31,1 cm.<br>Dimensions interiors: L. 32,7 x P. 34,6 x H. 20 cm.   |
|    |          |   | <b>AMIDAMENT DIRECTE</b> <input type="text" value="1,000"/>   |
| 10 | EQAE5010 | u | 8.1. Suport microones.<br>Suport de paret per a microones. Construït en acer inoxidable 18/10 AISI 304<br>Dimensions exteriors: L. 55 x H. 45 cm.   |
|    |          |   | <b>AMIDAMENT DIRECTE</b> <input type="text" value="1,000"/>   |
| 11 | EQAE5011 | u | 9. Forn mixt de convecció-vapor.<br>Forn elèctric mixt de convecció-vapor amb dos modes de cocció, funcions air-o-clima: medeix el nivell d'humitat real, air-o-clean: sistema integrat de neteja amb 4 cicles automàtics, air-i-flow: distribució uniforme del calor, sonda 1 sensor, porta termal de doble vidre, cocció Eco-delta i LTC: a baixa temperatura, ARTE: estimació del temps remanent de cocció. Inclou estructura de safates. Amb dutxa lateral externa, kit de connexió a desguàs, base oberta de suport per a forn, abrillantador amb descalcificador sòlid en pastilles i detergent sòlid en pastilles. HACCP (ARPCP: Anàlisi de riscos de control i punts crítics) automàtic. Potència: 20.300 W a 400 V III+N+T<br>Construït en acer inoxidable 18/10 AISI 304. Capacitat: 10 graelles GN 1/1<br>Dimensions: L. 86,7 x P. 77,5 x H. 105,8 cm. |
|    |          |   | <b>AMIDAMENT DIRECTE</b> <input type="text" value="1,000"/>   |
| 12 | EQAE5013 | u | 9.1. Dutxa forn.<br>Dutxa lateral externa per a forn.   |
|    |          |   | <b>AMIDAMENT DIRECTE</b> <input type="text" value="1,000"/>   |
| 13 | EQAE5014 | u | 9.2. Kit connexió desguàs.<br>Kit connexió desguàs de PVC.  |
|    |          |   | <b>AMIDAMENT DIRECTE</b> <input type="text" value="1,000"/>   |
| 14 | EQAE5015 | u | 9.3. Base oberta suport forn.<br>Amb suport per safates. Construïda en acer inoxidable. Sense dotació safates.<br>Dimensions: L. 86,5 x P. 70,5 x H. 76,35 cm.  |
|    |          |   | <b>AMIDAMENT DIRECTE</b> <input type="text" value="1,000"/>   |
| 15 | EQAE5016 | u | 9.4. Abrillantador.<br>Kit amb 50 pastilles de producte.  |

EUR

## AMIDAMENTS

Data: 29/05/24

Pàg.: 3

|    |          |   |  |       |
|----|----------|---|--|-------|
|    |          |   | AMIDAMENT DIRECTE  | 1,000 |
| 16 | EQAE5017 | u | 9.4. Detergent.<br>Pack 1 cub amb 100 u. Lliure de fosfats.  |       |
|    |          |   | AMIDAMENT DIRECTE  | 1,000 |
| 17 | EQAE5012 | u | 10. Campana de condensació de bafs i olors.<br>Campana de condensació de bafs i olors amb extractor incorporat. Dotada de filtre de condensació rentable i filtre de carbó actiu. Potència 350 W a 230 v II. Construïda en acer inoxidable 18/10 AISI 304.<br>Dimensions: L. 100 x P. 120 x H. 60 cm.  |       |
|    |          |   | AMIDAMENT DIRECTE  | 1,000 |
| 18 | EQAE5018 | u | 11. Moble baix central tipus illa.<br>Moble tancat amb portes abatibles per a col·locar en zona central tipus monobloc amb prestatge intermedi regulable. Espai inferior obert (sense prestatge) per col·locar-hi una taula freda de 150 cm al extrem del moble. Quatre cantonades arrodonides. Potes regulables d'acer inoxidable. Construït en xapa inoxidable 18/10 AISI 304 d'1,5 mm de gruix.<br>Dimensions: L. 265 x P. 72 x H. 90 cm.<br>Nota: segons indicacions del Departament de Sanitat.<br>Mesures a comprovar in situ. |       |
|    |          |   | AMIDAMENT DIRECTE  | 1,000 |
| 19 | EQAE5019 | u | 12. Taula refrigerada.<br>Moble frigorífic per anar sota taula de treball amb dues portes batents i guies intermèdies per a recipients GN 1/1.<br>Compressor incorporat. Capacitat: 295 litres. Temperatura: -2/+8°C. Potència: 550 W a 230 v II. Construït en acer inoxidable 18/10 AISI 304<br>Dimensions: L. 265 x P. 72 x H. 90 cm.  |       |
|    |          |   | AMIDAMENT DIRECTE  | 1,000 |
| 20 | EQAE5020 | u | 13. Taula calenta.<br>Moble per a conservar els aliments calents, amb dues portes corredisses. Prestatge intermedi regulable. Plastró posterior de 10 cm. Temperatura: -2/+8°C. Potència: 2.400 W a 220 v II. Construït en acer inoxidable 18/10 AISI 304<br>Dimensions: L. 200 x P. 70 x H. 90 cm.  |       |
|    |          |   | AMIDAMENT DIRECTE  | 1,000 |
| 21 | EQAE5021 | u | 14. Relliscador de safates.<br>Construït en xapa inoxidable 18/10 AISI 304 d'1,5 mm de gruix. Xassis compost de passamà i omegues totalment en acer inoxidable.<br>Dimensions: L. 90 x P. 30 cm.<br>Mesures a comprovar in situ.   |       |
|    |          |   | AMIDAMENT DIRECTE  | 1,000 |
| 22 | EQAE5022 | u | 15. Carro transport.<br>Carro de transport aliments amb 3 prestatges. 4 rodes amb para-cops, 2 amb fre. Carrega per prestatge: 75 Kg. Capacitat carrega: 200 Kg. Construït en acer inoxidable 18/10 AISI 304<br>Dimensions prestatges: L. 80 x P. 50 cm.<br>Dimensions: L. 89,5 x P. 59,5 x H. 95 cm.  |       |

EUR

## AMIDAMENTS

Data: 29/05/24

Pàg.: 4

|    |          |   |  |       |
|----|----------|---|--|-------|
|    |          |   | AMIDAMENT DIRECTE  | 1,000 |
| 23 | EQAE5023 | u | 16. Carro safates.<br>Carro de transport de safates. Capacitat per a 12 safates de 53x37 cm com a màxim. 4 rodes Ø 125 mm, 2 amb fre i para-cops. Construït en acer inoxidable 18/10 AISI 304<br>Dimensions: L. 56,5 x P. 65 x H. 172 cm.  |       |
|    |          |   | AMIDAMENT DIRECTE  | 3,000 |
| 24 | EQAE5024 | u | 17. Taula mural prerentat.<br>Taula monobloc de prerentat amb una sina i aixeta amb dutxa amb prestatge inferior. Cistella perforada per a sina. Guies per cistelles i encaix per rentavaixelles. Plastró posterior de 30 cm. d'alçada, amb punt sanitari rodó i perfil salva aigües en tot el seu perímetre. 1 cantonada arrodonida. Un anell de goma per desbraçar embotit. Dutxa pre-rentat i aixeta. Tauler de treball construït en xapa inoxidable 18/10 AISI 304 d'1,5 mm de gruix. Xassis compost de passamà i omegues totalment en acer inoxidable 18/10 AISI 304. Potes regulables.<br>Dimensions: L. 210 x P. 75 x H. 90 cm.<br>Dimensions sina: L. 60 x P. 45 x H. 30 cm.<br>Mesures a comprovar in situ. |       |
|    |          |   | AMIDAMENT DIRECTE  | 1,000 |
| 25 | EQAE5025 | u | 18. Rentavaixelles.<br>Rentavaixelles amb dispositiu d'estalvi energètic integrat i dotat de boiler potenciat. Dispensador de detergent i abrillantador incorporat. Producció: 1134-1440 plats/hora. Potència: 9.900 W a 400 v III+N+T/230 v II<br>Construït en acer inoxidable 18/10 AISI 304<br>Dimensions: L. 66,8/75,2 x P. 75,5/88,1 x H. 157/205/228 cm.   |       |
|    |          |   | AMIDAMENT DIRECTE  | 1,000 |
| 26 | EQAE5026 | u | 18.1. Cubilets per a coberts.<br>Conjunt de 8 cubilets per a coberts.  |       |
|    |          |   | AMIDAMENT DIRECTE  | 1,000 |
| 27 | EQAE5027 | u | 18.2. Cistelles plats.<br>Conjunt de 2 cistelles amb capacitat per a 18 plats plans de Ø 24 cm o 27 de Ø 15 cm.  |       |
|    |          |   | AMIDAMENT DIRECTE  | 1,000 |
| 28 | EQAE5028 | u | 18.2. Cistelles tasses.<br>Conjunt de 2 cistelles amb capacitat per a 24 tasses grans o 48 petites.  |       |
|    |          |   | AMIDAMENT DIRECTE  | 1,000 |
| 29 | EQAE5029 | u | 19. Taula sortida.<br>Taula de sortida de plats nets amb un prestatge inferior i dues portes abatibles.<br>Plastró posterior de 30 cm. d'alçada amb punt sanitari rodó i perfil salva aigües en tot el seu perímetre. Calaix amb guies telescòpiques totalment extensibles i reforçades d'acer inoxidable 18/10 AISI 304.<br>Potes regulables d'acer inoxidable 18/10 AISI 304.<br>Tauler de treball construït en xapa inoxidable 18/10 AISI 304 d'1,5 mm de gruix.<br>Xassis compost de passamà i omegues totalment en acer inoxidable.<br>Dimensions: L. 110 x P. 75 x H. 90 cm.<br>Mesures a comprovar in situ.   |       |

EUR

## AMIDAMENTS

Data: 29/05/24

Pàg.: 5

| NUM. | CODI     | UA | DESCRIPCIÓ  | AMIDAMENT DIRECTE | PREU  |
|------|----------|----|---|-------------------|-------|
| 30   | EQAE5030 | u  | 20. Descalcificador.<br>Descalcificador industrial automàtic. Rendiment per cycle segons duresa a 50°HF 2.400 litres, cabal màxim hora 1.600 litres, amb rellotge programador electrònic. Potència: 50 W a 230 v II. Tipus compacta. Construït exteriorment amb polietilè. Ampolla resina reforçada.<br>Dimensions: L. 32,5 x P. 49,5 x H. 66,5 cm. | AMIDAMENT DIRECTE | 1,000 |
| 31   | EQAE5031 | u  | 21. Armari emmagatzematge.<br>Armari amb dues portes batents amb clau. Tres prestatges regulables en alçada. Construït en acer inoxidable 18/10 AISI 304<br>Dimensions: L. 140 x P. 60 x H. 90 cm.<br>Nota: segons indicacions del Departament de Sanitat.  | AMIDAMENT DIRECTE | 1,000 |
| 32   | EQAE5032 | u  | 22. Exterminador insectes.<br>Àrea protegida: 80 m2. Amb tub Synergetic i placa adhesiva. Consum: 2x15 W a 230 v II. Coberta de material inoxidable color blanc.<br>Dimensions: L. 47,9 x P. 9,5 x H. 29 cm.  | AMIDAMENT DIRECTE | 2,000 |

Obra 01 MOBILIARI I EQUIPAMENT PAU CASALS-CUINA  
 Capítol 02 PARAMENT

| NUM. | CODI     | UA | DESCRIPCIÓ  |
|------|----------|----|---|
| 1    | 1QAE5035 | u  | Parament cuina i menjador.<br>Subministrament de parament de cuina i menjador compost per.<br>84 Plat pla de 25 cm<br>8 Plat fondo de 23 cm<br>48 Plat postres de 21cm<br>48 Bowl Gran Girona de 250 cl<br>48 Plat pastisseria<br>48 Tassa de cafè<br>48 Platet de cafè<br>48 Tassa de cafè amb llet<br>48 Plat de cafè amb llet<br>48 Mug<br>48 Cullera taula oval<br>72 Forquilla de taula oval<br>72 Ganivet de taula oval<br>72 Cullera de cafè oval<br>72 Cullera Moka Oval<br>1 Cuberter<br>60 Got d'aigua 30 cl<br>60 Got vi 20 cl<br>60 Copa de vi C MERLOT 23'<br>48 Copa de cava c MERLOT 15'<br>8 Termo llet blanc 1 l<br>8 Termo cafè gris 1 l<br>12 Gerra d'aigua policarbonat TOP 1,5 l<br>10 Amanida melamina 4 260x100 mm<br>10 Sopera 22 cm<br>10 Tapa sopera 22 cm<br>10 Font plana 35x23 cm<br>10 Font fonda 30x20cm<br>10 Pinça amanida |

EUR

## AMIDAMENTS

Data: 29/05/24

Pàg.: 6

10 Pinça servei  
 10 Pinça racio 24 cm  
 10 Cullerot sopa monoblock  
 10 Cullera servei monoblock  
 10 Espumadora monoblock  
 6 Set vinagres  
 10 Panera 28x16 cm  
 40 Safata servei antilliscant 46x36 cm  
 3 Cubeta GN 1/1 40 mm  
 3 Cubeta GN 1/1 65 mm  
 3 Cubeta GN 1/1 100 mm  
 2 Cubeta GN 1/1 150 mm  
 3 Cubeta GN 1/1 65 mm perforada  
 1 Cubeta GN 1/2 100 mm  
 1 Cubeta GN 1/2 150 mm  
 1 Cubeta GN 1/2 200 mm  
 2 Cubeta GN 1/3 150 mm  
 1 Cubeta GN 1/3 200 mm  
 1 Olla amb tapa 24 cm/10,5 l  
 1 Cacerola 24 cm/4,25 l  
 1 Cassó alt 24 cm/6,5 l  
 1 Cassó baix 20 cm/2,8 l  
 2 Paella inducció 20 cm  
 2 Paella inducció 24 cm  
 3 Espàtules alta temperatura 35 cm  
 1 Cullerot sopa 10 cm/025 l  
 1 Cullerot salsa 8x10 cm  
 2 Cullera sercici 10,5 cm  
 1 Espatula codada  
 1 Batedor 35 cm  
 1 Bol inox 34 cm  
 2 Bol inox 24 cm  
 1 Colador mitja bola 10 cm  
 1 Colador mitja bola 20 cm  
 1 Colador de plàstic 23 cm  
 3 Biberon 350 ml  
 1 Ganivet pa 21cm  
 1 Ganivet cuina 21cm  
 1 Ganivet punta 10 cm  
 1 Tisora  
 1 Quant seguretat mitjana  
 1 Taula de tall per a pa 40x30x2 cm  
 1 Taula de tall Verd GN1/1 x20 mm  
 1 Taula de tall blanca GN1/1x20 mm  
 6 Caixa policarbonat 23x23xh23 cm/20 l  
 6 Caixa policarbonat 19x19xh23 cm/8 l  
 6 Hermètic 1/2 150 mm  
 6 Hermètic 1/3 150 mm  
 6 Hermètic 1/6 100 mm  
 1 Termòmetre làser  
 1 Termòmetre agulla  
 4 Termòmetres seguretat càmera  
 1 Contenidor selectiu escombraries marró  
 1 Contenidor selectiu escombraries negre  
 1 Contenidor selectiu escombraries groc  
 1 Contenidor selectiu escombraries verdes  
 1 contenidor selectiu escombraries blau  
 1 Contenidor selectiu escombraries marró  
 1 Contenidor selectiu escombraries negre  
 1 Expremedor professional  
 1 Tallaqdora embolits 25 cm  
 1 Triturador combinat amb braç de 30cm  
 1 Termo de llet 10 l  
 1 Torradora de pa  
 1 Cafetera de 6 l - 1500 W  
 1 Bullidor d'aigua auto 6 l. - 1500 W

EUR

## AMIDAMENTS

Data: 29/05/24

Pàg.: 7

AMIDAMENT DIRECTE

Obra 01 MOBILIARI I EQUIPAMENT PAU CASALS-CUINA  
Capitol 03 VARIS

| NUM. | CODI     | UA | DESCRIPCIÓ   |
|------|----------|----|--|
| 1    | EQAE5033 | u  | Transport i muntatge.<br>Transport, muntatge i posta en marxa. |

AMIDAMENT DIRECTE

Obra 01 MOBILIARI I EQUIPAMENT PAU CASALS-CUINA  
Capitol 04 GESTIÓ DE RESIDUS

| NUM. | CODI     | UA | DESCRIPCIÓ   |
|------|----------|----|--|
| 1    | E2RA67LL | u  | Gestió d'embalatges.<br>Equips i medis auxiliars necessaris per retirada i transport a centre autoritzat de reciclatge dels embalatges de productes lliurats al centre, incloent la taxa de deposició. |

AMIDAMENT DIRECTE





**PRESSUPOST**

Pàg.: 1

|         |    |   |
|---------|----|---|
| Obra    | 01 | MOBILIARI I EQUIPAMENT PAU CASALS-CUINA |
| Capítol | 01 | EQUIPAMENT                              |

| NUM. CODI | UA       | DESCRIPCIÓ | PREU   | AMIDAMENT | IMPORT |          |
|-----------|----------|------------|--|-----------|--------|----------|
| 1         | EQAE5001 | u          | 1. Prestatgeria peu.<br>Prestatgeria fabricada amb estructura d'alumini anoditzat de 20 micres. 4 prestatges de polietilè.<br>Dimensions: L. 231,4 x P. 57,7 x H. 170 cm.<br>Mesures a comprovar in situ.<br>(P - 3)   | 921,56    | 1,000  | 921,56   |
| 2         | EQAE5002 | u          | 2. Prestatgeria peu.<br>Prestatgeria fabricada amb estructura d'alumini anoditzat de 20 micres. 4 prestatges de polietilè.<br>Dimensions: L. 258,4 x P. 47,5 x H. 170 cm.<br>Mesures a comprovar in situ.<br>(P - 4)   | 921,56    | 1,000  | 921,56   |
| 3         | EQAE5003 | u          | 3. Armari frigorífic.<br>Armari frigorífic d'una porta batent. Capacitat: 600 litres. Temperatura: -2/+8°C. Potència: 585 W a 230 v II. Construït en acer inoxidable 18/10 AISI 304<br>Dimensions: L. 68,7 x P. 79,4 x H. 212,5 cm..<br>(P - 5)  | 2.796,00  | 1,000  | 2.796,00 |
| 4         | EQAE5004 | u          | 3.1. Parrilla.<br>Parrilla plastificada (prestatge) per armaris frigorífics serie GN 2/1<br>Dimensions: L. 68,7 x P. 79,4 x H. 212,5 cm..<br>(P - 6)   | 53,00     | 6,000  | 318,00   |
| 5         | EQAE5005 | u          | 4. Armari congelació.<br>Armari congelació d'una porta batent. Capacitat: 560 litres. Temperatura: -18°C. Potència: 1.000 W a 230 v II. Construït en acer inoxidable 18/10 AISI 304<br>Dimensions: L. 68,7 x P. 79,4 x H. 212,5 cm..<br>(P - 7)  | 3.738,00  | 2,000  | 7.476,00 |
| 6         | EQAE5006 | u          | 5. Moble baix amb portes i rentamans.<br>Moble baix amb portes abatibles i prestatge intermedi regulable. Sina amb faldó frontal i rentamans automàtic amb polsador de genoll. Plastró posterior de 15 cm. d'alçada, una cantonada arrodonida i amb punt sanitari rodó. Potes regulables d'acer inoxidable. Construït en xapa inoxidable 18/10 AISI 304 d'1,5 mm de gruix.<br>Dimensions moble: L. 200 x P. 70 x H. 90 cm.<br>Dimensions sina: L. 40 x P. 40 x H. 20 cm.<br>Nota: segons indicacions del Departament de Sanitat.<br>Mesures a comprovar in situ.<br>(P - 8)                                      | 3.170,90  | 1,000  | 3.170,90 |
| 7         | EQAE5007 | u          | 6. Taula mural.<br>Taula de treball amb sina i un prestatge inferior, amb plastró posterior de 15 cm. d'alçada, una cantonada arrodonida i amb punt sanitari rodó. Calaix amb guies telescòpiques totalment extensibles i reforçades d'acer inoxidable. Potes regulables d'acer inoxidable. Tauler de treball construït en xapa inoxidable 18/10 AISI 304 d'1,5 mm de gruix.<br>Xassis compost de passamà i omegues totalment en acer inoxidable 18/10 AISI 304.<br>Dimensions moble: L. 217/290 x P. 70/72 x H. 90 cm.<br>Dimensions sina: L. 45 x P. 45 x H. 25 cm.<br>Mesures a comprovar in situ.<br>(P - 9) | 4.006,18  | 1,000  | 4.006,18 |
| 8         | EQAE5008 | u          | 7. Placa d'inducció doble.<br>Placa d'inducció doble de sobretaula amb quadre de selecció de nivells de potència. Dues plaques de Ø 30 cm.<br>Potència 3800 W a 230 V II. Construída en acer inoxidable 18/10 AISI 304.<br>Dimensions: L. 34 x P. 67 x H. 15 cm.<br>(P - 10)   | 2.305,45  | 1,000  | 2.305,45 |

EUR

**PRESSUPOST**

Pàg.: 2

|    |          |   |  |           |       |           |
|----|----------|---|--|-----------|-------|-----------|
| 9  | EQAE5009 | u | 8. Forn microones.<br>Forn microones de sobretaula d'acer inoxidable interior i exteriorment. Tipus manual. Capacitat 25 litres. Potència 1500 W a 230 v II<br>Dimensions exteriors: L. 51,1 x P. 43,2 x H. 31,1 cm.<br>Dimensions interiors: L. 32,7 x P. 34,6 x H. 20 cm.<br>(P - 11)  | 519,40    | 1,000 | 519,40    |
| 10 | EQAE5010 | u | 8.1. Suport microones.<br>Suport de paret per a microones. Construít en acer inoxidable 18/10 AISI 304<br>Dimensions exteriors: L. 55 x H. 45 cm.<br>(P - 12)  | 277,51    | 1,000 | 277,51    |
| 11 | EQAE5011 | u | 9. Forn mixt de convecció-vapor.<br>Forn elèctric mixt de convecció-vapor amb dos modes de cocció, funcions air-o-clima: medeix el nivell d'humitat real, air-o-clean: sistema integrat de neteja amb 4 cicles automàtics, air-i-flow: distribució uniforme del calor, sonda 1 sensor, porta termal de doble vidre, cocció Eco-delta i LTC: a baixa temperatura, ARTE: estimació del temps remanent de cocció. Inclou estructura de safates. Amb dutxa lateral externa, kit de connexió a desguàs, base oberta de suport per a forn, abrillantador amb descalcificador sòlid en pastilles i detergent sòlid en pastilles. HACCP (ARPCP: Anàlisi de riscos de control i punts crítics) automàtic. Potència: 20.300 W a 400 V III+N+T Construít en acer inoxidable 18/10 AISI 304. Capacitat: 10 graelles GN 1/1<br>Dimensions: L. 86,7 x P. 77,5 x H. 105,8 cm.<br>(P - 13) | 11.315,00 | 1,000 | 11.315,00 |
| 12 | EQAE5013 | u | 9.1. Dutxa forn.<br>Dutxa lateral externa per a forn.<br>(P - 15)  | 220,00    | 1,000 | 220,00    |
| 13 | EQAE5014 | u | 9.2. Kit connexió desguàs.<br>Kit connexió desguàs de PVC.<br>(P - 16)   | 145,00    | 1,000 | 145,00    |
| 14 | EQAE5015 | u | 9.3. Base oberta suport forn.<br>Amb suport per safates. Construída en acer inoxidable. Sense dotació safates.<br>Dimensions: L. 86,5 x P. 70,5 x H. 76,35 cm.<br>(P - 17)   | 1.245,00  | 1,000 | 1.245,00  |
| 15 | EQAE5016 | u | 9.4. Abrillantador.<br>Kit amb 50 pastilles de producte.<br>(P - 18)   | 43,00     | 1,000 | 43,00     |
| 16 | EQAE5017 | u | 9.4. Detergent.<br>Pack 1 cub amb 100 u. Lliure de fosfats.<br>(P - 19)  | 77,00     | 1,000 | 77,00     |
| 17 | EQAE5012 | u | 10. Campana de condensació de bafs i olors.<br>Campana de condensació de bafs i olors amb extractor incorporat. Dotada de filtre de condensació rentable i filtre de carbó actiu. Potència 350 W a 230 v II. Construída en acer inoxidable 18/10 AISI 304.<br>Dimensions: L. 100 x P. 120 x H. 60 cm.<br>(P - 14)  | 5.490,10  | 1,000 | 5.490,10  |
| 18 | EQAE5018 | u | 11. Moble baix central tipus illa.<br>Moble tancat amb portes abatibles per a col·locar en zona central tipus monobloc amb prestatge intermedi regulable. Espai inferior obert (sense prestatge) per col·locar-hi una taula freda de 150 cm al extrem del moble. Quatre cantonades arrodonides. Potes regulables d'acer inoxidable. Construít en xapa inoxidable 18/10 AISI 304 d'1,5 mm de gruix.<br>Dimensions: L. 265 x P. 72 x H. 90 cm.<br>Nota: segons indicacions del Departament de Sanitat.<br>Mesures a comprovar in situ.<br>(P - 20)   | 2.110,29  | 1,000 | 2.110,29  |
| 19 | EQAE5019 | u | 12. Taula refrigerada.<br>Moble frigorífic per anar sota taula de treball amb dues portes batents i guies intermèdies per a recipients GN 1/1.<br>Compressor incorporat. Capacitat: 295 litres. Temperatura: -2/+8°C. Potència: 550 W a 230 v II. Construít en acer inoxidable 18/10 AISI 304  | 2.545,00  | 1,000 | 2.545,00  |

EUR

**PRESSUPOST**

Pàg.: 3

|    |          |  |  |           |       |           |
|----|----------|--|--|-----------|-------|-----------|
|    |          | Dimensions: L. 265 x P. 72 x H. 90 cm.<br>(P - 21) |  |           |       |           |
| 20 | EQAE5020 | u  | 13. Taula calenta.<br>Moble per a conservar els aliments calents, amb dues portes corredisses. Prestatge intermedi regulable. Plastró posterior de 10 cm. Temperatura: -2/+8°C. Potència: 2.400 W a 220 v II. Construit en acer inoxidable 18/10 AISI 304<br>Dimensions: L. 200 x P. 70 x H. 90 cm.<br>(P - 22)  | 3.245,00  | 1,000 | 3.245,00  |
| 21 | EQAE5021 | u  | 14. Relliscador de safates.<br>Construït en xapa inoxidable 18/10 AISI 304 d'1,5 mm de gruix. Xassis compost de passamà i omegues totalment en acer inoxidable.<br>Dimensions: L. 90 x P. 30 cm.<br>Mesures a comprovar in situ.<br>(P - 23)   | 334,09    | 1,000 | 334,09    |
| 22 | EQAE5022 | u  | 15. Carro transport.<br>Carro de transport aliments amb 3 prestatges. 4 rodes amb para-cops, 2 amb fre. Carrega per prestatge: 75 Kg. Capacitat carrega: 200 Kg. Construit en acer inoxidable 18/10 AISI 304<br>Dimensions prestatges: L. 80 x P. 50 cm.<br>Dimensions: L. 89,5 x P. 59,5 x H. 95 cm.<br>(P - 24)  | 623,28    | 1,000 | 623,28    |
| 23 | EQAE5023 | u  | 16. Carro safates.<br>Carro de transport de safates. Capacitat per a 12 safates de 53x37 cm com a màxim. 4 rodes Ø 125 mm, 2 amb fre i para-cops. Construit en acer inoxidable 18/10 AISI 304<br>Dimensions: L. 56,5 x P. 65 x H. 172 cm.<br>(P - 25)  | 1.217,94  | 3,000 | 3.653,82  |
| 24 | EQAE5024 | u  | 17. Taula mural prerentat.<br>Taula monobloc de prerentat amb una sina i aixeta amb dutxa amb prestatge inferior. Cistella perforada per a sina. Guies per cistelles i encaix per rentavaixelles. Plastró posterior de 30 cm. d'alçada, amb punt sanitari rodó i perfil salva aigües en tot el seu perímetre. 1 cantonada arrodonida..Un anell de goma per desbraçar embotit. Dutxa pre-rentat i aixeta. Tauler de treball construït en xapa inoxidable 18/10 AISI 304 d'1,5 mm de gruix. Xassis compost de passamà i omegues totalment en acer inoxidable 18/10 AISI 304. Potes regulables.<br>Dimensions: L. 210 x P. 75 x H. 90 cm.<br>Dimensions sina: L. 60 x P. 45 x H. 30 cm.<br>Mesures a comprovar in situ.<br>(P - 26) | 3.049,86  | 1,000 | 3.049,86  |
| 25 | EQAE5025 | u  | 18. Rentavaixelles.<br>Rentavaixelles amb dispositiu d'estalvi energètic integrat i dotat de boiler potenciat. Dispensador de detergent i abrillantador incorporat. Producció: 1134-1440 plats/hora. Potència: 9.900 W a 400 v III+N+T/230 v II<br>Construit en acer inoxidable 18/10 AISI 304<br>Dimensions: L. 66,8/75,2 x P. 75,5/88,1 x H. 157/205/228 cm.<br>(P - 27)   | 13.380,00 | 1,000 | 13.380,00 |
| 26 | EQAE5026 | u  | 18.1. Cubilets per a coberts.<br>Conjunt de 8 cubilets per a coberts.<br>(P - 28)  | 40,00     | 1,000 | 40,00     |
| 27 | EQAE5027 | u  | 18.2. Cistelles plats.<br>Conjunt de 2 cistelles amb capacitat per a 18 plats plans de Ø 24 cm o 27 de Ø 15 cm.<br>(P - 29)  | 70,00     | 1,000 | 70,00     |
| 28 | EQAE5028 | u  | 18.2. Cistelles tasses.<br>Conjunt de 2 cistelles amb capacitat per a 24 tasses grans o 48 petites.<br>(P - 30)  | 70,00     | 1,000 | 70,00     |
| 29 | EQAE5029 | u  | 19. Taula sortida.<br>Taula de sortida de plats nets amb un prestatge inferior i dues portes abatibles.<br>Plastró posterior de 30 cm. d'alçada amb punt sanitari rodó i perfil salva aigües en tot el seu perímetre.  | 1.584,77  | 1,000 | 1.584,77  |

EUR

**PRESSUPOST**

Pàg.: 4

|                      |           |                   |   |   |               |                  |
|----------------------|-----------|-------------------|---|---|---------------|------------------|
|                      |           |                   | Calaix amb guies telescòpiques totalment extensibles i reforçades d'acer inoxidable 18/10 AISI 304.<br>Potes regulables d'acer inoxidable 18/10 AISI 304.<br>Tauler de treball construït en xapa inoxidable 18/10 AISI 304 d'1,5 mm de gruix.<br>Xassis compost de passamà i omegues totalment en acer inoxidable.<br>Dimensions: L. 110 x P. 75 x H. 90 cm.<br>Mesures a comprovar in situ.<br>(P - 31)  |   |               |                  |
| 30                   | EQAE5030  | u                 | 20. Descalcificador.<br>Descalcificador industrial automàtic. Rendiment per cicle segons duresa a 50°HF 2.400 litres, cabal màxim hora 1.600 litres, amb rellotge programador electrònic. Potència: 50 W a 230 v II. Tipus compacta. Construit exteriorment amb polietilè. Ampolla resina reforçada.<br>Dimensions: L. 32,5 x P. 49,5 x H. 66,5 cm.<br>(P - 32)   | 1.581,57                                | 1,000         | 1.581,57         |
| 31                   | EQAE5031  | u                 | 21. Armari emmagatzematge.<br>Armari amb dues portes batents amb clau. Tres prestatges regulables en alçada. Construit en acer inoxidable 18/10 AISI 304<br>Dimensions: L. 140 x P. 60 x H. 90 cm.<br>Nota: segons indicacions del Departament de Sanitat.<br>(P - 33)  | 2.840,01                                | 1,000         | 2.840,01         |
| 32                   | EQAE5032  | u                 | 22. Exterminador insectes.<br>Àrea protegida: 80 m2. Amb tub Synergetic i placa adhesiva. Consum: 2x15 W a 230 v II. Coberta de material inoxidable color blanc.<br>Dimensions: L. 47,9 x P. 9,5 x H. 29 cm.<br>(P - 34)  | 221,10                                  | 2,000         | 442,20           |
| <b>TOTAL Capítol</b> |           |                   | <b>01.01</b>  |   |               | <b>76.817,55</b> |
| Obra                 |           |                   | 01  | MOBILIARI I EQUIPAMENT PAU CASALS-CUINA |               |                  |
| Capítol              |           |                   | 02  | PARAMENT                                |               |                  |
| <b>NUM. CODI</b>     | <b>UA</b> | <b>DESCRIPCIÓ</b> | <b>PREU</b>   | <b>AMIDAMENT</b>                        | <b>IMPORT</b> |                  |
| 1                    | 1QAE5035  | u                 | Parament cuina i menjador.<br>Subministrament de parament de cuina i menjador compost per.<br>84 Plat pla de 25 cm<br>8 Plat fondo de 23 cm<br>48 Plat postres de 21cm<br>48 Bowl Gran Girona de 250 cl<br>48 Plat pastisseria<br>48 Tassa de cafè<br>48 Pladet de cafè<br>48 Tassa de cafè amb llet<br>48 Plat de cafè amb llet<br>48 Mug<br>48 Cullera taula oval<br>72 Forquilla de taula oval<br>72 Ganivet de taula oval<br>72 Cullera de cafè oval<br>72 Cullera Moka Oval<br>1 Cuberter<br>60 Got d'aigua 30 cl<br>60 Got vi 20 cl<br>60 Copa de vi C MERLOT 23'<br>48 Copa de cava c MERLOT 15'<br>8 Termo llet blanc 1 l<br>8 Termo cafè gris 1 l<br>12 Gerra d'aigua policarbonat TOP 1,5 l<br>10 Amanida melamina 4 260x100 mm<br>10 Sopera 22 cm<br>10 Tapa sopera 22 cm<br>10 Font plana 35x23 cm<br>10 Font fonda 30x20cm | 14.328,63                               | 1,000         | 14.328,63        |

EUR

**PRESSUPOST**

Pàg.: 5

10 Pinça amanida  
 10 Pinça servei  
 10 Pinça racio 24 cm  
 10 Cullerot sopa monoblock  
 10 Cullera servei monoblock  
 10 Espumadora monoblock  
 6 Set vinagres  
 10 Panera 28x16 cm  
 40 Safata servei antilliscant 46x36 cm  
 3 Cubeta GN 1/1 40 mm  
 3 Cubeta GN 1/1 65 mm  
 3 Cubeta GN 1/1 100 mm  
 2 Cubeta GN 1/1 150 mm  
 3 Cubeta GN 1/1 65 mm perforada  
 1 Cubeta GN 1/2 100 mm  
 1 Cubeta GN 1/2 150 mm  
 1 Cubeta GN 1/2 200 mm  
 2 Cubeta GN 1/3 150 mm  
 1 Cubeta GN 1/3 200 mm  
 1 Olla amb tapa 24 cm/10,5 l  
 1 Cacerola 24 cm/4,25 l  
 1 Cassó alt 24 cm/6,5 l  
 1 Cassó baix 20 cm/2,8 l  
 2 Paella inducció 20 cm  
 2 Paella inducció 24 cm  
 3 Espàtules alta temperatura 35 cm  
 1 Cullerot sopa 10 cm/025 l  
 1 Cullerot salsa 8x10 cm  
 2 Cullera sercici 10,5 cm  
 1 Espatula codada  
 1 Batedor 35 cm  
 1 Bol inox 34 cm  
 2 Bol inox 24 cm  
 1 Colador mitja bola 10 cm  
 1 Colador mitja bola 20 cm  
 1 Colador de plàstic 23 cm  
 3 Biberon 350 ml  
 1 Ganivet pa 21cm  
 1 Ganivet cuina 21cm  
 1 Ganivet punta 10 cm  
 1 Tisora  
 1 Guant seguretat mitjana  
 1 Taula de tall per a pa 40x30x2 cm  
 1 Taula de tall Verd GN1/1 x20 mm  
 1 Taula de tall blanca GN1/1x20 mm  
 6 Caixa policarbonat 23x23xh23 cm/20 l  
 6 Caixa policarbonat 19x19xh23 cm/8 l  
 6 Hermètic 1/2 150 mm  
 6 Hermètic 1/3 150 mm  
 6 Hermètic 1/6 100 mm  
 1 Termòmetre làser  
 1 Termòmetre agulla  
 4 Termòmetres seguretat càmera  
 1 Contenidor selectiu escombraries marró  
 1 Contenidor selectiu escombraries negre  
 1 Contenidor selectiu escombraries groc  
 1 Contenidor selectiu escombraries verdes  
 1 contenidor selectiu escombraries blau  
 1 Contenidor selectiu escombraries marró  
 1 Contenidor selectiu escombraries negre  
 1 Expremedor professional  
 1 Tallaqdora embotits 25 cm  
 1 Triturador combinat amb braç de 30cm  
 1 Termo de llet 10 l  
 1 Torradora de pa  
 1 Cafetera de 6 l - 1500 W  
 1 Bullidor d'aigua auto 6 l. - 1500 W  
 (P - 1)

**PRESSUPOST**

Pàg.: 6

**TOTAL Capítol 01.02 14.328,63**

Obra 01 MOBILIARI I EQUIPAMENT PAU CASALS-CUINA  
 Capítol 03 VARIS

| NUM. CODI | UA       | DESCRIPCIÓ   | PREU     | AMIDAMENT | IMPORT   |
|-----------|----------|--|----------|-----------|----------|
| 1         | EQAE5033 | u Transport i muntatge.<br>Transport, muntatge i posta en marxa.<br>(P - 35) | 4.048,00 | 1,000     | 4.048,00 |

**TOTAL Capítol 01.03 4.048,00**

Obra 01 MOBILIARI I EQUIPAMENT PAU CASALS-CUINA  
 Capítol 04 GESTIÓ DE RESIDUS

| NUM. CODI | UA       | DESCRIPCIÓ  | PREU   | AMIDAMENT | IMPORT |
|-----------|----------|---|--------|-----------|--------|
| 1         | E2RA67LL | u Gestió d'embalatges.<br>Equips i medis auxiliars necessaris per retirada i transport a centre autoritzat de reciclatge dels embalatges de productes lliurats al centre, incloent la taxa de deposició.<br>(P - 2) | 269,30 | 1,000     | 269,30 |

**TOTAL Capítol 01.04 269,30**

## RESUM DE PRESSUPOST

Data: 29/05/24

Pàg.: 1

| NIVELL 2: Capítol |           |  | Import           |
|-------------------|-----------|--|------------------|
| Capítol           | 01.01     | EQUIPAMENT                                     | 76.817,55        |
| Capítol           | 01.02     | PARAMENT                                       | 14.328,63        |
| Capítol           | 01.03     | VARIS  | 4.048,00         |
| Capítol           | 01.04     | GESTIÓ DE RESIDUS                              | 269,30           |
| <b>Obra</b>       | <b>01</b> | <b>MOBILIARI I EQUIPAMENT PAU CASALS-CUINA</b> | <b>95.463,48</b> |
|                   |           |  | <b>95.463,48</b> |
| NIVELL 1: Obra    |           |  | Import           |
| Obra              | 01        | MOBILIARI I EQUIPAMENT PAU CASALS-CUINA        | 95.463,48        |
|                   |           |  | <b>95.463,48</b> |

## PRESSUPOST D'EXECUCIÓ PER CONTRACTE

Pàg. 1

PRESSUPOST D'EXECUCIÓ MATERIAL..... 95.463,48

## PRESSUPOST D'EXECUCIÓ PER CONTRACTE

95.463,48

21 % IVA SOBRE 95.463,48..... 20.047,33

## TOTAL PRESSUPOST PER CONTRACTE AMB IVA INCLÒS

115.510,81

Aquest pressupost d'execució per contracte (IVA inclòs) puja a  
cent quinze mil cinc-cents deu euros amb vuitanta-un cèntims

Lluís Badenas i Pràdanos

3.- PRESSUPOST PEL CONEIXEMENT DE L'ADMINISTRACIÓ

### 3. PRESSUPOST PER AL CONEIXEMENT DE L'ADMINISTRACIÓ

El pressupost per contracte per al coneixement de l'Administració per al subministrament i col·locació del mobiliari per a l'equipament d'apartaments tutelats per a gent gran en plantes 2a i 9a, espai central en plantes 3a, 6a, 7a i 8a i planta 1a, al districte de Nou Barris de Barcelona, és el següent (IVA inclòs):

**LOT 1 · MOBILIARI I ELECTRODOMÈSTICS** **168.849,24 €**

**LOT 2 · EQUIPAMENT CUINA** **115.510,81 €**

**TOTAL PRESSUPOST PER CONTRACTE**

**284.360,05 € (IVA INCLÒS)**

Aquest pressupost d'execució per contracte (IVA inclòs) puja a:

**DOS-CENTS VUITANTA-QUATRE MIL TRES-CENTS  
SEIXANTA EUROS AMB CINQ CÈNTIMS (IVA INCLÒS)**

Barcelona, 21 de maig de 2024

Lluís Badenas i Pràdanos  
Arquitecte



**PC.- PLECS DE CONDICIONS**

---

# 1. PLEC DE CONDICIONS TÈCNIQUES

## 1.1 CARACTERÍSTIQUES GENERALS

### Estructures metàl·liques

Hauran de venir protegides contra l'oxidació abans de donar-hi l'acabat final. S'utilitzaran accessoris de gran resistència, que permetin un bon accionament i que suportin correctament el pes dels objectes i roba que es penguin.

### Panys

Als mobles que portin incorporat pany es col·locaran panys que permetin tancar les fulles sense necessitat de passadors. Els panys se subministraran amb la clau corresponent. Es lliurarà un joc de dues claus.

### Frontisses i farratges

S'utilitzaran frontisses i farratges de gran resistència, que permetin un bon accionament i que suportin correctament el pes de les portes, prestatges, calaixos...

### Tiradors

S'adjuntarà informació que permeti valorar la gamma de tiradors a escollir pels diferents mobles. Els tiradors hauran de ser de materials i disseny que aportin resistència i durabilitat a la peça. Es valorarà que el seu accionament sigui fàcil i que no comporti un risc per cops o talls.

## 1.2 CRITERIS DE MANTENIMENT

El mobiliari haurà d'estar format, en la mesura del possible, de formes arrodonides i sense racons, per tal de permetre una fàcil neteja.

Els acabats hauran de ser resistents a la llum, l'envelliment i al rallat, i no s'hauran d'alterar en contacte amb alcohols, detergents i productes alimentaris.

El disseny del mobiliari ha de respondre a una exigència de fàcil substitució de qualsevol part deteriorada.

## 1.3 ESPECIFICACIONS

Es recomana que els models vinguin avalats per certificats de proves de trencament, de desgast, de resistència general i a substàncies i ambients degradats o de qualsevol altre tipus, fetes per laboratoris de proves reconeguts oficialment.

Els materials utilitzats compliran com a mínim amb els següents requeriments respecte la seva reacció al foc:

Butaques i seients fixes entapissats: passaran l'assaig segons normes:

UNE EN 1021-1: 2006

UNE EN 1021-2: 2006

no entapissats: M2 conforme UNE 23727:1990

Serà obligatori lliurar al Servei de Projectes, Obres i Equipaments, les fitxes de dades dels mobiliari, electrodomèstics i materials subministrats a l'equipament.

## 1.4 EMBALATGE, TRANSPORT I MUNTATGE

Els proveïdors hauran d'embalar convenientment els seus productes per tal de que arribin en les millors condicions. Qualsevol desperfecte en els materials, ocasionat durant el seu trasllat, anirà a càrrec dels proveïdors.

Les despeses de l'entrega i el transport dels productes fins al seu punt de destinació anirà a càrrec de l'empresa subministradora.

El muntatge dels productes que, per tal de facilitar el seu transport, viatgin desmuntats, anirà a càrrec del proveïdor.

Els diversos elements que són objecte d'aquest contracte, es distribuiran i muntaran en els llocs on s'ubicaran definitivament, seguint les instruccions de la DF.

L'industrial haurà de recollir, retirar i transportar a un centre autoritzat de reciclatge tots els materials que es generin en desembalar els productes (caixes, plàstics, cartrons, fustes...). No es considerarà l'equipament finalitzat, fins que no s'hagi dut a terme la retirada de tots els productes de desembalatge.

## 1.4 GARANTIA I REPOSICIÓ

Els proveïdors hauran de garantir llurs productes com a mínim per 2 anys contra qualsevol defecte en els materials i el funcionament del conjunt. Durant aquest període tant els materials com la mà d'obra seran a càrrec del proveïdor.

Igualment hauran de garantir la reposició de peces de recanvi i d'accessoris dels productes subministrats durant un període mínim de 5 anys. Aquest material anirà a càrrec de la institució compradora.

El període de garantia començarà a comptar a partir de la data de signatura de l'acta de recepció, o en el seu defecte a partir de la comunicació de la data d'acabament de l'equipament.

Serà obligatori fer lliurament al Servei de Projectes, Obres i Equipaments tant de les instruccions de funcionament dels equips, com dels certificats d'homologació dels diversos elements.

L'adjudicatari es compromet a assessorar tècnicament, al personal designat per la direcció del centre, en la utilització del material subministrat (instruccions de funcionament, tasques de manteniment...). Organització del subministrament. Caldrà incorporar en la documentació presentada, informació de les tasques i del procediment a dur a terme per tal d'executar el lliurament.

S'annexarà una relació de tasques, l'ordre de les mateixes i el temps necessari per desenvolupar cadascuna d'elles, de manera que es pugui comprovar la congruència del procés d'execució previst per l'empresa

## 2. PLEC DE CONDICIONS GENERALS

### 2.1 CONDICIONS GENERALS

El present Plec de Condicions Generals juntament amb el Plec de Condicions Tècniques, constitueixen el Plec de Condicions del present projecte de mobiliari i equipament que forma part de la documentació contractual en cas de licitació.

El present Plec de Condicions juntament amb el Plec de Condicions Tècniques té com a finalitat regular l'execució del contracte fixant-ne els nivells tècnics i de qualitat exigibles.

En cas de duplicitat o contradicció, entre el present plec i el plec de condicions del contracte elaborat per Barcelona d'Infraestructures Municipals, SA, com a Poder Adjudicador no administració pública responsable, s'estarà al que determini aquest últim, i sempre d'acord amb la normativa de contractació pública aplicable.

El present projecte consta dels següents documents:

1. MEMÒRIA
2. DOCUMENTACIÓ GRÀFICA
3. FITXES TÈCNIQUES
4. AMIDAMENTS I PRESSUPOST
5. PLEC DE CONDICIONS TÈCNIQUES
6. PLEC DE CONDICIONS GENERALS

Tots aquests documents tindran caràcter contractual, atès que quedaran incorporats al Contracte i són d'obligat compliment, llevat de modificacions degudament autoritzades.

En cas de contradicció entre els Plànols, el pressupost, les fitxes de característiques i les Prescripcions Tècniques Particulars, preval allò descrit en aquestes darreres, de no ser que la Direcció Facultativa opini el contrari. En cada document, les especificacions literals prevalen sobre les gràfiques i en els plànols, la cota preval sobre la mida a escala. La DF podrà establir la primacia de validesa de cada document en cada cas concret.

Durant el transcurs de l'execució del contracte la Direcció Facultativa aportarà segons el seu criteri els detalls i aclariments que complementin aspectes del projecte. Les ordres i instruccions de la Direcció facultativa s'incorporen al Projecte com a interpretació, complement o precisió de les seves determinacions.

Les ofertes econòmiques s'han de presentar amb el mateix ordre de partides i de capítols que formen el pressupost. Totes les propostes de variant respecte els models de projecte que es vulguin ofertar han de constar en un annex en que s'especifiqui clarament les característiques del model prescrit i les del model proposat.

Per a una major claredat en la definició dels lots, algunes partides tenen una numeració que correspon a la indicada en els plànols. Caldrà mantenir aquesta numeració en les ofertes.

Els preus de l'oferta s'especificaran per partida i tindran inclòs l'IVA. Tots els preus inclouen el subministrament i la instal·lació, així com tots els materials auxiliars i ajuts necessaris per a la seva correcta instal·lació i posada en funcionament.

Totes les partides inclouen el transport a centre de reciclatge autoritzat dels residus generats en treure el mobiliari dels seus embalatges (cartrons, plàstics, etc.) amb presentació de justificants pertinents.

Els licitadors estaran obligats a presentar mostres dels elements ofertats en cas que l'entitat adjudicadora ho estimi necessari per tal de poder realitzar una valoració objectiva de les diverses ofertes.

Caldrà que l'adjudicatari comprovi en obra totes les mides i que les confirmi sempre amb la direcció facultativa abans d'iniciar qualsevol fabricació i/o comanda. Caldrà confirmar també amb la DF els colors i acabats de tots els elements de mobiliari i tapisseria abans de procedir a la seva fabricació i/o comanda. Prèviament l'adjudicatari haurà de presentar totes aquelles mostres que la DF estimi necessàries.

### 2.1 PLANIFICACIÓ I COORDINACIÓ DELS TREBALLS

El termini previst per l'execució dels treballs per als 3 Lots contemplats en aquest projecte, és el següent:

#### **LOT 1 MOBILIARI I ELECTRODOMÈSTICS**

Fabricació..... 7 setmanes  
Col·locació..... 3 setmanes  
**TOTAL TERMINI D'EXECUCIÓ.....10 setmanes**

#### **LOT 2 EQUIPAMENT CUINA**

Fabricació..... 7 setmanes  
Col·locació..... 3 setmanes  
**TOTAL TERMINI D'EXECUCIÓ.....10 setmanes**

El termini per a la fabricació inclou la presentació de mostres, el replanteig en obra i l'acceptació per part de la Direcció Facultativa.

La col·locació inclou la posada en marxa dels electrodomèstics i la comprovació del correcte funcionament.

El termini total d'execució dels treballs es comptabilitza des de la signatura del contracte fins al lliurament de l'equipament moblat i amb el parament subministrat i col·locat d'acord al present projecte.



1.- LOT 1 · ANNEX MODELS / MARQUES MOBILIARI I ELECTRODOMÈSTICS

**ANNEX MODELS / MARQUES**

| MOBLES DE SÈRIE |   |                 |
|-----------------|---|-----------------|
|                 | Descripció  | Marca comercial |
| <b>C1</b>       | Cadira operativa.<br>Cadira d'oficina giratòria, regulable en alçada, amb braços i base amb rodes. Seient de polipropilè acabat negre texturitzat, entapissat amb escuma de poliuretà no inflamable, antiestàtica, acústica i impermeable, interior de propilè i fibra de vidre (20%). Tela Permablock i Silverguard amb més de 300.000 cicles d'abradió. Reclinació 9º del seient. Respatller de poliamida acabat negre texturitzat i fibra de vidre (30%), malla-escuma negra de polièster amb pre-marc de polièster. Respatller alt, suport lumbar de poliamida regulable en alçada 11 cm. Braços de polipropilè regulables en altura i amplada amb canya de polipropilè. Regulació en alçada amb pistó d'elevació a gas. Base de cinc radis d'alumini. Rodes negres de poliamida de Ø 65 mm. Capacitat de càrrega 110 kg. Color estàndard a escollir. | MOBEL LINEA     |
|                 |   | ACTIU           |
|                 |   | LUYANDO         |
| <b>C2</b>       | Cadira per a col·lectivitats.<br>Cadira sense braços, fabricada en polipropilè amb fibra de vidre en monobloc (una sola peça) i tractament UV. Seient de polipropilè entapissat amb escuma flexible de poliuretà d'1 cm d'espessor. Tela Permablock i Silverguard antiestàtica, acústica, impermeable i amb més de 300.000 cicles d'abradió. Potes trapezoidals. Capacitat de càrrega 110 kg. Apilable fins a 7 u. Colors estàndard a escollir. Dimensions: L.50,5 x P.55 x H.80 cm.  | MOBEL LINEA     |
|                 |   | ACTIU           |
|                 |   | SENIOR CARE     |
| <b>C3</b>       | Cadira per a col·lectivitats.<br>Cadira amb braços, fabricada en polipropilè amb fibra de vidre en monobloc (una sola peça) i tractament UV. Seient de polipropilè entapissat amb escuma flexible de poliuretà d'1 cm d'espessor. Tela Permablock i Silverguard antiestàtica, acústica, impermeable i amb més de 300.000 cicles d'abradió. Potes trapezoidals. Capacitat de càrrega 110 kg. Apilable fins a 7 u. Colors estàndard a escollir. Dimensions: L.50,5 x P.55 x H.80 cm.  | MOBEL LINEA     |
|                 |   | ACTIU           |
|                 |   | SENIOR CARE     |
| <b>C4</b>       | Cadira giratòria per a podòleg.<br>Seient i respatller entapissats amb escai sense costures, impermeable i de fàcil neteja. Respatller de contacte permanent. Regulació en alçada amb pistó d'elevació a gas. Base de cinc radis metàl·lics acabat cromat. Rodes dobles i toves. Color estàndard a escollir a joc amb la butaca.  | NAMROL          |
|                 |   | CAN PEU         |
|                 |   | MOBEL LINEA     |
| <b>B1</b>       | Butaca per a zona d'estar.<br>Estructura, potes i braços de fusta de faig massissa envernissada natural. Entapissada en SILVERTEX ó VALÈNCIA, color a escollir. Protecció antimicrobiana, antibacteriana i antimicòtica. Alta resistència a l'abradió 300.000 cicles. Resistència a la transpiració i saliva humana. Resistència a l'orina, a la sang i a la llum UV. Impermeabilitat, resistència a l'oli de gira-sol i a taques. Protecció ignífuga. Dimensions: L.65 x P.75 x H.82 cm, alçada seient 45 cm.  | METALUNDIA      |
|                 |   | SENIOR CARE     |
|                 |   |                 |
| <b>B2</b>       | Butaca amb orelles.<br>Estructura, potes i braços de fusta de faig massissa envernissada natural. Protecció antimicrobiana, antibacteriana i antimicòtica. Alta resistència a l'abradió 300.000 cicles.<br>Resistència a la transpiració i saliva humana. Resistència a l'orina, a la sang i a la llum UV. Impermeabilitat, resistència a l'oli de gira-sol i a taques. Protecció ignífuga. Dimensions: L.70 x P.95 x H.103 cm, alçada seient 42 cm.  | METALUNDIA      |
|                 |   | SENIOR CARE     |
|                 |   |                 |

|           |  |             |
|-----------|--|-------------|
| <b>B3</b> | Sofà dues places.<br>Estructura, potes i braços de fusta de faig massissa envernissada natural. Protecció antimicrobiana, antibacteriana i antimicòtica. Alta resistència a l'abradió 300.000 cicles. Resistència a la transpiració i saliva humana. Resistència a l'orina, a la sang i a la llum UV. Impermeabilitat, resistència a l'oli de gira-sol i a taques. Protecció ignífuga. Dimensions: L.130 x P.75 x H.82 cm, alçada seient 45 cm.  | METALUNDIA  |
|           |  | SENIOR CARE |
|           |  |             |
| <b>B4</b> | Butaca per a perruqueria.<br>Butaca giratòria per a perruqueria. Fabricada amb estructura de fusta i acer. Seient i respatller d'escuma entapissada amb tela impermeable tipus neoprè, gama PURE PT95. Base rodona d'acer. Regulació d'alçada hidràulica amb pistó a gas. Color estàndard a escollir a joc amb la butaca rentacaps. Dimensions: L.60 x P.58 x H.76/90 cm, alçada seient 40/54 cm.  | PAHI        |
|           |  | TAKUMI      |
|           |  | DECO VERA   |
| <b>B5</b> | Butaca i rentacaps per a perruqueria.<br>Butaca amb pica per a rentar caps incorporada. Butaca fabricada amb estructura de fusta i acer. Seient i respatller d'escuma entapissada amb tela impermeable tipus neoprè, gama PURE PT95. Base de polietilè. Pica de ceràmica blanca basculant. Aixetes monocomandament. Color estàndard a escollir a joc amb la butaca rentacaps. Dimensions: L.60 x P.58 x H.76/90 cm, alçada seient 40/54 cm.  | PAHI        |
|           |  | TAKUMI      |
|           |  | DECO VERA   |
| <b>B6</b> | Butaca i equipament podologia amb llumenera.<br>Butaca amb moviment a motor. Pujada i baixada elèctrica compensada amb <i>Trendeleburg</i> . Moviment del respatller amb pistó a gas. Sistema antibolcada sense ancorar al terra. Posada a zero automàtica. Reposa braços entapissats abatibles independentment. Reposa cames abatibles 90º extensibles i d'obertura lateral compensada a gas. Equip armari de podologia amb consola de 3 instruments. Micromotor elèctric de 40.000 r.p.m. Aspiració per turbina i cànula. Xeringa inoxidable amb 3 funcions d'ús. Compressor de pistó. Llumenera de led amb lupa de 3 augments amb punt focal de 5 augments. Color estàndard a escollir a joc amb la cadira.   | PAHI        |
|           |  | TAKUMI      |
|           |  | DECO VERA   |
| <b>T1</b> | Taula operativa per a oficina. Superfície de taula de tauler de partícules de fusta aglomerades amb resines de 25 mm de gruix acabat amb melamina i cantell en ABS. Potes metàl·liques laterals tipus pòrtic de 55x55x1,5 mm i travesser de 50x50x2 mm units per tub travesser de 50x50x2 mm de perfil d'acer laminat en fred, acabat amb pintura epoxídica. Faldó frontal i sistema d'electrificació de xapa i accés de cablejat. Acabat amb recobriments epoxi, color blanc, potes, estructura i xapa d'electrificació. Anivellador a les potes d'ABS injectat amb sola antilliscant. Color blanc, potes, estructura i superfície taula. Dimensions: L.160 x P.80 x H. 74 cm.  | MOBEL LINEA |
|           |  | ACTIU       |
|           |  | OFIPRIX     |
| <b>T2</b> | Taula operativa en "L" Taulell en "L" amb buc de 4 calaixos de suport. Superfície de taula de tauler de partícules de fusta aglomerades amb resines de 25 mm de gruix acabat amb melamina i cantell en ABS. Potes metàl·liques laterals tipus pòrtic de 55x55x1,5 mm i travesser de 50x50x2 mm units per tub travesser de 50x50x2 mm de perfil d'acer laminat en fred, acabat amb pintura epoxídica. Faldó frontal i sistema d'electrificació de xapa i accés de cablejat. Acabat amb recobriments epoxi, color blanc, potes, estructura i xapa d'electrificació. Anivellador a les potes d'ABS injectat amb sola antilliscant. Buc de tauler de partícules de fusta aglomerades amb resines de 19 mm de gruix acabat amb melamina i cantell en ABS. Interior calaixos metàl·lic. Sense rodes. Color blanc, potes, estructura i superfície taula. Dimensions: L.180 x P.80/160 x H. 74 cm. | MOBEL LINEA |
|           |  | ACTIU       |
|           |  | OFIPRIX     |

|            |  |              |
|------------|--|--------------|
| <b>T3</b>  | Taula col·lectiva rectangular. Superfície de taula de tauler de partícules de fusta aglomerades amb resines de 25 mm de gruix acabat amb melamina i cantell en ABS. Potes metàl·liques laterals tipus pòrtic de 55x55x1,5 mm i travesser de 50x50x2 mm units per tub travesser de 50x50x2 mm de perfil d'acer laminat en fred, acabat amb pintura epoxídica. Sense accés de cablejat. 2 peces d'unió entre taules per taula. Color blanc, potes, estructura i superfície taula. Dimensions: L.140 x P.80 x H.74 cm.    | MOBEL LINEA  |
|            |  | ACTIU        |
|            |  | OFIPRIX      |
| <b>T4</b>  | Taula col·lectiva quadrada. Superfície de tauler de partícules de fusta aglomerades amb resines acabat amb melamina i cantell en ABS. Potes metàl·liques laterals tipus pòrtic de 55x55x1,5 mm i travesser de 50x50x2 mm units per tub travesser de 50x50x2 mm de perfil d'acer laminat en fred, acabat amb pintura epoxídica. Color blanc, estructura i superfície taula. Dimensions: L.80 x P.80 x H.74 cm.  | MOBEL LINEA  |
|            |  | ACTIU        |
|            |  | OFIPRIX      |
| <b>T5</b>  | Taula col·lectiva circular. Superfície de taula de tauler de partícules de fusta aglomerades amb resines acabat amb melamina i cantell en ABS. Potes metàl·liques laterals tipus pòrtic de 55x55x1,5 mm i travesser de 50x50x2 mm units per tub travesser de 50x50x2 mm de perfil d'acer laminat en fred, acabat amb pintura epoxídica. Color blanc, estructura i superfície taula. Dimensions: Ø 120 x H.74 cm.   | MOBEL LINEA  |
|            |  | ACTIU        |
|            |  | OFIPRIX      |
| <b>T6</b>  | Taula col·lectiva circular. Superfície de taula de tauler de partícules de fusta aglomerades amb resines acabat amb melamina i cantell en ABS. Potes metàl·liques laterals tipus pòrtic de 55x55x1,5 mm i travesser de 50x50x2 mm units per tub travesser de 50x50x2 mm de perfil d'acer laminat en fred, acabat amb pintura epoxídica. Color blanc, estructura i superfície taula. Dimensions: Ø 90 x H.74 cm.  | MOBEL LINEA  |
|            |  | ACTIU        |
|            |  | OFIPRIX      |
| <b>T7</b>  | Taula de menjador quadrada. Superfície de tauler de partícules de fusta aglomerades amb resines acabat amb melamina i cantell en ABS. Potes metàl·liques laterals tipus pòrtic de 55x55x1,5 mm i travesser de 50x50x2 mm units per tub travesser de 50x50x2 mm de perfil d'acer laminat en fred, acabat amb pintura epoxídica. Color blanc, estructura i superfície taula. Dimensions: L.90 x P.90 x H.74 cm.  | MOBEL LINEA  |
|            |  | ACTIU        |
|            |  | OFIPRIX      |
| <b>T8</b>  | Taula de treball per a ordinador. Superfície de taula de tauler de partícules de fusta aglomerades amb resines de 25 mm de gruix acabat amb melamina i cantell en ABS. Potes metàl·liques laterals tipus pòrtic de 55x55x1,5 mm i travesser de 50x50x2 mm units per tub travesser de 50x50x2 mm de perfil d'acer laminat en fred, acabat amb pintura epoxídica. Sense accés de cablejat. 2 peces d'unió entre taules per taula. Color blanc, potes, estructura i superfície taula. Dimensions: L.120 x P.60 x H.74 cm. | ACTIU        |
|            |  | MOBEL LINEA  |
|            |  | OFIPRIX      |
| <b>T9</b>  | Tauleta de nit. Fabricada amb tauler de partícules de fusta aglomerades amb resines de 16 mm de gruix acabat amb melamina i cantell en ABS. Dos calaixos amb guies metàl·liques amb rodaments. Melamina imitació fusta. Dimensions: L.40 x P.34 x H.48 cm.   | CONFORAMA    |
|            |  | LEROY MERLIN |
|            |  | IKEA         |
| <b>T10</b> | Taula baixa de centre Superfície de taula i laterals de tauler de partícules de fusta aglomerades amb resines de 25 mm de gruix acabat amb melamina i cantell en ABS amb arestes arrodonides. Faldó central de les mateixes característiques però de 19 mm de gruix. Color blanc, potes, estructura i superfície taula. Dimensions: L.70 x P.70 x H.45 cm.   | MOBEL LINEA  |
|            |  | ACTIU        |
|            |  | OFIPRIX      |

|           |   |             |
|-----------|---|-------------|
| <b>A1</b> | Buc de 3 calaixos amb rodes per a sota taula. Estructura: Laterals exteriors, posterior i sobre fabricats en xapa laminada en fred de 0,8 mm DC01 i d'1.2 mm als baixos, sòcol, suports anivelladors i suports inferiors de cargol. Laterals interiors fabricats en 0,8 mm, desmuntables i units a l'estructura mitjançant cargols de rosca, xapa DIN 7982 zincats blanc. Calaix superior amb safata portallapis. Rodes amb fre. Sobre de tauler de partícules de fusta aglomerades amb resines de mitja densitat laminat. Sistema de tancament de seguretat i antibolcada. Color blanc. Dimensions: L.44 x P.60 x H.54 cm.   | MOBEL LINEA |
|           |   | ACTIU       |
|           |   | OFIPRIX     |
| <b>A2</b> | Armari d'arxiu. Estructura: Laterals exteriors, posterior i sobre fabricats en xapa laminada en fred de 0,8 mm DC01 i d'1.2 mm als baixos, sòcol, suports anivelladors i suports inferiors de cargol. Laterals interiors fabricats en 0,8 mm, desmuntables i units a l'estructura mitjançant cargols de rosca, xapa DIN 7982 zincats blanc. Persiana corredissa fabricada amb perfils de PVC (tres làmines) que llisca sobre guies fabricades en poliamida 66. 4 prestatges. Pintura epoxídica color blanc. Dimensions: L.100 x P.45 x H.200 cm.  | MOBEL LINEA |
|           |   | ACTIU       |
|           |   | OFIPRIX     |
| <b>A3</b> | Armari d'arxiu. Estructura: Laterals exteriors, posterior i sobre fabricats en xapa laminada en fred de 0,8 mm DC01 i d'1.2 mm als baixos, sòcol, suports anivelladors i suports inferiors de cargol. Laterals interiors fabricats en 0,8 mm, desmuntables i units a l'estructura mitjançant cargols de rosca, xapa DIN 7982 zincats blanc. Persiana corredissa fabricada amb perfils de PVC (tres làmines) que llisca sobre guies fabricades en poliamida 66. 1 prestatge. Pintura epoxi color blanc. Dimensions: L.100 x P.45 x H.100 cm.   | MOBEL LINEA |
|           |   | ACTIU       |
|           |   | OFIPRIX     |
| <b>A4</b> | Armari d'arxiu. Estructura: Laterals exteriors, posterior i sobre fabricats en xapa laminada en fred de 0,8 mm DC01 i d'1.2 mm als baixos, sòcol, suports anivelladors i suports inferiors de cargol. Laterals interiors fabricats en 0,8 mm, desmuntables i units a l'estructura mitjançant cargols de rosca, xapa DIN 7982 zincats blanc. Persiana corredissa fabricada amb perfils de PVC (tres làmines) que llisca sobre guies fabricades en poliamida 66. 1 prestatge. Pintura epoxi color blanc. Dimensions: L.100 x P.45 x H.70 cm.  | MOBEL LINEA |
|           |   | ACTIU       |
|           |   | OFIPRIX     |
| <b>A5</b> | Moble amb armaris, calaixos i prestatges. Estructura: muntants, tapa posterior, portes, frontal calaixos i prestatges fabricats amb tauler de partícules de fusta aglomerades amb resines de 19 mm de gruix acabat amb melamina i cantell en ABS. Sobre i laterals fabricats amb tauler de partícules de fusta aglomerades amb resines de 35 mm de gruix acabat amb melamina. Prestatges amb 5 punts d'ancoratge. Peu antihumitat amb anivelladors. 2 mòduls amb armari inferior i 3 prestatges superiors i 2 mòduls amb 4 calaixos inferiors i 3 prestatges superiors. Una balda interior a cada armari. Portes amb clau. Interior calaixos d'acer pintat. A escollir acabats de portes, calaixos, sobre i laterals. Dimensions: L.307 x P.44 x H.198 cm.                                  | OFIPRIX     |
|           |   | FACIL MOBEL |
| <b>A6</b> | Moble amb armaris, calaixos i prestatges. Estructura: muntants, tapa posterior, portes, frontal calaixos i prestatges fabricats amb tauler de partícules de fusta aglomerades amb resines de 19 mm de gruix acabat amb melamina i cantell en ABS. Sobre i laterals fabricats amb tauler de partícules de fusta aglomerades amb resines de 35 mm de gruix acabat amb melamina. Prestatges amb 5 punts d'ancoratge. Peu antihumitat amb anivelladors. 2 mòduls amb armari inferior, 1 prestatge intermedi i armari superior, i 2 mòduls amb 4 calaixos inferiors, 1 prestatge intermedi i armari superior. Una balda interior a cada armari. Portes amb clau. Interior calaixos d'acer pintat. A escollir acabats de portes, calaixos, sobre i laterals. Dimensions: L.307 x P.44 x H.198 cm. | OFIPRIX     |
|           |   | FACIL MOBEL |



|            |  |             |
|------------|--|-------------|
| <b>A7</b>  | Moble separador amb prestatges a dues bandes. Estructura: muntants, tapa posterior i prestatges fabricats amb tauler de partícules de fusta aglomerades amb resines de 19 mm de gruix acabat amb melamina i cantell en ABS. Sobre i laterals fabricats amb tauler de partícules de fusta aglomerades amb resines de 35 mm de gruix acabat amb melamina. Prestatges amb 5 punts d'ancoratge. Peu antihumitat amb anivelladors. 3 mòduls amb 2 baldes cadascun, col·locats dos a una banda i l'altre a l'altra. A escollir acabats de sobre i laterals. Dimensions: L.247 x P.44 x H.121 cm.   | OFIPRIX     |
|            |  | FACIL MOBEL |
| <b>A8</b>  | Moble separador amb armari i calaixos. Estructura: muntants, tapa posterior, portes, frontal calaixos i prestatges fabricats amb tauler de partícules de fusta aglomerades amb resines de 19 mm de gruix acabat amb melamina i cantell en ABS. Sobre i laterals fabricats amb tauler de partícules de fusta aglomerades amb resines de 35 mm de gruix acabat amb melamina. Prestatges amb 5 punts d'ancoratge. Peu antihumitat amb anivelladors. Un mòdul armari i un mòdul amb 6 calaixos. Dues baldes interiors a l'armari. Portes amb clau. Interior calaixos d'acer pintat. A escollir acabats de portes, calaixos, sobre i laterals. Dimensions: L.157 x P.44 x H.121 cm. | OFIPRIX     |
|            |  | FACIL MOBEL |
| <b>A9</b>  | Moble per a sala de perruqueria i podologia. Moble amb un calaix i un armari amb un prestatge. Estructura: muntants, tapa posterior, portes, frontal calaixos i prestatges fabricats amb tauler de partícules de fusta aglomerades amb resines de 19 mm de gruix acabat amb melamina i cantell en ABS. Color blanc. Dimensions: L.41 x P.36 x H.89 cm.   | PAHI        |
|            |  | TAKUMI      |
|            |  | DECO VERA   |
| <b>A10</b> | Moble aparador. Estructura: muntants, tapa posterior, portes, frontal calaixos i prestatges fabricats amb tauler de partícules de fusta aglomerades amb resines de 19 mm de gruix acabat amb melamina i cantell en ABS. Sobre i laterals fabricats amb tauler de partícules de fusta aglomerades amb resines de 35 mm de gruix acabat amb melamina. Prestatges amb 5 punts d'ancoratge. Peu antihumitat amb anivelladors. Dos mòduls armari i un mòdul amb 4 calaixos. Dues baldes interiors a l'armari. Portes amb clau. Interior calaixos d'acer pintat. A escollir acabats de portes, calaixos, sobre i laterals. Dimensions: L.257 x P.44 x H.82 cm.                       | OFIPRIX     |
|            |  | FACIL MOBEL |
| <b>A11</b> | Armariet rober per a vestidor. Mòdul amb 4 compartiments en "L" fabricat amb tauler fenòlic de 10 mm. de gruix estructura i portes i 3 mm. panell posterior amb tiges de ventilació. Portes batents amb pany de cop i clau amb bombí extraïble. Peus regulables en alçada de PVC color negre. 1 prestatge i barra d'alumini. Color blanc. Dimensions: L.60 x P.50 x H.190 cm.  | GRAU        |
|            |  | STAFF GROUP |
| <b>A13</b> | Moble per a televisió. Estructura: muntants i tapa posterior fabricats amb tauler de partícules de fusta aglomerades amb resines amb reblert de paper alveolat i cantell en ABS. Tauler, porta i prestatge fabricats amb tauler de partícules de fusta aglomerades amb resines. Tot acabat amb melamina. Un mòdul amb armari amb porta i prestatge obert. A escollir acabats de portes, sobre i laterals. Dimensions: L.60 x P.40 x H.64 cm.   | IKEA        |
|            |  | OFIPRIX     |
|            |  |             |

| ELECTRODOMÈSTICS |   |                 |
|------------------|---|-----------------|
|                  | Descripció  | Marca comercial |
| <b>E1</b>        | Frigorífic dues portes. Sistema refredament cíclic. Termòstat regulable. 3 safates de vidre regulables en alçada a la nevera i 1 al congelador. Capacitat total: 248 l. Classe energètica E. Nivell de soroll: 40 db. Consum anual: 187 Kw. Color blanc. Dimensions: L. 55 x P. 165 x H. 57 cm. | TEKA            |
|                  |   | BEKO            |
|                  |   | SIEMENS         |
| <b>E2</b>        | Televisor 32" SMARTTV Tecnologia de pantalla: LED. Qualitat d'imatge: D SMART TV. Sistema operatiu ANDROID. Processador de 4 nuclis. Resolució 1366x768 píxels. Classe energètica A+. Gravador USB. Dimensions pantalla: 32"  | THOMSON         |
|                  |   | HISENSE         |
|                  |   | SAMSUNG         |

| ACCESSORIS |  |                 |
|------------|--|-----------------|
|            | Descripció   | Marca comercial |
| <b>D2</b>  | Penjador de peu. Estructura central formada per tub d'acer pintat Ø40 mm. lacat amb pintura de poliester. Base circular Ø330 mm d'acer de 6 mm. d'espessor amb contrabase en ABS anti-ratllades i antihumitat. Protecció anticorrosiva. 8 penjadors de boles ABS crom. Color blanc. Dimensions: Ø.33, H.180 cm.    | MAOF STEEL      |
|            |  | MOBLES 114      |
|            |  | PIERA           |
| <b>D6</b>  | Banc per a vestidor. Estructura tubular d'acer pintat de 50x20 cm i 1.5 mm. de gruix, pintada amb pintura epoxídica color negre mate microtexturitzat. Seient amb tauler fenòlic de 10 mm. ranurat. Peus amb anivelladors. Color seient blanc. Dimensions: L.100 x P.35 x H.43 cm.                                 | GRAU            |
|            |  | STAFF GROUP     |
| <b>D7</b>  | Banc per a vestidor. Estructura tubular d'acer pintat de 50x20 cm i 1.5 mm. de gruix, pintada amb pintura epoxídica color negre mate microtexturitzat. Seient amb tauler fenòlic de 10 mm. ranurat. Peus amb anivelladors. Color seient blanc. Dimensions: L.165 x P.35 x H.43 cm.                                 | GRAU            |
|            |  | STAFF GROUP     |
| <b>D8</b>  | Llumenera de peu. Estructura peu i base d'acer revestida de pintura acrílica. Contrapès d'acer. Pantalla de plàstic de poliestirè i PET blanca. Estructura pantalla d'acer revestida de poliester en pols. Bombeta LED E27, 13 w. Dimensions: Ø 42 x H.153 cm.   | IKEA            |
|            |  | LEROY MERLIN    |
| <b>D9</b>  | Armariet amb mirall sobre pica de cambra higiènica. Moble armari per a penjar amb dos prestatges interiors i porta batent amb mirall exterior. Fabricat amb tauler de partícules de fusta aglomerades amb resines i acabat amb melamina i cantell en ABS. Color blanc. Dimensions: L.45 x P.14 x H.60 cm.          | ROCA            |
|            |  | ROYO            |
| <b>D10</b> | Moble tocador amb mirall. Estructura: muntants, tapa posterior i prestatges fabricats amb tauler de partícules de fusta aglomerades amb resines de 35 mm de gruix acabat amb melamina i cantell en ABS. Mirall amb estructura de suport d'acer. Acabat de melamina a escollir. Dimensions: L.120 x P.26 x H.116 cm | PAHI            |
|            |  | TAKUMI          |