

GABINETE PERICIAL



EXPEDIENTE:	PER 1828-2/2024
SOLICITANTE:	Ayuntamiento de Montornés del Vallés con NIF P0813500F
PROCEDIMIENTO:	Valoración técnica y económica
ASUNTO:	Valoración técnica y económica de las cinco máquinas del servicio de limpieza viaria, propiedad del Ayuntamiento de Montornés del Vallés, identificadas en el presente informe pericial
FECHA:	04 de junio de 2024
PERITO:	Antonio MARCHIO

En virtud, y de acuerdo con el Art. 335.2 de la ley 1/2000 de Enjuiciamiento Civil, prometo decir la verdad, que he actuado y, en su caso, actuaré con la mayor objetividad posible, tomando en consideración tanto lo que puede favorecer como lo que sea susceptible de causar perjuicio a cualquiera de las partes.

Asimismo, declaro conocer las sanciones penales que el ordenamiento jurídico prevé si incumpliese mi deber como perito.

Previo estudio de los informes y documentos aportados por la parte, reconocimiento del lugar y documentos, y después de realizar las comprobaciones necesarias procedo a emitir el siguiente DICTAMEN.

INDICE

1.- EL PERITO	4
2.- OBJETO DEL INFORME	4
3.- ANTECEDENTES	4
4.- ESTUDIO.....	4
4.1.- Descripción de los bienes	5
4.2.- Identificación de los bienes	6
4.3.- Valoración técnica.....	19
4.4.- Valoración económica	20
4.4.1.- Método depreciación.....	20
4.4.1.1.- Datos económicos.....	21
4.4.2.- Método comparación	22
4.4.2.1.- Comparables (mercado de segunda mano).....	22
4.4.3.- Tasación	27
5.- CONCLUSIONES.....	28
6.- ANEXOS.....	29
6.1.- Documentos identificativos de los bienes	29
6.2.- Registro mantenimientos realizados.....	34

DICTAMEN

1.- EL PERITO

D. Antonio Marchio es Perito Judicial, Ingeniero Industrial e Ingeniero Técnico Industrial titulado por la Universidad Politécnica de Cataluña en la escuela ETSEIB y EUETIT respectivamente. Colegiado nº 12.529 en el Colegio Oficial de Ingenieros Industriales de Cataluña. Colegiado nº 23.502 en el Colegio Oficial de Ingenieros Técnicos Industriales de Barcelona. Miembro del listado de peritos judiciales y forenses colaboradores con la Administración de Justicia. Con despacho profesional en Avenida Diagonal 468, 8ª planta, 08006 de Barcelona, teléfono-fax 93.408.29.42, móvil 646.133.124 y mail info@amperits.cat. Con competencia para realizar dictámenes periciales tal y como indica el Art. 340 de la Ley 1/2000 de Enjuiciamiento Civil.

2.- OBJETO DEL INFORME

De acuerdo con la solicitud, el objeto de la designación es la emisión de un INFORME PERICIAL para realizar la valoración técnica y económica de las cinco máquinas del servicio de limpieza viaria, propiedad del Ayuntamiento de Montornés del Vallés, identificadas en el presente informe pericial.

3.- ANTECEDENTES

En fecha 23 de abril de 2024, recibo DECRETO 20240001001088 del Ayuntamiento de Montornés del Vallés para comunicarme la adjudicación de la contratación de un informe pericial para la valoración técnica y económica de las cinco máquinas identificadas en el presente informe pericial, todo ello según expediente nº CMEN2024000245.

En fecha 21 de mayo de 2024, realizo visitas periciales a las instalaciones ubicadas en la calle Ronda 2 - 10 de Sant Fost de Campsentelles (08105) y la calle Can Parellada 26, nau E, de Montornès del Vallès (08170), a fin de inspeccionar y verificar las máquinas objeto de la presente valoración.

4.- ESTUDIO

Se procede a analizar la documentación facilitada por el Ayuntamiento de Montornés del Vallés y el contratista CORPORACIÓN CLD, así como a solicitar a otras entidades toda la documentación necesaria al fin de aclarar aquellas cuestiones o asuntos que requieran más detalles.

4.1.- Descripción de los bienes

Con el estudio de la documentación facilitada y la inspección realizada en la visita pericial recopiló los datos identificativos y las características principales de las máquinas objeto de tasación, verificando el funcionamiento y el mantenimiento de las mismas. A continuación se adjunta tabla resumen con las características identificativas y descriptivas.

Tipo	Marca	Modelo	MMA	Matrícula	Matriculación	Fabricación
Caja abierta + grúa + plataforma elevadora	RENAULT	Midlum 190.10	10.000	8616FZC	10/01/2008	20/11/2007
Barredora 5 m ³	DULEVO	5000 Evolution EU5	12.900	E0509BGK	13/04/2015	29/08/2014
Barredora 5 m ³	ROS ROCA	City Cat 5006 EURO6	10.500	E3860BGL	09/09/2015	31/07/2015
Caja abierta	PIAGGIO	Porter Eléctrico	1.800	7888JHB	23/07/2015	06/07/2015
Caja abierta	PIAGGIO	Porter	1.700	9748JFV	29/05/2015	28/04/2015

4.2.- Identificación de los bienes



camión con caja abierta, grúa y plataforma elevadora



revisión exterior



revisión exterior



carrocería con algunos desperfectos (chapas oxidadas)



identificación por número de matrícula

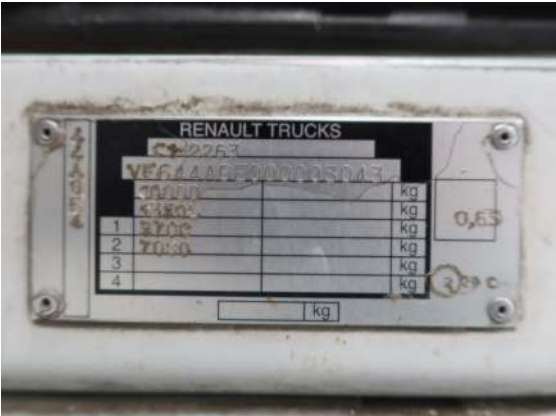

identificación por número de bastidor



cabina con deterioro por uso



revisión del kilometraje y de las horas de funcionamiento de motor del vehículo



kilometraje del vehículo: **140.921 km**



hora de funcionamiento del motor



**verificación de funcionamiento de la caja:
abertura**



caja abierta



**verificación de funcionamiento de la
plataforma elevadora: caja elevada**

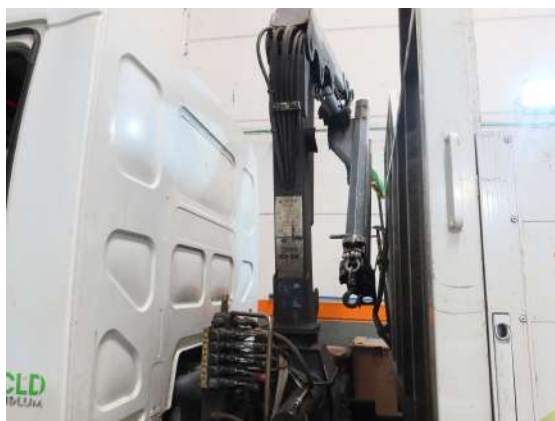

**verificación de funcionamiento de la grúa:
movimiento brazos**



barredora



revisión exterior



revisión exterior



carrocería con algunos desperfectos (por ejemplo deformación paragolpes trasero)



identificación por número de matrícula



identificación por número de bastidor



cabina con deterioro por uso



horas de uso del vehículo: el cuadro ha sido cambiado por lo que las horas no son representativas del uso real del vehículo



cuadro de mando deteriorado por uso



detalle deterioro en asiento por uso



verificación de funcionamiento de la barredora: movimiento cepillo lado izquierdo



movimiento cepillo lado derecho



verificación de funcionamiento de la barredora: el cepillo delantero no funciona



compartimento para el depósito de agua



verificación de funcionamiento de la barredora: apertura caja



movimiento final para la completa abertura de la caja



detalle apertura de la caja



detalle deformación paragolpes trasero



neumáticos correctos



neumáticos correctos



barredora



revisión exterior



revisión exterior



carrocería en correctas condiciones



identificación por número de matrícula



identificación por número de bastidor



cabina en correctas condiciones



horas de uso del vehículo: 15.470 h



verificación de funcionamiento de la barredora: movimiento de los cepillos



movimiento cepillos



verificación de funcionamiento de la barredora: abertura caja



movimiento final para la completa abertura de la caja



neumáticos algo gastados (todavía dentro de la tolerancia de trabajo)



neumáticos correctos



caja abierta



revisión exterior



revisión exterior



carrocería en correctas condiciones



identificación por número de matrícula



identificación por número de bastidor



revisión de la caja



cabina con deterioro por uso



el kilometraje del cuadro de instrumentos no es representativo del uso del vehículo ya que ha llegado al máximo y no vuelve a cero

la batería está al 100% de carga



neumáticos correctos



caja abierta



revisión exterior



revisión exterior



carrocería en correctas condiciones



identificación por número de matrícula



identificación por número de bastidor



cabina con deterioro por uso



kilometraje del vehículo: 98.064 km



revisión de la caja



neumáticos correctos

4.3.- Valoración técnica

Tras realizar la revisión de de las cinco máquinas del servicio de limpieza viaria, considero que las mismas están operativas aunque algunas de ellas presentan algunas disfunciones o deterioro por uso a reparar, según detallado en el reportaje fotográfico del apartado anterior, y más concretamente:

- 8616FZC: chapas oxidadas
- E0509BGK: deformación paragolpes trasero, cuadro de mando y asientos deteriorados por uso, cepillo delantero no funciona
- E3860BGL: neumáticos algo deteriorados
- 7888JHB: cabina con deterioro por uso, tablero con avería en la lectura del kilometraje

4.4.- Valoración económica

Al disponer o poder estimar el importe de compra (o al inicio del contrato), el valor del bien **usado** se calcula utilizando el método de depreciación. En los casos en los cuales dicho importe no es disponible (o es de difícil estimación), la valoración se realiza empleando únicamente el método de comparación.

En éste informe pericial, la valoración se realiza empleando tanto el **método de depreciación como el método de comparación**. Primero se utiliza el método de depreciación, y posteriormente se verifica el resultado comparándolo con los precios de compra venta ofrecidos por el mercado para las máquinas del servicio de limpieza viaria de segunda mano, con similares características de los bienes tasados.

4.4.1.- Método depreciación

El valor de las máquinas industriales de **segunda mano**, se obtiene descontando al valor a nuevo la depreciación causada por el uso y por el paso del tiempo. Para las máquinas industriales del tipo analizadas en el presente informe pericial, se considera la depreciación media indicada en la siguiente tabla.

DEPRECIACIÓN MÁQUINAS (vida útil 20 años)		
Período en años	Depreciación anual en %	Tramo
de 0 a 2	9,0	1er
de 2 a 5	7,0	2do
de 5 a 10	5,0	3er
de 10 a 20	2,5	4to
de 20 en adelante	valor residual	10 %

P.D. La valoración se refiere a la maquinaria más los utillajes imprescindibles de la misma.

4.4.1.1.- Datos económicos

Tipo	Matrícula	Matric.	Tipo importe	Fecha importe	Importe
Caja abierta + grúa + plataforma elevadora	8616FZC	10/01/2008	valor residual	2019	26.000,00
Barredora 5 m ³	E0509BGK	13/04/2015	valor residual	2019	101.590,69
Barredora 5 m ³	E3860BGL	09/09/2015	valor residual	2019	85.768,60
Caja abierta	7888JHB	23/07/2015	valor residual	2019	15.995,89
Caja abierta	9748JFV	29/05/2015	valor residual	2019	8.650,51

4.4.2.- Método comparación

El valor se obtiene de los precios de venta ofrecidos por el **mercado** para las máquinas del servicio de limpieza viaria de **segunda mano** con características similares a los bienes tasados.

Se utiliza dicho método ya que se ha podido verificar lo siguiente:

- existe un mercado representativo de comparables
- disponemos de suficientes datos sobre las transacciones u ofertas que reflejan la situación de dicho mercado

El procedimiento de cálculo del valor por comparación utilizado ha sido el siguiente:

- establecer las calidades y características de los bienes tasados que influyan en el valor
- analizar el segmento del mercado de comparables
- seleccionar una muestra representativa
- realizar homogeneización
- asignar el valor de los bienes

4.4.2.1.- Comparables (mercado de segunda mano)

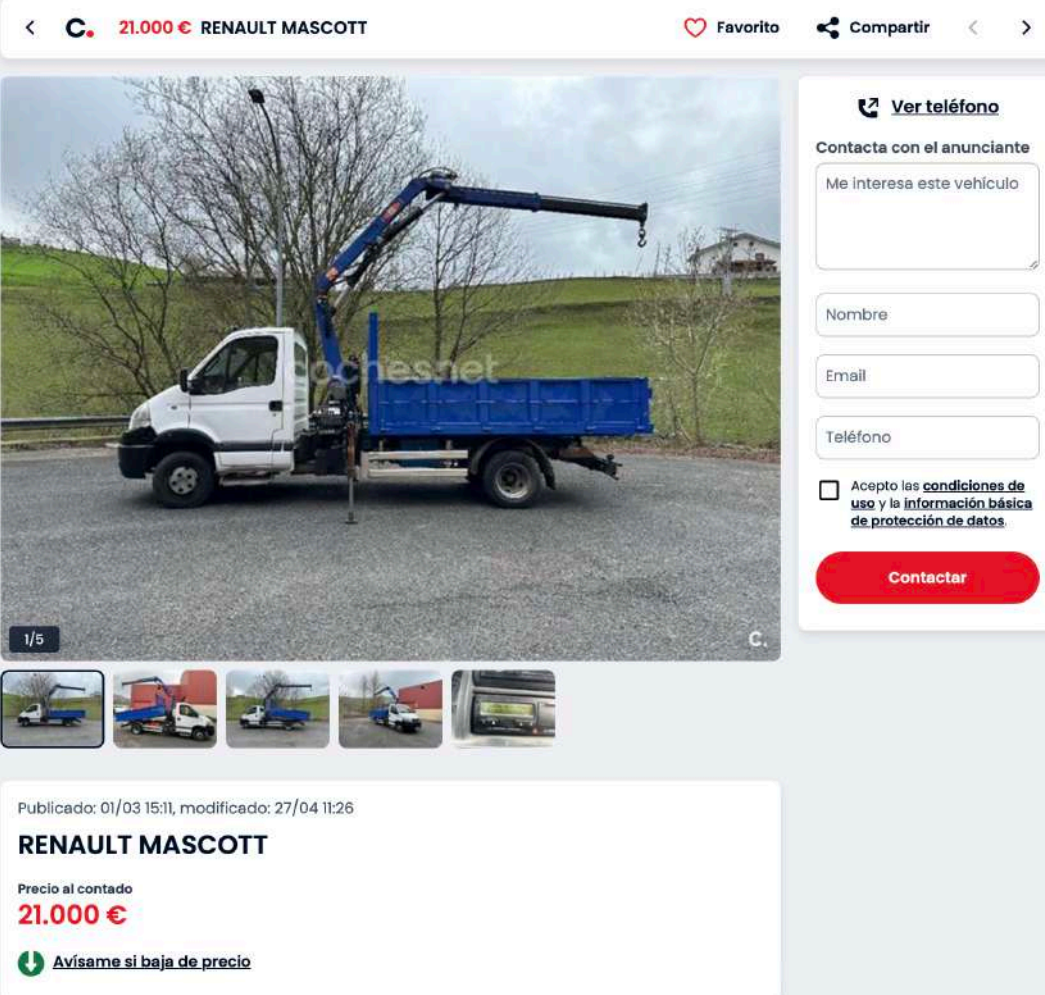

< C. 21.000 € RENAULT MASCOTT Favorito Compartir >

Ver teléfono

Contacta con el anunciante

Me interesa este vehículo

Nombre

Email

Teléfono

Acepto las **condiciones de uso** y la **información básica de protección de datos**.

Contactar

1/5

Publicado: 01/03 15:11, modificado: 27/04 11:26

RENAULT MASCOTT

Precio al contado

21.000 €

⬇️ **Avísame si baja de precio**

< **C.** 21.000 € RENAULT MASCOTT Favorito Compartir >

Favorito **Compartir** **Denunciar**

2006 70.000 km Guipúzcoa

Comentarios del anunciante

CAMION DE 6.500KG Y 2.400KG DE CARGA ÚTIL, CAJA BASCULANTE Y GRUA PM 5, MUY BUEN ESTADO 21.000€ + IVA

Historial del vehículo

Comprueba el Informe de Registro de Vehículos CARFAX® de este coche y haz una compra segura.

Obtener el Historial Online

Comprueba daños y accidentes, lecturas de kilometraje, inspecciones, número de propietarios, etc..

CARFAX

Servicios Adicionales

Calcular tu seguro

Encuentra el mejor seguro comparando entre varias entidades.

Calcular tu seguro

Datos del anunciante

Usuario particular

imanol

Guipúzcoa

Ver teléfono

Ver teléfono

Contacta con el anunciante

Me interesa este vehículo

Nombre

Email

Teléfono

Acepto las **condiciones de uso** y la **información básica de protección de datos**.

Contactar

Dulevo 6000T Revolution met 3-e borstel barredora

[★ Añadir a favoritos](#)
[🔄 Comparar](#)
[📄 PDF](#)
[↔️ Compartir](#)
[🕒 Queja](#)

55.000 €

Precio neto

66.550 €

Precio bruto

[Contacte con el vendedor](#)

Marca: Dulevo
 Modelo: 6000T Revolution met 3-e borstel
 Tipo: barredora
 Primera matriculación: 2016-06-30
 Kilometraje: 34479 km
 Peso bruto: 13150 kg
 Ubicación: Países Bajos ANDELST
 Fecha de publicación: ayer
 Id. de stock del vendedor: 43839
 Se puede alquilar:



Contactos del vendedor

CLEANMAT
 Países Bajos
 12 años en Autoline

Distribuidor verificado

4.6 722 reseñas

Suscribirse al vendedor

+31 6 202... [Mostrar](#)

WhatsApp

[Más información](#)

Pregunte al vendedor

Mensaje
 Por ejemplo: Hola:
 Estoy interesado en su anuncio.
 Le agradecería que se pusiera en contacto conmigo.

Dulevo Zamiatarka mechaniczna Dulevo 5000 barredora

[★ Añadir a favoritos](#)
[🔄 Comparar](#)

50.000 €

Precio neto

61.500 €

Precio bruto

[Contacte con el vendedor](#)

Marca: Dulevo
 Modelo: Zamiatarka mechaniczna Dulevo 5000
 Tipo: barredora
 Año de fabricación: 2005
 Kilometraje: 17000 km
 Horas de trabajo: 2700 m/h
 Ubicación: Polonia Lublin
 Fecha de publicación: más de 1 mes
 Id. de Autoline: YX31413

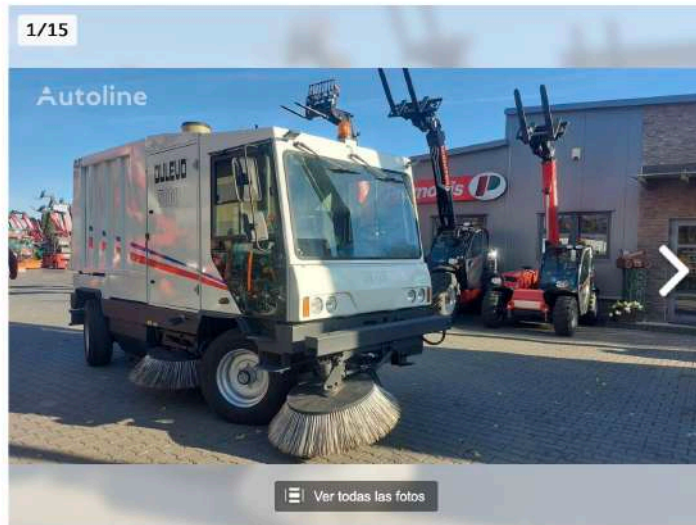

Estado

Estado: usados

¿Necesita envío?

Calcule el coste de la entrega



milanuncios

Publicar Iniciar sesión

Explora Milanuncios Motor en Utrera / Furgonetas en Utrera



Oferta de

AUTOS CATA CARS ...
TIENDA PROFESIONAL

Mensaje

Llamar

Comparte este anuncio

iTodo en nuestra app!

Encuentra lo que buscas, publica más rápido, chatea y recibe notificaciones al instante. ¡Descárgatela!

PIAGGIO - PORTER ELECTRICO

Precio al contado **9.990 €**
IVA Incluido

Precio financiado **9.980 €**

Utrera (Sevilla)

Detalles		Combustible
Kilómetros	Año	Eléctrico
159.000 kms	2008	
Puertas	Color	Garantía
2 puertas	Blanco (blanco)	12 meses (1 año)

Descripción
Ref: 514128539

Vehículo en perfecto estado tanto interior, exterior y sobre todo de motor

Posibilidad de financiación

Recogemos vehículo como parte de pago

Más información llamar sin compromiso

Este anuncio puede contener errores y no tiene carácter vinculante no pudiendo constituir la base de un futuro contrato.

TransporteBCN .. 101 ventas
★★★★★ 4.75 (188) **188 valoraciones** Chat



4999 €
Piaggio Porter 2011

[Calcula tu préstamo](#) **prestalo**

[Historial del vehículo](#) **CARFAX**

[Calcula tu seguro](#) **MUTUA MADRILEÑA**

Furgoneta 2 plazas 2 puertas Diésel 64 caballos Manual

Marca **Piaggio** Modelo **Porter**
Año **2011** Kilómetros **80000**

4.4.3.- Tasación

TASACIÓN		Año fabric.	Fecha compra	Antigüedad a fecha compra	Importe compra	Fecha actual	Antigüedad a fecha actual	Años dep.	Años 1º tr.	Años 2º tr.	Años 3º tr.	Años 4º tr.	Años Dep.	Dep. 1º tr.	Dep. 2º tr.	Dep. 3º tr.	Dep. 4º tr.	Valor depr.	Valor comp. (sin IVA)	Tasación (sin IVA)
8616FZC		2008	01/02/2019	11,1	26.000	30/05/2024	16,4	5,3	0,0	0,0	0,0	5,3	0	0	0	0	2.756	23.244	21.000	22.122
E0509BGK		2015	01/02/2019	3,8	101.591	30/05/2024	9,1	5,3	0,0	1,2	4,1	0,0	0	8.534	24.991	0	0	68.066	55.000	61.533
E3860BGL		2015	01/02/2019	3,4	85.769	30/05/2024	8,7	5,3	0,0	1,6	3,7	0,0	0	9.606	19.041	0	0	57.122	--	57.122
7888JHB		2015	01/02/2019	3,5	15.996	30/05/2024	8,9	5,3	0,0	1,5	3,8	0,0	0	1.680	3.647	0	0	10.669	8.256	9.463
9748JFV		2015	01/02/2019	3,7	8.651	30/05/2024	9,0	5,3	0,0	1,3	4,0	0,0	0	787	2.076	0	0	5.787	4.131	4.959
Total en €																				155.199

Valor comp.	Método de comparación
Valor depr.	Método de depreciación
	Promedio de los dos métodos

5.- CONCLUSIONES

Según los estudios realizados y la documentación examinada, la conclusión es la siguiente:

En cuanto a la valoración técnica de las cinco máquinas del servicio de limpieza viaria, propiedad del Ayuntamiento de Montornés del Vallés, identificadas en el presente informe pericial, considero que las mismas están operativas aunque algunas de ellas presentan disfunciones o deterioro por uso a reparar según detallado en el apartado 4.2 - 4.3

La valoración económica de las cinco máquinas del servicio de limpieza viaria, propiedad del Ayuntamiento de Montornés del Vallés, identificadas en el presente informe pericial, asciende a la cantidad de 155.199 € (CIENTO CINCUENTA Y CINCO MIL CIENTO NOVENTA Y NUEVE EUROS), IVA, embalaje, transporte, montaje y puesta en marcha no incluidos.

Este es el dictamen emitido con toda imparcialidad según mi leal saber y entender.

Barcelona, a 04 de junio de 2024



Antonio Marchio

Ingeniero Industrial
Ingeniero Técnico Industrial
Perito Judicial

Colegiado nº 12.529 en el Colegio de Ingenieros Industriales de Cataluña
Colegiado nº 23.502 en el Colegio de Ingenieros Técnicos Industriales de Barcelona

Avenida Diagonal 468, 8ª planta
08006 Barcelona
T. 93.408.29.42 - M. 646.133.124
antonio@amperits.cat - www.amperits.cat

Uso no autorizado

Queda expresamente prohibido el uso, copia y/o divulgación de la información parcial o total redactada y liberada en este informe, sin la autorización expresa del autor del mismo y firma original del informe, en tanto en cuanto no se haya completado la relación y los compromisos contractuales del encargo, entre ellos, el devengo total de las minutas, gastos y los honorarios estipulados para la realización de dicho encargo, incluidos los impuestos aplicables correspondientes.

6.- ANEXOS

6.1.- Documentos identificativos de los bienes

DULEVO		DULEVO INTERNATIONAL S.P.A. BT		Nº de Serie 0025447	
Matrícula E0509BGK		Certificado Nº 14DUL-0025 (25447)		Código	Descripción
C.L	6465	G	7800	P.5.1	FPT
C.1	-----	F.1	12900	P.5	F4AE348ID*S
A.1	DULEVO INTERNATIONAL S.P.A.	F.1.1	57007700	P.3	D
A.2	43012 FONTANELATO (PARMA), ITALIA	F.2	12900	P.1	3920
D.1	DULEVO	F.2.1	57007700	P.1.1	4 EN LINEA
D.2	5011 / 5013T / -	O.1.4	-----	P.2	118
D.3	5000EVOLUTION EU5	O.2.1	-----	P.2.1	19,94
E	ZA95013T00EC38047	O.2.2	-----	T	40
J	MAA	O.2.3	-----	S.1	2
D.8	EEE	F.4	3150	V.9	EUROS
K	MAA-0627*01	F.5	2350	EP	-----
Z	-----	F.6	4920	EP1	-----
		F.7	1580	EP2	-----
		F.7.1	1580	EP3	-----
		F.8	960	EP4	-----
		L	2/4		
		L.0	0/-		
		L.1	2/1*,2º		
		L.2	(*VER OBS*)		
		M.1	3230		
El abajo firmante, legalmente autorizado por:		Observaciones: (L.2) 4 - 285/70 R 19.5. LC.MIN. DEL/TRAS/L.V.MIN.: 145/155/A8. ***** ***** *****		Opciones Incluidas en la homologación de tipo ***** ***** ***** *****	
Certifica que el vehículo cuyas características se reseñan es completamente conforme con el número de homologación. DULEVO INTERNATIONAL S.P.A. Fecha de emisión: 29/08/2014		Firma autorizada Registro de fabricantes y firmas autorizadas 			

A	E0509BGK	E	ZA95013T00EC38047
B	-----	F.1	12900
H	-----	F.2	12900
I	13-04-2015	G	7800
(I.1)	13-04-2015	K	MAA 0627*01
(I.2)	BARCELONA	P.1	3920
C.1.1	RESIDUOS S L CORPORACION CLD SERVICIOS URBANOS DE TRATAMIENTOS DE	P.2	118.0
C.1.2		P.3	DIESEL
C.1.3		Q	-----
C.4	c	S.1	2
D.1	DULEVO	S.2	-----
D.2	5011 / 5013T / --		
D.3	5000EVOLUTION EU5		
(D.4)	PARTICULAR - OBRAS		

B 0

OBSERVACIONES:
Documento válido si acompaña ITV en vigor
Próxima ITV: 13-04-2019

BUCHER municipal **BT** Nº de Serie **0051221**

Matrícula	Certificado Nº	Código	Descripción	Código	Descripción
E3860BGL	006/2015	G	6846	F5.1	FFT Industrial
		F1	10500	P5	F4AFE411
		F1.1	5500 / 6000	P3	D
		F2	10500	P1	4405
		F2.1	5500 / 6000	P1.1	4 en líneas
		O.1.4		P2	118kw
		O.2.1		P2.1	21.62 CVF
		O.2.2		T	40 km/h
		O.2.3		S.1	2
		F4	2882	V.9	EURO VI
		F5	1795(*)	V.7	
		F6	5214	EP	
		F7	1555	EP.1	
		F7.1	1555	EP.2	
		F8	1214	EP.3	
		L	2 ejes y 4 ruedas	EP.4	
		L.0			
		L.1	1, eje trasero		
		L.2	(4) / 265/70R19.5 (148B)		
		M.1	2450		

C.L. 6465 Máquina Automotriz de Servicios Barredora
 C.I.
 A.1 Bucher Municipal AG
 A.2 Murzlenstrasse, 80 / CH-8156 NIEDERWENINGEN / SUIZA
 D.1 BUCHER
 D.2 CC5006-1 / F4AFE411A1HN105245 / 3NCTB042
 D.3 CityCat 5006 Euro 6
 E. TEBC50AF3FKSN7140
 J. 1
 D.6 IM
 K. MAA-10039*00
 Z.

El abajo firmante, legalmente autorizado por: **ROS ROCA S.A**
 Certifica que el vehículo cuyas características se reseñan es completamente conforme con el número de homologación: **MAA-10039*00**
 Fecha de emisión: **31/07/2015**

Observaciones: **VEH. IMP. CON DUA Nº 15 ES00174130080319 de fecha 23-07-15**
Aduana de La Jonquera
*** 2303mm, considerando cepillos**

Firma autorizada Registro de fabricantes y firmas autorizadas
 Edo.: **JOSEP PEDRA QUERALT**

Opciones incluidas en la homologación de tipo
 *Un faro giratorio
 *Climatizador

RosRoca
 Av. Catalunya
 08300 TARRAGONA (TARRAGONA) España
 Tel. +34 977 507 100
 Fax. +34 977 506 130
 www.rosroca.com

REEMPLAZAR PARA EL USUARIO

A	E3860BGL	E	TEBC50AF3FKSN7140
B	-----	F.1	10500
H	-----	F.2	10500
I	09-09-2015	G	6846
(I.1)	09-09-2015	K	MAA-10039*00
(I.2)	BARCELONA	P.1	4485
C.1.1	CORPORACION CLD SERVICIOS URBANOS DE TRATAMIENTOS DERESIDUOS S L	P.2	118.0
C.1.2		P.3	DIESEL
C.1.3		Q	-----
C.4	c	S.1	2
D.1	BUCHER	S.2	-----
D.2	CC5006-1 / F4AFE411A1HN105245 / 3NCTB042		
D.3	CITY CAT 5506 EURO 6		
(D.4)	PARTICULAR - OBRAS		

OBSERVACIONES:
 Documento válido si acompaña ITV en vigor
 Próxima ITV: 09-09-2019

B 0

PIAGGIO & C. S.P.A.		B Nº de Serie 2864857			
Matricula 9748JFV	Certificado Nº 2015/090004902	Código G 910 F1 1700 F1.1 115/1100 F1.5 ---- F2 1700 F2.1 715/1100 F3 1700 F3.1 1700 O.1 ---- O.1.1 ---- O.1.2 ---- O.1.3 ---- O.1.4 ---- F.4 1705 F.5 1660 F.6 3775 F.7 1205 F.7.1 1220 F.8 1085	Descripción	Código M.1 1836 M.4 ---- L 2/4 L.D -- L.1 11 L.2 155/90 R13 898 P.5.1 PIAGGIO P.5 MOTOR P.3 M/O P.1 1201 P.1.1 26 P.2 47 P.2.1 7,43 S.1 2 S.2 ---- U.1 85 U.2 2625 V.1 325 V.9 3090 50	Descripción
C.1 2011 C.1 ZAPS000437 C.V ---- A.1 PIAGGIO & C. S.P.A. A.2 VIALE RINALDO PIAGGIO, 29, 56025 PONTEDERA (PI) ITALIA D.1 PIAGGIO D.2 S89/PKW/LUM D.3 PORTER E ZAPS89PKW00001038 J 01 J.1 SA CADILAC J.2 ---- J.3 ---- R ---- D.6 ---- K E11*KS07/46*1825*00 Z 2015/090885	El abajo firmante, legalmente autorizado por: PIAGGIO&C s.p.a Certifico que el vehículo cuyas características se reseñan es completamente conforme con el número de homologación. Fecha de emisión: 29.04.2015		Observaciones: Firmas autorizadas Registro de fabricantes y firmas autorizadas Fdo.: JESUS CHERCOLES		
Opciones incluidas en la homologación de tipo				

A	9748JFV	E	ZAPS89PKW00001038
B	-----	F.1	1700
H	-----	F.2	1700
I	29-05-2015	G	910
(I.1)	29-05-2015	K	E11*KS07/46*1825*00
(I.2)	BARCELONA	P.1	1201
C.1.1	CORPORACION CLD SERVICIOS URBANOS DE TRATAMIENTOS DERESIDUOS S L	P.2	47.0
C.1.2		P.3	DIESEL
C.1.3		Q	-----
C.4	c	S.1	2
D.1	PIAGGIO	S.2	-----
D.2	S89 / PKW / LUM		
D.3	PORTER		
(D.4)	PARTICULAR - ACTIVIDAD ECONOMICA		

B 0

OBSERVACIONES:
 Documento válido si acompaña ITV en vigor
 Próxima ITV: 29-05-2017

Matrícula		Certificado Nº	Código	Descripción	Código	Descripción
		2015/000010498	G	1280	M.1	1800
			F.1	1800	M.4	---
C.L. 2011			F.1.1	860/1100	L	2/4
C.J. IAP0000506			F.1.5	---	L.B	---
C.V. ----			F.2	1800	L.1	17
A.1 PIAGGIO & C. S.P.A.			F.2.1	860/1100	L.2	150 K13 930
A.2 VIALE RENAZZO PIAGGIO, 25, 56025 PONTEDERA (PT) ITALIA			F.3	1800	P.5.1	BRUSA
D.1 PIAGGIO			F.3.1	1800	P.5	MRL19616
D.2 890/PMW/LUK			O.1	---	P.9	M/R
D.3 PORTER ELECTRICO			O.1.1	---	P.1	---
E IAP00000001082			O.1.2	---	P.1.1	---
J M1			O.1.3	---	P.2	10,5
J.1 SA DANON			O.1.4	---	P.2.1	2,038
J.2 ---			F.4	1795	S.1	2
J.3 ---			F.5	1460	S.2	---
R ---			F.6	3775	U.1	61
D.8 888			F.7	1295	U.2	---
K 011*8007/46*2533*00			F.7.1	1220	V.7	0
Z 2015/00037			F.8	1065	V.9	PERO 6

El abajo firmante, legalmente autorizado por: PIAGGIO&C s.p.a	Observaciones: E3:0234/281/30	Opciones incluidas en la homologación de tipo
Certifico que el vehículo cuyas características se reseñan es completamente conforme con el número de homologación.		
Fecha de emisión: 06.07.2015	Firma autorizada Registro de fabricantes y firmas autorizadas <i>Jesús Chércoles</i> Fdo.: JESUS CHERCOLES	

A	7888 JHB	E	ZAPS00PMW00001082
B	-----	F.1	1800
H	-----	F.2	1800
I	23-07-2015	G	1280
(I.1)	25-10-2021	K	011*KS07/46*2533*00
(I.2)	BARCELONA	P.1	/
C.1.1	CORPORACION CLD SERVICIOS URBANOS DE TRATAMIENTOS DE RESIDUOS S.L.	P.2	10,50 /
C.1.2		P.3	ELECTRICO BATERIA
C.1.3		Q	-----
C.4	c	S.1	002
D.1	PIAGGIO	S.2	-----
D.2	S0E/PMW/LUK	OBSERVACIONES: Documento valido si acompaña ITV en vigor. Proxima ITV:27-07-2021 Kilometraje a fecha 12-07-2019 :015707 Consumo Wh/km:98	
D.3	PORTER ELECTRICO	B	
(D.4)	PART-SIN ESPECIFICAR		

Núm. IDENTIFICACIÓ: N.º IDENTIFICACION: VF644AGE00003043		Núm. CERTIFICAT: N.º CERTIFICADO: 081833407043	
CLASIFICACIÓ DEL VEHICULO: CLASIFICACION DEL VEHICULO: 21 17 CAMION BASCULANTE.			
Marca: RENAULT	Classe * Clase:		
Tipus * Tipo: 44EL	Alçada màx. * Altura màx. (mm):	---	
Variant * Variante: V 44AGE4	Ampl. màx. * Anch. màx. (mm):	---	
Denom. comercial: MIDLUM 190.10	Via anterior / Posterior (mm):	2400	
Tara (kg): 6485	Long. màx. * Long. màx. (mm):	1825/1733	
MMA (kg): 10000	Vol. post. * Vol. post. (mm):	7025	
MMA 1r E (kg): 3700	Dist. eix 1r/2n * Dist. eje 1.º/2.º (mm):	1950	
MMA 2r E (kg): 7000	Dist. eix 2n/3r * Dist. eje 2.º/3.º (mm):	3600	
MMA 3r E (kg): ---	Dist. eix 3r/4t * Dist. eje 3.º/4.º (mm):	---	
MMA 4r E (kg): ---	Dist. 5na R/ult. * Dist. 5.º R/ult. (mm):	---	
MMR SF/CF (kg): 750/15600	Motor Marca: RENAULT	EURO4C	
Núm. de seients * N.º de asientos: 2	Tipus * Tipo: D/DXI 5 190-EC06		
Pneumàtics * Neumáticos: 6:225/75R17.5*	Núm. Cilindr. / Cilindrada (cm.³):	4/4764	
Vol. bodega * Volumen bodega: ---	Pot. fiscal / Real IC.V.F. / kW:	27 / 20/140	
<p>El vehicle o qual s'indiquen les característiques, compleix en aquesta data la reglamentació vigent.</p> <p>Per l'Organisme Inspector</p>		<p>El vehicle o cuyas características se reseñan, cumple en esta fecha la reglamentación vigente.</p> <p>Por el Organismo Inspector</p>	
<p>Observacions * Observaciones - Reformis autoritzades * Reformas autorizadas:</p> <p>Contrasenya Hom.: C1-2263</p> <p>VEHICULO EQUIPADO CON GRUA AUTOCARGA ARTICULADA DETRAS CABINA MARCA ATLAS, MODELO 36.2A2, N°0036K40332, CON CAPACIDAD DE ELEVACION DE 3.3TM. (NO UTILIZABLE PARA ELEVAR PERSONAS) PLATAFORMA ELEVADORA TRASERA MARCA RATCLIFF, MODELO ROC VOLQ. N°10836, CON CAPACIDAD DE ELEVACION DE 500KG. LIM. DE VELOC. 90KM/H. (*) 129/127M.</p>			
Data * Fecha: 20/11/2007			
Vàlida fins * Validera hasta:			

A	8616 F2C
B	-----
H	-----
I	10-01-2008
(I.1)	07-02-2012
(I.2)	BARCELONA
C.1.1	CORPORACION CLD UTE
C.1.2	
C.1.3	
C.4	c
D.1	RENAULT
D.2	44EL/V 44AGE4
D.3	MIDLUM 190.10
(D.4)	PART-SIN ESPECIFICAR

E	VF644AGE00003043
F.1	10000
F.2	10000
G	6560
K	081833407043
P.1	4764
P.2	140,00
P.3	GASOIL
Q	-----
S.1	002
S.2	-----

DOCUMENTO VALIDO SI ACOMPAÑA ITV EN VIGOR.

M

6.2.- Registro mantenimientos realizados

Orden Mantenimiento	Máquina	Año/Mes	Proveedor	Importe	Fecha	Nº Doc.	Tipo
37367 - GRAL ELECTRIC	7888.JHB - VEHICULO CAJA ABIERTA	2019/02	24765 TALLERS CANET, S.L.	42,03	2/15/19	F1710	Preventivo
37371 - RODA PUNXADA	7888.JHB - VEHICULO CAJA ABIERTA	2019/02	24745 PNEUMATICS SANTA PERPETUA 2004, S.L.	15,33	2/15/19	MO19300.182	Correctivo
37372 - EQUILIBRAR RODA	7888.JHB - VEHICULO CAJA ABIERTA	2019/02	24745 PNEUMATICS SANTA PERPETUA 2004, S.L.	162	2/15/19	MO19300.183	Correctivo
38462 - RODA PUNXADA	7888.JHB - VEHICULO CAJA ABIERTA	2021/02	24745 PNEUMATICS SANTA PERPETUA 2004, S.L.	17,8	3/29/21	MO19300.390	Correctivo
40214 - GRAL ELECTRIC	7888.JHB - VEHICULO CAJA ABIERTA	2019/04	24765 TALLERS CANET, S.L.	41	3/21/19	F1479	Preventivo
43824 - SOLLAR SUPORTES INCLIAJE PARACHOQUES I CAMBIAR BOMBILLAS FLUINDAS I NO FUNCIONA LUZ CRUCE DCHA REPARAR INSTALACION	7888.JHB - VEHICULO CAJA ABIERTA	2019/06	24765 TALLERS CANET, S.L.	106,01	5/21/19	F1741	Correctivo
43826 - GRAL ELECTRIC	7888.JHB - VEHICULO CAJA ABIERTA	2019/06	24765 TALLERS CANET, S.L.	43,07	5/21/19	F1740	Preventivo
46130 - GRAL ELECTRIC	7888.JHB - VEHICULO CAJA ABIERTA	2019/08	24765 TALLERS CANET, S.L.	41	7/31/19	F1155	Preventivo
48226 - NO FUNCIONA EL CARGADOR DE BATERIES	7888.JHB - VEHICULO CAJA ABIERTA	2019/09	24765 TALLERS CANET, S.L.	462	9/15/19	F1443	Correctivo
48511 - GRAL ELECTRIC	7888.JHB - VEHICULO CAJA ABIERTA	2019/09	24765 TALLERS CANET, S.L.	42,03	9/15/19	F1449	Preventivo
52297 - GRAL ELECTRIC	7888.JHB - VEHICULO CAJA ABIERTA	2019/12	24765 TALLERS CANET, S.L.	41	11/30/19	F1838	Preventivo
54838 - GRAL ELECTRIC	7888.JHB - VEHICULO CAJA ABIERTA	2020/01	24765 TALLERS CANET, S.L.	42	1/15/20	F125	Preventivo
54839 - SERVICIO GRUA DE HOSPITAL I A MONTRNES	7888.JHB - VEHICULO CAJA ABIERTA	2020/02	33658 GRUAS BARCELONA, S.L.	198,61	1/21/20	611200117	Correctivo
53173 - no tiene fuerza	7888.JHB - VEHICULO CAJA ABIERTA	2020/02	13213 VESPA BALART SA	1963,7	2/18/20	FF00014	Correctivo
57341 - GRAL ELECTRIC	7888.JHB - VEHICULO CAJA ABIERTA	2020/03	24765 TALLERS CANET, S.L.	42	3/15/20	F1227	Preventivo
58381 - RODA PUNXADA	7888.JHB - VEHICULO CAJA ABIERTA	2020/04	24745 PNEUMATICS SANTA PERPETUA 2004, S.L.	20	4/1/20	MO20302.465	Correctivo
60561 - REVISIO BIMESTRAL	7888.JHB - VEHICULO CAJA ABIERTA	2020/06	24765 TALLERS CANET, S.L.	42	5/21/20	F1750	Preventivo
62103 - FALLO ELECTRICO	7888.JHB - VEHICULO CAJA ABIERTA	2021/01	13213 VESPA BALART SA	557,87	6/30/20	FF00043	Correctivo
62103 - FALLO ELECTRICO	7888.JHB - VEHICULO CAJA ABIERTA	2020/07	33658 GRUAS BARCELONA, S.L.	101,59	7/1/20	611200631	Correctivo
63191 - REVISIO BIMESTRAL	7888.JHB - VEHICULO CAJA ABIERTA	2020/08	24765 TALLERS CANET, S.L.	42	7/31/20	F1105	Preventivo
64869 - no carga las baterias	7888.JHB - VEHICULO CAJA ABIERTA	2020/08	24765 TALLERS CANET, S.L.	51,33	8/15/20	F1210	Correctivo
66842 - REVISIO BIMESTRAL	7888.JHB - VEHICULO CAJA ABIERTA	2020/09	24765 TALLERS CANET, S.L.	42	9/25/20	F1444	Preventivo
70212 - REVISIO BIMESTRAL	7888.JHB - VEHICULO CAJA ABIERTA	2020/11	24765 TALLERS CANET, S.L.	42	11/30/20	F1842	Preventivo
71286 - NO TIENE FUERZA Y HUELE A BATERIAS DETERIORADAS	7888.JHB - VEHICULO CAJA ABIERTA	2021/05	13213 VESPA BALART SA	475,16	12/23/20	FF00156	Correctivo
72671 - EQUILIBRAR RODA	7888.JHB - VEHICULO CAJA ABIERTA	2021/01	24745 PNEUMATICS SANTA PERPETUA 2004, S.L.	24,4	1/20/21	MO21162	Correctivo
73113 - REVISIO BIMESTRAL	7888.JHB - VEHICULO CAJA ABIERTA	2021/01	24765 TALLERS CANET, S.L.	43	1/31/21	F1102	Preventivo
77184 - Esquivar mocho puerta, cambiar puerta, rep. rueda, rep. cambrera frontal, etc.	7888.JHB - VEHICULO CAJA ABIERTA	2021/04	24765 TALLERS CANET, S.L.	1675,68	4/15/21	F677	Correctivo
78276 - General electric: Comprovar l'agua del circuit	7888.JHB - VEHICULO CAJA ABIERTA	2021/06	24765 TALLERS CANET, S.L.	43	5/21/21	F1855	Preventivo
82285 - Comprovar l'agua del circuit tanca, l'oli de la direcció assistida, l'oli dels diferencials.	7888.JHB - VEHICULO CAJA ABIERTA	2021/07	24765 TALLERS CANET, S.L.	43	7/31/21	F1200	Preventivo
82478 - Comprovar perquè la màquina se para al circular. Ver que el ventador D/C/C no funciona. Desmontar-lo i llevar-lo a reparar. Montar i probar.	7888.JHB - VEHICULO CAJA ABIERTA	2021/07	24765 TALLERS CANET, S.L.	244,98	7/31/21	F1213	Correctivo
86826 - Comprovar perquè la màquina tenci poca fuerza. Llevar el vehicle al taller i desmuntar les peces de baterias.	7888.JHB - VEHICULO CAJA ABIERTA	2021/10	24765 TALLERS CANET, S.L.	3483,61	10/15/21	F1680	Correctivo
88384 - Cambiar rótula suspensió davantera tado i aquerendo Cambiar rotula suspensió davantera tado i aquerendo	7888.JHB - VEHICULO CAJA ABIERTA	2021/11	24765 TALLERS CANET, S.L.	71,19	11/15/21	F1876	Preventivo
89357 - General electric: Comprovar l'agua del circuit tanca, l'oli de la direcció assistida.	7888.JHB - VEHICULO CAJA ABIERTA	2021/12	24765 TALLERS CANET, S.L.	43	11/30/21	F1846	Preventivo
89358 - Ver que tenci el cable de carga roto. Desmontar cable i montar uno de nuevo.	7888.JHB - VEHICULO CAJA ABIERTA	2021/12	24765 TALLERS CANET, S.L.	275,2	11/30/21	F1958	Correctivo
92274 - Cambiar ruedas por otras de su propiedad.	7888.JHB - VEHICULO CAJA ABIERTA	2022/01	24765 TALLERS CANET, S.L.	46	1/31/22	F16	Correctivo
96424 - Ver que tenci la unidad de potencia del motor avianado. Desmontar unidad y llevarla a reparar. Montar unidad y probar el vehicle.	7888.JHB - VEHICULO CAJA ABIERTA	2022/04	24765 TALLERS CANET, S.L.	815,42	4/15/22	F1454	Correctivo
99827 - Comprovar perdido de potencia en la máquina. Desmontar baterias del motor i comprobar carga i estado. Ver que tenci dos baterias defuccionadas.	7888.JHB - VEHICULO CAJA ABIERTA	2022/06	24765 TALLERS CANET, S.L.	1179,99	6/15/22	F1738	Correctivo
101792 - General electric: Comprovar l'agua del circuit tanca, l'oli de la direcció assistida, l'oli dels diferencials.	7888.JHB - VEHICULO CAJA ABIERTA	2022/08	24765 TALLERS CANET, S.L.	44	7/31/22	F1939	Preventivo
102074 - General electric: Comprovar l'agua del circuit tanca, l'oli de la direcció assistida, l'oli dels diferencials.	7888.JHB - VEHICULO CAJA ABIERTA	2022/10	24765 TALLERS CANET, S.L.	44	10/31/22	F1395	Correctivo

1

106148 - Revisar para ITV. Instalar alarma marcha atrás.	7888.JHB - VEHICULO CAJA ABIERTA	2022/11	24765 TALLERS CANET, S.L.	67,98	11/15/22	F1747	Correctivo
106473 - FOFI. DURIN PROX.30KM1.5H. - EL CUENTA KM FALLA	7888.JHB - VEHICULO CAJA ABIERTA	2022/11	24745 PNEUMATICS SANTA PERPETUA 2004, S.L.	115	11/23/22	SP223.840	Correctivo
120930 - PINKASSO TURISME - PAXE	7888.JHB - VEHICULO CAJA ABIERTA	2023/08	24745 PNEUMATICS SANTA PERPETUA 2004, S.L.	19,01	8/24/23	SP232.521	Correctivo
126957 - Preparar vehicle para pasar ITV. Reparar luces i revisar rotulas, baterias i suspensio.	7888.JHB - VEHICULO CAJA ABIERTA	2023/12	24765 TALLERS CANET, S.L.	51,37	11/30/23	F1451	Correctivo

2



Orden Mantenimiento	Máquina	AñoMes	Proveedor	Importe	Fecha	Nº Doc.	Tipo
4330 - INFLAR PNEUMATIC	7940KB - VEHICULO RECOLECTOR BASURA CARGA TRASERA CON COMPACTACION 12,5M3	2019/06	24745 PNEUMATICS SANTA PERPETUA 2004, S.L	33,6	6/25/19	MO19/300.968	Correctivo
49058 - ENDEREZAR ESTRIERA TRASERA DERECHA	7940KB - VEHICULO RECOLECTOR BASURA CARGA TRASERA CON COMPACTACION 12,5M3	2019/09	18066 MAQUINARIA AGRICOLA RUSIÑOL S.A	23,25	9/25/19	A/192997	Correctivo
51886 - RODA PUNKADA	7940KB - VEHICULO RECOLECTOR BASURA CARGA TRASERA CON COMPACTACION 12,5M3	2019/11	24745 PNEUMATICS SANTA PERPETUA 2004, S.L	8	11/25/19	MO19/301.753	Correctivo
51886 - RODA PUNKADA	7940KB - VEHICULO RECOLECTOR BASURA CARGA TRASERA CON COMPACTACION 12,5M3	2019/11	24745 PNEUMATICS SANTA PERPETUA 2004, S.L	66	11/25/19	MO19/301.753	Correctivo
52480 - consurtir soporte para escoba	7940KB - VEHICULO RECOLECTOR BASURA CARGA TRASERA CON COMPACTACION 12,5M3	2019/12	18066 MAQUINARIA AGRICOLA RUSIÑOL S.A	41,11	11/30/19	A/191242	Correctivo
55978 - revision	7940KB - VEHICULO RECOLECTOR BASURA CARGA TRASERA CON COMPACTACION 12,5M3	2020/02	22620 RENAULT TRUCK CENTER SAU	824,06	21/4/20	P11DF000009185	Preventivo
60679 - REVISIO BIMESTRAL	7940KB - VEHICULO RECOLECTOR BASURA CARGA TRASERA CON COMPACTACION 12,5M3	2020/06	24755 TALLERS CANET, S.L	51,4	5/31/20	F790	Preventivo
61289 - LUCES DE CRUCE FUNDIDAS	7940KB - VEHICULO RECOLECTOR BASURA CARGA TRASERA CON COMPACTACION 12,5M3	2020/06	24755 TALLERS CANET, S.L	77,84	6/15/20	F796	Correctivo
63789 - REVISIO BIMESTRAL	7940KB - VEHICULO RECOLECTOR BASURA CARGA TRASERA CON COMPACTACION 12,5M3	2020/08	24755 TALLERS CANET, S.L	51,4	7/31/20	F1104	Preventivo
66833 - REVISIO BIMESTRAL	7940KB - VEHICULO RECOLECTOR BASURA CARGA TRASERA CON COMPACTACION 12,5M3	2020/09	24755 TALLERS CANET, S.L	78,45	9/30/20	F1436	Preventivo
69189 - GOLPE LATERAL	7940KB - VEHICULO RECOLECTOR BASURA CARGA TRASERA CON COMPACTACION 12,5M3	2020/11	47095 ROS ROCA, S.A	541,82	11/13/20	VR/R2002710	Correctivo
69906 - roda punxada	7940KB - VEHICULO RECOLECTOR BASURA CARGA TRASERA CON COMPACTACION 12,5M3	2020/11	24745 PNEUMATICS SANTA PERPETUA 2004, S.L	36,65	11/26/20	SP20/508.624	Correctivo
70213 - REVISIO BIMESTRAL	7940KB - VEHICULO RECOLECTOR BASURA CARGA TRASERA CON COMPACTACION 12,5M3	2020/11	24755 TALLERS CANET, S.L	51,4	11/30/20	F1843	Preventivo
70214 - REVISIO 20200KM	7940KB - VEHICULO RECOLECTOR BASURA CARGA TRASERA CON COMPACTACION 12,5M3	2020/11	24755 TALLERS CANET, S.L	708,03	11/30/20	F1844	Preventivo
71320 - Revisar luces y cambiar bombillas fundidas	7940KB - VEHICULO RECOLECTOR BASURA CARGA TRASERA CON COMPACTACION 12,5M3	2020/12	24755 TALLERS CANET, S.L	38,92	12/31/20	F1978	Correctivo
72225 - GOLPE LATERAL DERECHO; FALLO BARRERA SEGURIDAD	7940KB - VEHICULO RECOLECTOR BASURA CARGA TRASERA CON COMPACTACION 12,5M3	2021/01	47095 ROS ROCA, S.A	469,07	1/12/21	VR/R4100043	Correctivo
73455 - SUSTITUIR BARRERAS Y REPARAR SOPORTE LUZ LADO	7940KB - VEHICULO RECOLECTOR BASURA CARGA TRASERA CON COMPACTACION 12,5M3	2021/01	47095 ROS ROCA, S.A	655,5	1/29/21	VR/R41000277	Correctivo
73114 - REVISIO BIMESTRAL	7940KB - VEHICULO RECOLECTOR BASURA CARGA TRASERA CON COMPACTACION 12,5M3	2021/01	24755 TALLERS CANET, S.L	52,4	1/31/21	F1103	Preventivo
73500 - REVISIO OFICIAL	7940KB - VEHICULO RECOLECTOR BASURA CARGA TRASERA CON COMPACTACION 12,5M3	2021/02	22620 RENAULT TRUCK CENTER SAU	1206,88	2/8/21	P211DF000169	Preventivo
73566 - General vehicles i autocombustadores	7940KB - VEHICULO RECOLECTOR BASURA CARGA TRASERA CON COMPACTACION 12,5M3	2021/03	24755 TALLERS CANET, S.L	52,4	3/15/21	F433	Preventivo
77544 - CANVI RODA	7940KB - VEHICULO RECOLECTOR BASURA CARGA TRASERA CON COMPACTACION 12,5M3	2021/04	24745 PNEUMATICS SANTA PERPETUA 2004, S.L	708,42	4/22/21	SP21/1.210	Correctivo
77737 - Comprobar porque no iba el equipo. Reparar	7940KB - VEHICULO RECOLECTOR BASURA CARGA TRASERA CON COMPACTACION 12,5M3	2021/04	24755 TALLERS CANET, S.L	46,73	4/30/21	F1688	Correctivo
78749 - REVISIO TACOGRAFO	7940KB - VEHICULO RECOLECTOR BASURA CARGA TRASERA CON COMPACTACION 12,5M3	2021/11	5026 JOSEP MAS SL	198,9	5/31/21	21991	Preventivo
79279 - General vehicles i autocombustadores. Netejar filtre	7940KB - VEHICULO RECOLECTOR BASURA CARGA TRASERA CON COMPACTACION 12,5M3	2021/06	24755 TALLERS CANET, S.L	52,4	5/31/21	F1858	Correctivo
78547 - ITV	7940KB - VEHICULO RECOLECTOR BASURA CARGA TRASERA CON COMPACTACION 12,5M3	2021/06	4144 APPLUS ITEUIVE TECHNOLOGY, S.L	56,55	6/30/21	5510134579	Preventivo
81824 - CANVI RODA 19,5-22,5 MUNT LLANTA 19,5-22,5 CODILLO	7940KB - VEHICULO RECOLECTOR BASURA CARGA TRASERA CON COMPACTACION 12,5M3	2021/07	24745 PNEUMATICS SANTA PERPETUA 2004, S.L	41,36	7/15/21	SP21/2.328	Correctivo
81874 - Desmontar ruedas eje direccional i diferencial. Cambiar pastillas	7940KB - VEHICULO RECOLECTOR BASURA CARGA TRASERA CON COMPACTACION 12,5M3	2021/07	24755 TALLERS CANET, S.L	518,52	7/15/21	F1148	Correctivo
82041 - Reparar golpe en piton i botonera trasera derecha. Bajar piloto	7940KB - VEHICULO RECOLECTOR BASURA CARGA TRASERA CON COMPACTACION 12,5M3	2021/07	24755 TALLERS CANET, S.L	49,23	7/15/21	F1184	Correctivo
82196 - 285/70R19.5 LINGLONG TIRE D905 - CANVI RODA 19,5-22,5 M	7940KB - VEHICULO RECOLECTOR BASURA CARGA TRASERA CON COMPACTACION 12,5M3	2021/07	24745 PNEUMATICS SANTA PERPETUA 2004, S.L	42,6	7/21/21	SP21/2.425	Correctivo
82196 - 285/70R19.5 LINGLONG TIRE D905 - CANVI RODA 19,5-22,5 M	7940KB - VEHICULO RECOLECTOR BASURA CARGA TRASERA CON COMPACTACION 12,5M3	2021/07	24745 PNEUMATICS SANTA PERPETUA 2004, S.L	1161,74	7/21/21	SP21/2.425	Correctivo
82587 - Netejar filtre antipol ten / pòls, filtre d'aire. Comprovar el nivell de	7940KB - VEHICULO RECOLECTOR BASURA CARGA TRASERA CON COMPACTACION 12,5M3	2021/07	24755 TALLERS CANET, S.L	52,4	7/31/21	F1701	Preventivo
85496 - General vehicles i autocombustadores. Netejar filtre antipol ten /	7940KB - VEHICULO RECOLECTOR BASURA CARGA TRASERA CON COMPACTACION 12,5M3	2021/10	24755 TALLERS CANET, S.L	52,4	9/30/21	F1577	Preventivo

1

86163 - General vehicles + autocombustadores (2 anys) Substituir oli i	7940KB - VEHICULO RECOLECTOR BASURA CARGA TRASERA CON COMPACTACION 12,5M3	2021/10	24755 TALLERS CANET, S.L	970,3	9/30/21	F1606	Preventivo
86725 - PINKASSO LLANTA 19,5-22,5 - CANVI RODA 19,5-22,5	7940KB - VEHICULO RECOLECTOR BASURA CARGA TRASERA CON COMPACTACION 12,5M3	2021/11	24745 PNEUMATICS SANTA PERPETUA 2004, S.L	40,05	11/19/21	SP21/3.868	Correctivo
89580 - General vehicles i autocombustadores. Netejar filtre antipol ten /	7940KB - VEHICULO RECOLECTOR BASURA CARGA TRASERA CON COMPACTACION 12,5M3	2021/12	24755 TALLERS CANET, S.L	52,4	11/30/21	F1948	Preventivo
89623 - General vehicles i autocombustadores. Netejar filtre antipol ten /	7940KB - VEHICULO RECOLECTOR BASURA CARGA TRASERA CON COMPACTACION 12,5M3	2022/03	24755 TALLERS CANET, S.L	91,78	3/31/22	F784	Preventivo
89823 - Conectar màquina diagnosi para borrar errores.	7940KB - VEHICULO RECOLECTOR BASURA CARGA TRASERA CON COMPACTACION 12,5M3	2022/05	24755 TALLERS CANET, S.L	32,9	5/31/22	F1835	Correctivo
89847 - General vehicles i autocombustadores. Netejar filtre antipol ten /	7940KB - VEHICULO RECOLECTOR BASURA CARGA TRASERA CON COMPACTACION 12,5M3	2022/05	24755 TALLERS CANET, S.L	57,14	5/31/22	F1651	Preventivo
90603 - ENTREGADO: Tapa del depósito	7940KB - VEHICULO RECOLECTOR BASURA CARGA TRASERA CON COMPACTACION 12,5M3	2022/06	24755 TALLERS CANET, S.L	60,21	6/15/22	F737	Correctivo
100270 - BOMBILLAS FUNDIDAS	7940KB - VEHICULO RECOLECTOR BASURA CARGA TRASERA CON COMPACTACION 12,5M3	2022/07	24755 TALLERS CANET, S.L	39,92	6/30/22	F1775	Correctivo
101962 - General vehicles i autocombustadores (20.000Km) Substituir	7940KB - VEHICULO RECOLECTOR BASURA CARGA TRASERA CON COMPACTACION 12,5M3	2022/08	24755 TALLERS CANET, S.L	719,14	7/31/22	F950	Preventivo
101965 - General vehicles i autocombustadores. Netejar filtre antipol ten /	7940KB - VEHICULO RECOLECTOR BASURA CARGA TRASERA CON COMPACTACION 12,5M3	2022/08	24755 TALLERS CANET, S.L	67,93	7/31/22	F951	Preventivo
104592 - Comprobar porque saltó el error 42. Desmontar laterales y plan	7940KB - VEHICULO RECOLECTOR BASURA CARGA TRASERA CON COMPACTACION 12,5M3	2022/10	24755 TALLERS CANET, S.L	548,49	10/15/22	F1311	Correctivo
105070 - Comprobar pérdida de aire al funcionar la suspensión. Ver que	7940KB - VEHICULO RECOLECTOR BASURA CARGA TRASERA CON COMPACTACION 12,5M3	2022/10	24755 TALLERS CANET, S.L	197,72	10/15/22	F11336	Correctivo
105575 - General vehicles i autocombustadores. Netejar filtre antipol ten /	7940KB - VEHICULO RECOLECTOR BASURA CARGA TRASERA CON COMPACTACION 12,5M3	2022/10	24755 TALLERS CANET, S.L	62,66	10/15/22	F1396	Preventivo
106150 - Revisar luces y cambiar bombillas fundidas. Desmontar botone	7940KB - VEHICULO RECOLECTOR BASURA CARGA TRASERA CON COMPACTACION 12,5M3	2022/11	24755 TALLERS CANET, S.L	190,67	11/15/22	F1488	Correctivo
106157 - EQUIPO ENTRA CON FALLO ENCODER TAILGATE, SANEAR	7940KB - VEHICULO RECOLECTOR BASURA CARGA TRASERA CON COMPACTACION 12,5M3	2022/11	47095 ROS ROCA, S.A	57,5	11/15/22	VR/R20035440	Correctivo
107018 - Comprobar porque no se iniciaba el ciclo de preñado desde la	7940KB - VEHICULO RECOLECTOR BASURA CARGA TRASERA CON COMPACTACION 12,5M3	2022/12	24755 TALLERS CANET, S.L	104,82	11/30/22	F1570	Correctivo
108262 - CANVI RODA 19,5-22,5	7940KB - VEHICULO RECOLECTOR BASURA CARGA TRASERA CON COMPACTACION 12,5M3	2022/12	24745 PNEUMATICS SANTA PERPETUA 2004, S.L	20	12/28/22	MO22/1.925	Correctivo
108542 - Ver que los medidores se habian comido parte de la instalacion d	7940KB - VEHICULO RECOLECTOR BASURA CARGA TRASERA CON COMPACTACION 12,5M3	2023/01	24755 TALLERS CANET, S.L	103,2	12/31/22	F1701	Correctivo
110028 - canvi 4 rodas, muntar bantes, codig valvula	7940KB - VEHICULO RECOLECTOR BASURA CARGA TRASERA CON COMPACTACION 12,5M3	2023/01	24745 PNEUMATICS SANTA PERPETUA 2004, S.L	46,68	1/25/23	SP23/225	Correctivo
110028 - canvi 4 rodas, muntar bantes, codig valvula	7940KB - VEHICULO RECOLECTOR BASURA CARGA TRASERA CON COMPACTACION 12,5M3	2023/01	24745 PNEUMATICS SANTA PERPETUA 2004, S.L	1385,74	1/25/23	SP23/225	Correctivo
110028 - canvi 4 rodas, muntar bantes, codig valvula	7940KB - VEHICULO RECOLECTOR BASURA CARGA TRASERA CON COMPACTACION 12,5M3	2023/01	24745 PNEUMATICS SANTA PERPETUA 2004, S.L	1385,74	1/30/23		Correctivo
111251 - Comprobar pérdida de aceite. Reparar pérdida de aceite por tu	7940KB - VEHICULO RECOLECTOR BASURA CARGA TRASERA CON COMPACTACION 12,5M3	2023/02	24755 TALLERS CANET, S.L	48	2/15/23	F1165	Correctivo
112773 - Cambiar los retenedores de las puertas del vehiculo. Comprob	7940KB - VEHICULO RECOLECTOR BASURA CARGA TRASERA CON COMPACTACION 12,5M3	2023/03	24755 TALLERS CANET, S.L	333,45	3/15/23	F089	Correctivo
113929 - Comprobar porque no funcionaba la luz de coto alcance dierop	7940KB - VEHICULO RECOLECTOR BASURA CARGA TRASERA CON COMPACTACION 12,5M3	2023/04	24755 TALLERS CANET, S.L	648,27	3/31/23	F032	Correctivo
114150 - MUNT. LLANTA 19,5-22,5 CANVI RODA 19,5-22,5 EQUILIBRA	7940KB - VEHICULO RECOLECTOR BASURA CARGA TRASERA CON COMPACTACION 12,5M3	2023/04	24745 PNEUMATICS SANTA PERPETUA 2004, S.L	22,94	4/24/23	SP23/1.147	Correctivo
114150 - MUNT. LLANTA 19,5-22,5 CANVI RODA 19,5-22,5 EQUILIBRA	7940KB - VEHICULO RECOLECTOR BASURA CARGA TRASERA CON COMPACTACION 12,5M3	2023/04	24745 PNEUMATICS SANTA PERPETUA 2004, S.L	665,46	4/24/23	SP23/1.147	Correctivo
116959 - Revisar luces y cambiar bombillas fundidas.	7940KB - VEHICULO RECOLECTOR BASURA CARGA TRASERA CON COMPACTACION 12,5M3	2023/05	24755 TALLERS CANET, S.L	65,33	5/15/23	F1557	Correctivo
119661 - REVISIO TACOGRAFO	7940KB - VEHICULO RECOLECTOR BASURA CARGA TRASERA CON COMPACTACION 12,5M3	2023/06	5026 JOSEP MAS SL	201,32	5/31/23	Q231876	Correctivo
119340 - Comprobar porque no funcionaba el aire acondicionado. Cambi	7940KB - VEHICULO RECOLECTOR BASURA CARGA TRASERA CON COMPACTACION 12,5M3	2023/07	24755 TALLERS CANET, S.L	560,64	7/15/23	F906	Correctivo
121996 - Reparar plancha de fibra rota en pane trasera Reparar plancha	7940KB - VEHICULO RECOLECTOR BASURA CARGA TRASERA CON COMPACTACION 12,5M3	2023/08	24755 TALLERS CANET, S.L	162,59	8/15/23	F1038	Correctivo
123066 - Comprobar porque no funcionaba el equipo. revisar instalacion	7940KB - VEHICULO RECOLECTOR BASURA CARGA TRASERA CON COMPACTACION 12,5M3	2023/09	24755 TALLERS CANET, S.L	440,49	9/30/23	F1198	Correctivo
123075 - Sacar las ruedas traseras, sacar las piezas de freno y los baje	7940KB - VEHICULO RECOLECTOR BASURA CARGA TRASERA CON COMPACTACION 12,5M3	2023/09	24755 TALLERS CANET, S.L	2447,3	9/30/23	F1205	Correctivo
124118 - Refrenar aceite hidráulico.	7940KB - VEHICULO RECOLECTOR BASURA CARGA TRASERA CON COMPACTACION 12,5M3	2023/10	24755 TALLERS CANET, S.L	36,49	10/15/23	F1273	Correctivo

2

134389 - Cambiar bombillas fero delanteros.	79490XB - VEHICULO RECOLECTOR BASURA CARGA TRASERA CON COMPACTACION 12.9M3	2023/10	24755 TALLERS CANET, S.L.	55,02	10/31/23	F1316	Correctivo
129958 - Comprobar pérdida de aire por el cilindro izquierdo de la pinta de	79490XB - VEHICULO RECOLECTOR BASURA CARGA TRASERA CON COMPACTACION 12.9M3	2023/12	24755 TALLERS CANET, S.L.	63,51	11/30/23	F1452	Correctivo
129960 - Comprobar pérdida de refrigerante. Ver que el depósito de emp	79490XB - VEHICULO RECOLECTOR BASURA CARGA TRASERA CON COMPACTACION 12.9M3	2023/12	24755 TALLERS CANET, S.L.	284,27	11/30/23	F1457	Correctivo
126402 - ALLARGO VALVULA	79490XB - VEHICULO RECOLECTOR BASURA CARGA TRASERA CON COMPACTACION 12.9M3	2023/12	24745 PNEUMATICS SANTA PERPETUA 2004, S.L	6,75	11/30/23	MO231.495	Correctivo
127357 - Comprobar pérdida de aire por multicán. Cambiar cilindro aire d	79490XB - VEHICULO RECOLECTOR BASURA CARGA TRASERA CON COMPACTACION 12.9M3	2023/12	24755 TALLERS CANET, S.L.	48	12/15/23	F1529	Correctivo
128433 - Comprobar porque no arrancaba el camión Cambiar baterías. C	79490XB - VEHICULO RECOLECTOR BASURA CARGA TRASERA CON COMPACTACION 12.9M3	2024/01	24755 TALLERS CANET, S.L.	2559,49	1/15/24	F41	Correctivo
129249 - Unidad presenta fallo en sistema electrónico. Pantalla funda fue	79490XB - VEHICULO RECOLECTOR BASURA CARGA TRASERA CON COMPACTACION 12.9M3	2024/01	47095 RDS ROICA S.A	5758,28	1/29/24	PK0003917	Correctivo
129543 - Cambiar aceite motor y filtros vehículo. Desmontar ruedas 499 d	79490XB - VEHICULO RECOLECTOR BASURA CARGA TRASERA CON COMPACTACION 12.9M3	2024/01	24755 TALLERS CANET, S.L.	892,06	1/31/24	F172	Correctivo
129571 - Reparar instalación eléctrica de la botonera de mando derecha	79490XB - VEHICULO RECOLECTOR BASURA CARGA TRASERA CON COMPACTACION 12.9M3	2024/01	24755 TALLERS CANET, S.L.	100,53	1/31/24	F68	Correctivo
129543 - Cambiar aceite motor y filtros vehículo. Desmontar ruedas 499 d	79490XB - VEHICULO RECOLECTOR BASURA CARGA TRASERA CON COMPACTACION 12.9M3	2024/02	24755 TALLERS CANET, S.L.	892,06	2/14/24		Correctivo
131271 - Comprobar pérdida de refrigerante. Desmontar bomba de agua	79490XB - VEHICULO RECOLECTOR BASURA CARGA TRASERA CON COMPACTACION 12.9M3	2024/02	24755 TALLERS CANET, S.L.	916,17	2/29/24	F196	Correctivo
131333 - Montaje de llanta i canvi de roda. cub 285/70 Austoner ad 60	79490XB - VEHICULO RECOLECTOR BASURA CARGA TRASERA CON COMPACTACION 12.9M3	2024/02	24745 PNEUMATICS SANTA PERPETUA 2004, S.L	1240,34	2/29/24	SP24627	Correctivo
132933 - Cambiar bombillas de corto alcance delanteras	79490XB - VEHICULO RECOLECTOR BASURA CARGA TRASERA CON COMPACTACION 12.9M3	2024/04	24755 TALLERS CANET, S.L.	31,02	3/31/24	F302	Correctivo

Orden Mantenimiento	Máquina	AñoMes	Proveedor	Importe	Fecha	Nº Doc.	Tipo
3903 - REVISIO TACOGRAF	8616FZC - VEHICULO CALIA ABERTIA+GRUA+PLATAFORMA ELEVADORA	2019/03	5526 JOSEP MAS SL	198,9	3/15/19	19586	Correctivo
39464 - CANVI PNEUMATICS	8616FZC - VEHICULO CALIA ABERTIA+GRUA+PLATAFORMA ELEVADORA	2019/03	24745 PNEUMATICS SANTA PERPETUA 2004, S.L	470,96	3/20/19	MO19/300.389	Correctivo
40216 - GRAL VEHICLES	8616FZC - VEHICULO CALIA ABERTIA+GRUA+PLATAFORMA ELEVADORA	2019/04	24755 TALLERS CANET, S.L	50,4	3/31/19	F1480	Preventivo
40647 - CANVI PNEUMATICS	8616FZC - VEHICULO CALIA ABERTIA+GRUA+PLATAFORMA ELEVADORA	2019/04	24745 PNEUMATICS SANTA PERPETUA 2004, S.L	876,8	4/25/19	MO19/300.596	Correctivo
43594 - GRAL VEHICLES	8616FZC - VEHICULO CALIA ABERTIA+GRUA+PLATAFORMA ELEVADORA	2019/06	24755 TALLERS CANET, S.L	50,4	6/15/19	F1848	Preventivo
43566 - PERDIDA DE ACEITE HIDRAULICO	8616FZC - VEHICULO CALIA ABERTIA+GRUA+PLATAFORMA ELEVADORA	2019/06	24755 TALLERS CANET, S.L	126,37	6/15/19	F1883	Correctivo
45020 - FALTA ARE AL CIRCULAR / CAMBIAR VALVULA DE DISTRIBUCION Y PARAMETROSARLA	8616FZC - VEHICULO CALIA ABERTIA+GRUA+PLATAFORMA ELEVADORA	2019/07	24755 TALLERS CANET, S.L	943,4	7/15/19	F1049	Correctivo
46131 - GRAL VEHICLES	8616FZC - VEHICULO CALIA ABERTIA+GRUA+PLATAFORMA ELEVADORA	2019/08	24755 TALLERS CANET, S.L	72,03	7/31/19	F1156	Preventivo
48333 - GRAL VEHICLES	8616FZC - VEHICULO CALIA ABERTIA+GRUA+PLATAFORMA ELEVADORA	2019/09	24755 TALLERS CANET, S.L	52,47	9/15/19	F1451	Preventivo
51581 - PLATAFORMA ELEVADORA NO SUBE, SOLDAR Y REFORZAR SOPORTES, CAMBIAR TODOS LOS PINONES	8616FZC - VEHICULO CALIA ABERTIA+GRUA+PLATAFORMA ELEVADORA	2019/11	24755 TALLERS CANET, S.L	332,73	11/15/19	F1721	Correctivo
52299 - GRAL VEHICLES "GRUES" BOLLIGETS 2 ANYS	8616FZC - VEHICULO CALIA ABERTIA+GRUA+PLATAFORMA ELEVADORA	2019/12	24755 TALLERS CANET, S.L	235,81	11/30/19	F1841	Correctivo
52309 - GRAL VEHICLES	8616FZC - VEHICULO CALIA ABERTIA+GRUA+PLATAFORMA ELEVADORA	2019/12	24755 TALLERS CANET, S.L	50,4	11/30/19	F1842	Preventivo
54540 - GRAL VEHICLES	8616FZC - VEHICULO CALIA ABERTIA+GRUA+PLATAFORMA ELEVADORA	2020/01	24755 TALLERS CANET, S.L	69,93	1/15/20	F27	Preventivo
57343 - GRAL VEHICLES	8616FZC - VEHICULO CALIA ABERTIA+GRUA+PLATAFORMA ELEVADORA	2020/03	24755 TALLERS CANET, S.L	51,4	3/15/20	F328	Preventivo
59112 - CAMBIAR PASTILLAS FRENO	8616FZC - VEHICULO CALIA ABERTIA+GRUA+PLATAFORMA ELEVADORA	2020/04	24755 TALLERS CANET, S.L	855,76	4/30/20	F543	Correctivo
60519 - REVISIO BIMESTRAL	8616FZC - VEHICULO CALIA ABERTIA+GRUA+PLATAFORMA ELEVADORA	2020/06	24755 TALLERS CANET, S.L	51,4	5/31/20	F690	Preventivo
60520 - ruidos al pasar el motor en marcha	8616FZC - VEHICULO CALIA ABERTIA+GRUA+PLATAFORMA ELEVADORA	2020/06	24755 TALLERS CANET, S.L	6998,63	5/31/20	F691	Correctivo
63787 - REVISIO BIMESTRAL	8616FZC - VEHICULO CALIA ABERTIA+GRUA+PLATAFORMA ELEVADORA	2020/08	24755 TALLERS CANET, S.L	51,4	7/31/20	F1103	Preventivo
66334 - REVISIO 20000KM	8616FZC - VEHICULO CALIA ABERTIA+GRUA+PLATAFORMA ELEVADORA	2020/09	24755 TALLERS CANET, S.L	545,46	9/30/20	F1437	Preventivo
66336 - REVISIO BIMESTRAL	8616FZC - VEHICULO CALIA ABERTIA+GRUA+PLATAFORMA ELEVADORA	2020/09	24755 TALLERS CANET, S.L	51,4	9/30/20	F1438	Preventivo
70216 - REVISIO BIMESTRAL	8616FZC - VEHICULO CALIA ABERTIA+GRUA+PLATAFORMA ELEVADORA	2020/11	24755 TALLERS CANET, S.L	51,4	11/30/20	F1845	Preventivo
70527 - Revisar para fi a ITV. Cambiar guardabarros posterior izquierdo. Cambiar tulpas roda lado izquierdo	8616FZC - VEHICULO CALIA ABERTIA+GRUA+PLATAFORMA ELEVADORA	2020/12	24755 TALLERS CANET, S.L	92,31	12/15/20	F1892	Correctivo
71117 - REVISIO BIMESTRAL	8616FZC - VEHICULO CALIA ABERTIA+GRUA+PLATAFORMA ELEVADORA	2021/01	24755 TALLERS CANET, S.L	52,4	1/31/21	F106	Preventivo
75436 - Cambiar filtro secador.	8616FZC - VEHICULO CALIA ABERTIA+GRUA+PLATAFORMA ELEVADORA	2021/03	24755 TALLERS CANET, S.L	138,72	3/15/21	F1396	Correctivo
75667 - General vehiculos	8616FZC - VEHICULO CALIA ABERTIA+GRUA+PLATAFORMA ELEVADORA	2021/03	24755 TALLERS CANET, S.L	52,4	3/15/21	F1434	Preventivo
77451 - Soldar tope puerta trasera.	8616FZC - VEHICULO CALIA ABERTIA+GRUA+PLATAFORMA ELEVADORA	2021/04	18506 MAQUINARIA AGRICOLA RUSINOL S.A.	23,5	4/30/21	A2100352	Correctivo
78736 - Cambiar pastillas eje delantero.	8616FZC - VEHICULO CALIA ABERTIA+GRUA+PLATAFORMA ELEVADORA	2021/06	24755 TALLERS CANET, S.L	52,4	5/31/21	F1851	Correctivo
79274 - General vehiculos. Netjar filtre d'aire. Comprovar	8616FZC - VEHICULO CALIA ABERTIA+GRUA+PLATAFORMA ELEVADORA	2021/06	24755 TALLERS CANET, S.L	93,21	6/15/21	F637	Correctivo
80560 - revisar luces y cambiar bombillas fundidas. Cambiar	8616FZC - VEHICULO CALIA ABERTIA+GRUA+PLATAFORMA ELEVADORA	2021/06	24755 TALLERS CANET, S.L	93,21	6/15/21	F637	Correctivo
80310 - ITV	8616FZC - VEHICULO CALIA ABERTIA+GRUA+PLATAFORMA ELEVADORA						Preventivo

1

82276 - General vehiculos. Netjar filtre d'aire. Comprovar el nivell de liquid del sistema hidraulic de frens, la pressió i l'estat dels pneumatics.	8616FZC - VEHICULO CALIA ABERTIA+GRUA+PLATAFORMA ELEVADORA	2021/07	24755 TALLERS CANET, S.L	52,4	7/31/21	F1196	Preventivo
83170 - Comprovar pèrdida de hidràulic per la grua. Reaportar tubos fijos.	8616FZC - VEHICULO CALIA ABERTIA+GRUA+PLATAFORMA ELEVADORA	2021/09	24755 TALLERS CANET, S.L	45	9/15/21	F1511	Correctivo
83977 - General vehiculos. Netjar filtre d'aire. Comprovar el nivell de liquid del sistema hidraulic de frens, la pressió i l'estat dels pneumatics.	8616FZC - VEHICULO CALIA ABERTIA+GRUA+PLATAFORMA ELEVADORA	2021/10	24755 TALLERS CANET, S.L	52,4	9/30/21	F1578	Preventivo
86162 - Comprovar perquè perdida aceite por la grua. Verificar que tensa un tubo en mal estado.	8616FZC - VEHICULO CALIA ABERTIA+GRUA+PLATAFORMA ELEVADORA	2021/10	24755 TALLERS CANET, S.L	92,63	9/30/21	F1602	Correctivo
86823 - Comprovar perquè perdida aceite hidraulic per la grua. Cambiar tubo hidraulic interior grua.	8616FZC - VEHICULO CALIA ABERTIA+GRUA+PLATAFORMA ELEVADORA	2021/10	24755 TALLERS CANET, S.L	285,72	10/15/21	F1662	Correctivo
89039 - Netjar filtre d'aire. Comprovar el nivell de liquid del sistema hidraulic de frens.	8616FZC - VEHICULO CALIA ABERTIA+GRUA+PLATAFORMA ELEVADORA	2021/12	24755 TALLERS CANET, S.L	57,57	11/30/21	F1959	Preventivo
89541 - General vehiculos + Grues + bolques (2 Anys). Substituir el liquid del canvi manual. Substituir el liquid hidraulic i filtre.	8616FZC - VEHICULO CALIA ABERTIA+GRUA+PLATAFORMA ELEVADORA	2021/12	24755 TALLERS CANET, S.L	239,81	11/30/21	F1960	Preventivo
92372 - Cambiar motor de arranque	8616FZC - VEHICULO CALIA ABERTIA+GRUA+PLATAFORMA ELEVADORA	2022/01	24755 TALLERS CANET, S.L	819,83	1/31/22	F10	Correctivo
92373 - Revision general vehiculos	8616FZC - VEHICULO CALIA ABERTIA+GRUA+PLATAFORMA ELEVADORA	2022/01	24755 TALLERS CANET, S.L	53,4	1/31/22	F111	Preventivo
95377 - General vehiculos. Netjar filtre d'aire. Comprovar el nivell de liquid del sistema hidraulic de frens, la pressió i l'estat dels pneumatics.	8616FZC - VEHICULO CALIA ABERTIA+GRUA+PLATAFORMA ELEVADORA	2022/03	24755 TALLERS CANET, S.L	58,57	3/31/22	F303	Preventivo
97038 - Sacar chapa para cambiar cadena rota. Poner cadena nueva y montar chapa	8616FZC - VEHICULO CALIA ABERTIA+GRUA+PLATAFORMA ELEVADORA	2022/05	24755 TALLERS CANET, S.L	281,63	4/30/22	F507	Correctivo
98548 - General vehiculos. Netjar filtre d'aire. Comprovar el nivell de liquid del sistema hidraulic de frens, la pressió i l'estat dels pneumatics.	8616FZC - VEHICULO CALIA ABERTIA+GRUA+PLATAFORMA ELEVADORA	2022/05	24755 TALLERS CANET, S.L	64,62	5/31/22	F652	Preventivo
99828 - Comprovar pèrdida de hidràulic per la grua. Ver que faltaba un tornillo en una de les vàlvules. Poner tornillo y collar vàlvula.	8616FZC - VEHICULO CALIA ABERTIA+GRUA+PLATAFORMA ELEVADORA	2022/06	24755 TALLERS CANET, S.L	46,15	6/15/22	F739	Correctivo
100391 - fallo al arrancar el vehiculo	8616FZC - VEHICULO CALIA ABERTIA+GRUA+PLATAFORMA ELEVADORA	2022/07	24755 TALLERS CANET, S.L	393,8	6/30/22	F1816	Preventivo
101793 - General vehiculos. Netjar filtre d'aire. Comprovar el nivell de liquid del sistema hidraulic de frens.	8616FZC - VEHICULO CALIA ABERTIA+GRUA+PLATAFORMA ELEVADORA	2022/08	24755 TALLERS CANET, S.L	63,74	7/31/22	F940	Preventivo
102576 - General vehiculos. Netjar filtre d'aire. Comprovar el nivell de liquid del sistema hidraulic de frens, la pressió i l'estat dels pneumatics.	8616FZC - VEHICULO CALIA ABERTIA+GRUA+PLATAFORMA ELEVADORA	2022/10	24755 TALLERS CANET, S.L	77,1	10/31/22	F1397	Preventivo
108146 - Comprovar pèrdida de refrigerant. Ver que tenia el dipòsit de expansió agredat. Desmontar dipòsit i montar uno nuevo.	8616FZC - VEHICULO CALIA ABERTIA+GRUA+PLATAFORMA ELEVADORA	2022/11	24755 TALLERS CANET, S.L	194,98	11/15/22	F1483	Correctivo
108840 - Comprovar perquè coga aire al circuit gasoil. Cambiar bomba gasoil, posar el vehiculo en marcha y probar.	8616FZC - VEHICULO CALIA ABERTIA+GRUA+PLATAFORMA ELEVADORA	2023/01	24755 TALLERS CANET, S.L	631,93	12/31/22	F1699	Correctivo
108748 - General vehiculos + grues + bolques (20.000 Km). Substituir filtre d'aire, de diòxid, secador, oli gasoil. Substituir oli del motor.	8616FZC - VEHICULO CALIA ABERTIA+GRUA+PLATAFORMA ELEVADORA	2023/01	24755 TALLERS CANET, S.L	701,9	12/31/22	F1710	Preventivo
108749 - Revisar vehiculo para pasar ITV. Cambiar bombillas fundidas, tulpas pilotes traseros, pilotes inermientos laterales.	8616FZC - VEHICULO CALIA ABERTIA+GRUA+PLATAFORMA ELEVADORA	2023/01	24755 TALLERS CANET, S.L	181,11	12/31/22	F1711	Correctivo
109674 - Comprovar perquè la costada de arrancar al motor. Desmontar alçador dipòsit gasoil y comprovar estanquesid, montar tulpes y probar.	8616FZC - VEHICULO CALIA ABERTIA+GRUA+PLATAFORMA ELEVADORA	2023/02	24755 TALLERS CANET, S.L	891,54	1/31/23	F116	Correctivo
110753 - FRIXASSO LLANTA T1.5 PARRIE	8616FZC - VEHICULO CALIA ABERTIA+GRUA+PLATAFORMA ELEVADORA	2023/02	24745 PNEUMATICS SANTA PERPETUA 2004, S.L	72,32	2/7/23	SP23/417	Preventivo
114441 - Revisio acobalço	8616FZC - VEHICULO CALIA ABERTIA+GRUA+PLATAFORMA ELEVADORA	2023/05	5526 JOSEP MAS SL	202,97	4/30/23	0231508	Correctivo
122275 - Netjar lluces y cambiar bombillas fundidas. Cambiar pilotes posició lateral. Reaportar anònals desactivats en ITV.	8616FZC - VEHICULO CALIA ABERTIA+GRUA+PLATAFORMA ELEVADORA	2023/09	24755 TALLERS CANET, S.L	252,82	9/15/23	F1140	Correctivo
130997 - Comprovar desgastes de freno y cambio de pastillas eje delantero. Comprovar perquè perdida aceite por la grua, perdida por la vàlvula de marcadura.	8616FZC - VEHICULO CALIA ABERTIA+GRUA+PLATAFORMA ELEVADORA	2024/02	24755 TALLERS CANET, S.L	393,32	2/29/24	F1719	Correctivo
132031 - Conectar màquina de diagnòstic y verificar perquè marca error, en el cuadro de instrumentoy y tonta la potencia, desmontar tapizado puerta, sensor	8616FZC - VEHICULO CALIA ABERTIA+GRUA+PLATAFORMA ELEVADORA	2024/04	24755 TALLERS CANET, S.L	259,6	3/31/24	F301	Correctivo

2



Orden Mantenimiento	Máquina	AñoMes	Proveedor	Importe	Fecha	Nº Doc	Tipo
37368 - GRAL VEHICLES	9748.FV - VEHICULO CAJA ABIERTA	201902	24755 TALLERS CANET, S.L	59,42	2/15/19	F1711	Correctivo
38140 - roda punxada	9748.FV - VEHICULO CAJA ABIERTA	201903	24745 PNEUMATICS SANTA PERPETUA 2004, S.L	15,33	3/14/19	MD19300346	Correctivo
40218 - GRAL VEHICLES	9748.FV - VEHICULO CAJA ABIERTA	201904	24755 TALLERS CANET, S.L	59,53	3/31/19	F1481	Preventivo
42211 - RODA PUNXADA	9748.FV - VEHICULO CAJA ABIERTA	201905	24745 PNEUMATICS SANTA PERPETUA 2004, S.L	17,8	5/15/19	MD193003730	Correctivo
43208 - RODA PUNXADA	9748.FV - VEHICULO CAJA ABIERTA	201906	24745 PNEUMATICS SANTA PERPETUA 2004, S.L	38,6	5/31/19	MD19300814	Correctivo
43595 - GRAL VEHICLES	9748.FV - VEHICULO CAJA ABIERTA	201906	24755 TALLERS CANET, S.L	41	6/15/19	F1849	Preventivo
45560 - roda punxada	9748.FV - VEHICULO CAJA ABIERTA	301307	24745 PNEUMATICS SANTA PERPETUA 2004, S.L	42,2	7/26/19	MD19300145	Correctivo
46147 - GRAL VEHICLES	9748.FV - VEHICULO CAJA ABIERTA	201908	24755 TALLERS CANET, S.L	41	7/31/19	F1166	Preventivo
46991 - GRAL VEHICLES 2 ANYS	9748.FV - VEHICULO CAJA ABIERTA	201909	24755 TALLERS CANET, S.L	71,19	9/15/19	F1401	Preventivo
46995 - GRAL VEHICLES	9748.FV - VEHICULO CAJA ABIERTA	201909	24755 TALLERS CANET, S.L	41	9/15/19	F1402	Preventivo
48236 - COMPROBAR ERROR EN EDC. REALIZAR DIAGNOSIS IY VR QUE NO MARCA TEMPERATURA DE GASIES	9748.FV - VEHICULO CAJA ABIERTA	201909	24755 TALLERS CANET, S.L	622,62	9/15/19	F1444	Correctivo
48237 - COMPROBAR FALLO AL ARRANCAR/ BATERIA AZOTADA	9748.FV - VEHICULO CAJA ABIERTA	201909	24755 TALLERS CANET, S.L	131,36	9/15/19	F1445	Correctivo
48455 - CANVI PNEUMATIC	9748.FV - VEHICULO CAJA ABIERTA	201909	24745 PNEUMATICS SANTA PERPETUA 2004, S.L	181,78	9/20/19	MD19301422	Correctivo
51884 - COMPROBAR PORQUE HACE RUIDO AL CIRCULAR. DESMONTAR TRANSMISION, CAMBIAR CRUCETAS I DESMONTAR ASIENTO CONDUCTOR REPARARLO Y SOLDARLO	9748.FV - VEHICULO CAJA ABIERTA	201911	24755 TALLERS CANET, S.L	312,03	11/15/19	F1726	Correctivo
51969 - GRAL VEHICLES	9748.FV - VEHICULO CAJA ABIERTA	201911	24755 TALLERS CANET, S.L	48,32	11/15/19	F1724	Correctivo
53778 - RODA PUNXADA	9748.FV - VEHICULO CAJA ABIERTA	201912	24745 PNEUMATICS SANTA PERPETUA 2004, S.L	20	12/31/19	MD19301908	Correctivo
55016 - GRAL VEHICLES	9748.FV - VEHICULO CAJA ABIERTA	202002	24755 TALLERS CANET, S.L	42	1/31/20	F1728	Preventivo
56519 - GRAL VEHICLES	9748.FV - VEHICULO CAJA ABIERTA	202003	24755 TALLERS CANET, S.L	158,99	3/31/20	F1483	Preventivo
58220 - GRAL VEHICLES	9748.FV - VEHICULO CAJA ABIERTA	202003	24755 TALLERS CANET, S.L	42	3/31/20	F1484	Correctivo
59714 - RUEDAS GASTADAS	9748.FV - VEHICULO CAJA ABIERTA	202005	24745 PNEUMATICS SANTA PERPETUA 2004, S.L	141,78	5/14/20	MD200302566	Correctivo
59797 - RODA PUNXADA	9748.FV - VEHICULO CAJA ABIERTA	202005	24745 PNEUMATICS SANTA PERPETUA 2004, S.L	23,8	5/14/20	MD200302566	Correctivo
59797 - RODA PUNXADA	9748.FV - VEHICULO CAJA ABIERTA	202005	24745 PNEUMATICS SANTA PERPETUA 2004, S.L	-23,8	5/14/20	MD2001	Correctivo
59797 - RODA PUNXADA	9748.FV - VEHICULO CAJA ABIERTA	202005	24745 PNEUMATICS SANTA PERPETUA 2004, S.L	23,8	5/14/20	MD2001	Correctivo
59944 - REVISIO BIMESTRAL	9748.FV - VEHICULO CAJA ABIERTA	202005	24755 TALLERS CANET, S.L	42,44	5/15/20	F1515	Preventivo
59945 - NO FISENA	9748.FV - VEHICULO CAJA ABIERTA	202005	24755 TALLERS CANET, S.L	793,52	5/15/20	F1516	Correctivo
60747 - RODA PUNXADA	9748.FV - VEHICULO CAJA ABIERTA	202008	24745 PNEUMATICS SANTA PERPETUA 2004, S.L	20	6/3/20	MD200302563	Correctivo
62594 - REVISIO BIMESTRAL	9748.FV - VEHICULO CAJA ABIERTA	202007	24755 TALLERS CANET, S.L	44,03	7/15/20	F1594	Preventivo
64582 - no funciona el embrague	9748.FV - VEHICULO CAJA ABIERTA	202008	24755 TALLERS CANET, S.L	88	8/15/20	F1704	Correctivo
64890 - roda punxada	9748.FV - VEHICULO CAJA ABIERTA	202008	24745 PNEUMATICS SANTA PERPETUA 2004, S.L	108	8/25/20	MD200303008	Correctivo
66619 - RUEDAS DESGASTADES	9748.FV - VEHICULO CAJA ABIERTA	202009	24745 PNEUMATICS SANTA PERPETUA 2004, S.L	141,78	9/25/20	MD200303259	Correctivo
66943 - REVISIO BIMESTRAL	9748.FV - VEHICULO CAJA ABIERTA	202009	24755 TALLERS CANET, S.L	42	9/30/20	F1445	Preventivo
67440 - ruido en la caja del vehiculo	9748.FV - VEHICULO CAJA ABIERTA	202010	24755 TALLERS CANET, S.L	124,76	10/15/20	F17529	Correctivo
68554 - RUEDAS GASTADAS	9748.FV - VEHICULO CAJA ABIERTA	202011	24745 PNEUMATICS SANTA PERPETUA 2004, S.L	141,78	11/30/20	MD200303537	Correctivo
69232 - va mal la direccion; el pedal del embrague muy duro; bombillas hundidas	9748.FV - VEHICULO CAJA ABIERTA	202011	24755 TALLERS CANET, S.L	341,71	11/15/20	F1727	Correctivo
69232 - REVISIO BIMESTRAL	9748.FV - VEHICULO CAJA ABIERTA	202011	24755 TALLERS CANET, S.L	42	11/15/20	F1725	Preventivo
71247 - no entran las marchas	9748.FV - VEHICULO CAJA ABIERTA	202012	24755 TALLERS CANET, S.L	162,33	12/15/20	F1563	Correctivo
72654 - la luz de la bateria se queda encendida	9748.FV - VEHICULO CAJA ABIERTA	202101	24755 TALLERS CANET, S.L	56,97	1/15/21	F134	Correctivo
73261 - RUEDAS GASTADAS	9748.FV - VEHICULO CAJA ABIERTA	202101	24745 PNEUMATICS SANTA PERPETUA 2004, S.L	202,64	1/30/21	MD210110	Correctivo
73115 - REVISIO BIMESTRAL	9748.FV - VEHICULO CAJA ABIERTA	202101	24755 TALLERS CANET, S.L	43	1/31/21	F104	Preventivo
73895 - No funcionan los luces. Palanca de frenos de muere mucho.	9748.FV - VEHICULO CAJA ABIERTA	202102	24755 TALLERS CANET, S.L	94,46	2/15/21	F1190	Correctivo
75568 - General vehiculos	9748.FV - VEHICULO CAJA ABIERTA	202103	24755 TALLERS CANET, S.L	43	3/15/21	F433	Preventivo
75742 - Ruido interior con mucha holgura	9748.FV - VEHICULO CAJA ABIERTA	202103	24755 TALLERS CANET, S.L	192,74	3/15/21	F450	Correctivo
76001 - Reparar punxada	9748.FV - VEHICULO CAJA ABIERTA	202103	24745 PNEUMATICS SANTA PERPETUA 2004, S.L	213,88	3/29/21	MD210437	Correctivo
77130 - Hoguea rueda derecha y cambio brazo suspension.	9748.FV - VEHICULO CAJA ABIERTA	202104	24755 TALLERS CANET, S.L	176,3	4/15/21	F1561	Correctivo
77567 - Comprobar porque no funcionaban los intermitentes.	9748.FV - VEHICULO CAJA ABIERTA	202104	24755 TALLERS CANET, S.L	407,26	4/30/21	F1649	Correctivo
77913 - Comprobar porque se quedaba conectado el contacto al 110919 - Motor	9748.FV - VEHICULO CAJA ABIERTA	202104	24755 TALLERS CANET, S.L	121,39	4/30/21	F1687	Correctivo
110919 - Motor	9748.FV - VEHICULO CAJA ABIERTA	202301	22630 BARCINO TELECOM, S.L	6200	3/23/23		Correctivo
111433 - Revisar y reparar instalacion electrica de iluminacion. Montar retrovisor derecho e izquierdo. Sustituir neumáticos. Se revisan intermitentes y luces	9748.FV - VEHICULO CAJA ABIERTA	202304	22630 BARCINO TELECOM, S.L	1013,41	4/13/23	55749	Correctivo

11424 - Reparacion motor y reconstruccion. REPARACION BOMBA INYECTORA. REPARACION MOTOR ARRANQUE. ALTERNADOR PLAGGIO PORTER. JUEGO JUNTAS MOTOR	9748.FV - VEHICULO CAJA ABIERTA	202306	22630 BARCINO TELECOM, S.L	7391,25	4/13/23	55750	Correctivo
11599 - Se monta un desconector de bateria y se sustituye bateria en garantia. BATERIA BOSCH. Se revisa vehiculo por informe desfavorable ITV	9748.FV - VEHICULO CAJA ABIERTA	202307	22630 BARCINO TELECOM, S.L	1302,1	6/30/23	56592	Correctivo
51669 - COMPROBAR PORQUE HACIA RUIDO AL CIRCULAR. DESMONTAR TRANSMISION	9748.FV - VEHICULO CAJA ABIERTA						Preventivo
110910 - Motor	9748.FV - VEHICULO CAJA ABIERTA						Correctivo



Table with columns: Orden Mantenimiento, Máquina, Año/Mes, Proveedor, Importe, Fecha, Nº Doc., Tipo. Contains maintenance records for various machinery from 2019 to 2020.

1

Table with columns: Orden Mantenimiento, Máquina, Año/Mes, Proveedor, Importe, Fecha, Nº Doc., Tipo. Contains maintenance records for various machinery from 2019 to 2020.

2



Table with 10 columns: ID, Description, Code, Date, Value, Date, Code, Value, Date, Code. Contains maintenance records for various equipment like excavators and tractors.

Table with 10 columns: ID, Description, Code, Date, Value, Date, Code, Value, Date, Code. Continuation of maintenance records from the previous page.

Table with 10 columns: ID, Description, Code, Date, Value, Date, Code, Value, Date, Code. Contains multiple rows of technical repair records.

Table with 10 columns: ID, Description, Code, Date, Value, Date, Code, Value, Date, Code. Contains multiple rows of technical repair records.



Table with columns: Orden Mantenimiento, Máquina, Año/Mes, Proveedor, Importe, Fecha, Nº Doc., Tipo. Contains maintenance records for various equipment like ESCOMBRADORES and PERDIDA HIDRAULICO.

Table with columns: Orden Mantenimiento, Máquina, Año/Mes, Proveedor, Importe, Fecha, Nº Doc., Tipo. Contains maintenance records for various equipment like REVISIONS BIMESTRAL, BOMBAS, and ESCOMBRADORES.

85883 - Escambradores: Lubricación de los brazos i articulaciones de descárga, suport telescòpic i direcció articulada.	E3860BGL - BARREDORA 4M3	2021/10	24755 TALLERS CANET, S.L.	52,4	9/30/21	F1584	Preventivo
86320 - Comprobar porque la boca de aspiración le costaba subir. Cambiar tirante.	E3860BGL - BARREDORA 4M3	2021/10	24755 TALLERS CANET, S.L.	153,21	10/15/21	F1678	Correctivo
89548 - Escambradores (500h) : Substituir l'oli motor i filtres.	E3860BGL - BARREDORA 4M3	2021/12	24755 TALLERS CANET, S.L.	392,21	11/30/21	F1964	Preventivo
89549 - Escambradores: Lubricación de los brazos i articulaciones de descárga, suport telescòpic i direcció articulada.	E3860BGL - BARREDORA 4M3	2021/12	24755 TALLERS CANET, S.L.	52,4	11/30/21	F1965	Preventivo
89550 - Escambradores (2000 Hores): Substituir filtre hidráulic de la transmissió.	E3860BGL - BARREDORA 4M3	2021/12	24755 TALLERS CANET, S.L.	449,93	11/30/21	F1966	Preventivo
90210 - PRESU/PUESTO - luz avería - válvula freno de motor.	E3860BGL - BARREDORA 4M3	2021/12	24755 TALLERS CANET, S.L.	1816,11	12/31/21	F2132	Correctivo
90610 - joystick roto. Desmontar joystick i montar uno nuevo.	E3860BGL - BARREDORA 4M3	2021/12	24755 TALLERS CANET, S.L.	523,03	12/31/21	F2088	Correctivo
91190 - Comprobar porque se calentaba mucho el aceite hidráulico. Cambiar ventiladores.	E3860BGL - BARREDORA 4M3	2021/12	24755 TALLERS CANET, S.L.	417,35	12/31/21	F2124	Correctivo
92667 - Soldar y reforzar boca de aspiración central delantera.	E3860BGL - BARREDORA 4M3	2022/01	24755 TALLERS CANET, S.L.	60,1	1/31/22	F187	Correctivo
93345 - Enderezar brazo izquierdo cepillo.	E3860BGL - BARREDORA 4M3	2022/03	24755 TALLERS CANET, S.L.	46	2/26/22	F1297	Correctivo
94999 - Luz izqda del agua. Cambiar luz.	E3860BGL - BARREDORA 4M3	2022/03	24755 TALLERS CANET, S.L.	196,59	3/15/22	F303	Correctivo
95679 - Legonela (a (Cuadrimestral)) : Revisió de tots el equipu associats amb agua de servei.	E3860BGL - BARREDORA 4M3	2022/03	24755 TALLERS CANET, S.L.	44	3/31/22	F355	Preventivo
95580 - Legonela (a (Semestral)) : Revisió de l'estat de neteja i corrosió de l'interior dels dipòsits. Inspecció visual de broquets de polvorització.	E3860BGL - BARREDORA 4M3	2022/03	24755 TALLERS CANET, S.L.	44	3/31/22	F356	Preventivo
95581 - Escambradores: Lubricació dels braços i articulacions de descárga, suport telescòpic i direcció articulada.	E3860BGL - BARREDORA 4M3	2022/03	24755 TALLERS CANET, S.L.	53,4	3/31/22	F357	Preventivo
96427 - Revisar luces y cambiar bombillas fundidas. Enderezar soporte cepillo izquierdo.	E3860BGL - BARREDORA 4M3	2023/04	24755 TALLERS CANET, S.L.	62,92	4/15/22	F1458	Correctivo
97033 - PINKASSO LLANTA 18-22,5	E3860BGL - BARREDORA 4M3	2022/04	24745 PNEUMATICS SANTA PERPETUA 2004, S.L	40,81	4/27/22	SP221,275	Correctivo
98179 - Descarga, lavado y carga del sistema de aire acondicionado con 1.300 Kgs. de gas. Carga gas R134a RD 1042/2013 Epigraf 1.8 Acumulador bactericida	E3860BGL - BARREDORA 4M3	2022/05	24755 TALLERS CANET, S.L.	210,28	5/15/22	F1578	Correctivo
98845 - Escambradores: Lubricación de los brazos i articulaciones de descárga, suport telescòpic i direcció articulada.	E3860BGL - BARREDORA 4M3	2023/05	24755 TALLERS CANET, S.L.	53,4	5/31/22	F949	Preventivo
98846 - Escambradores (500h) : Substituir l'oli motor i filtres.	E3860BGL - BARREDORA 4M3	2023/05	24755 TALLERS CANET, S.L.	516,17	5/31/22	F950	Preventivo
101794 - Escambradores: Lubricación de los brazos i articulaciones de descárga, suport telescòpic i direcció articulada.	E3860BGL - BARREDORA 4M3	2023/08	24755 TALLERS CANET, S.L.	53,4	7/31/22	F941	Preventivo
101795 - Legonela (a (Escambradores (Cada any)) : Revisió de tots els equipu associats amb agua de servei.	E3860BGL - BARREDORA 4M3	2023/08	24755 TALLERS CANET, S.L.	44	7/31/22	F942	Preventivo
101798 - PREVENTIVA: Legonela (a (Cuadrimestral)) : Revisió de tots el equipu associats amb agua de servei.	E3860BGL - BARREDORA 4M3	2023/08	24755 TALLERS CANET, S.L.	44	7/31/22	F943	Preventivo
102593 - Cambiar tubo del aceite hidráulico y comprobar el funcionamiento.	E3860BGL - BARREDORA 4M3	2023/08	24755 TALLERS CANET, S.L.	1,08	8/15/22	F1022	Correctivo
102593 - Cambiar tubo del aceite hidráulico y comprobar el funcionamiento.	E3860BGL - BARREDORA 4M3	2023/08	24755 TALLERS CANET, S.L.	257,63	8/15/22	F1022	Correctivo
103568 - Comprobar porque no funcionaba la turbina y el equipo funcionaba lento. Cambiar bobina y probar equipo.	E3860BGL - BARREDORA 4M3	2023/10	24755 TALLERS CANET, S.L.	115,68	9/30/22	F1258	Correctivo
103569 - Escambradores (500h) : Substituir l'oli motor i filtres.	E3860BGL - BARREDORA 4M3	2023/10	24755 TALLERS CANET, S.L.	441,97	9/30/22	F1259	Preventivo
105040 - Escambradores: Lubricación de los brazos i articulaciones de descárga, suport telescòpic i direcció articulada Engrex General i comprovar el GLA.	E3860BGL - BARREDORA 4M3	2023/10	24755 TALLERS CANET, S.L.	53,4	10/31/22	F1413	Preventivo
105641 - Legonela (a (Semestral)) : Revisió de l'estat de neteja i corrosió de l'interior dels dipòsits. Inspecció visual de broquets de polvorització.	E3860BGL - BARREDORA 4M3	2023/10	24755 TALLERS CANET, S.L.	44	10/31/22	F1414	Preventivo
105652 - Desplazarse a Montornès para comprobar porque perdía aceite hidráulico. Ver que tiene un tubo de la turbina roto.	E3860BGL - BARREDORA 4M3	2023/10	24755 TALLERS CANET, S.L.	570,1	10/31/22	F1415	Preventivo
105145 - Cargar máquina en grúa desde Montornès y llevarla al taller. Desmontar rueda. Desmontar tapa planetaria rota y rodamientos. Montar planetaria y tapa.	E3860BGL - BARREDORA 4M3	2023/11	24755 TALLERS CANET, S.L.	384,22	11/15/22	F1482	Correctivo
105305 - Cambiar ruedas de su propiedad del carro de aspiración.	E3860BGL - BARREDORA 4M3	2023/11	24755 TALLERS CANET, S.L.	46	11/15/22	F1494	Correctivo

107309 - CUB 205/70-18 5 GOODRIDE GTX1 141143J - MUNT. LLANTA 18-22,5 - CANVI RODA 18-22,5	E3860BGL - BARREDORA 4M3	2022/12	24745 PNEUMATICS SANTA PERPETUA 2004, S.L	1182	12/15/22	MO221,882	Correctivo
108074 - Ver que tenía el mando de los cepillos roto y provocaba falsos contactos. Desmontar botonera cepillos y cambiar la palanca de mando.	E3860BGL - BARREDORA 4M3	2022/12	24755 TALLERS CANET, S.L.	478,76	12/15/22	F1668	Correctivo
108020 - Comprobar pérdida de potencia en el vehículo. Conectar equipo diagnosis y ver que el sensor Nox de salida no funciona.	E3860BGL - BARREDORA 4M3	2022/12	24755 TALLERS CANET, S.L.	515,75	12/15/22	F1660	Correctivo
108161 - Aceite Hidráulico HMCP46 - Canon aportación al Sigaus (RD 675/2005) (Material entregado en mano)	E3860BGL - BARREDORA 4M3	2022/12	24755 TALLERS CANET, S.L.	188,28	12/15/22	F1667	Correctivo
108181 - Cambiar tubo hidráulico del cilindro de accionamiento de la tapa de la boca de aspiración.	E3860BGL - BARREDORA 4M3	2022/12	24755 TALLERS CANET, S.L.	82,56	12/15/22	F1665	Correctivo
109563 - Comprobar porque gastaba mucho refrigerante. Ver que perdía por una derivación de la refrigeración del inyector de adBlue.	E3860BGL - BARREDORA 4M3	2023/01	24755 TALLERS CANET, S.L.	62,67	1/31/23	F21	Correctivo
111514 - omprobar porque fallaban los cepillos y se activaba la marcha atrás automáticamente. Desmontar botonera y cambiar joystick roto por uno nuevo.	E3860BGL - BARREDORA 4M3	2023/02	24755 TALLERS CANET, S.L.	684,96	2/15/23	F183	Correctivo
113610 - Comprobar porque no salía agua por los aspersores. Ver que se había quemado la bomba izquierda. Cambiar bomba de agua.	E3860BGL - BARREDORA 4M3	2023/04	24755 TALLERS CANET, S.L.	244,32	3/31/23	F334	Correctivo
113671 - Escambradores (500h) : Substituir l'oli motor i filtres.	E3860BGL - BARREDORA 4M3	2023/04	24755 TALLERS CANET, S.L.	451,09	3/31/23	F339	Preventivo
113674 - Comprobar pérdida de agua por el depósito izquierdo. Ver que el depósito estaba agrietado. Anular depósito izquierdo.	E3860BGL - BARREDORA 4M3	2023/04	24755 TALLERS CANET, S.L.	340,85	3/31/23	F338	Correctivo
114620 - Comprobar pérdida de hidráulico. Cambiar tubo hidráulico.	E3860BGL - BARREDORA 4M3	2023/04	24755 TALLERS CANET, S.L.	93,72	4/15/23	F1408	Correctivo
118350 - Comprobar porque se quedaba la luz de avería motor encendida. Conectar equipo diagnosis y ver que el sensor de presión diferencial del filtro de part	E3860BGL - BARREDORA 4M3	2023/07	24755 TALLERS CANET, S.L.	333,68	6/30/23	F798	Correctivo
119309 - Desplazarse a la obra de la Roca para comprobar porque se calentaba mucho la máquina. Ver que se había roto el rodillo tensor	E3860BGL - BARREDORA 4M3	2023/07	24755 TALLERS CANET, S.L.	334,44	7/15/23	F880	Correctivo
119307 - Comprobar pérdida de hidráulico. Desmontar tubo perforado y montar tubo nuevo.	E3860BGL - BARREDORA 4M3	2023/07	24755 TALLERS CANET, S.L.	258,47	7/15/23	F885	Correctivo
119309 - Comprobar porque se calentaba la máquina. Desmontar radiadores y limpiacristales. Montar radiadores y relleno circuito refrigerante.	E3860BGL - BARREDORA 4M3	2023/07	24755 TALLERS CANET, S.L.	918,63	7/15/23	F899	Correctivo
122214 - Desmontar tornillo roto regulación cepillo izquierdo y poner uno de nuevo.	E3860BGL - BARREDORA 4M3	2023/09	24755 TALLERS CANET, S.L.	53,88	9/15/23	F1139	Correctivo
122651 - Material entregado en mano. Aceite Hidráulico HMCP46 Canon aportación al Sigaus (RD 675/2005)	E3860BGL - BARREDORA 4M3	2023/09	24755 TALLERS CANET, S.L.	282,42	9/15/23	F1151	Correctivo
124134 - Cambiar valvulinas eje posterior y diferencial.	E3860BGL - BARREDORA 4M3	2023/10	24755 TALLERS CANET, S.L.	104,47	10/15/23	F1282	Correctivo
124136 - ALINEAR CAMIO G - ALINEAR DOBLE EJE	E3860BGL - BARREDORA 4M3	2023/10	24745 PNEUMATICS SANTA PERPETUA 2004, S.L	168	10/23/23	MO231,317	Correctivo
125959 - Desmontar depósito limpaparabrisas roto y montar uno nuevo.	E3860BGL - BARREDORA 4M3	2023/12	24755 TALLERS CANET, S.L.	244,1	11/30/23	F1454	Correctivo
127863 - Comprobar porque se encendía la luz de avería motor. Conectar equipo diagnosis y ver que fallaba el inyector de adBlue.	E3860BGL - BARREDORA 4M3	2024/01	24755 TALLERS CANET, S.L.	431,16	12/31/23	F1605	Correctivo
128572 - Cambiar aceite y filtros motor. Desmontar ruedas gastadas de la boca de aspiración i montar ruedas nuevas	E3860BGL - BARREDORA 4M3	2024/01	24755 TALLERS CANET, S.L.	498,71	1/31/24	F169	Correctivo
130475 - Rep. instalación eléctricabomba de agua izquierda, bomba de agua derecha quemada, cambiar bomba de agua y boquillas de agua, cepillos delanteros	E3860BGL - BARREDORA 4M3	2024/02	24755 TALLERS CANET, S.L.	517,02	2/15/24	F145	Correctivo
130490 - Pérdida de potencia en el vehículo, cambiar sensor y calibrado	E3860BGL - BARREDORA 4M3	2024/02	24755 TALLERS CANET, S.L.	190,41	2/15/24	F141	Correctivo
130853 - Canvi de roda, muntatge llanta, equilibrat	E3860BGL - BARREDORA 4M3	2024/02	24745 PNEUMATICS SANTA PERPETUA 2004, S.L	56,93	2/23/24	MO24243	Correctivo
131182 - COMPROBAR PERDIDA DE POTENCIA EN EL MOTOR DE LA MAQUINA, CAMBIO DE SENSORES.	E3860BGL - BARREDORA 4M3	2024/02	24755 TALLERS CANET, S.L.	1023,02	2/29/24	F183	Correctivo



131324 - No funciona el cepillo, reparación instalación eléctrica y probar cepillos	E3860BGL - BARREDORA 4M3	202402	24755 TALLERS CANET, S.L.	51,4	2/29/24	F1193	Correctivo
133026 - Comprobar pérdidas de hidráulico. Desmontar tubo en mal estado y montar tubo nuevo, rellenar depósito hidráulico	E3860BGL - BARREDORA 4M3	202404	24755 TALLERS CANET, S.L.	520,12	3/31/24	F308	Correctivo
133425 - No arranca la máquina, conectar al diagnóstico, desplazarse a Montornès, tubo de gasoil roto, reparar gasoil	E3860BGL - BARREDORA 4M3	202404	24755 TALLERS CANET, S.L.	195,11	4/15/24	F358	Correctivo
134388 - Cambiar bombillas fundidas, soldar soporte de anclaje de la rueda, cambiar filtro habitáculo, Cambiar ruedas boca aspiración	E3860BGL - BARREDORA 4M3	202404	24755 TALLERS CANET, S.L.	477,07	4/30/24	F416	Correctivo
69837 - pierde aceite hidráulico, Regular inclinación de trabajo de los cepillos delanteros	E3860BGL - BARREDORA 4M3						Correctivo
69838 - REVISIO BIMESTRAL	E3860BGL - BARREDORA 4M3						Preventivo
69839 - REVISIO 500H	E3860BGL - BARREDORA 4M3						Preventivo
69841 - pierde hidráulico por un tubo del cepillo izquierdo	E3860BGL - BARREDORA 4M3						Correctivo
83572 - Comprobar porque silaba una de las bombas de regar Reparar instalación eléctrica.	E3860BGL - BARREDORA 4M3						Preventivo