



MEMORIA VALORADA

ESBROSSADA LATERALS DE CAMINS

TERME MUNICIPAL DE GUILS DE CERDANYA (17528)

JUNY 2024

AJUNTAMENT DE GUILS DE CERDANYA
EXP. 238/2024





MEMÒRIA VALORADA ESBROSSADA LATERALS DE CAMINS

TERME MUNICIPAL DE GUILS DE Cerdanya (17528)

JUNY 2024

AJUNTAMENT DE GUILS DE Cerdanya
EXP. 238/2024

0 ÍNDEX

- 1 MEMÒRIA
 - MG DADES GENERALS
 - MG0 Objecte
 - MG1 Identificació i objecte
 - MG2 Agents
 - MG3 Relació documents complementaris
 - MD MEMÒRIA DESCRIPTIVA
 - MD1 Informació prèvia
 - MD2 Descripció actuacions
 - MD3 Interès públic de l'obra
- 2 PRESSUPOST
- 3 DOCUMENTACIÓ GRÀFICA

Guils de Cerdanya, a data signatura electrònica.

Gerard Carreras i Porta
Arquitecte municipal

DOCUMENT SIGNAT ELECTRÒNICAMENT





1 MEMÒRIA

MG DADES GENERALS

MG0 OBJECTE

La present memòria valorada es redacta per descriure les actuacions corresponents a l'esbrossada de marges de camins, i iniciar el procés de contractació pública.

MG1 IDENTIFICACIÓ

Títol Esbrossada de marges de camins
Descripció Obra civil i instal·lacions
Emplaçament Varis
Municipi Guils de Cerdanya (17528)

MG2 AGENTS

Promotor Ajuntament de Guils de Cerdanya
Carrer Malet, 15, Guils de Cerdanya (17528)
P-1708800-F
Representant: Yolanda Mendo Bragulat, Alcaldessa. DNI 40560823R

Tècnic redactor Gerard Carreras i Porta
Arquitecte municipal (Consell Comarcal de la Cerdanya)
Núm. Col·legiat 76.607-0 del COAC

MG3 RELACIÓ DOCUMENTS COMPLEMENTARIS

Estudi topogràfic: Base cartogràfic ICGC
Estudi geotècnic: Per l'actuació que correspon, no és necessari.
Projecte telecomunicacions: No és objecte d'aquest projecte.
Projecte d'inst. Elèctriques: No és objecte d'aquest projecte.
Projecte d'inst. Tèrmiques: No és objecte d'aquest projecte.
Certificació energètica: No és objecte d'aquest projecte.
Estudi de seguretat i salut: En fase de memòria valorada, no és necessari.
Estudi de gestió de residus: En fase de memòria valorada, no és necessari.





MD MEMÒRIA DESCRIPTIVA

MD1 INFORMACIÓ PRÈVIA

L'Ajuntament de Guils de Cerdanya anualment realitza treballs de manteniment i conservació dels camins municipals, fent tasques de neteja i esbrossada dels seus marges.

MD2 DESCRIPCIÓ ACTUACIONS

Cal desbrossar els marges dels camins així com la poda i neteja d'arbrat d'una parcel·la municipal, treballs pel seu manteniment i bona conservació.

La desbrossada s'ha de realitzar en general en els dos marges dels camins indicats i en un a ample d'un metre. En aquest context, l'amidament detallat correspon a la totalitat dels dos marges, per tant, la longitud del camí multiplicada per dos.

Les restes de desbrossada (branques, matolls, ...) s'han de retirar del camí, i la resta no pot quedar en la seva part transitable. El camí ha de quedar net.

MD3 INTERÈS PÚBLIC DE L'OBRA

És de gran importància dur a terme treballs de manteniment dels camins rurals dels diferents nuclis i mes a l'entrada de l'estiu, ja que és el moment àlgid de matolls i herbes que impedeixen un trànsit normal de vehicles i vianants atès que es redueix considerablement l'ample del camí. Tanmateix en aquells que estan pavimentats les arrels de les plantes dels vorals perjudiquen el paviment.

El fet de procedir a executar aquesta desbrossada obeeix a una necessitat de manteniment tant per la conservació dels vials de rodadura com per a les persones que hi passen ja que no poden creuar-se amb vehicles per l'alçada i frondositat de l'herbassar dels vorals.





2 PRESSUPOST

Partida	Unitats	Descripció	Quantitat	Preu unitat	Import
01	ut	Parcel·la ref. cadastral: 17088A006001240000ME Tala d'arbrat i desbrossada d'una parcel·la. Inclou gestió residus vegetals amb trituració in-situ.	1	2.025,00	2.025,00 €
02	m	Camí de la Carrera. Esbrossada de marges i cunetes del camí, incloent la retirada i/o tractament de restes deixant el camí lliure.	3.600	0,30	1.080,00 €
03	m	Ctra. de la Muntanya fins a pas canadenc Esbrossada de marges i cunetes de la ctra., incloent la retirada i/o tractament de restes deixant el camí lliure.	5.320	0,30	1.596,00 €
04	m	Camí del Pardalís. Esbrossada de marges i cunetes del camí, incloent la retirada i/o tractament de restes deixant el camí lliure.	1.500	0,30	450,00 €
05	m	Camí de Paül. Esbrossada de marges i cunetes del camí, incloent la retirada i/o tractament de restes deixant el camí lliure.	460	0,30	138,00 €
06	m	Camí de Mata de l'Òs. Esbrossada de marges i cunetes del camí, incloent la retirada i/o tractament de restes deixant el camí lliure.	560	0,30	168,00 €
07	m	Camí del Tossalet. Esbrossada de marges i cunetes del camí, incloent la retirada i/o tractament de restes deixant el camí lliure.	800	0,30	240,00 €
08	m	Camí del Peiró. Esbrossada de marges i cunetes del camí, incloent la retirada i/o tractament de restes deixant el camí lliure.	200	0,30	60,00 €
9	m	Camí de la Carrerada (de St Martí a cementiri Saneja) Esbrossada de marges i cunetes del camí, incloent la retirada i/o tractament de restes deixant el camí lliure.	3.000	0,30	900,00 €
10	m	Camí del Pla (de St Martí a Saneja) Esbrossada de marges i cunetes del camí, incloent la retirada i/o tractament de restes deixant el camí lliure.	2.500	0,30	750,00 €
11	m	Camí del Ribera Esbrossada de marges i cunetes del camí, incloent la retirada i/o tractament de restes deixant el camí lliure.	550	0,30	165,00 €
		PRESSUPOST D'EXECUCIÓ MATERIAL			7.572,00 €
		DESPESES GENERALS DE L'OBRA . 13%			984,36 €
		BENEFICI INDUSTRIAL . 6%			454,32 €
		PRESSUPOST D'EXECUCIÓ DE CONTRACTA, SENSE IVA			9.010,68 €
		IVA . 21%			1.892,24 €
		PRESSUPOST D'EXECUCIÓ DE CONTRACTA, AMB IVA			10.902,92 €

El present pressupost de contracta, iva inclòs, ascendeix a la quantitat de deu mil nou-cents dos euros amb noranta-dos cèntims (10.902,92€).





3 DOCUMENTACIÓ GRÀFICA

1. Parcel·la ref. cadastral: 17088A006001240000ME



2. Camí de la Carrera.

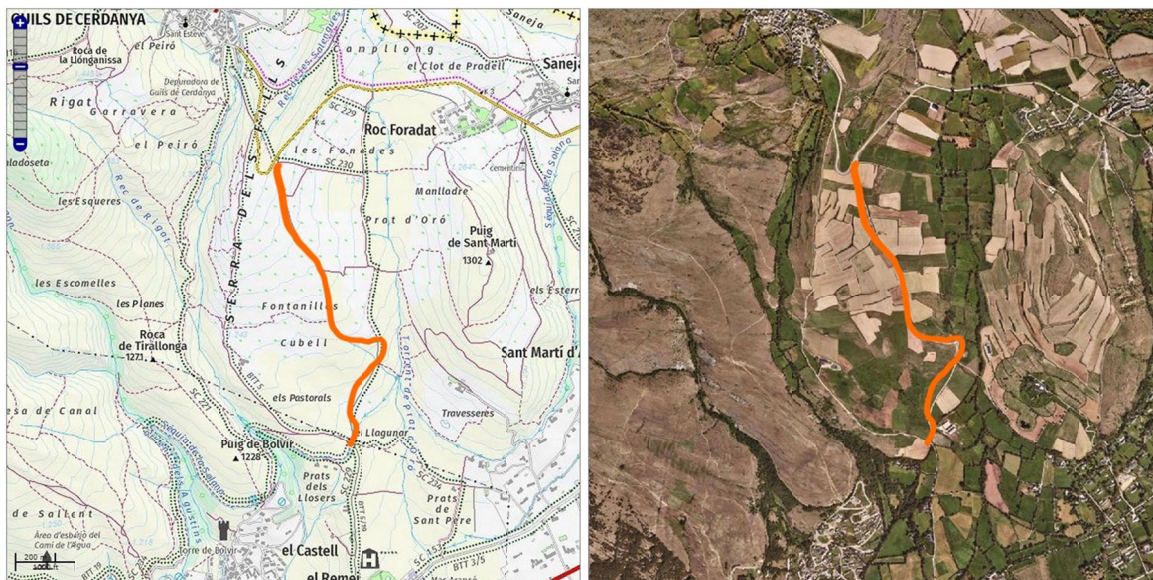



3. Ctra. de la Muntanya fins a pas canadenc



4. Camí del Pardalís.





5. Camí de Paül.

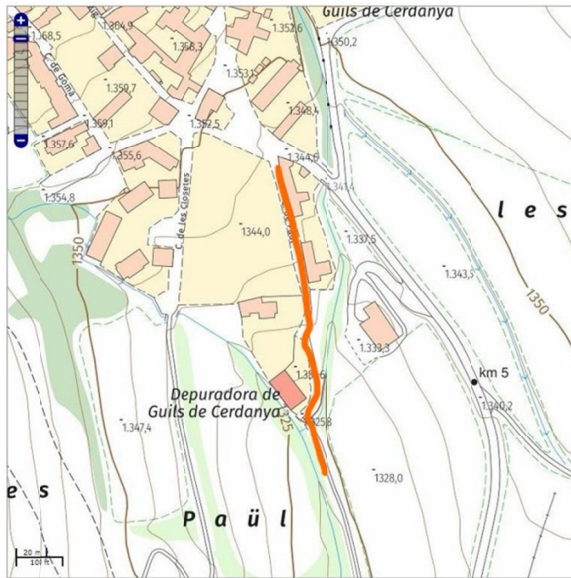

6. Camí de Mata de l'Os.

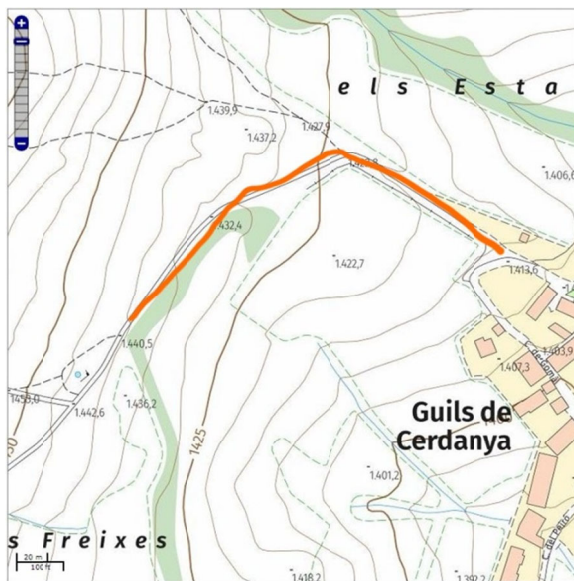



7. Camí del Tossalet.



8. Camí del Peiró.





9. Camí de la Carrerada (de St Martí a cementiri Saneja)

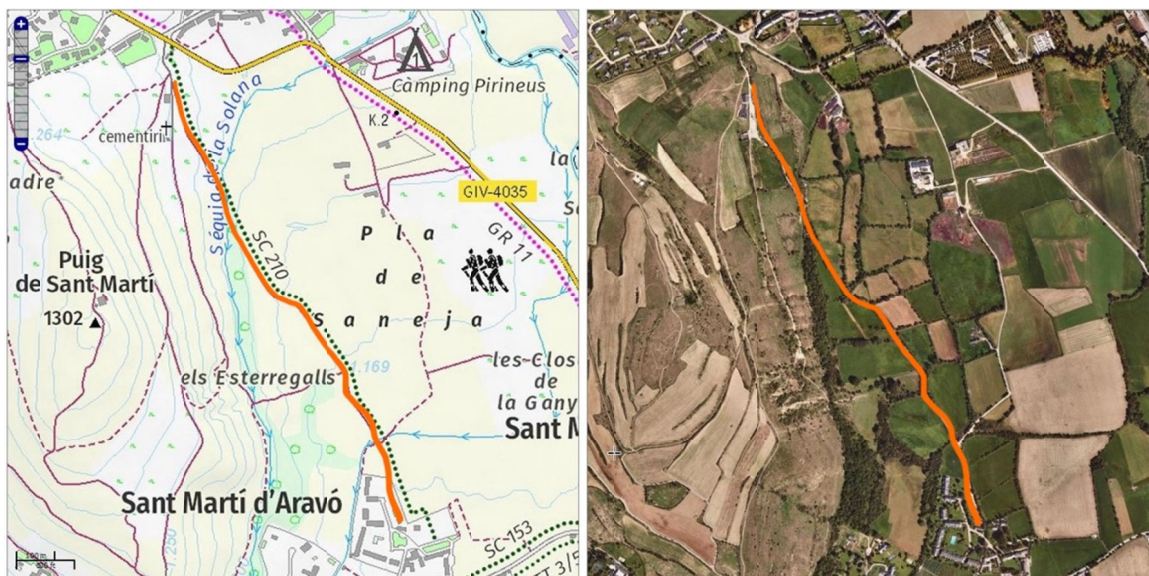

10. Camí del Pla (de St Martí a Saneja)

