



AJUNTAMENT DE VILASSAR DE MAR
Aquest document es una còpia autèntica del document electrònic original. Comprovi l'autenticitat del document a
<https://bpm.vilassardemar.cat/OAC/ValidarDoc.jsp> - Utilitzi el 'Codi Segur de Verificació' que apareix a la capçalera.

X. DG DOCUMENTACIÓ GRÀFICA

DG. IN ÍNDEX DE DOCUMENTACIÓ GRÀFICA

1. Situació, emplaçament i condicions urbanístiques

Estat Actual

- 2. Planta Soterrani
- 3. Planta Baixa
- 4. Planta Primera
- 5. Planta Segona
- 6. Planta Tercera
- 7. Planta Quarta
- 8. Planta Terrat
- 9. Secció Longitudinal

Estat Reformat

- 10. Planta Soterrani
- 11. Planta Baixa
- 12. Planta Primera
- 13. Planta Segona
- 14. Planta Tercera
- 15. Planta Quarta
- 16. Planta Terrat
- 17. Secció Longitudinal

Enderrocs i Obra Nova

- 18. Planta Soterrani i Planta Baixa
- 19. Planta Primera i Planta Segona
- 20. Planta Tercera i Planta Quarta
- 21. Planta Terrat i Secció Longitudinal

Intervenció Estructural

- E1. Secció general
- E2. Plantes
- E3. Seccions de detall
- E4. Detalls 1/2
- E5. Detalls 2/2 i procés constructiu

BERNAT CARRAU
LLOVERAS / num:37540-3

Firmado digitalmente por BERNAT CARRAU LLOVERAS / num:37540-3
Nombre de reconocimiento (DN): c=ES, st=Barcelona, o=Col·legi d'Arquitectes de Catalunya / COAC / 0015, ou=Col·legiat, title=Arquitecte, sn=CARRAU LLOVERAS, givenName=BERNAT, serialNumber=38817911Y, cn=BERNAT CARRAU LLOVERAS / num:37540-3, email=bcarrau@hotmail.com
Fecha: 2022.11.22 09:27:53 +01'00'

Codi Segur de Verificació: eaa7252d-0b09-4a29-b7f7-155729938f9e
Origen: Administració
Identificador document original: ES_L01010014_2023_20572538
Data d'impressió: 06/06/2024 15:09:51
Pàgina 2 de 27

SIGNATURES
1.- BERNAT CARRAU LLOVERAS / num:37540-3, 22/11/2022 09:27
2.- ORIOL VILA ARRANZ (SIG) (DILIGENCIA per fer constar que el present projecte ha estat aprovat inicialment per acord de la Junta de Govern Local de 28/11/2022. El secretari), 30/11/2022 14:56

BERNAT CARRAU LLOVERAS
ARQUITECTE

C/ Sant Josep 53
VILASSAR DE MAR 08340
Mòbil: 677 67 69 32
Tel: 93 000 27 13
bcarrau@coacnet

L'ARQUITECTE:

BERNAT CARRAU LLOVERAS
COL. NÚM.:37540/3

EL PROMOTOR:

AJUNTAMENT DE VILASSAR DE MAR

EMPLAÇAMENT:

CARRER SANT JOSEP, 37
08340- VILASSAR DE MAR
El Març 1986

PROJECTE BÀSIC I EXECUTIU PER A LA CONSTRUCCIÓ I INSTAL·LACIÓ D'UN ASCENSOR A L'ATEU

EMPLAÇAMENT I SITUACIÓ

REFERÈNCIA:
AL·LIGASSAMENT
DATA:
17 DE NOVEMBRE DE 2022

01

SITUACIÓ E: 1/1.000



Parcel·la



EMPLAÇAMENT E: 1/500



Unitat parcel·la



QUADRE DE CARACTERÍSTIQUES DE LA PARCEL·LA ON SUBJICA L'EDIFICI DE L'ATEU DE VILASSAR DE MAR:

Referències cadastrals: 9451018DF49755100117 // 9451018DF497550002A0

Qualificació urbanística: Zona 10 - Cusc Antic

AJUNTAMENT DE VILASSAR DE MAR

Aquest document és una còpia autèntica del document electrònic original. Comprovi l'autenticitat del document a <https://bpm.vilassardemar.cat/OAC/ValidarDoc.jsp> - Utilitzi el 'Codi Segur de Verificació' que apareix a la capçalera.

Codi Segur de Verificació: eaa7252d-0b09-4a29-b7f7-155729938f9e
Origen: Administració
Identificador document original: ES_L01010014_2023_20572538
Data d'impressió: 06/06/2024 15:09:51
Pàgina 3 de 27

SIGNATURES
1.- BERNAT CARRAU LLOVERAS / num:37540-3, 22/11/2022 09:27
2.- ORIOL VILA ARRANZ (SIG) (DILIGÈNCIA per fer constar que el present projecte ha estat aprovat inicialment per acord de la Junta de Govern Local de 28/11/2022. El secretari), 30/11/2022 14:56

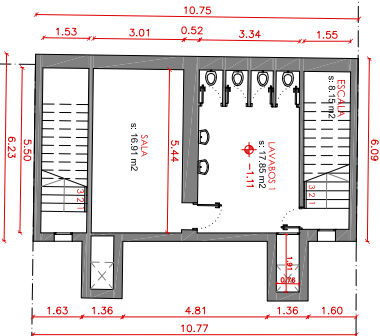
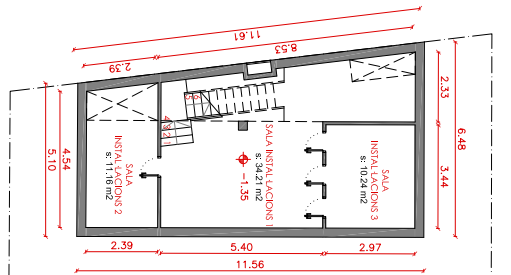

PLANTA SOTERRANI
E:1/150

QUADRE DE SUPERFÍCIES ÚTILS P. SOTERRANI:

QUADRE DE SUPERFÍCIES CONSTRUÏDES:

SUPERFÍCIES ÚTILS - P. SOTERRANI (m²)	
Sala instal·lacions 1	34,21
Sala instal·lacions 2	11,16
Sala instal·lacions 3	10,24
Lavabos 1	17,85
Sala	16,91
Escala	8,15
TOTAL	98,52

SUPERFÍCIES CONSTRUÏDES (m²)	
Planta soterrani	138,70
Planta baixa	767,68
Planta primera	222,01
Planta segona	293,66
Planta tercera	331,58
Planta quarta	199,78
Planta terrat	13,04
TOTAL	1966,45

Superfície parcel·la	767,68 m²
----------------------	-----------

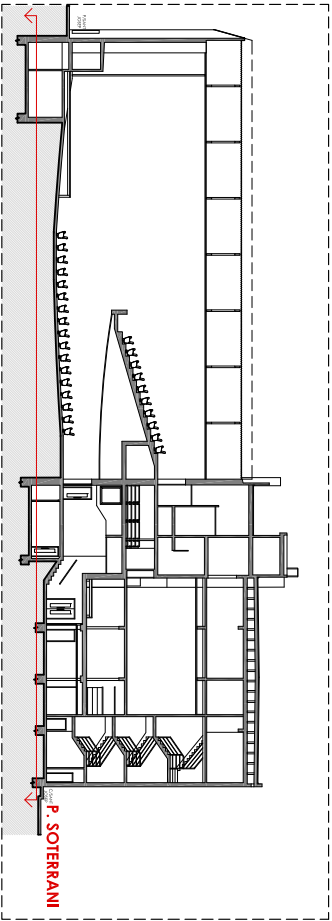

BERNAT CARRAU LLOVERAS ARQUITECTE	C/ Sant Josep 53 VILASSAR DE MAR 08340 Mòbil: 677 67 69 32 Tel: 93 000 27 13 bcarrau@coac.net	L'ARQUITECTE:	EL PROMOTOR:	EMPLAÇAMENT:	PROJECTE BÀSIC I EXECUTIU PER A LA CONSTRUCCIÓ I INSTAL·LACIÓ D'UN ASCENSOR A L'ATENEU			REFERÈNCIA: 413AS-PRESAT ACTUAL DATA: 17 DE NOVEMBRE DE 2022	02
					ESTAT ACTUAL - PLANTA SOTERRANI		E:1/150		
									

Codi Segur de Verificació: eaa7252d-0b09-4a29-b7f7-155729938f9e
Origen: Administració
Identificador document original: ES_L01010014_2023_20572538
Data d'impressió: 06/06/2024 15:09:51
Pàgina 4 de 27

SIGNATURES
1.- BERNAT CARRAU LLOVERAS / num:37540-3, 22/11/2022 09:27
2.- ORIOL VILA ARRANZ (SIG) (DILIGÈNCIA per fer constar que el present projecte ha estat aprovat inicialment per acord de la Junta de Govern Local de 28/11/2022. El secretari), 30/11/2022 14:56

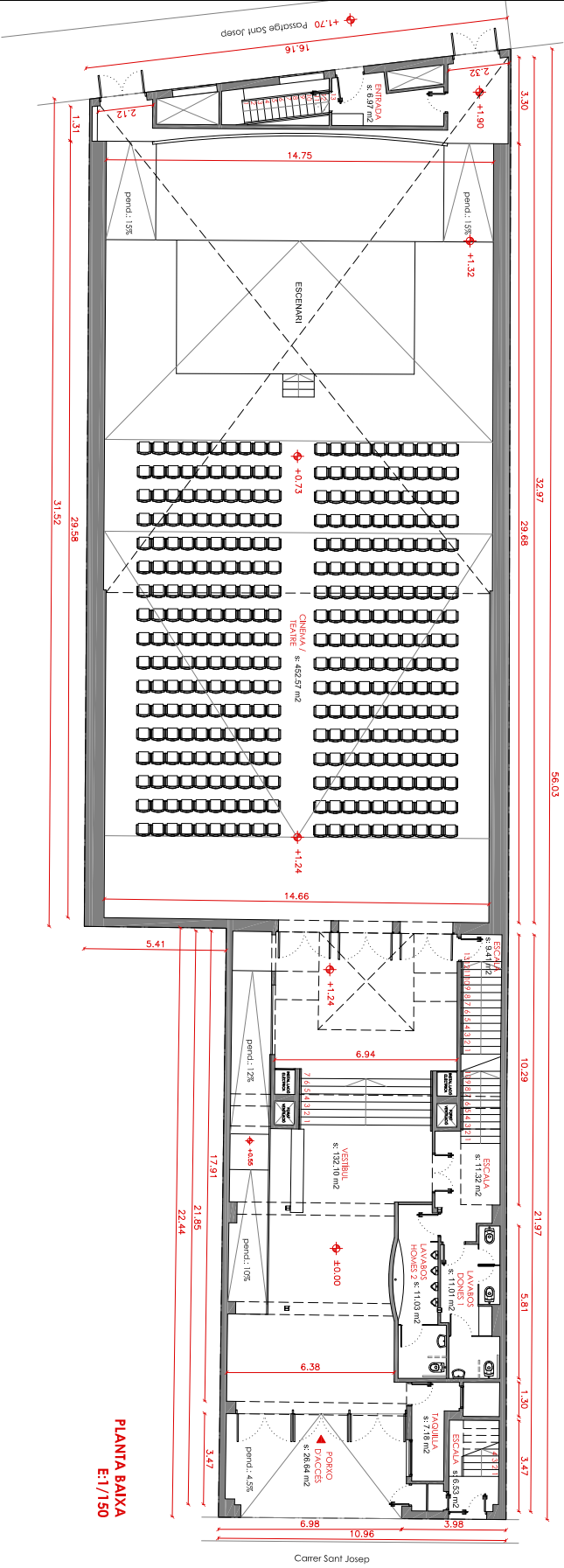

Codi Segur de Verificació: eaa7252d-0b09-4a29-b7f7-155729938f9e
Origen: Administració
Identificador document original: ES_L01010014_2023_20572538
Data d'impressió: 06/06/2024 15:09:51
Pàgina 5 de 27

SIGNATURES
1.- BERNAT CARRAU LLOVERAS / num:37540-3, 22/11/2022 09:27
2.- ORIOL VILA ARRANZ (SIG) (DILIGENCIA per fer constar que el present projecte ha estat aprovat inicialment per acord de la Junta de Govern Local de 28/11/2022. El secretari), 30/11/2022 14:56

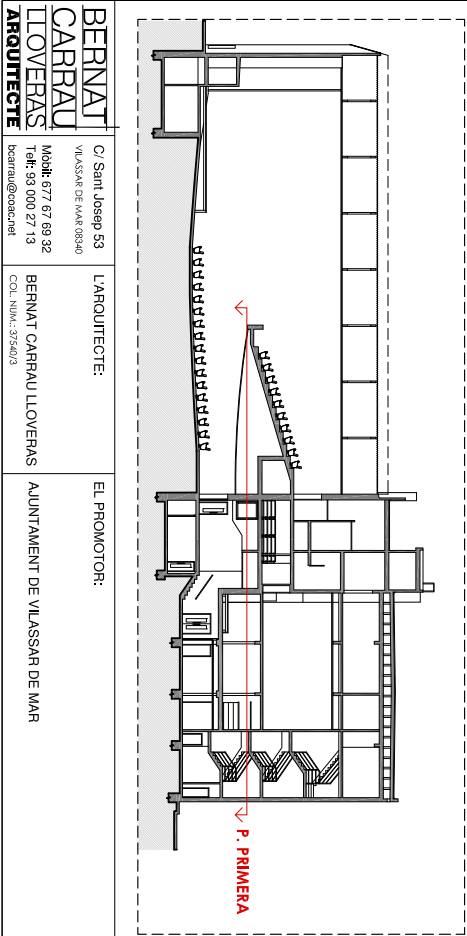

BERNAT CARRAU LLOVERAS ARQUITECTE	C/ Sant Josep 53 VILASSAR DE MAR 08340 Mòbil: 677 67 69 32 Telèf: 93 000 27 13 bcarrau@coacnet	L'ARQUITECTE:	EL PROMOTOR:	EMPLAÇAMENT:	PROJECTE BÀSIC I EXECUTIU PER A LA CONSTRUCCIÓ I INSTAL·LACIÓ D'UN ASCENSOR A L'ATENUE	REFERÈNCIA: 415A/PRESA1 ACTUAL DATA: 17 DE NOVEMBRE DE 2022	04
		BERNAT CARRAU LLOVERAS COL. NÚM.: 37540/3	AJUNTAMENT DE VILASSAR DE MAR	CARRER SANT JOSEP, 37 08340- VILASSAR DE MAR El Maternme	ESTAT ACTUAL - PLANTA PRIMERA	E:1/100	

SUPERFÍCIES ÚTILS - P. PRIMERA (m²)	
Escala	16,24
Sala usos múltiples 1	124,25
Magatzem 1	3,61
Lavabo 1	4,48
Lavabo 2	4,21
Escala	18,93
Escala	9,48
TOTAL	181,22

SUPERFÍCIES CONSTRUÏDES (m²)	
Planta soterrani	138,70
Planta baixa	767,68
Planta primera	222,01
Planta segona	293,66
Planta tercera	331,58
Planta quarta	199,78
Planta terrat	13,04
TOTAL	1966,45

Superfície parcel·la 767,68 m²

QUADRE DE SUPERFÍCIES ÚTILS P. PRIMERA:

QUADRE DE SUPERFÍCIES CONSTRUÏDES:

PLANTA PRIMERA
E:1/100

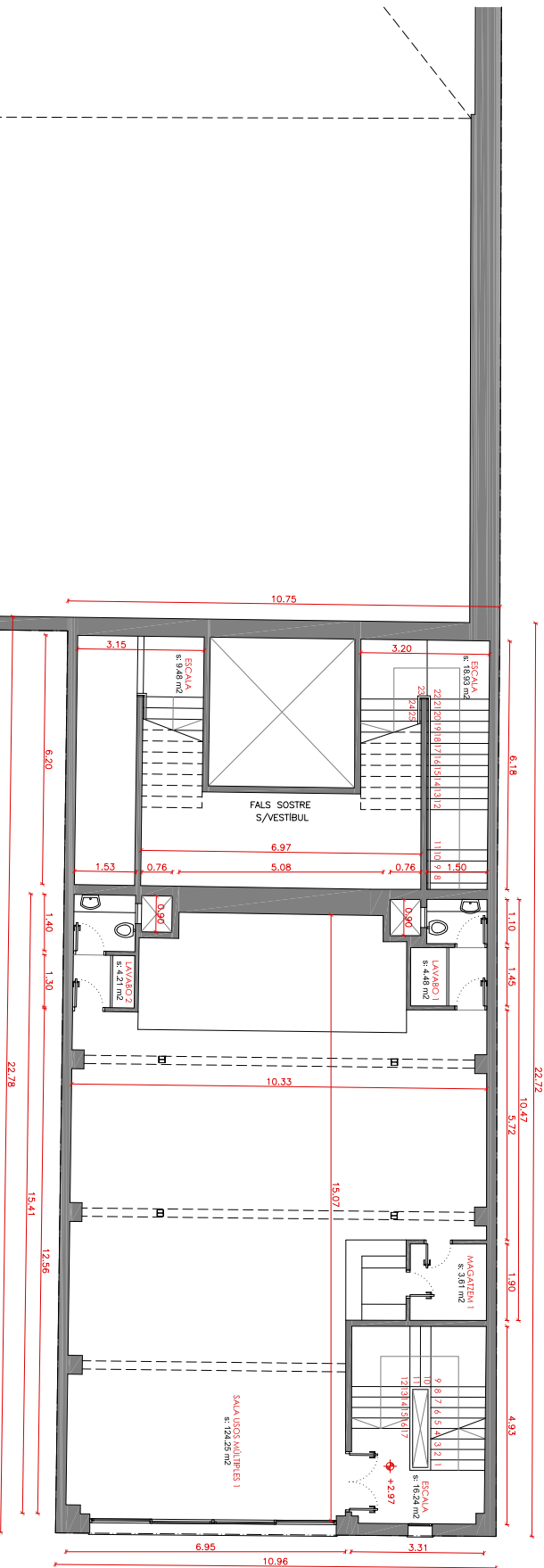

Codi Segur de Verificació: eaa7252d-0b09-4a29-b7f7-155729938f9e
Origen: Administració
Identificador document original: ES_L01010014_2023_20572538
Data d'impressió: 06/06/2024 15:09:51
Pàgina 6 de 27

SIGNATURES
1.- BERNAT CARRAU LLOVERAS / num:37540-3, 22/11/2022 09:27
2.- ORIOL VILA ARRANZ (SIG) (DILIGÈNCIA per fer constar que el present projecte ha estat aprovat inicialment per acord de la Junta de Govern Local de 28/11/2022. El secretari), 30/11/2022 14:56

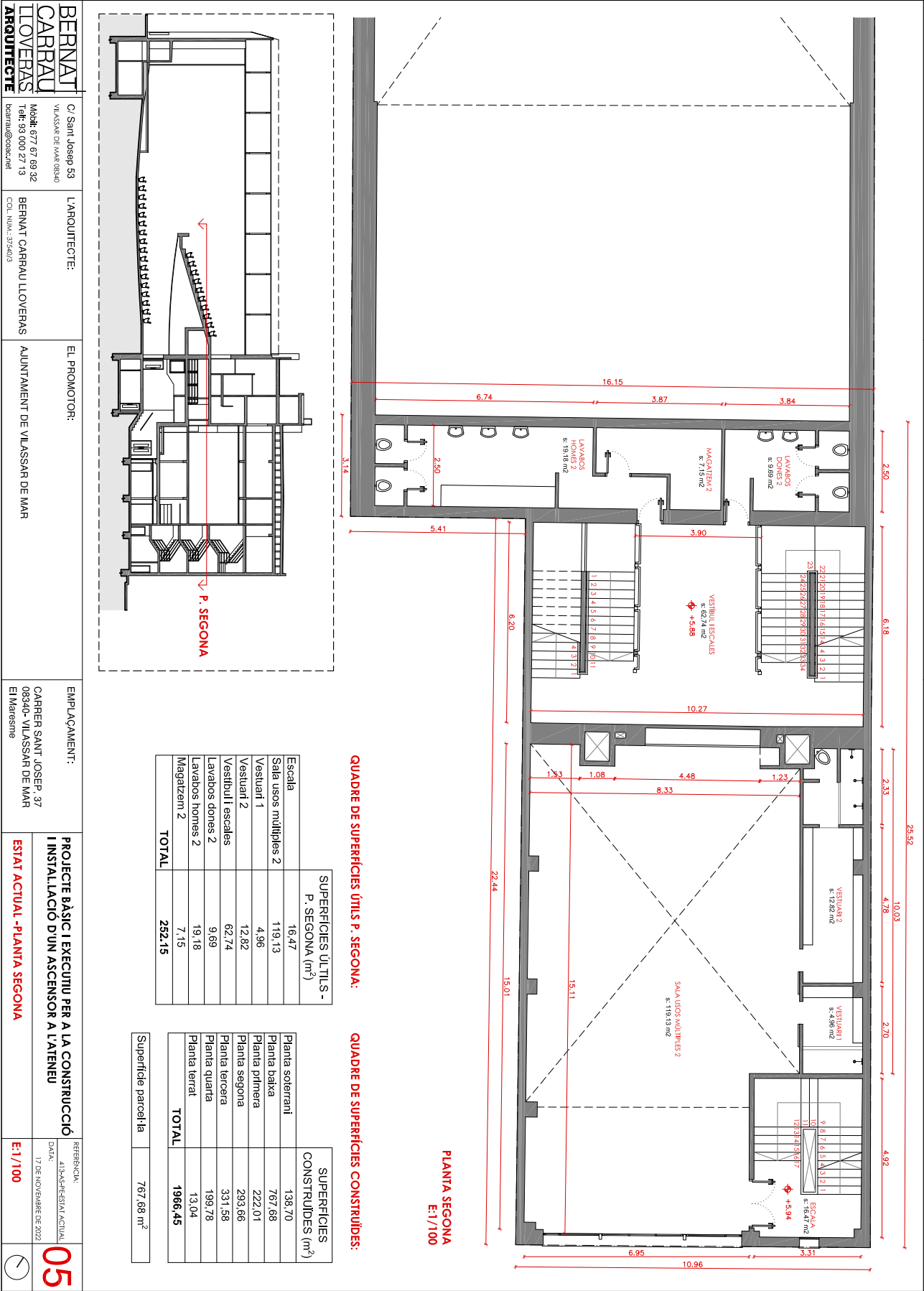

Codi Segur de Verificació: eaa7252d-0b09-4a29-b7f7-155729938f9e
Origen: Administració
Identificador document original: ES_L01010014_2023_20572538
Data d'impressió: 06/06/2024 15:09:51
Pàgina 7 de 27

SIGNATURES
1.- BERNAT CARRAU LLOVERAS / num:37540-3, 22/11/2022 09:27
2.- ORIOL VILA ARRANZ (SIG) (DILIGÈNCIA per fer constar que el present projecte ha estat aprovat inicialment per acord de la Junta de Govern Local de 28/11/2022. El secretari), 30/11/2022 14:56

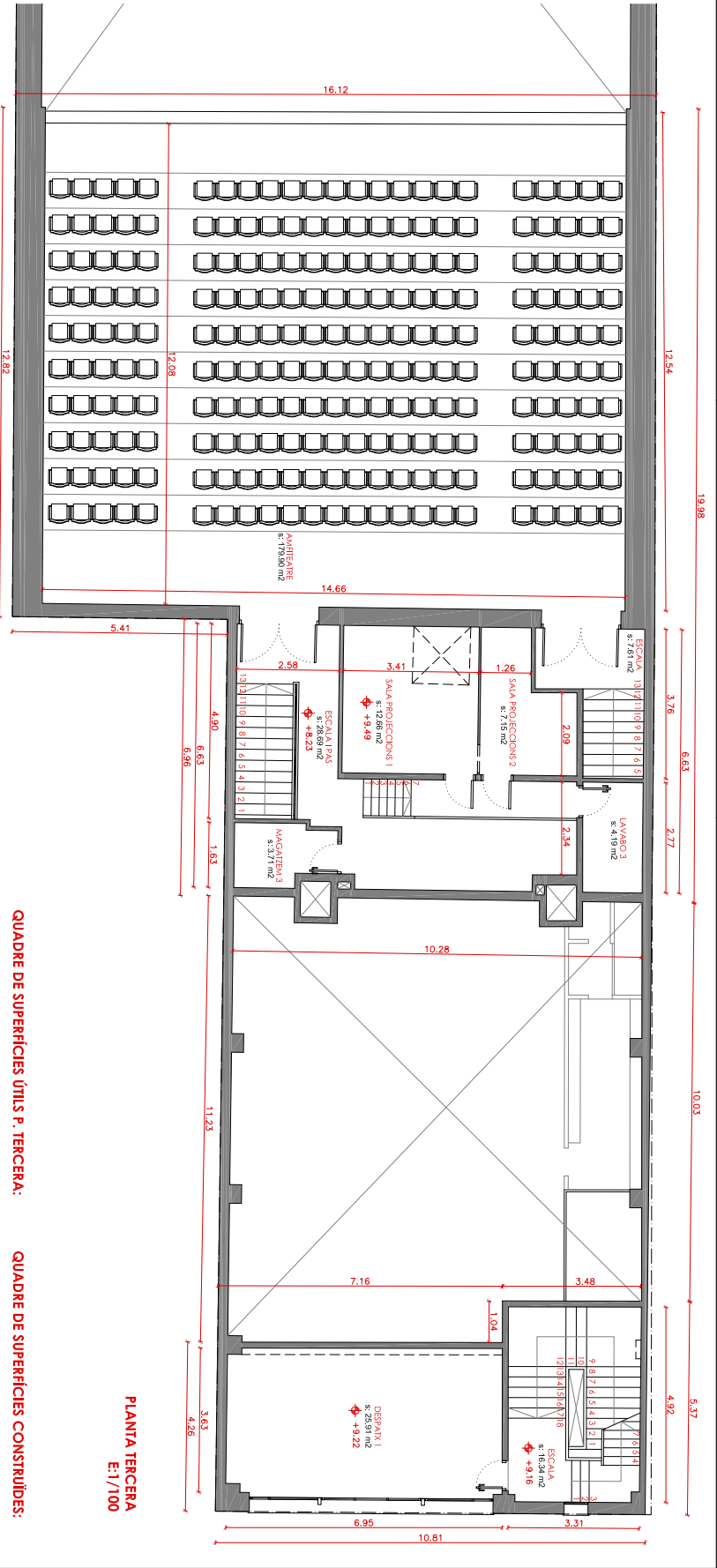
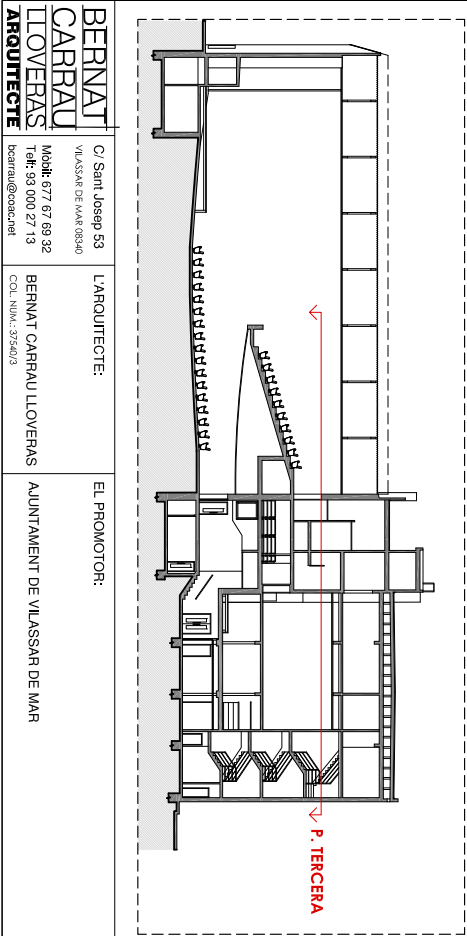

QUADRE DE SUPERFÍCIES ÚTILS P. TERCERA:

SUPERFÍCIES ÚTILS - P. TERCERA (m²)	
Escala	16.34
Despax 1	25.91
Escala	7.61
Escala i pas	28.69
Magatzem 3	3.71
Sala projeccions 1	12.66
Sala projeccions 2	7.15
Lavabo 2	4.19
Amfiteatre	179.90
TOTAL	286.16

QUADRE DE SUPERFÍCIES CONSTRUÏDES:

SUPERFÍCIES CONSTRUÏDES (m²)	
Planta soterrani	138.70
Planta baixa	767.68
Planta primera	222.01
Planta segona	293.66
Planta tercera	331.58
Planta quarta	199.78
Planta terrat	13.04
TOTAL	1966.45

Superfície parcel·la	767.68 m²
----------------------	-----------

BERNAT CARRAU LLOVERAS ARQUITECTE	C/ Sant Josep 53 VILASSAR DE MAR 08340 Mòbil: 677 67 69 32 Telè: 93 000 27 13 bcarrau@coacnet	L'ARQUITECTE:	EL PROMOTOR:	EMPLAÇAMENT:	PROJECTE BÀSIC I EXECUTIU PER A LA CONSTRUCCIÓ I INSTAL·LACIÓ D'UN ASCENSOR A L'ATELLEU	REFERÈNCIA:
		BERNAT CARRAU LLOVERAS COL. NÚM.: 37540/3	AJUNTAMENT DE VILASSAR DE MAR	CARRER SANT JOSEP, 37 08340- VILASSAR DE MAR El Marisme	ESTAT ACTUAL - PLANTA TERCERA	ATLAS-PROFESIA ACTUAL DATA: 17 DE NOVEMBRE DE 2022
						06

Codi Segur de Verificació: eaa7252d-0b09-4a29-b7f7-155729938f9e
Origen: Administració
Identificador document original: ES_L01010014_2023_20572538
Data d'impressió: 06/06/2024 15:09:51
Pàgina 8 de 27

SIGNATURES
1.- BERNAT CARRAU LLOVERAS / num:37540-3, 22/11/2022 09:27
2.- ORIOL VILA ARRANZ (SIG) (DILIGÈNCIA per fer constar que el present projecte ha estat aprovat inicialment per acord de la Junta de Govern Local de 28/11/2022. El secretari), 30/11/2022 14:56

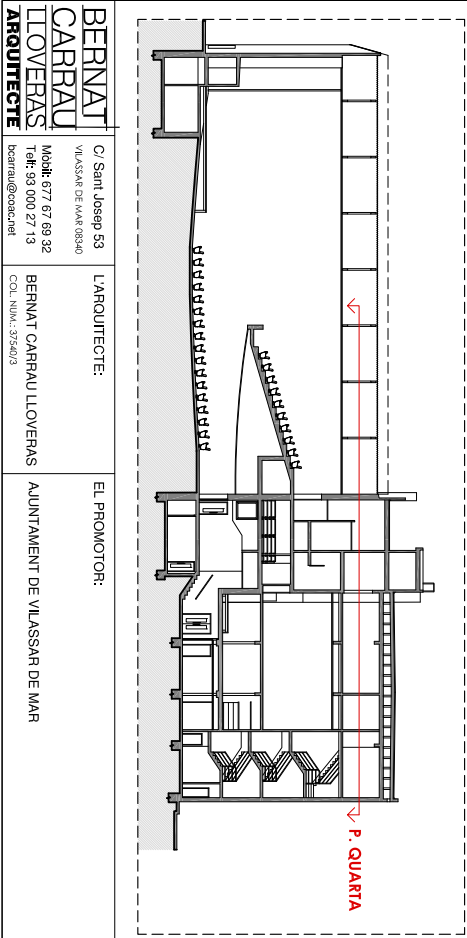
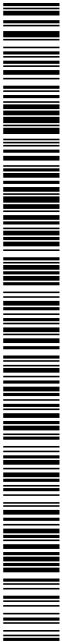

BERNAT CARRAU LLOVERAS ARQUITECTE	C/ Sant Josep 53 VILASSAR DE MAR 08340 Mòbil: 677 67 69 32 Telèf: 93 000 27 13 bcarrau@coacnet	L'ARQUITECTE:	EL PROMOTOR:
		BERNAT CARRAU LLOVERAS COL. NÚM.:37540/3	AJUNTAMENT DE VILASSAR DE MAR

EMPLAÇAMENT:
CARRER SANT JOSEP, 37 08340- VILASSAR DE MAR El Marçme

PROJECTE BÀSIC I EXECUTIU PER A LA CONSTRUCCIÓ I INSTAL·LACIÓ D'UN ASCENSOR A L'ATENEU	REFERÈNCIA: ATXAFRESAT ACTUAL
ESTAT ACTUAL -PLANTA QUARTA	DATA: 17 DE NOVEMBRE DE 2022
	E:1/100



SUPERFÍCIES ÚTILS - P. QUARTA (m²)	SUPERFÍCIES CONSTRUÏDES (m²)
Escala	138,70
Distribuidor	767,68
Despatx 2	222,01
Sala usos múltiples 3	293,66
Sala usos múltiples 4	331,58
Sala usos múltiples 5	199,78
Lavabo 3	13,04
Pas	
Laboratori	
Magatzem 4	
TOTAL	1966,45

Superfície parcel·la	767,68 m²
----------------------	-----------

QUADRE DE SUPERFÍCIES ÚTILS P. QUARTA:

QUADRE DE SUPERFÍCIES CONSTRUÏDES:

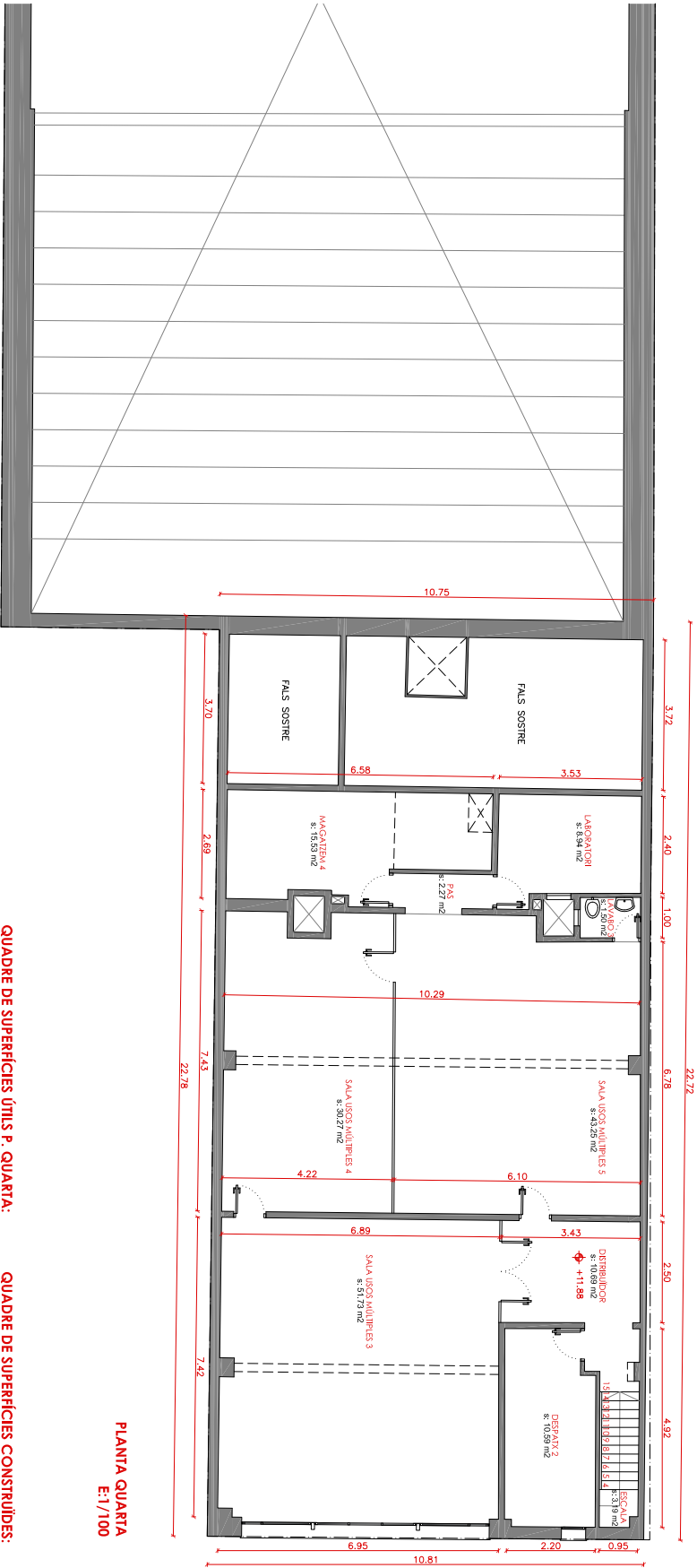

PLANTA QUARTA
E:1/100

Codi Segur de Verificació: eaa7252d-0b09-4a29-b7f7-155729938f9e
 Origen: Administració
 Identificador document original: ES_L01010014_2023_20572538
 Data d'impressió: 06/06/2024 15:09:51
 Pàgina 9 de 27

SIGNATURES
1.- BERNAT CARRAU LLOVERAS / num:37540-3, 22/11/2022 09:27
2.- ORIOL VILA ARRANZ (SIG) (DILIGÈNCIA per fer constar que el present projecte ha estat aprovat inicialment per acord de la Junta de Govern Local de 28/11/2022. El secretari), 30/11/2022 14:56

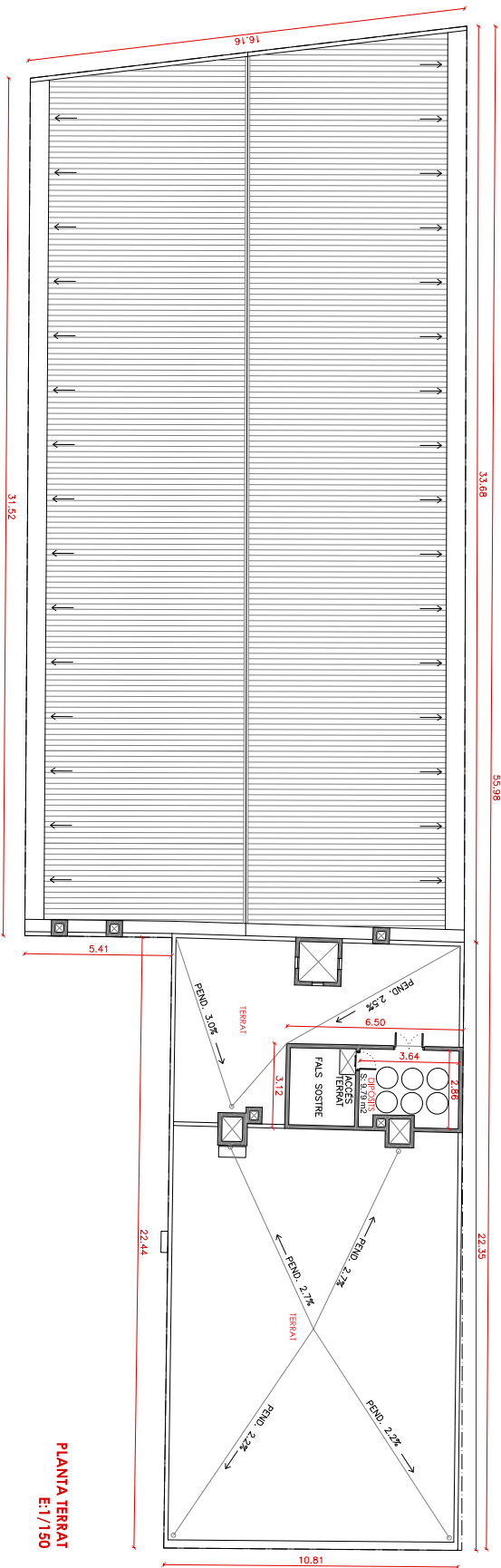

PLANTA TERRAT
E:1/150

QUADRE DE SUPERFÍCIES ÚTILS P. TERRAT:

	SUPERFICIES UTILITS - P. TERRAT (m ²)
Dipòstits	9.79
TOTAL	9.79

	SUPERFICIES UTILITS - P. TERRAT EXTERIORS (m ²)
Terrat	205.71
TOTAL	205.71

QUADRE DE SUPERFÍCIES CONSTRUIDAS:

	SUPERFICIES CONSTRUIDAS (m ²)
Planta solerani	136,70
Planta baixa	767,68
Planta primeira	222,01
Planta segunda	293,66
Planta terceira	331,58
Planta quarta	199,78
Planta terra!l	13,04
TOTAL	1966,45
Superfície parcela	767,68 m ²

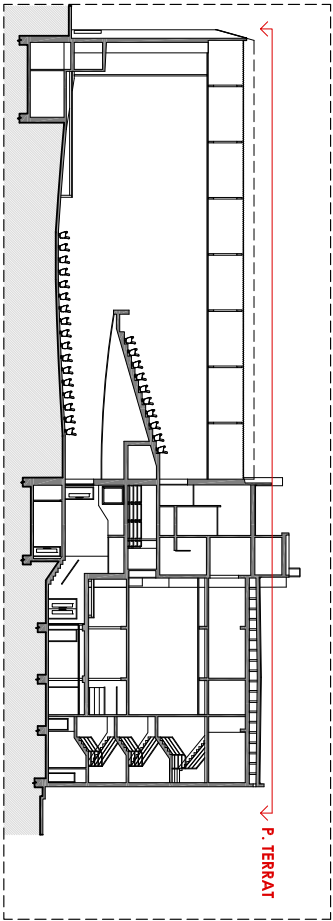

**BERNAT
CARRAU
LLOVERAS
ARQUITECTE**

C/ Sant Josep 53
VILASSAR DE MAR 08340
Mòbil: 677 67 69 32
Tel: 93 000 27 13
bcarrau@coac.net

L'ARQUITECTE
BERNAT CARRÀ
COL. NUM.: 37540/3

J LLOVERAS

EL PROMOTOR

VILASSAR DE MAR

1

E	
C	
O	
E	

EMPLAÇAMENT:
ARRER SANT JOSE
3340- VILASSAR D
Maresme

P, 37 MAR	PRO INS
	EST/

ACTUAL - PL

**ECUTIU PER A
ASCENSOR A
TA TERRAT**

A CONSTRUC
ATENEU

6	REFERENCIA: 413-AS-PE-ES
	DATA: 17 DE NOVEMBRO
	E:1/150

ACTUAL	08
DE 2022	



Codi Segur de Verificació: eaa7252d-0b09-4a29-b7f7-155729938f9e
 Origen: Administració
 Identificador document original: ES_L01010014_2023_20572538
 Data d'impressió: 06/06/2024 15:09:51
 Pàgina 10 de 27

SIGNATURES
1.- BERNAT CARRAU LLOVERAS / num:37540-3, 22/11/2022 09:27
2.- ORIOL VILA ARRANZ (SIG) (DILIGÈNCIA per fer constar que el present projecte ha estat aprovat inicialment per acord de la Junta de Govern Local de 28/11/2022. El secretari), 30/11/2022 14:56

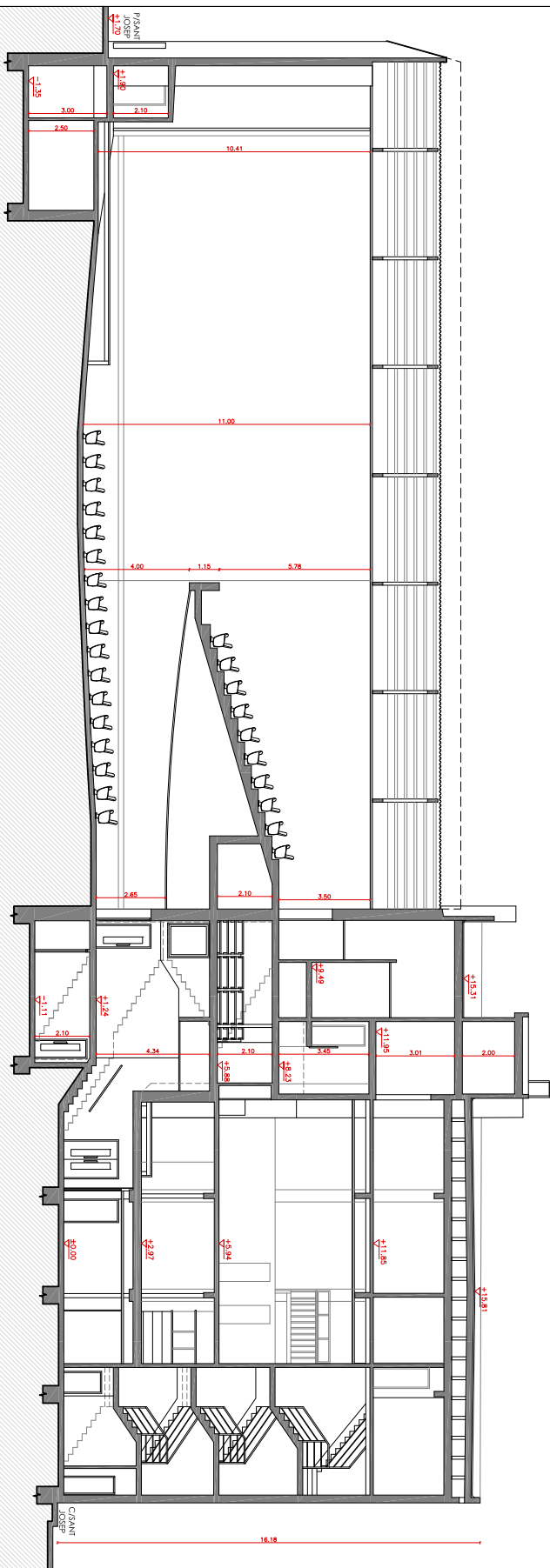

SECCIO LONGITUDINAL A-A
E:1/150

QUADRE DE SUPERFÍCIES CONSTRUIDAS:

	SUPERFICIES CONSTRUIDAS (m ²)
Planta solerani	138,70
Planta baika	767,68
Planta primera	222,01
Planta segunda	293,66
Planta tercera	331,58
Planta cuarta	199,78
Planta terret	13,04
TOTAL	1966,45

Superficie parcela	767,68 m ²
--------------------	-----------------------

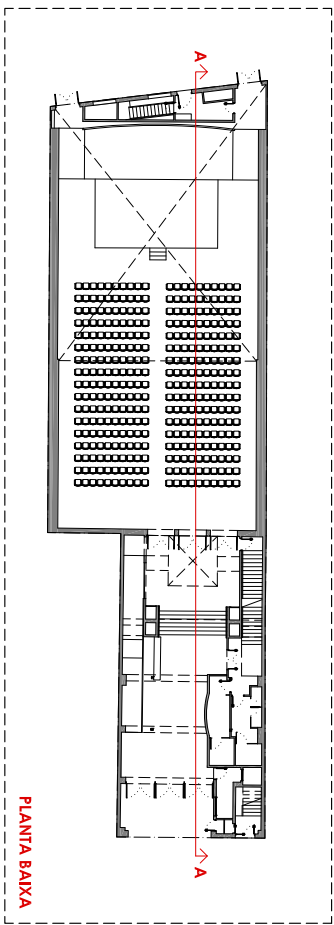

PLANTA BAIXA

BERNAT CARRAU LLOVERAS		C/ Sant Josep 53 VILASSAR DE MAR 08340		L'ARQUITECTE:		EL PROMOTOR:		EMPLAÇAMENT:		PROJECTE BÀSIC I EXECUTIU PER A LA CONSTRUCCIÓ I INSTAL·LACIÓ D'UN ASCENSOR A L'ATENEU		REFERÈNCIA: 413AS/PE/EST/ACTUAL		09			
ZARQUITECTE		Mòbil 677 67 69 32 Tel: 93 000 27 13 bernau@proactnet		COL·LAB: 354623		AJUNTAMENT DE VILASSAR DE MAR		CARRER SANT JOSEP 37 08340 - VILASSAR DE MAR El mateixme		ESTAT ACTUAL - SECCIÓ LONGITUDINAL		DATA 17 DE NOVEMBRE DE 2022		E1/1/50			



Codi Segur de Verificació: eaa7252d-0b09-4a29-b7f7-155729938f9e
Origen: Administració
Identificador document original: ES_L01010014_2023_20572538
Data d'impressió: 06/06/2024 15:09:51
Pàgina 11 de 27

SIGNATURES
1.- BERNAT CARRAU LLOVERAS / num:37540-3, 22/11/2022 09:27
2.- ORIOL VILA ARRANZ (SIG) (DILIGÈNCIA per fer constar que el present projecte ha estat aprovat inicialment per acord de la Junta de Govern Local de 28/11/2022. El secretari), 30/11/2022 14:56

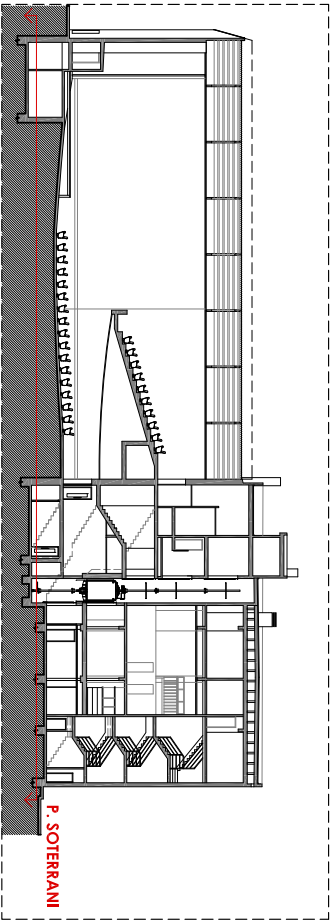
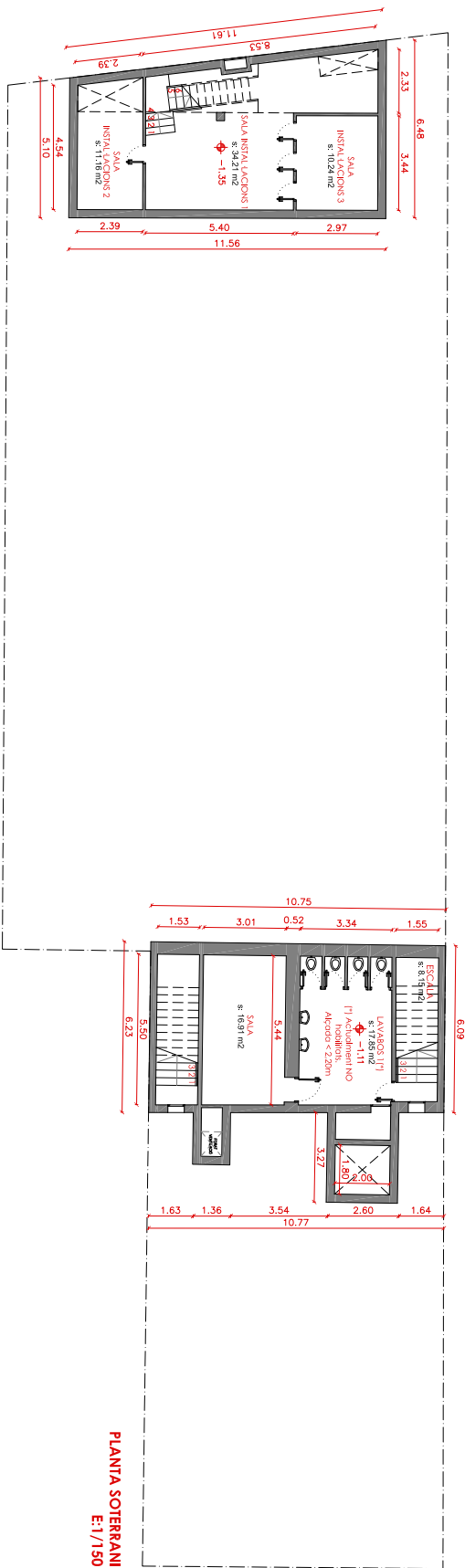

	AMBIT D'ACTUACIÓ (m²)
Planta soterrani	8,55
Planta baixa	12,10
Planta primera	8,65
Planta segona	9,15
Planta tercera	12,40
Planta quarta	7,20
Planta terrat	40,00
TOTAL	98,05

QUADRE DE SUPERFÍCIES ÚTILS P. SOTERRANI:

	SUPERFÍCIES ÚTILS - P. SOTERRANI (m²)
Sala instal·lacions 1	34,21
Sala instal·lacions 2	11,16
Sala instal·lacions 3	10,24
Lavabos 1	17,85
Sala	16,91
Escala	8,15
TOTAL	98,52

LEGENDA INSTAL·LACIONS

- 1 - BÀNKANT RESIDUAL Ø160
- 2 - BÀNKANT PUVAL Ø125
- 3 - EXTRACCIÓ SERVEI P.PRIMERA PVC Ø125
- 4 - EXTRACCIÓ SERVEI P.SEGONA PVC Ø125
- 5 - EXTRACCIÓ SERVEI P.QUARTA PVC Ø125

QUADRE DE SUPERFÍCIES CONSTRUÏDES:

	SUPERFÍCIES CONSTRUÏDES (m²)
Planta soterrani	138,70
Planta baixa	767,68
Planta primera	222,01
Planta segona	293,66
Planta tercera	331,58
Planta quarta	199,78
Planta terrat	13,04
TOTAL	1966,45

Superfície parcel·la	767,68 m²
----------------------	-----------

BERNAT CARRAU LLOVERAS ARQUITECTE	C/ Sant Josep 53 VILASSAR DE MAR 08340 Mobi: 677 67 69 32 Tèlf: 93 000 27 13 bcarrau@coacnet	L'ARQUITECTE:	EL PROMOTOR:	EMPLAÇAMENT:	PROJECTE BÀSIC I EXECUTIU PER A LA CONSTRUCCIÓ I INSTAL·LACIÓ D'UN ASCENSOR A L'ATENUE	REFERÈNCIA:	10
		BERNAT CARRAU LLOVERAS COL. NÚM.:37540/3	AJUNTAMENT DE VILASSAR DE MAR	CARRER SANT JOSEP, 37 08340- VILASSAR DE MAR El Marisme	ESTAT REFORMAT -PLANTA SOTERRANI	DATA: 17 DE NOVEMBRE DE 2022	
						E:1/150	

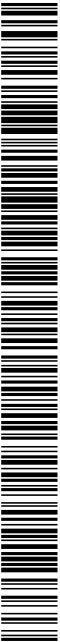

Codi Segur de Verificació: eaa7252d-0b09-4a29-b7f7-155729938f9e
Origen: Administració
Identificador document original: ES_L01010014_2023_20572538
Data d'impressió: 06/06/2024 15:09:51
Pàgina 12 de 27

SIGNATURES
1.- BERNAT CARRAU LLOVERAS / num:37540-3, 22/11/2022 09:27
2.- ORIOL VILA ARRANZ (SIG) (DILIGÈNCIA per fer constar que el present projecte ha estat aprovat inicialment per acord de la Junta de Govern Local de 28/11/2022. El secretari), 30/11/2022 14:56

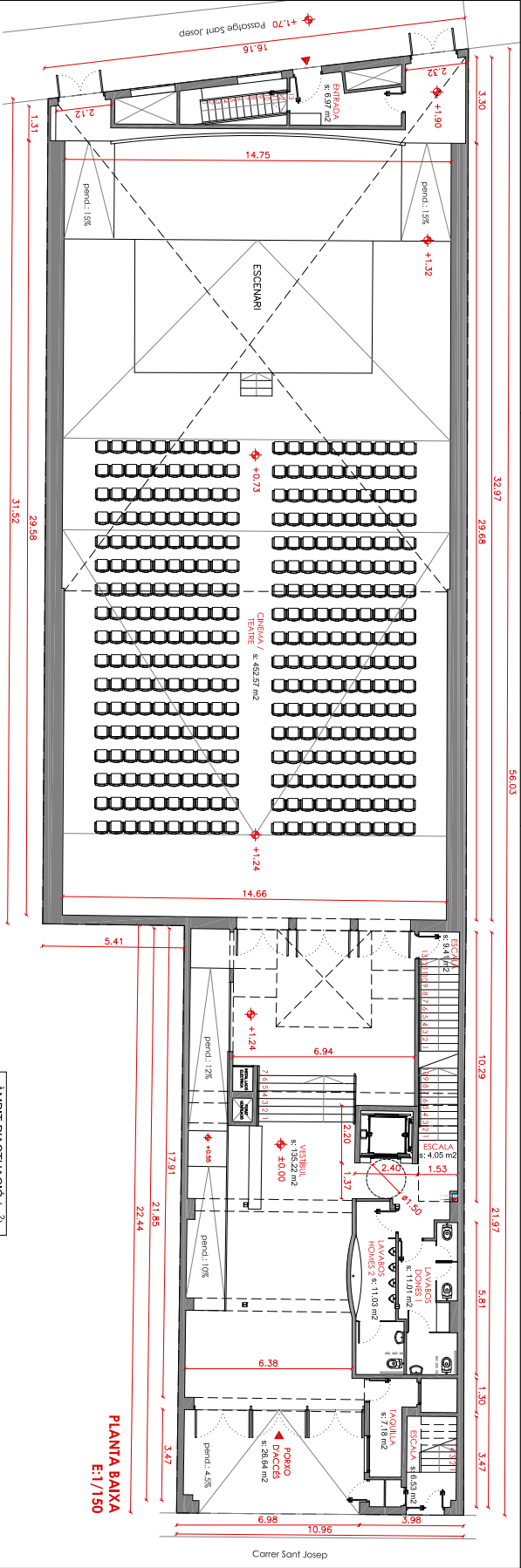

AMBIT D'ACTUACIÓ (m²)	
Planta soterrani	8,55
Planta baixa	12,10
Planta primera	8,65
Planta segona	9,15
Planta tercera	12,40
Planta quarta	7,20
Planta terrat	40,00
TOTAL	98,05

QUADRE DE SUPERFÍCIES ÚTILS P. BAIXA:

SUPERFÍCIES ÚTILS - P. BAIXA (m²)	
Escala	6,53
Porxo d'accés	26,64
Vestibul	135,22
Taquilla	7,18
Escala a P1	4,05
Lavabos homes 1	11,03
Lavabos dones 2	11,01
Escala a P. Soterrani	9,41
Cinema / Teatre	452,57
Entrada	6,97
TOTAL	664,08

LEGENDA INSTAL·LACIONS

- 1 - BAKANT RESIDUAL Ø160
- 2 - BAKANT PUVAL Ø125
- 3 - EXTRACCIÓ SERVEI P.PRIMERA PVC Ø125
- 4 - EXTRACCIÓ SERVEI P.SEGONA PVC Ø125
- 5 - EXTRACCIÓ SERVEI P.QUARTA PVC Ø125

QUADRE DE SUPERFÍCIES CONSTRUÏDES:

SUPERFÍCIES CONSTRUÏDES (m²)	
Planta soterrani	138,70
Planta baixa	767,68
Planta primera	222,01
Planta segona	293,66
Planta tercera	331,58
Planta quarta	199,78
Planta terrat	13,04
TOTAL	1966,45

Superfície parcel·la 767,68 m²

BERNAT CARRAU LLOVERAS ARQUITECTE	C/ Sant Josep 53 VILASSAR DE MAR 08340 Mobi: 677 67 69 32 Telf: 93 000 27 13 bcarrau@coacnet	L'ARQUITECTE:	EL PROMOTOR:	EMPLAÇAMENT:	PROJECTE BÀSIC I EXECUTIU PER A LA CONSTRUCCIÓ I INSTAL·LACIÓ D'UN ASCENSOR A L'ATEU	REFERÈNCIA:	41345-FERROVIA
		BERNAT CARRAU LLOVERAS COL·L·LM: 37540/3	AJUNTAMENT DE VILASSAR DE MAR	CARRER SANT JOSEP, 37 08340- VILASSAR DE MAR El Marisme	ESTAT REFORMAT -PLANTA BAIXA	DATA:	17 DE NOVEMBRE DE 2022
						E:1/150	11

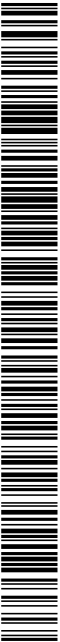

Codi Segur de Verificació: eaa7252d-0b09-4a29-b7f7-155729938f9e
Origen: Administració
Identificador document original: ES_L01010014_2023_20572538
Data d'impressió: 06/06/2024 15:09:51
Pàgina 13 de 27

SIGNATURES
1.- BERNAT CARRAU LLOVERAS / num:37540-3, 22/11/2022 09:27
2.- ORIOL VILA ARRANZ (SIG) (DILIGÈNCIA per fer constar que el present projecte ha estat aprovat inicialment per acord de la Junta de Govern Local de 28/11/2022. El secretari), 30/11/2022 14:56

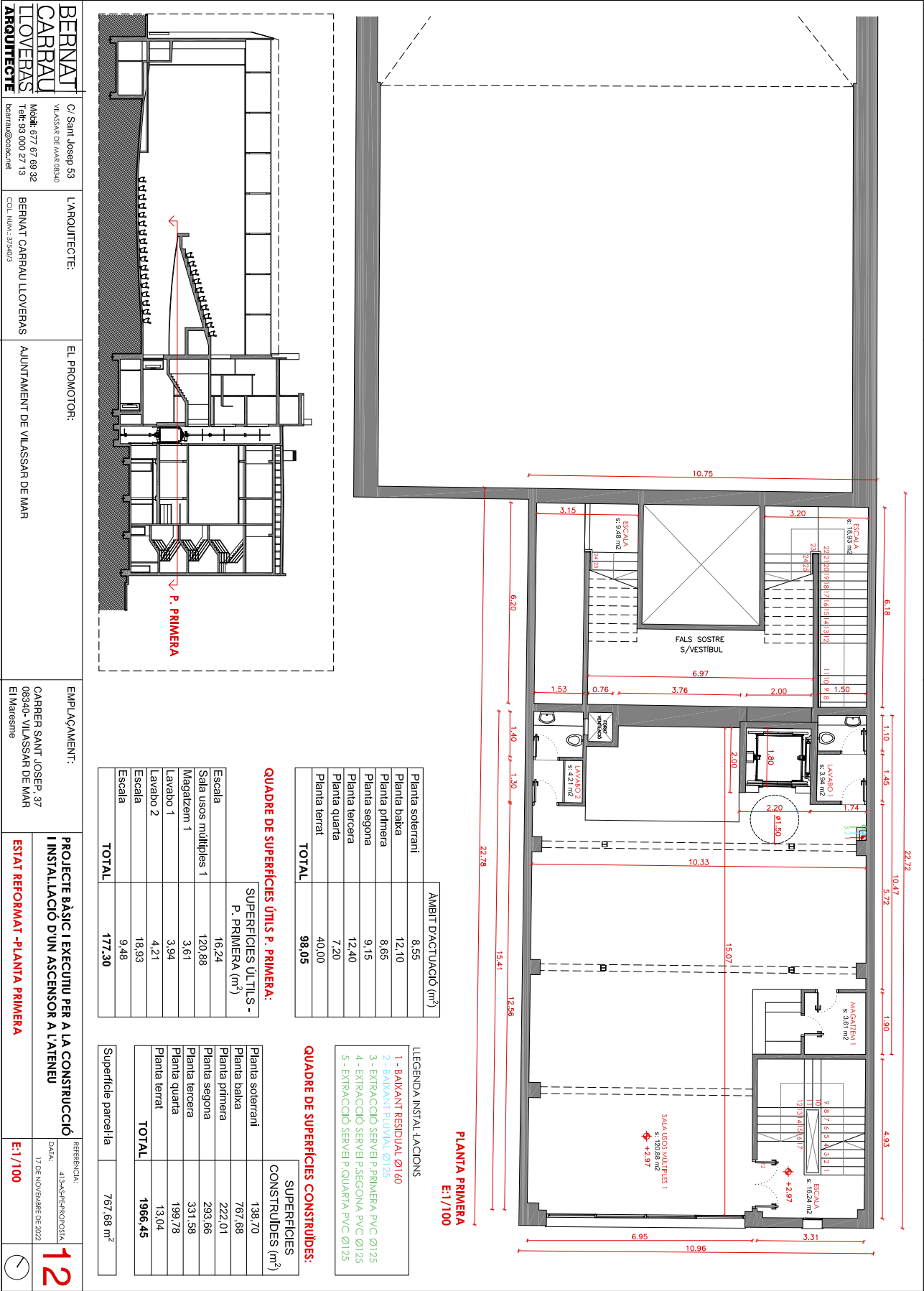

Codi Segur de Verificació: eaa7252d-0b09-4a29-b7f7-155729938f9e
Origen: Administració
Identificador document original: ES_L01010014_2023_20572538
Data d'impressió: 06/06/2024 15:09:51
Pàgina 14 de 27

SIGNATURES
1.- BERNAT CARRAU LLOVERAS / num:37540-3, 22/11/2022 09:27
2.- ORIOL VILA ARRANZ (SIG) (DILIGÈNCIA per fer constar que el present projecte ha estat aprovat inicialment per acord de la Junta de Govern Local de 28/11/2022. El secretari), 30/11/2022 14:56

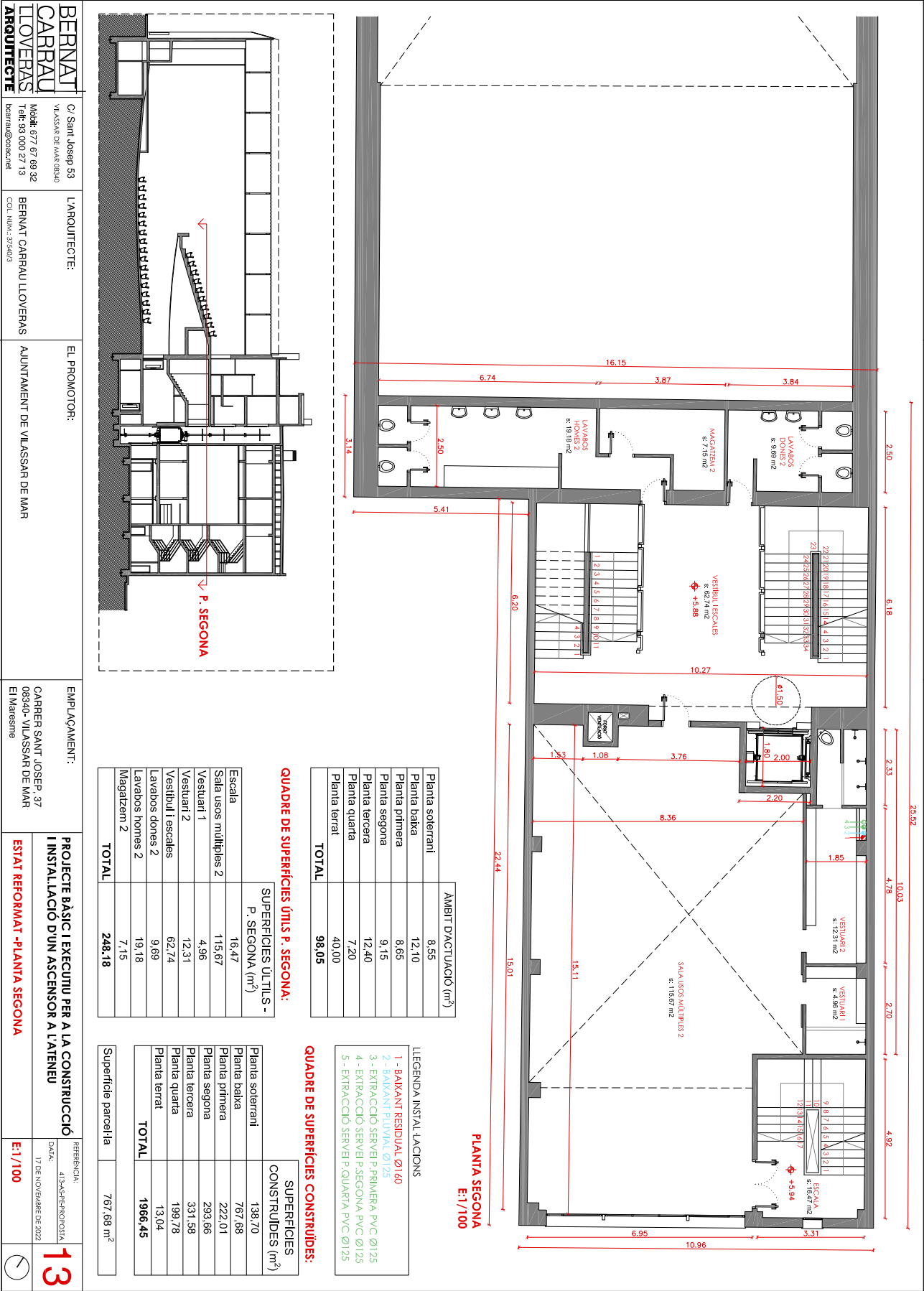

Codi Segur de Verificació: eaa7252d-0b09-4a29-b7f7-155729938f9e
Origen: Administració
Identificador document original: ES_L01010014_2023_20572538
Data d'impressió: 06/06/2024 15:09:51
Pàgina 15 de 27

SIGNATURES
1.- BERNAT CARRAU LLOVERAS / num:37540-3, 22/11/2022 09:27
2.- ORIOL VILA ARRANZ (SIG) (DILIGÈNCIA per fer constar que el present projecte ha estat aprovat inicialment per acord de la Junta de Govern Local de 28/11/2022. El secretari), 30/11/2022 14:56

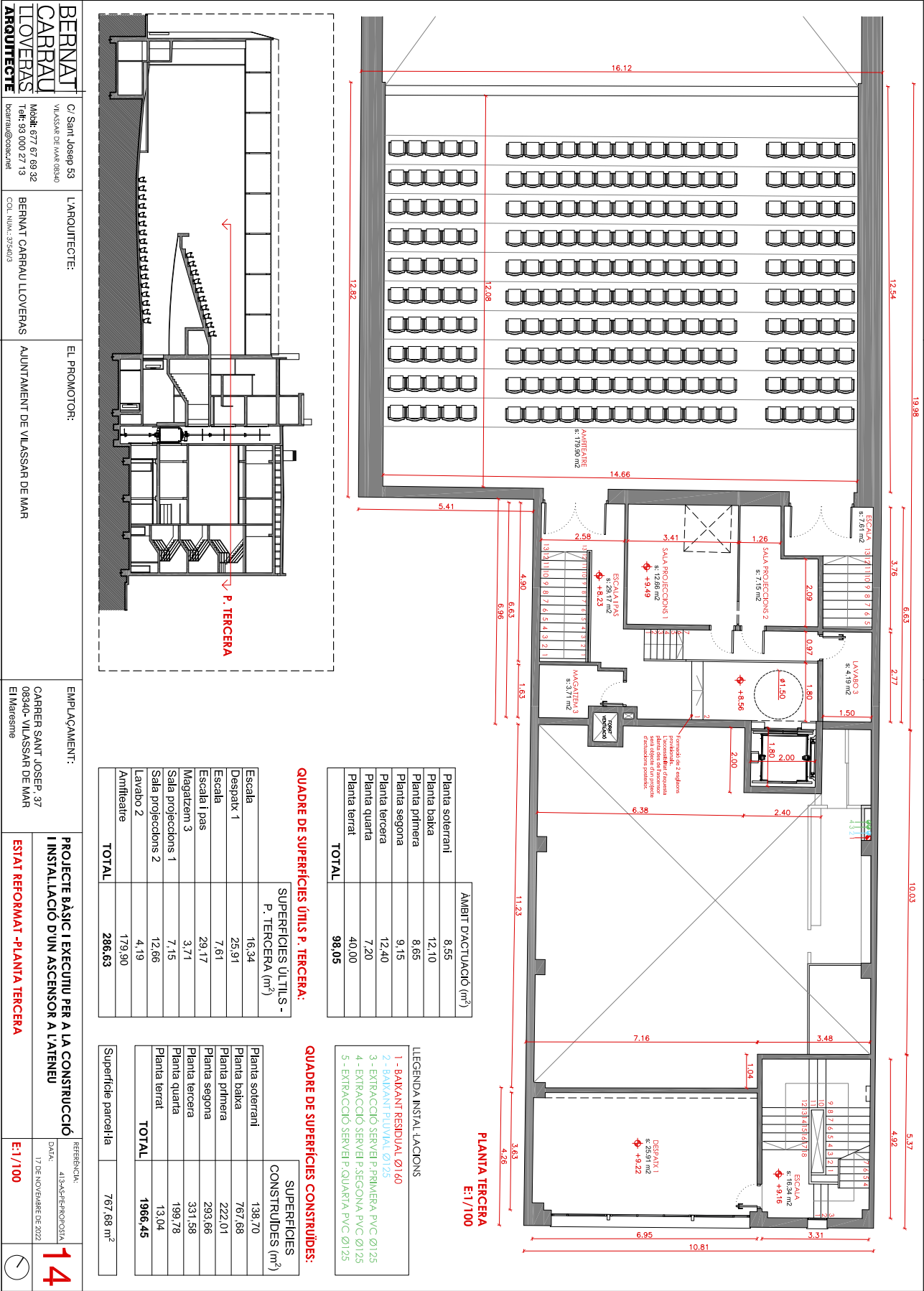

Codi Segur de Verificació: eaa7252d-0b09-4a29-b7f7-155729938f9e
Origen: Administració
Identificador document original: ES_L01010014_2023_20572538
Data d'impressió: 06/06/2024 15:09:51
Pàgina 16 de 27

SIGNATURES
1.- BERNAT CARRAU LLOVERAS / num:37540-3, 22/11/2022 09:27
2.- ORIOL VILA ARRANZ (SIG) (DILIGÈNCIA per fer constar que el present projecte ha estat aprovat inicialment per acord de la Junta de Govern Local de 28/11/2022. El secretari), 30/11/2022 14:56

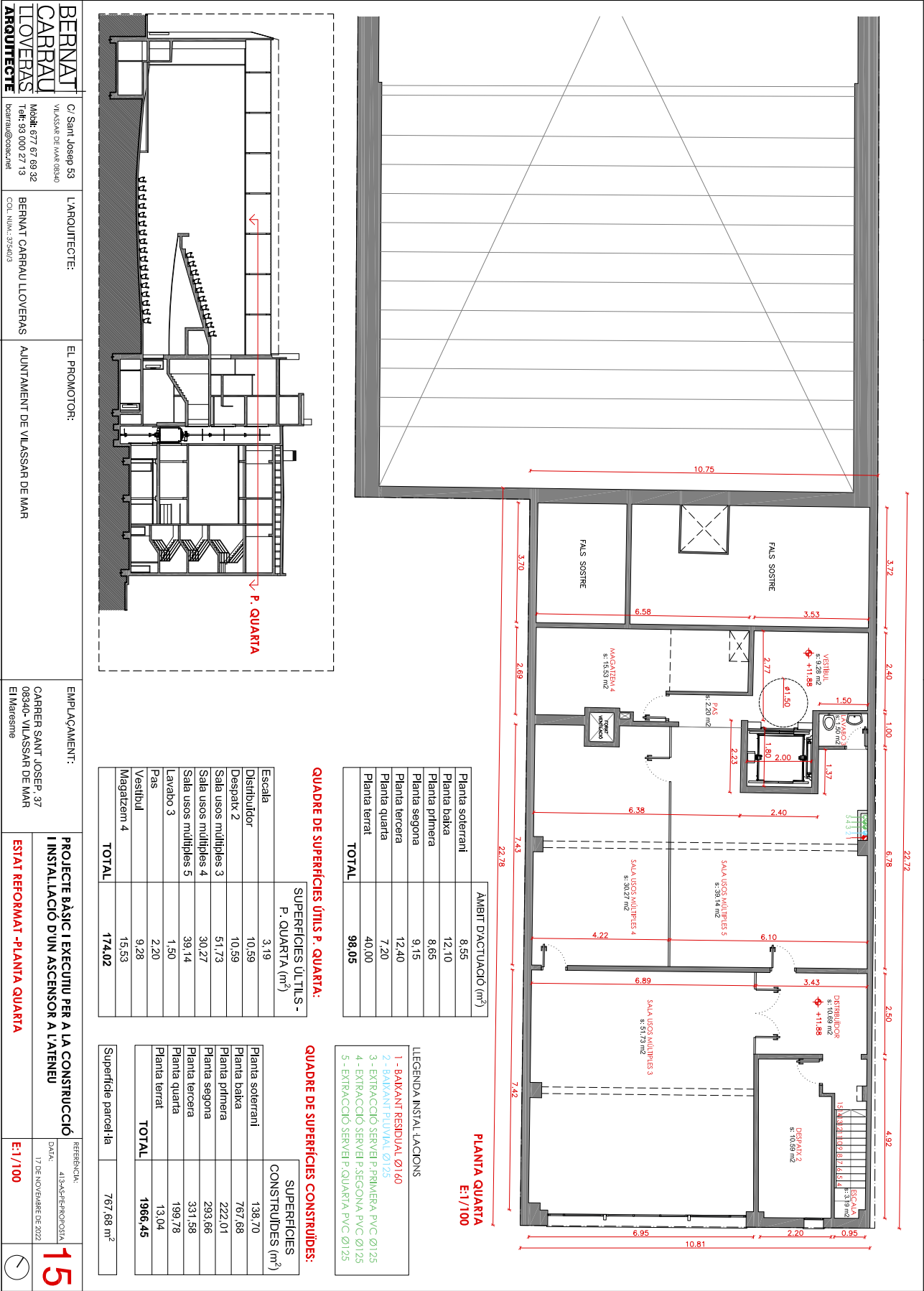

BERNAT CARRAU LLOVERAS ARQUITECTE	C/ Sant Josep 53 VILASSAR DE MAR 08340 Mòbil: 677 67 69 32 Telè: 93 000 27 13 bcarrau@coacnet	L'ARQUITECTE:	EL PROMOTOR:	EMPLAÇAMENT:	PROJECTE BÀSIC I EXECUTIU PER A LA CONSTRUCCIÓ I INSTAL·LACIÓ D'UN ASCENSOR A L'ATELLEU	REFERÈNCIA:
		BERNAT CARRAU LLOVERAS COL·L.NÚM.:37540/3	AJUNTAMENT DE VILASSAR DE MAR	CARREER SANT JOSEP, 37 08340- VILASSAR DE MAR El Marçme	ESTAT REFORMAT -PLANTA QUARTA	41345-EP-PROJ03A 17 DE NOVEMBRE DE 2022
						15

SIGNATURES
1.- BERNAT CARRAU LLOVERAS / num:37540-3, 22/11/2022 09:27
2.- ORIOL VILA ARRANZ (SIG) (DILIGENCIA per fer constar que el present projecte ha estat aprovat inicialment per acord de la Junta de Govern Local de 28/11/2022. El secretari), 30/11/2022 14:56



Codi Segur de Verificació: eaa7252d-0b09-4a29-b7f7-155729938f9e
Origen: Administració
Identificador document original: ES_L01010014_2023_20572538
Data d'impressió: 06/06/2024 15:09:51
Pàgina 18 de 27

SIGNATURES
1.- BERNAT CARRAU LLOVERAS / num:37540-3, 22/11/2022 09:27
2.- ORIOL VILA ARRANZ (SIG) (DILIGÈNCIA per fer constar que el present projecte ha estat aprovat inicialment per acord de la Junta de Govern Local de 28/11/2022. El secretari), 30/11/2022 14:56

BERNAT CARRAU LLOVERAS
ARQUITECTE

C/ Sant Josep 53
VILASSAR DE MAR 08340
Mòbil: 677 67 69 32
Telè: 93 000 27 13
bcarrau@coacnet

L'ARQUITECTE:

BERNAT CARRAU LLOVERAS
COL. NIM. 37540/3

EL PROMOTOR:

AJUNTAMENT DE VILASSAR DE MAR

EMPLAÇAMENT:

CARRER SANT JOSEP, 37
08340- VILASSAR DE MAR
El Maternisme

PROJECTE BÀSIC I EXECUTIU PER A LA CONSTRUCCIÓ I INSTAL·LACIÓ D'UN ASCENSOR A L'ATELLEU
ESTAT REFORMAT - SECCIÓ LONGITUDINAL

REFERÈNCIA:
41345-FE-PROPOSJA
DATA:
17 DE NOVEMBRE DE 2022
E:1/150

17

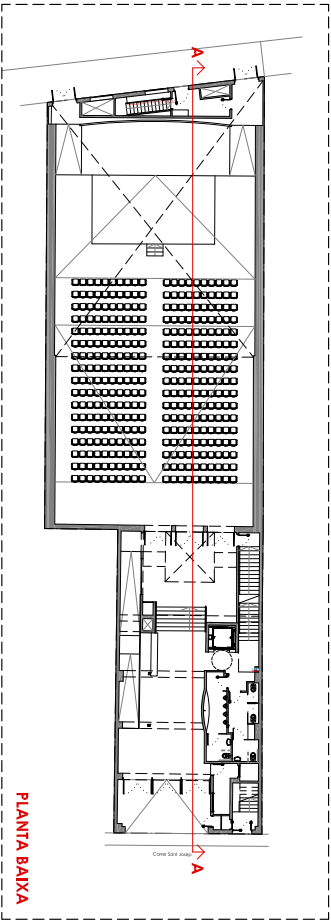

AMBIT D'ACTUACIÓ (m²)	
Planta soterrani	8,55
Planta baixa	12,10
Planta primera	8,65
Planta segona	9,15
Planta tercera	12,40
Planta quarta	7,20
Planta terrat	40,00
TOTAL	98,05

SUPERFÍCIES CONSTRUÏDES (m²)	
Planta soterrani	136,70
Planta baixa	767,68
Planta primera	222,01
Planta segona	293,66
Planta tercera	331,58
Planta quarta	199,78
Planta terrat	13,04
TOTAL	1966,45

Superfície parcel·la 767,68 m²

QUADRE DE SUPERFÍCIES CONSTRUÏDES:

SECCIÓ LONGITUDINAL A-A
E:1/150

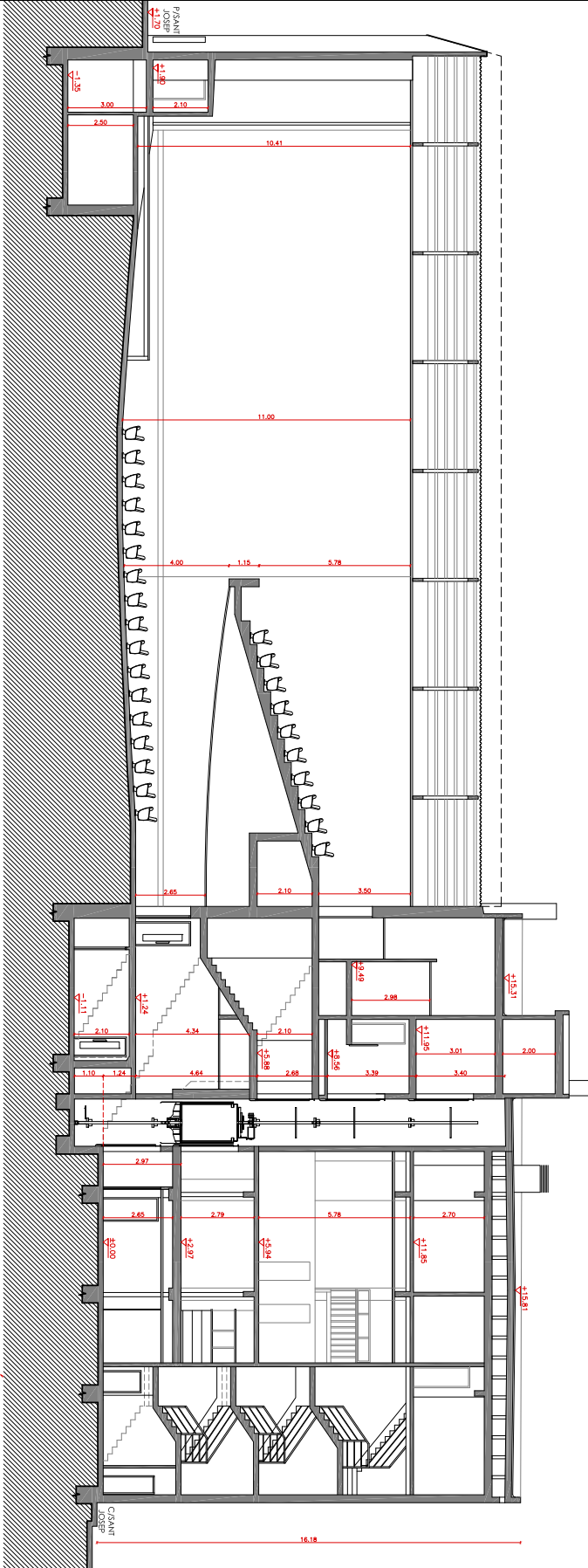

Codi Segur de Verificació: eaa7252d-0b09-4a29-b7f7-155729938f9e
Origen: Administració
Identificador document original: ES_L01010014_2023_20572538
Data d'impressió: 06/06/2024 15:09:51
Pàgina 19 de 27

SIGNATURES
1.- BERNAT CARRAU LLOVERAS / num:37540-3, 22/11/2022 09:27
2.- ORIOL VILA ARRANZ (SIG) (DILIGÈNCIA per fer constar que el present projecte ha estat aprovat inicialment per acord de la Junta de Govern Local de 28/11/2022. El secretari), 30/11/2022 14:56

BERNAT CARRAU LLOVERAS ARQUITECTE	C/ Sant Josep 33 VILASSAR DE MAR 08340 Mòbil: 677 67 69 32 Telè: 93 000 27 13 bernau@coacnet	L'ARQUITECTE:	EL PROMOTOR:	EMPLAÇAMENT:	PROJECTE BÀSIC I EXECUTIU PER A LA CONSTRUCCIÓ I INSTAL·LACIÓ D'UN ASCENSOR A L'ATENEU	REFERÈNCIA:
		BERNAT CARRAU LLOVERAS COL. NÚM.:37540/3	AJUNTAMENT DE VILASSAR DE MAR	CARRER SANT JOSEP, 37 08340- VILASSAR DE MAR El Maternisme	ENDERROCS I OBRA NOVA-PLANTA SOTERRANI I PLANTA BAIXA	AL·LACIÓ EN DERROCS I O.A. DATA: 17 DE NOVEMBRE DE 2022
						18

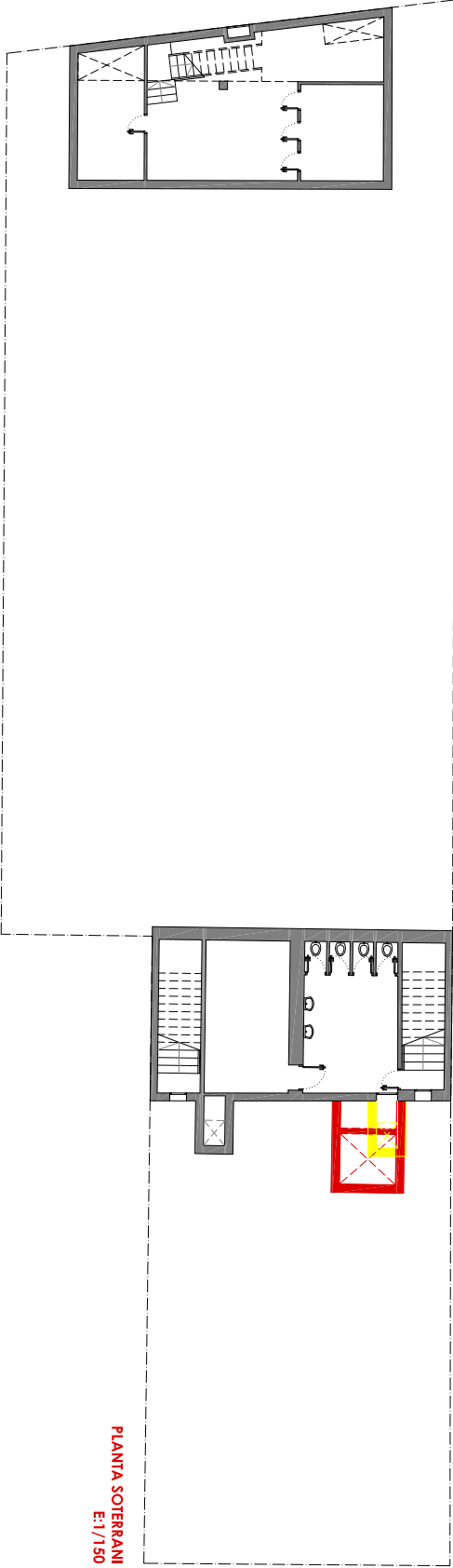
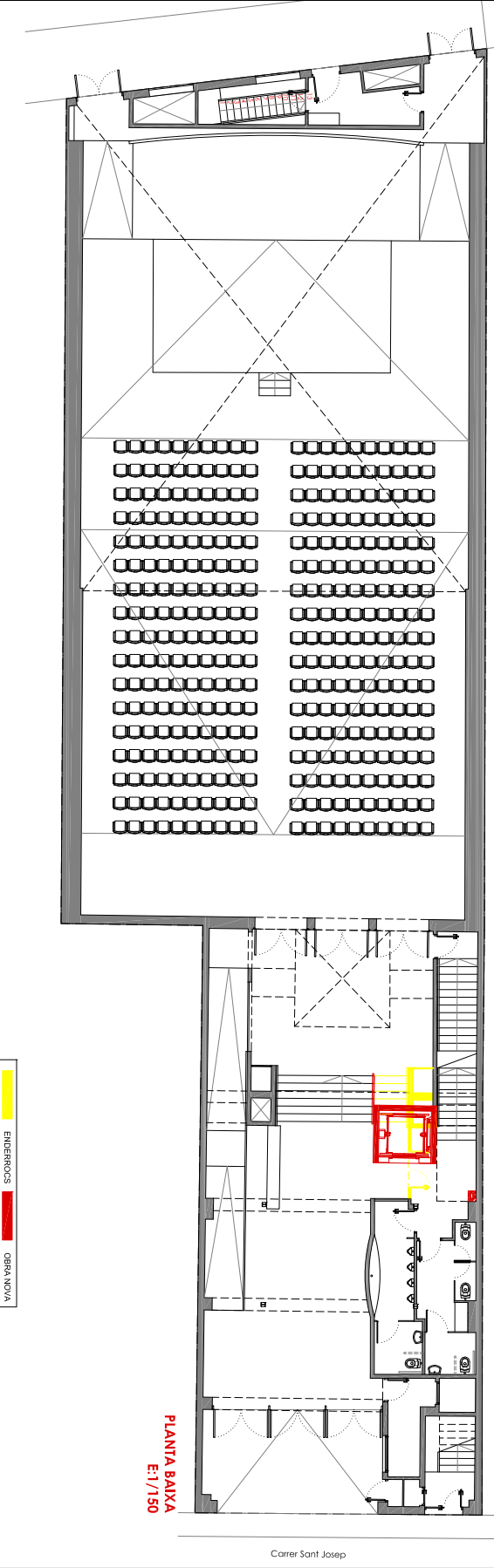

BERNAT CARRAU LLOVERAS ARQUITECTE	C/ Sant Josep 53 VILASSAR DE MAR 08340	L'ARQUITECTE:	EL PROMOTOR:	EMPLAÇAMENT:	PROJECTE BÀSIC I EXECUTIU PER A LA CONSTRUCCIÓ I INSTAL·LACIÓ D'UN ASCENSOR A L'ATENEU	REFERÈNCIA: AL·LASSI/ENDERROCS I O.M.	19	
	Mòbil: 677 67 69 32 Tel: 93 000 27 13 bernau@coac.net					DATA: 17 DE NOVEMBRE DE 2022		
	BERNAT CARRAU LLOVERAS					AJUNTAMENT DE VILASSAR DE MAR		CARRER SANT JOSEP, 37 08340- VILASSAR DE MAR El Maternisme
	COL·L·NÚM.:37540/3							ENDERROCS I OBRA NOVA-PLANTA PRIMERA I PLANTA SEGONA
								E:1/100

ENDERROCS OBRA NOVA

PLANTA SEGONA
E:1/100

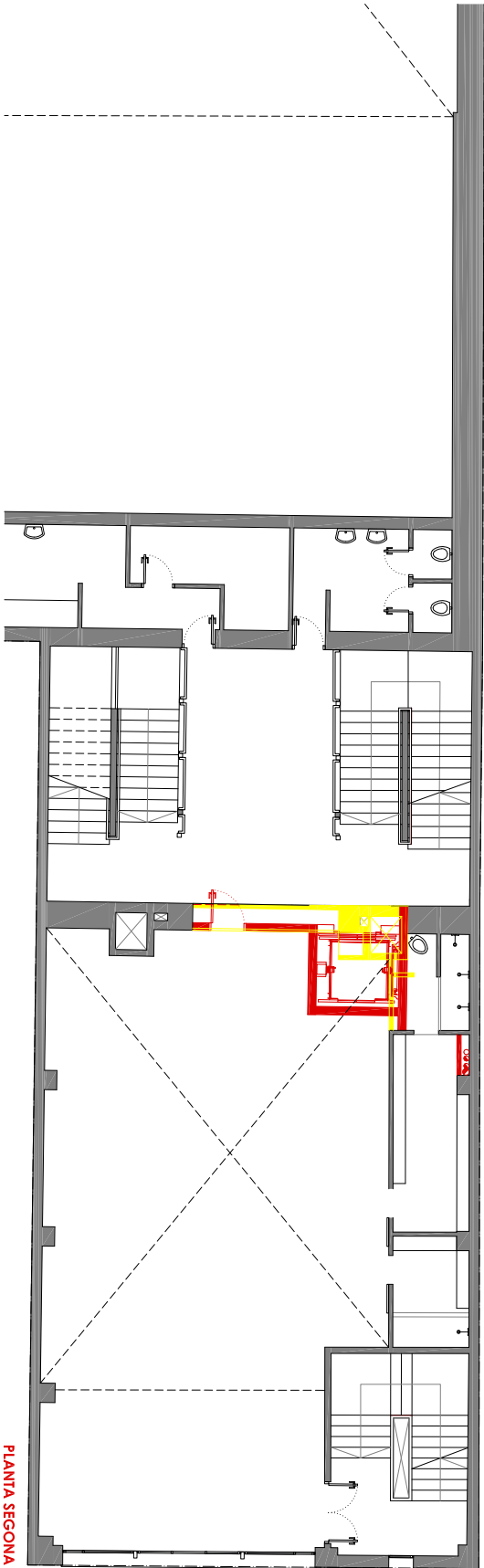

PLANTA PRIMERA
E:1/100

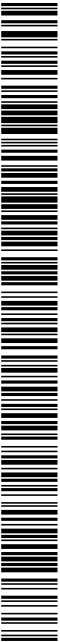
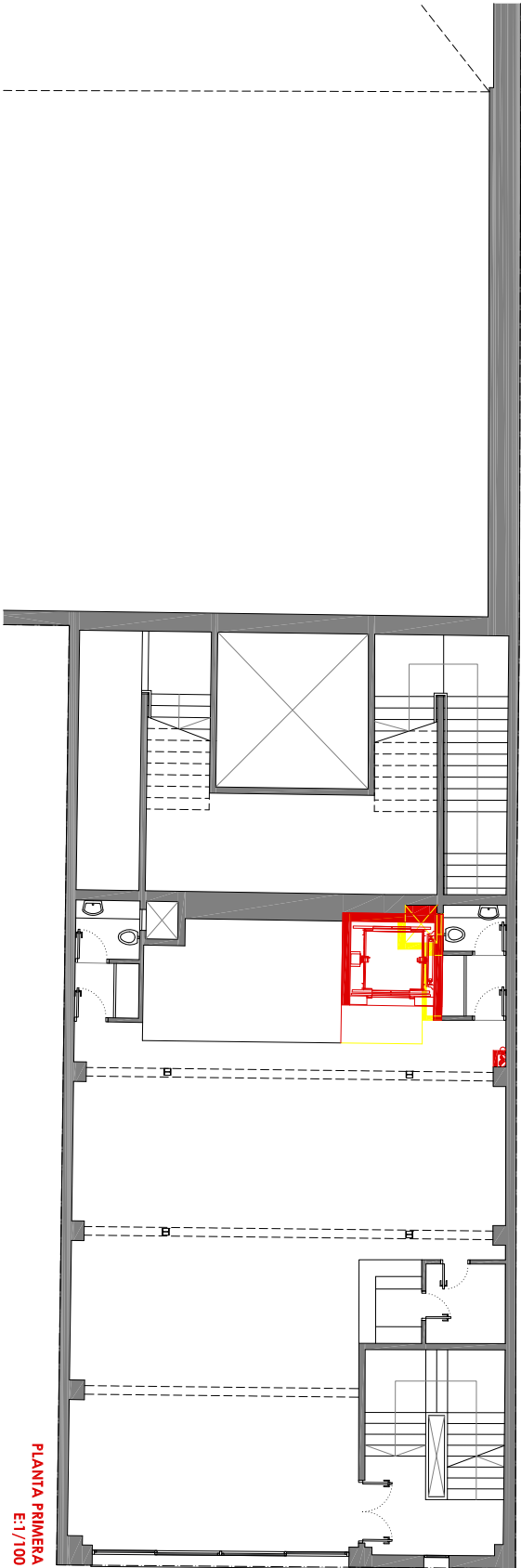

Codi Segur de Verificació: eaa7252d-0b09-4a29-b7f7-155729938f9e
Origen: Administració
Identificador document original: ES_L01010014_2023_20572538
Data d'impressió: 06/06/2024 15:09:51
Pàgina 21 de 27

SIGNATURES
1.- BERNAT CARRAU LLOVERAS / num:37540-3, 22/11/2022 09:27
2.- ORIOL VILA ARRANZ (SIG) (DILIGÈNCIA per fer constar que el present projecte ha estat aprovat inicialment per acord de la Junta de Govern Local de 28/11/2022. El secretari), 30/11/2022 14:56



BERNAT CARRAU LLOVERAS ARQUITECTE	C/ Sant Josep 53 VILASSAR DE MAR 08340 Mòbil: 677 67 69 32 Telèf: 93 000 27 13 bcarrau@coacnet	L'ARQUITECTE:	EL PROMOTOR:	EMPLAÇAMENT:	PROJECTE BÀSIC I EXECUTIU PER A LA CONSTRUCCIÓ I INSTAL·LACIÓ D'UN ASCENSOR A L'ATENEU ENDERROCS I OBRA NOVA-PLANTA TERCERA I PLANTA QUARTA	REFERÈNCIA: AL·LAFRÈNTEROS I O.M. DATA: 17 DE NOVEMBRE DE 2022	20
		BERNAT CARRAU LLOVERAS COL. NÚM.:37540/3	AJUNTAMENT DE VILASSAR DE MAR	CARRER SANT JOSEP, 37 08340- VILASSAR DE MAR El Maternisme		E:1/100	

ENDERROCS OBRA NOVA

PLANTA QUARTA
E:1/100

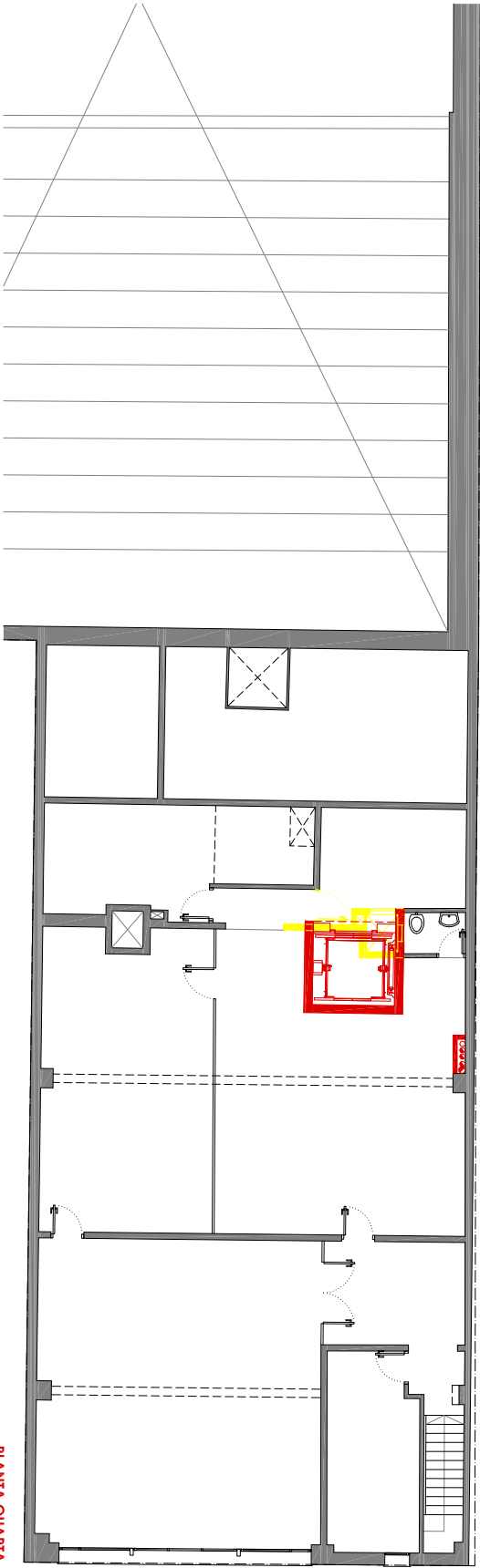

PLANTA TERCERA
E:1/100

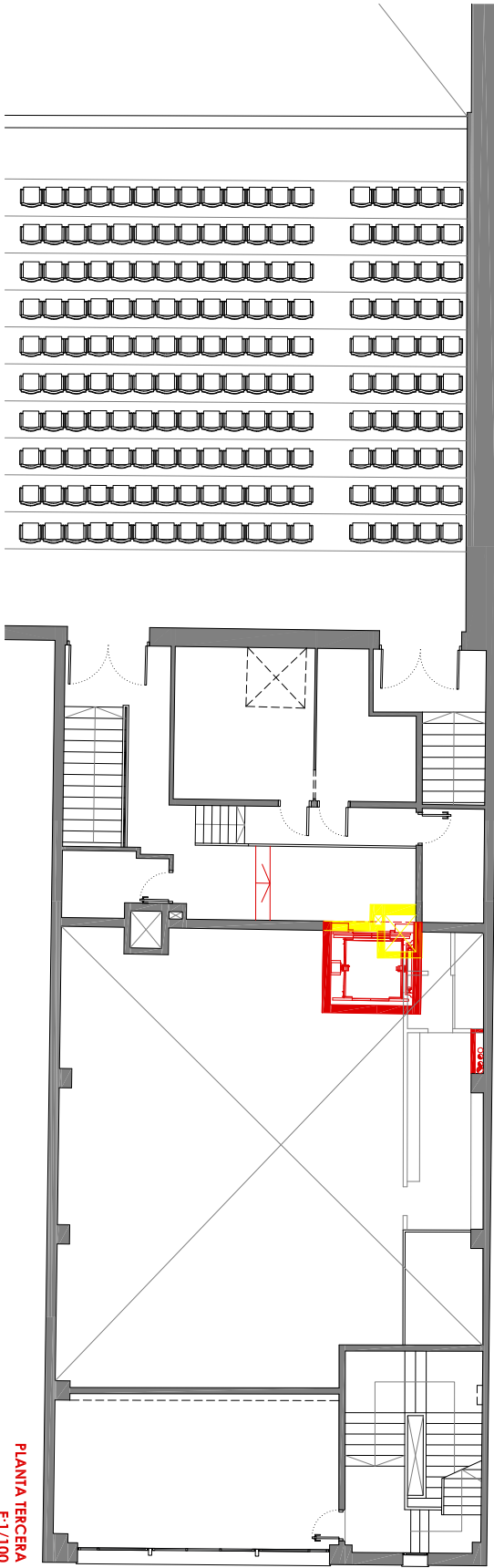

Codi Segur de Verificació: eaa7252d-0b09-4a29-b7f7-155729938f9e
Origen: Administració
Identificador document original: ES_L01010014_2023_20572538
Data d'impressió: 06/06/2024 15:09:51
Pàgina 22 de 27

SIGNATURES
1.- BERNAT CARRAU LLOVERAS / num:37540-3, 22/11/2022 09:27
2.- ORIOL VILA ARRANZ (SIG) (DILIGÈNCIA per fer constar que el present projecte ha estat aprovat inicialment per acord de la Junta de Govern Local de 28/11/2022. El secretari), 30/11/2022 14:56

BERNAT CARRAU LLOVERAS ARQUITECTE	C/ Sant Josep 53 VILASSAR DE MAR 08340 Mòbil: 677 67 69 32 Telè: 93 000 27 13 bcarrau@coacnet	L'ARQUITECTE:	EL PROMOTOR:	EMPLAÇAMENT:	PROJECTE BÀSIC I EXECUTIU PER A LA CONSTRUCCIÓ I INSTAL·LACIÓ D'UN ASCENSOR A L'ATENEU I ENDERROCS I OBRA NOVA-PLANTA TERRAT I SECCIÓ LONGITUDINAL	REFERÈNCIA: AL·LASS-ENDERROCS I O.A. DATA: 17 DE NOVEMBRE DE 2022	E:1/150	21
BERNAT CARRAU LLOVERAS	COL. NÚM.:37540/3	BERNAT CARRAU LLOVERAS	AJUNTAMENT DE VILASSAR DE MAR	CARRER SANT JOSEP, 37 08340- VILASSAR DE MAR El Maternisme				

ENDERROCS OBRA NOVA

SECCIÓ LONGITUDINAL E:1/150

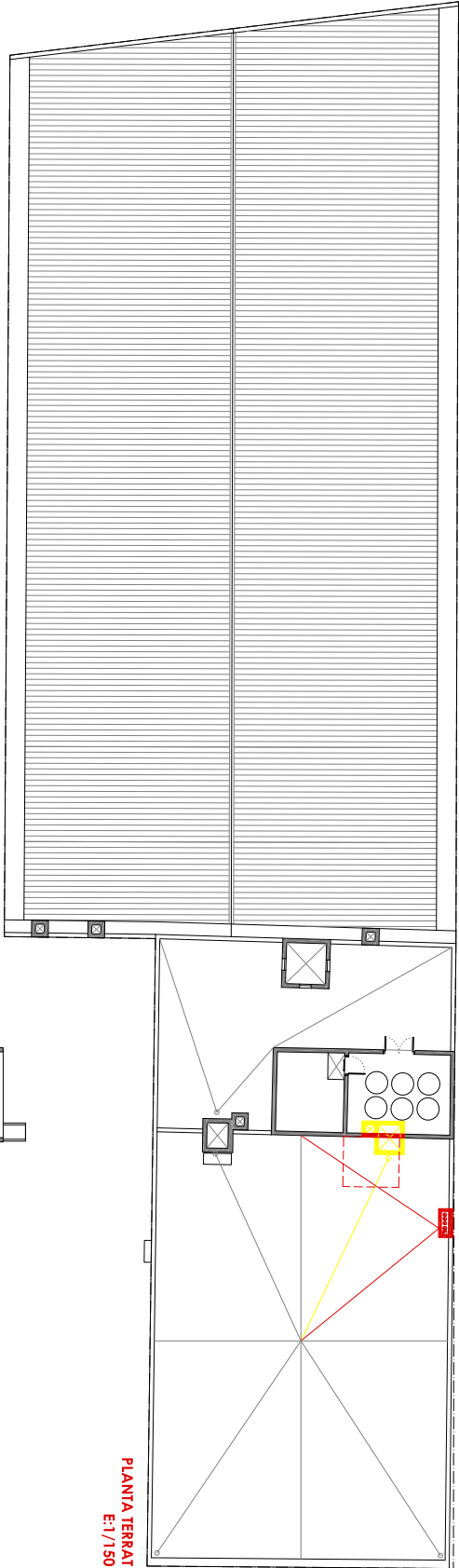
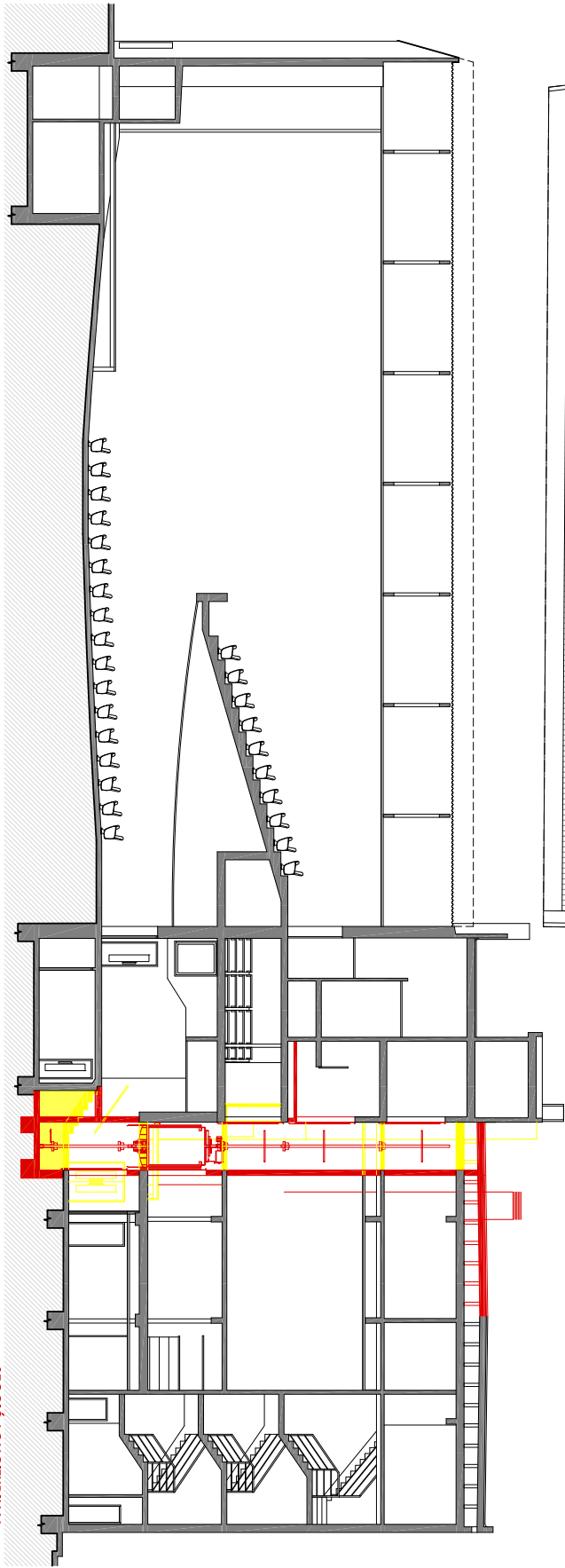

PLANTA TERRAT E:1/150

Codi Segur de Verificació: eaa7252d-0b09-4a29-b7f7-155729938f9e
Origen: Administració
Identificador document original: ES_L01010014_2023_20572538
Data d'impressió: 06/06/2024 15:09:51
Pàgina 23 de 27

SIGNATURES
1.- BERNAT CARRAU LLOVERAS / num:37540-3, 22/11/2022 09:27
2.- ORIOL VILA ARRANZ (SIG) (DILIGENCIA per fer constar que el present projecte ha estat aprovat inicialment per acord de la Junta de Govern Local de 28/11/2022. El secretari), 30/11/2022 14:56

RESISTÈNCIA MIN. PAREIS EXISTENTS CTE DB-SE-F	ELEMENTS D'ACER LAMINAT EN1993-1-1:2005+AC:2009(+A1:2014)+AN:2013
FABRICA: RESIST. CARACT.: COEF. SECURETAT: RESIST. CALCUL:	ALLEUGERIDA (GERO) $f_y \geq 3,00 \text{ MPa}$ $\gamma_a = 2,50$ $f_d = 1,20 \text{ MPa}$
- Tots els elements d'acer es protegiran al foc i contra la corrosió. - Coll de les soldadures en aquells detalls on no se n'especifica: 0,55 vegades el gruix mínim de les plaques a unir ($a=0,55 \cdot t_{\text{mín}}$).	

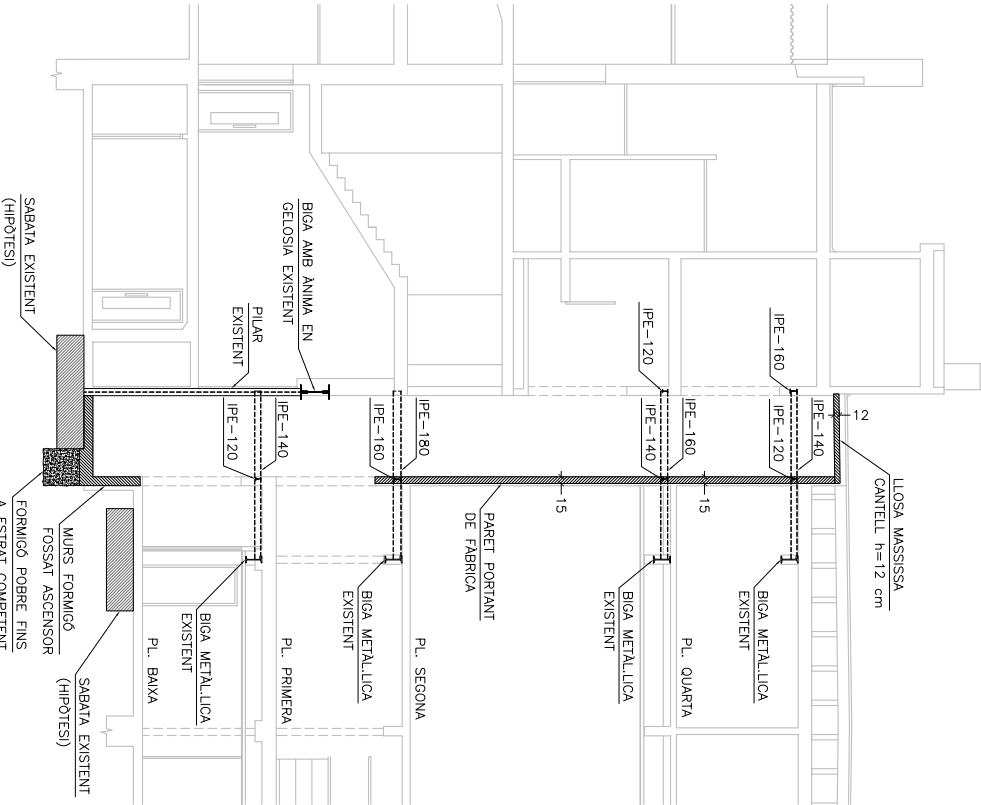

BERNAT CARRAU LLOVERAS ARQUITECTE	C/ Sant Josep 53 VILASSAR DE MAR 08340 Mobi: 677 67 69 32 Tel: 93 000 27 13 bcarrau@conic.net	L'ARQUITECTE:	EL PROMOTOR:
	BERNAT CARRAU LLOVERAS COL. NÚM.: 37540/3		AJUNTAMENT DE VILASSAR DE MAR

CARREGUES CONSIDERADES
EN1991-1-1:2002+AC:2009+AN:2019
EN1991-1-3:2003+A1:2015+AN:2018

PLANIES PIS	C3 (*)
CATEGORIA D'US:	
PES PROPÍ FORJATS:	2,50 kN/m²
ENGUJAT INFERIOR:	0,15 kN/m²
PAVIMENT:	1,00 kN/m²
SOBRECARGA D'US:	5,00 kN/m²
(*) Zones sense obstacles per al moviment de persones.	

PLANTES COBERTA/TERRAT BADALOT/ZONA DIPÒSITS
CATEGORIA D'US: H (**) $\gamma_a = 1,50$
PES PROPÍ FORJATS: 2,50/2,50/ 2,50 kN/m²
CARGA MORTA: 3,00/1,15/ 1,15 kN/m²
SOBRECARGA D'US: 0,40/0,40/10,00 kN/m²
SOBRECARGA NEU: 1,22/0,55/ 0,55 kN/m²
(**) Cobert no accessible excepte per al seu manteniment i reparació.

LLOSA ASCENSOR A COBERTA
CATEGORIA D'US: E2 (ús industrial)
PES PROPÍ LLOSA: 3,00 kN/m²
CARGA MORTA: 1,50 kN/m²
SOBRECARGA D'US: 20,00 kN/m²
SOBRECARGA NEU: 1,55 kN/m²

NOVES PARETS DE FABRICA RESISTENT
CTE DB-SE-F

APARELL:	UN FULL
GRUIX PARET:	14 cm
TIPUS DE PECES:	PERFORADES (Gero bo)
RESISTÈNCIA NORM. PECES:	20,00 MPa
TIPUS DE MORTER:	M7,5
CLASSE EXPOSIC:	IIa
CATEGORIA DE L'EXECUC:	C
CAT. CONTROL FABRICAC:	I
RESIST. CARACT. FABRICA:	$f_t = 6,38 \text{ MPa}$
COEFICIENT DE SECURETAT:	$\gamma_a = 2,70$
RESISTÈNCIA DE CALCUL:	$f_d = 2,36 \text{ MPa}$

DAUS DE FORMIGÓ I MASSISSATS
EN1992-1-1:2004+A1:2014+AN:2015

NORMATIVA FORMIGÓ:	EN 206:2013+A2:2021
CLASSE RESISTENT:	C25/30
CLASSE D'EXPOSIC:	XC1
CLASSE CLORUR:	Cl 0,2
MIDA MAXIMA ÀRID:	$D_{\text{máx}} 20$
DENSITAT:	Normal (2400 kg/m³)
CLASSE CONSISTÈNCIA:	S2
TIPIFICACIÓ RD470/2021:	HA-25/B/20/XC1
RECUBRIMENT MASSISSATS:	25 mm
FACTORS PARCIALS PELS MATERIALS:	$\gamma_c = 1,50$ (Formigó)

LAUREÀ MIRÓ
Càlcul, Patologia i Rehabilitació
d'estructures d'edificació

www.laureamiro.com
658 386 707
laur@laureamiro.com

EXPEDIENT LM2217

ESCALA DIN-A3
1/100

ACOTACIÓ cm

DATA PLANO 18/10/2022

VERSIO B

MURS I ELEMENTS DE FOMAMENTACIÓ EN1992-1-1:2004+A1:2014+AN:2015	NORMATIVA FORMIGÓ: EN 206:2013+A2:2021
	CLASSE RESISTENT: C25/30
	CLASSE D'EXPOSIC:
	CLASSE CLORUR:
	MIDA MAXIMA ÀRID: $D_{\text{máx}} 40$
	DENSITAT: Normal (2400 kg/m³)
	CLASSE CONSISTÈNCIA: S2
	TIPIFICACIÓ RD470/2021: HA-25/B/40/XC2
	NORMATIVA ACER: UNE 36068:2011+EN 10080:2005
	TIPUS D'ACER: B 500 S
	FORMIGÓ SOBRE METALL: HL-150/B/40 (RD470/2021)
	RECUBRIMENTS NOMINALS:
	Cara superior: 25 mm / Cara inferior: 50 mm
	Cores laterals: 50 mm (75 mm contra el terreny)
	FACTORS PARCIALS PELS MATERIALS:
	$\gamma_c = 1,50$ (Formigó) $\gamma_s = 1,15$ (Acier)

LLOSA MASSISSA DE COBERTA EN1992-1-1:2004+A1:2014+AN:2015	NORMATIVA FORMIGÓ: EN 206:2013+A2:2021
	CLASSE RESISTENT: C25/30
	CLASSE D'EXPOSIC:
	CLASSE CLORUR:
	MIDA MAXIMA ÀRID: $D_{\text{máx}} 20$
	DENSITAT: Normal (2400 kg/m³)
	CLASSE CONSISTÈNCIA: S3
	TIPIFICACIÓ RD470/2021: HA-25/F/20/XC1
	NORMATIVA ACER: UNE 36068:2011+EN 10080:2005
	TIPUS D'ACER: B 500 S
	RECUBRIMENT NOMINAL: 35 mm
	ESTABILITAT AL FOC: REL-120 (d'acord amb EN1992-1-2:2004+A1:2019)
	FACTORS PARCIALS PELS MATERIALS:
	$\gamma_c = 1,50$ (Formigó) $\gamma_s = 1,15$ (Acier)
	MORTER DE REPARACIÓ PER ATACONATS EN1504-3:2005
	MORTER DE REPARACIÓ: CLASSE R3

PROJECTE BÀSIC I EXECUTIU PER A LA CONSTRUCCIÓ I INSTAL·LACIÓ D'UN ASCENSOR A L'ATENIU	REFERÈNCIA:
ACTUACIONS ESTRUCTURALS: SECCIÓ GENERAL	DATA: 18 DE DOCUMENT DE 2022
	E1

Aquest document és una còpia autèntica del document electrònic original. Comprovi l'autenticitat del document a https://dpm.vilassardemar.cat/OAC/ValidarDoc?docId=14338



SIGNATURES
1.- BERNAT CARRAU LLOVERAS / num:37540-3, 22/11/2022 09:27
2.- ORIOL VILA ARRANZ (SIG) (DILIGÈNCIA per fer constar que el present projecte ha estat aprovat inicialment per acord de la Junta de Govern Local de 28/11/2022. El secretari), 30/11/2022 14:56



Codi Segur de Verificació: eaa7252d-0b09-4a29-b7f7-155729938f9e
Origen: Administració
Identificador document original: ES_L01010014_2023_20572538
Data d'impressió: 06/06/2024 15:09:51
Pàgina 25 de 27

SIGNATURES
1.- BERNAT CARRAU LLOVERAS / num:37540-3, 22/11/2022 09:27
2.- ORIOL VILA ARRANZ (SIG) (DILIGÈNCIA per fer constar que el present projecte ha estat aprovat inicialment per acord de la Junta de Govern Local de 28/11/2022. El secretari), 30/11/2022 14:56

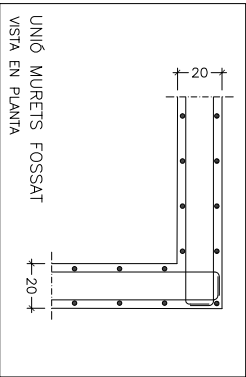
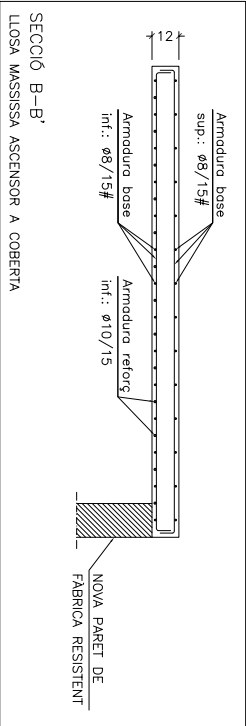

LAUREÀ MIRÓ
Càlcul, Patologia i Rehabilitació
d'estructures d'edificació

Enginyer Industrial
Membres de l'Associació de Consultors d'Estructures n.ºm. 93

LAUREÀ MIRÓ BRETOS
Enginyer Industrial col·legiat n.ºm. 14.338
Membre de l'Associació de Consultors d'Estructures n.ºm. 93

www.loureanmro.com
loure@loureanmro.com

EXPEDIENT LM2217 ESCALA DIN-A3 1/20 ACOTACIó 658 386 707 cm DATA PLANOL 18/10/2022 VERSIó B

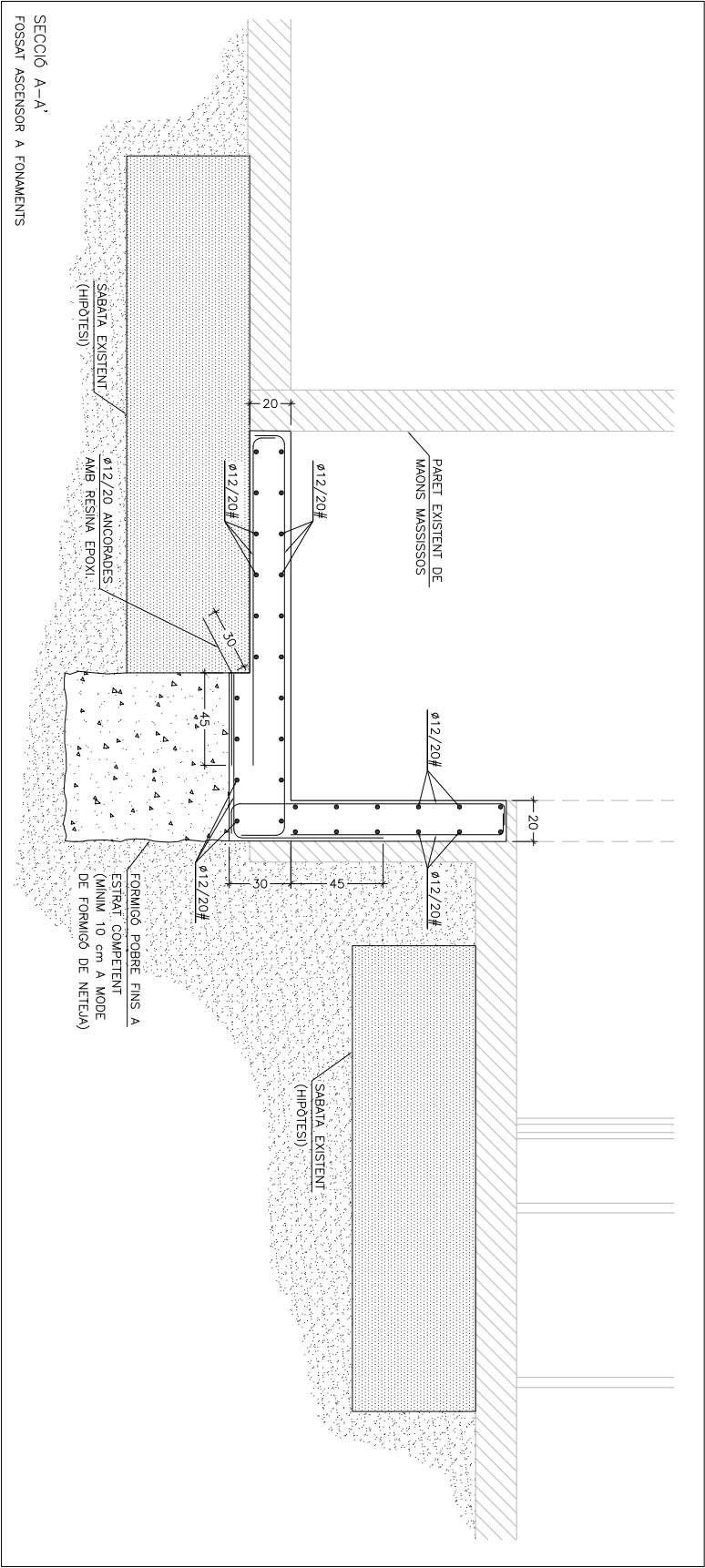

BERNAT CARRAU LLOVERAS ARQUITECTE	C/ Sant Josep 53 VILASSAR DE MAR 08340 Mobi: 677 67 69 32 Tel: 93 000 27 13 bernau@conet.net	L'ARQUITECTE:	EL PROMOTOR:	EMPLAÇAMENT:	PROJECTE BÀSIC I EXECUTIU PER A LA CONSTRUCCIó I INSTAL·LACIó D'UN ASCENSOR A L'ATENEU	REFERÈNCIA:
		BERNAT CARRAU LLOVERAS COL. N.ºm.: 37540/3	AJUNTAMENT DE VILASSAR DE MAR	CARRER SANT JOSEP, 37 08340- VILASSAR DE MAR El Matreisme	ACUACIONS ESTRUCTURALS: SECCIONS DE DETALL	18 DOCTURE DE 2022
						E3

Codi Segur de Verificació: eaa7252d-0b09-4a29-b7f7-155729938f9e
Origen: Administració
Identificador document original: ES_L01010014_2023_20572538
Data d'impressió: 06/06/2024 15:09:51
Pàgina 26 de 27

SIGNATURES
1.- BERNAT CARRAU LLOVERAS / num:37540-3, 22/11/2022 09:27
2.- ORIOL VILA ARRANZ (SIG) (DILIGÈNCIA per fer constar que el present projecte ha estat aprovat inicialment per acord de la Junta de Govern Local de 28/11/2022. El secretari), 30/11/2022 14:56

BERNAT CARRAU LLOVERAS ARQUITECTE	C/ Sant Josep 53 VILASSAR DE MAR 08340 Mobi: 677 67 69 32 Tel: 93 000 27 13 bcarrau@oac.net	L'ARQUITECTE:	EL PROMOTOR:	EMPLAÇAMENT:	PROJECTE BÀSIC I EXECUTIU PER A LA CONSTRUCCIÓ I INSTAL·LACIÓ D'UN ASCENSOR A L'ATENEU	REFERÈNCIA:
	BERNAT CARRAU LLOVERAS COL. NÚM.: 37540/3		AJUNTAMENT DE VILASSAR DE MAR	CARRER SANT JOSEP, 37 08340- VILASSAR DE MAR El Maternisme	ACTUACIONS ESTRUCTURALS: DETALLS 1/2	18 DOCTURE DE 2023
						E4

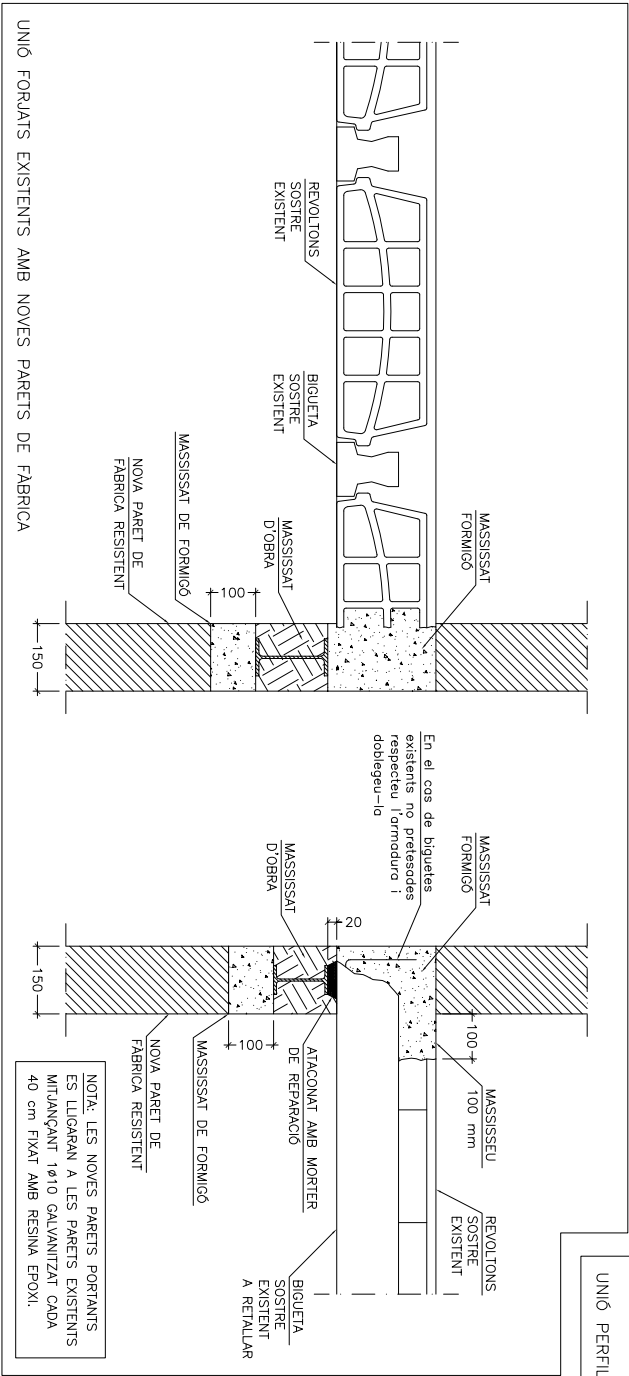

NOTA: LES NOVES PARETS PORTANTS ES LUGARAN A LES PARETS EXISTENTS MITJANÇANT 1ø10 GALVANITZAT CADA 40 cm FIXAT AMB RESINA EPOXI.

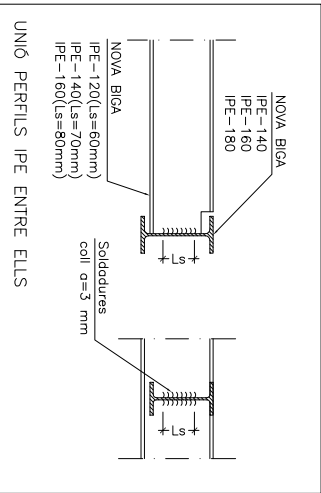
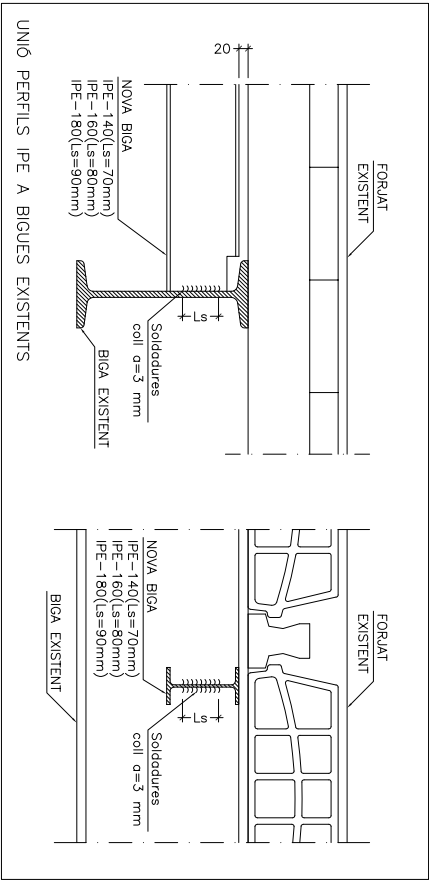
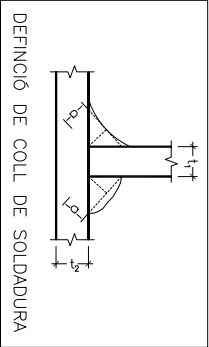

LAUREÀ MIRÓ Càlcul, Patologia i Rehabilitació d'estructures d'edificació				LAUREÀ MIRÓ BRETOS Enginyer Industrial col·laborador n.º 14.338 Membre de l'Associació de Consultors d'Estructures n.º 93	
EXPEDIENT LM2217	ESCALA DIN-A3 1/10	ACOTACIÓ mm	DATA PLANOL 18/10/2022	www.loureanmro.com loure@loureanmro.com	VERSIO B

Codi Segur de Verificació: eaa7252d-0b09-4a29-b7f7-155729938f9e
Origen: Administració
Identificador document original: ES_L01010014_2023_20572538
Data d'impressió: 06/06/2024 15:09:51
Pàgina 27 de 27

SIGNATURES
1.- BERNAT CARRAU LLOVERAS / num:37540-3, 22/11/2022 09:27
2.- ORIOL VILA ARRANZ (SIG) (DILIGÈNCIA per fer constar que el present projecte ha estat aprovat inicialment per acord de la Junta de Govern Local de 28/11/2022. El secretari), 30/11/2022 14:56

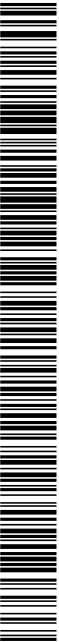

BERNAT CARRAU LLOVERAS ARQUITECTE	C/ Sant Josep 53 VILASSAR DE MAR 08340 Mòbil: 677 67 69 32 Tel: 93 000 27 13 bcarrau@concal.net	L'ARQUITECTE:	EL PROMOTOR:	EMPLAÇAMENT:	PROJECTE BÀSIC I EXECUTIU PER A LA CONSTRUCCIÓ I INSTAL·LACIÓ D'UN ASCENSOR A L'ATENEU	REFERÈNCIA:
		BERNAT CARRAU LLOVERAS COL. NÚM.: 37540/3	AJUNTAMENT DE VILASSAR DE MAR	CARRER SANT JOSEP, 37 08340- VILASSAR DE MAR El Matroisme	ACUACIONS ESTRUCTURALS: DETALLS 2/21 PROCÉS CONSTRUCTIU	ES

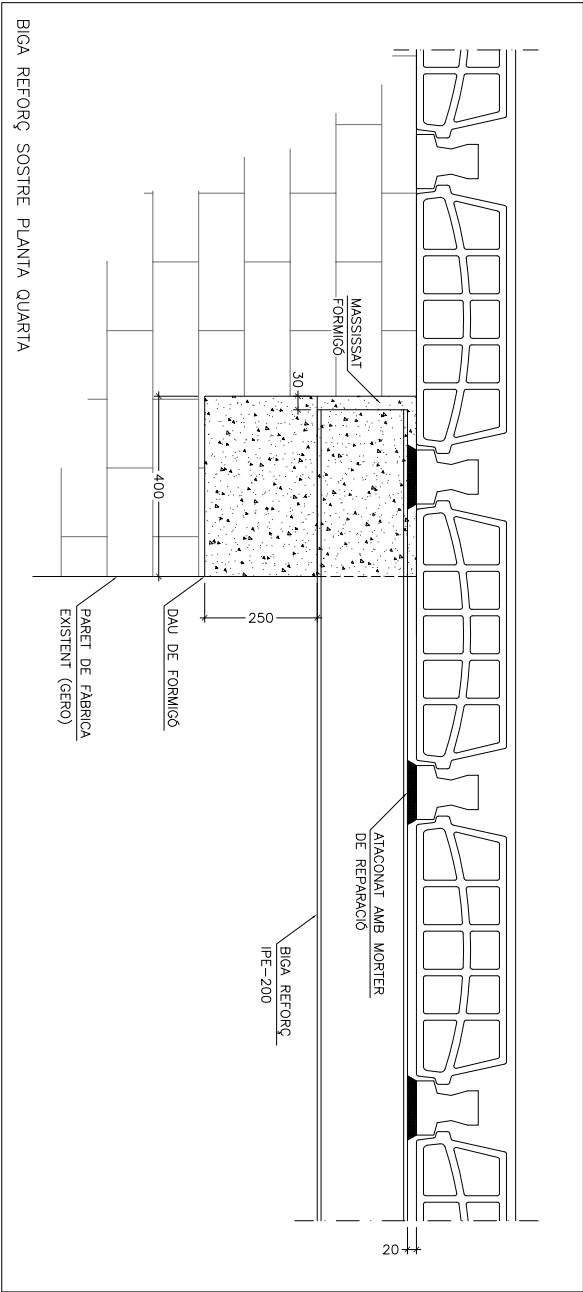

ORIENTACIONS AL PROCÉS CONSTRUCTIU
ES CONSTRUÏRÀ EL NUU DE L'ASCENSOR DE BAX A DALI
TOT ENDERROCANI ELS SOSTRES PLANTA A PLANTA UN COP
SHAGIN ATACONAT LES BIGUES METALLIQUES DE CADA PLANTA.
LES LLUNDES D'ESTINTOLAMENT DE LES PARETS DE LES PLANTES
SUPERIORS S'EXECUTARAN AL FINAL, DE DALI CAP A BAX I
PREVI APUJAMENT.

LAUREÀ MIRÓ Càlcul, Patologia i Rehabilitació d'estructures d'edificació				LAUREÀ MIRÓ BRETO Enginyer Industrial col·legiat n.º 14.338 Membre de l'Associació de Consultors d'Estructures n.º 93			
EXPEDIENT	ESCALA	DIN-A3	ACOTACIÓ	DATA	PLANO	VERSIO	
LM2217	1/10	mm	18/10/2022	B			