REVISIÓ	DATA	DIBUIXAT	COMP.

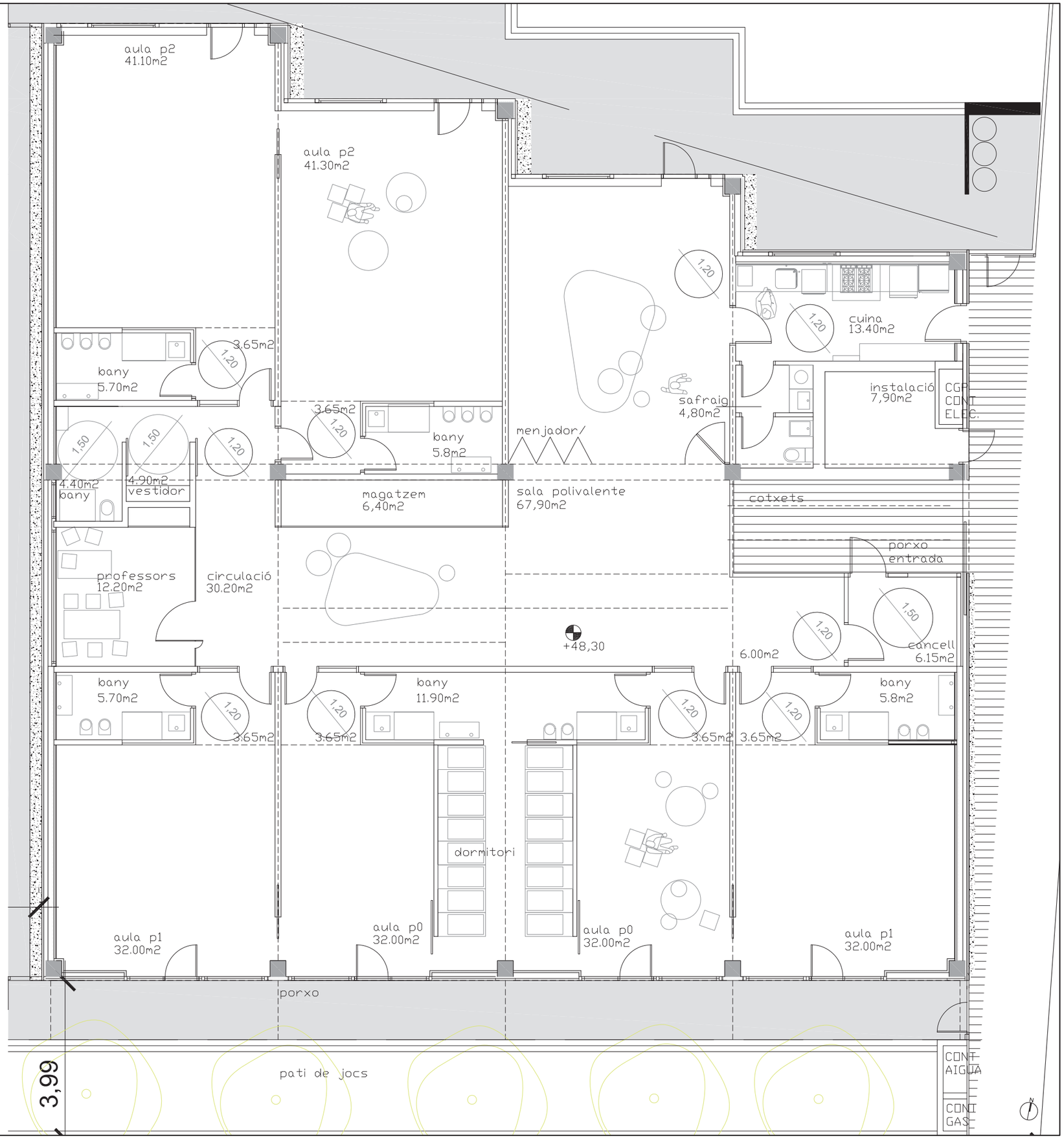

Llar d'infants

quadre de superfícies

aules P0	32.00 m2	
rebedor	3.65 m2	
bany	5.95 m2	
	41.60 m2	
		x2 = 83.20 m2
aules P1	32.00m2	
rebedor	3.65 m2	
bany	5.70 m2	
	41.35 m2	
		x2 = 82.70 m2
aules P2	41.10m2	
rebedor	3.65 m2	
bany	5.70 m2	
	50.45 m2	
		x2 =100.09 m2
sala polivalent		67,90m2
cuina		13,40m2
sala professors		12,20m2
magatzem		6,40m2
instal·lacions		7,90m2
safraig		4,80m2
bany		4,80m2
vestidor		3,80m2
circulacions		42,35m2
total útil interior		429,54m2
sup. const		481,80m2
porxos 50%		18,10m2
total construïda		499,90m2
pati de jocs		1188,65m2

Promotor
AJUNTAMENT DE SANT PERE DE RIBES

Títol del projecte
PROJECTE EXECUTIU
LLAR D'INFANTS

Emplaçament
PLAÇA DE LA VILA, 1
LES PARELLADES - CAN GIRALT
ST. PERE D'RIBES

Tècnic Responsable
FELIPE PICH-AGUILERA BAURIER.
Arquitecte.

Títol del plànol
PLANTA BAIXA

Núm.Projecte	Escala		Número Plànol
0389	DIN-A1 1 / 50	DIN-A3 1 / 100	PE ar02
Dibuixat mad	0 m — m		
Codi F-PRI-04b	Data		
versió 01			
data 17/11/06	OCTUBRE 2009		
pàgina 1 de 1			