



PROJECTE DE MOBILIARI I SENYALÍSTICA

REHABILITACIÓ INTEGRAL DE L'EDIFICI DEL "CENTRE SOCIAL DE SANTS" SITUAT AL CARRER OLZINELLES NÚM. 30, AL DISTRICTE DE SANTS-MONTJUÏC DE BARCELONA

EXP: 010.1619.408 - CODI PR.2017.0094 - FEBRER 2024



**Ajuntament
de Barcelona**

BIMSA, Barcelona d'Infraestructures Municipals

MERCÈ ZAZURCA I CODOLÀ | CÉSAR SÁNCHEZ MEDRANO

C. HERCEGOVINA, 27 2N 1A | 08006 BARCELONA

ÍNDEX

1. MEMÒRIA

- 1.1 Dades Generals
- 1.2 Memòria Descriptiva

2. PLECS DE CONDICIONS

- 2.1 Plec de condicions tècniques
- 2.2 Plec de condicions particulars

3. DOCUMENTACIÓ GRÀFICA

- 3.1 Mobiliari
- 3.2 Senyalística

4. FITXES DE CARACTERÍSTIQUES

5. AMIDAMENTS I PRESSUPOST

- 5.1 Justificació de preus
- 5.2 Quadres de preus I
- 5.3 Quadres de preus II
- 5.4 Amidaments
- 5.5 Pressupost
- 5.6 Resum del Pressupost
- 5.7 Últim Full
- 5.8 PCA

6. ANNEX INFORMATIU DELS ELEMENTS DESCRITS EN EL PROJECTE

7. ANNEX PLANIFICACIÓ

1. MEMÒRIA

1.1 DADES GENERALS

DG.1 OBJECTE DEL PROJECTE

L'objecte d'aquest projecte és la redacció del projecte de mobiliari i senyalística per a la rehabilitació de l'edifici del Centre Social de Sants, al barri e Sants, al Districte de Sants- Montjuïc a Barcelona.

DG.2 AGENTS DEL PROJECTE

Dades del Projecte			
Núm. Expedient contractació:	010.1619.408		
Títol Expedient Contractació Projecte:	PROJECTE DE MOBILIARI I SENYALÍSTICA PER A LA REHABILITACIÓ INTEGRAL DE L'EDIFICI DEL CENTRE SOCIAL DE SANTS SITUAT AL CARRER OLZINELLES NÚM. 30, AL DISTRICTE DE SANTS-MONTJUÏC A BARCELONA		
Adreça: C. OLZINELLES NÚM. 30	Barri: SANTS	Districte: SANTS-MONTJUÏC	

Promotor/s:			
Departament	DTE SANTS-MONTJUÏC - AJUNTAMENT DE BARCELONA	NIF	P0801900B
Adreça	Creu Coberta	núm.	104
Municipi	BARCELONA	Codi Postal	08014

Operador/s:			
Departament	BARCELONA D'INFRASTRUCTURES MUNICIPALS, SA	NIF	A62320486
Adreça	Bolívia	núm.	105
Municipi	BARCELONA	Codi Postal	08018

Projectista/es:			
Arquitecte	MERCÈ ZAZURCA I CODOLÀ (participació 50%)	NIF	35010142W
Col·legiat	14.577-7 Correu electrònic z.m@coac.net	Telèfon	666 331 127
Adreça	C. HERCEGOVINA	núm.	27
Municipi	BARCELONA	Codi Postal	08006
Arquitecte	CÉSAR SÁNCHEZ MEDRANO (participació 50%)	NIF	47725531W
Col·legiat	55.139-2 Correu electrònic cesar.sanchez@coac.net	Telèfon	635 219 927
Adreça	C. JOAN GÜELL	núm.	38-42
Municipi	BARCELONA	Codi Postal	08028

Tècnics col·laboradors:			
-------------------------	--	--	--

Arquitectura:			
Responsable	XAVIER BOTET CAMPDERRÓS	NIF	46141256J
Correu electrònic	xavier@laos-arquitectura.com	Telèfon	619 783 571
Adreça	C. GANDUXER	núm.	136. 1R 2A
Municipi	BARCELONA	Codi Postal	08022
Responsable	ALBERT SABOYA CABESTANY	NIF	47869346K
Correu electrònic	albert@laos-arquitectura.com	Telèfon	659 936 423
Adreça	C. GUILLEM TELL	núm.	15-17
Municipi	BARCELONA	Codi Postal	08006

Barcelona, Novembre 2023

1.2 MEMÒRIA DESCRIPTIVA

MD.1 INFORMACIÓ PRÈVIA / ANTECEDENTS / CONDICIONANTS DE PARTIDA

Sants és el nucli de població més important i el barri més extens i més antic del districte al qual dona nom. S'originà al llarg de l'antic camí ral. La construcció de la carretera nova, a finals del segle XVIII, animà el seu ritme econòmic i constructiu. Un segle més tard, Cerdà aprofitaria l'orientació est-oest d'aquesta carretera per a recolzar-hi un dels grans eixos estructuradors del seu projecte d'Eixample, el Paral·lel. El gran salt endavant de Sants es produí a finals de la primera meitat del segle XIX, quan s'instal·laren els grans vapors, es construï la línia ferroviària, i la carretera de Sants passà a allotjar molts establiments comercials que fugien dels impostos de Barcelona. El vell nucli rural es convertí en un suburbi industrial que gaudí durant una cinquantena d'anys d'autonomia municipal, fins que fou annexat a Barcelona el 1897 juntament amb la resta de municipis del pla. Malgrat l'annexió, el barri conservà bona part de les seves característiques de nucli obrer. Alhora, l'activitat comercial de la carretera augmentava fins a convertir-la en el seu carrer major.



El creixement de Barcelona ha fet cada vegada més central aquella antiga població suburbana i avui l'eix comercial de Creu Coberta-Carretera de Sants és més viu que mai, amb projecció a tota la ciutat i a molts municipis del Baix Llobregat. Les grans reformes urbanes al barri i zones veïnes (estació central Barcelona-Sants -que ha acollit l'arribada de l'AVE), han propiciat la revitalització econòmica basada en un progressiu canvi d'us cap el sector terciari.

MD.1.2 ORIGEN DE LA FINCA

Projectat l'any 1947 per l'arquitecte J. Carbonell i acabat de construir l'any 1950 – segones dades cadastrals – l'actual edifici del Centre Social de Sants, va ser construït inicialment com a la casa, de planta baixa i dues plantes pis, de la família de D. Joaquim Llovet, que va ocupar la casa durant 20 anys.

L'edifici se situa en una parcel·la de geometria trapezoidal amb una superfície d'uns 350 m².

A continuació es presenta una selecció dels plànols trobats a l'Arxiu Municipal Contemporani de Barcelona.

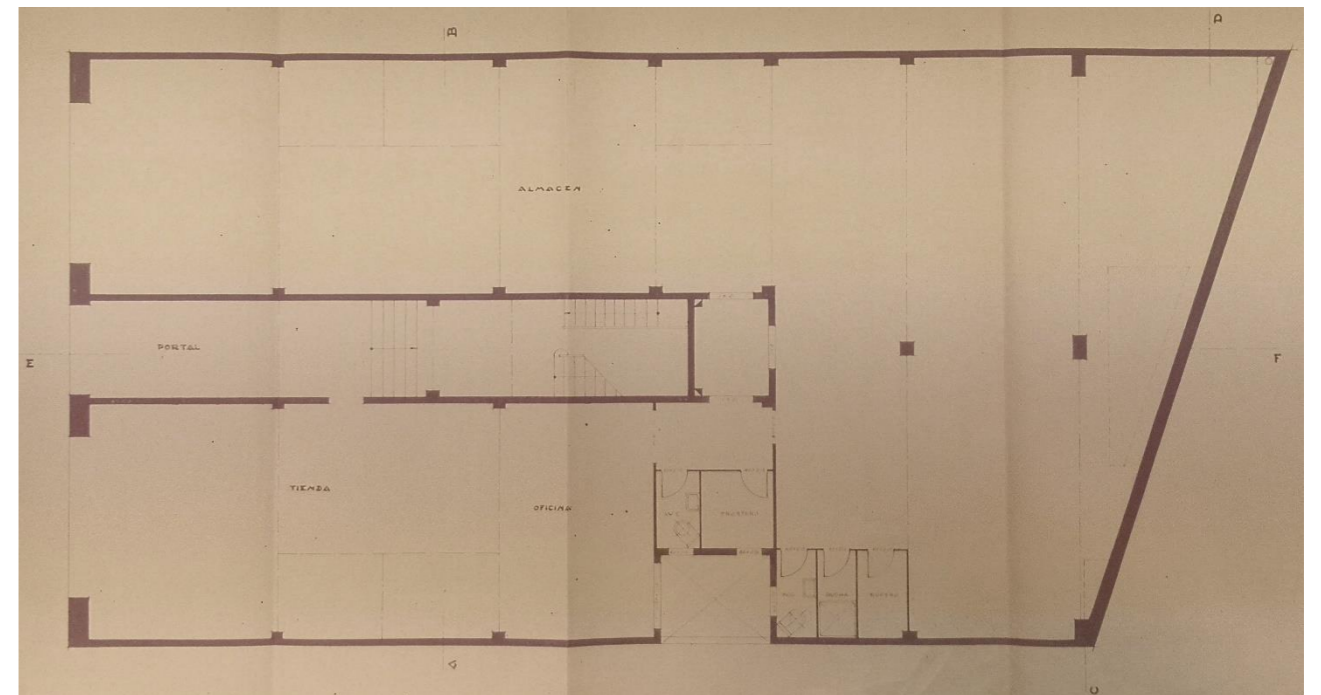

Planta Baixa. Font: Arxiu Municipal Contemporani de Barcelona

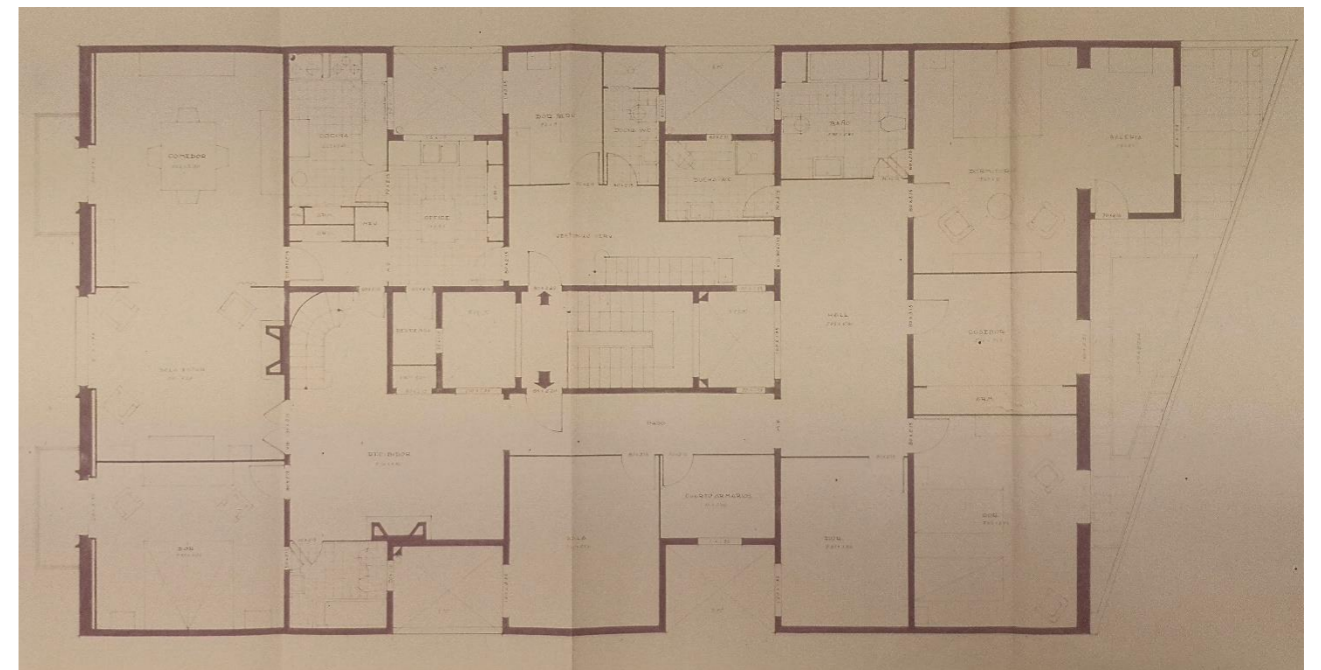

Planta Primera. Font: Arxiu Municipal Contemporani de Barcelona

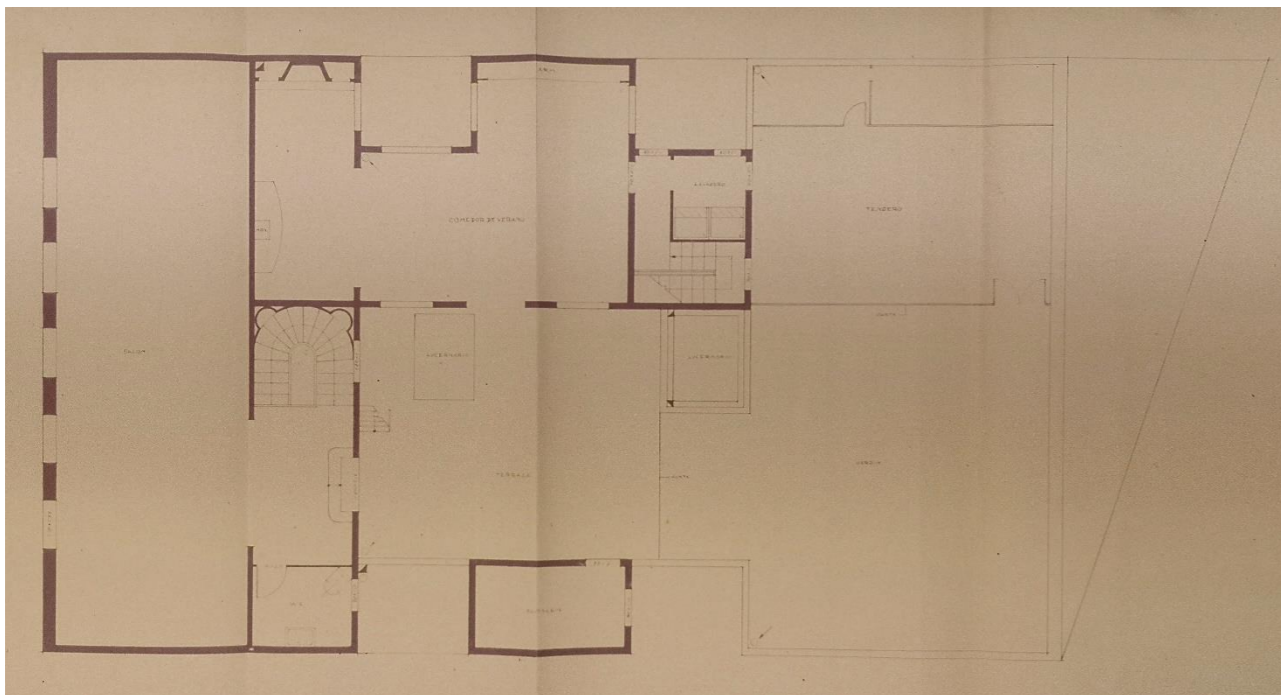

Planta Segona. Font: Arxiu Municipal Contemporani de Barcelona

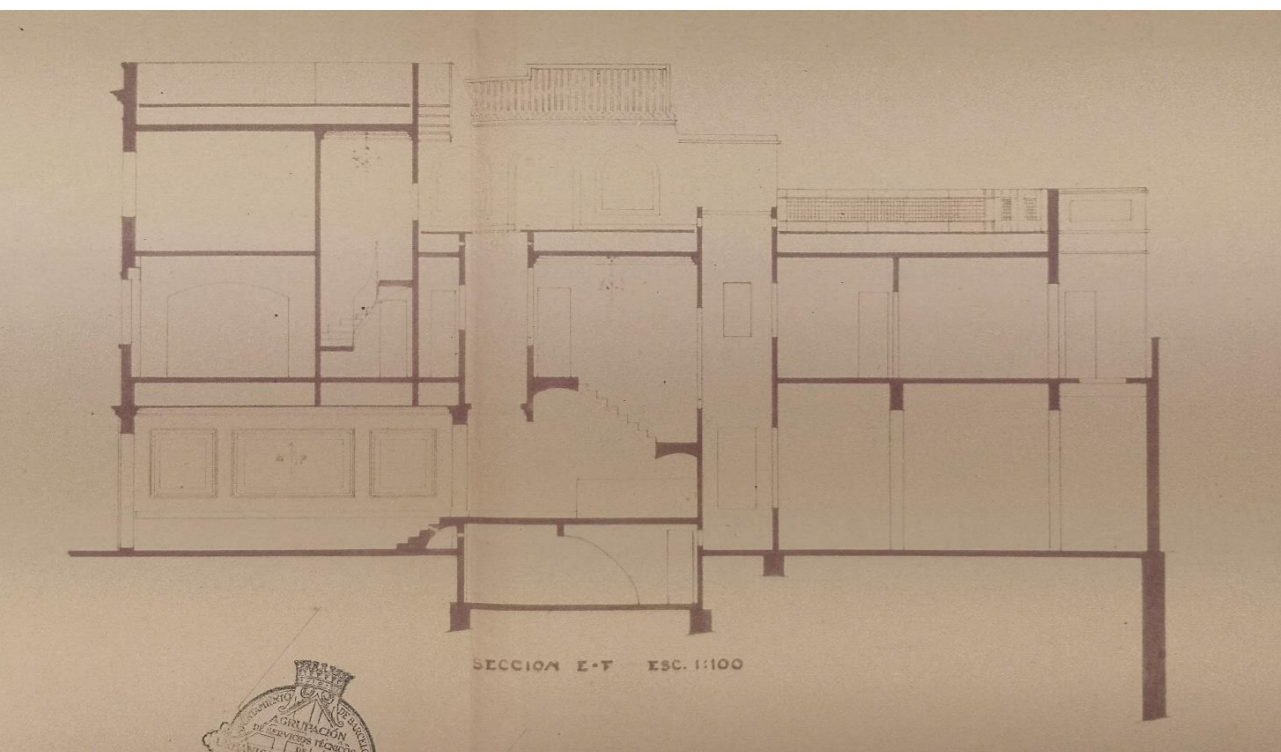

Secció transversal. Font: Arxiu Municipal Contemporani de Barcelona

MD.1.3 DESCRIPCIÓ DE L'ESTAT PREVI A LA REHABILITACIÓ

L'actual edifici del Centre Social de Sants es troba al carrer Olzinelles número 30, al districte de Sants-Montjuïc de Barcelona. Es tracta d'un carrer amb una intensitat mitjana pel que fa al trànsit rodat i compta

amb un carril de circulació i un d'aparcament. L'amplada total del carrer és d'uns 12 metres amb 2 voreres que fan aproximadament uns 2 metres cadascuna.

L'edifici, entre mitgeres, es desenvolupa en planta baixa i 2 plantes pis. Actualment és la seu del Centre Social de Sants - que va ser fundat l'any 1971 - i funciona com a seu de diverses associacions i entitats del barri de Sants. És el punt de trobada i el lloc des d'on es gestionen aquestes entitats i associacions.

L'edifici actual disposa de 821,85m² construïts amb una planta baixa que ocupa la totalitat de la parcel·la i que no disposa d'obertures a la part posterior, per tant genera un espai poc salubre i sense il·luminació. La planta primera es retira mínimament del límit posterior de la parcel·la generant una petita terrassa. La planta segona sí que s'enretira considerablement i dona accés a un terrat.

L'edifici sobrepassa - en planta baixa i planta primera - la fondària edificable que indica la normativa urbanística actual.

L'estructura de l'edifici és clàssica, amb l'accés des del carrer centrat en façana, el qual condueix, a partir d'un passadís de marbre, fins a l'escala senyorial que permet accedir a la primera planta. Des de la part inferior de l'escala principal es pot accedir, a través d'una porta de dimensions mínimes, a una petita sala situada en planta soterrani.

La planta baixa, de gran alçada, té una estructura de grans sales que permetria generar un espai ampli i diàfan, però que es troba dividit amb envans en petites estances, sobretot per la part posterior, per acollir les diferents activitats que s'hi produeixen.

La planta primera té dos accessos des de l'escala senyorial. Tot i així només està actiu un d'ells, ja que tota la planta es troba unida, permetent una circulació contínua al voltant del nucli central d'accés. S'observen també variacions en l'edificació respecte els plànols originals, on han aparegut tant annexos a la façana posterior com unions d'estances mitjançant estintolaments.

Finalment, la planta segona, a la que s'accedeix des d'una escala helicoidal des de la planta primera o per una escala, construïda posteriorment, situada a la mitgera sud, es troba també unida per l'interior permetent una circulació contínua tot i la seva independència en el projecte original. Des del terrat de planta segona es pot accedir al terrat superior mitjançant una escala metàl·lica, que tampoc és la original.

Trobem una sèrie de patis interiors que permeten la ventilació i il·luminació de les petites peces que es configuren al voltant d'aquests. S'observa, per això, que part de les nombroses intervencions que s'han anat realitzant sobre l'estructura bàsica de l'edifici per adequar-lo als diferents usos, han passat pel cobert dels patis de llum, convertint-los en ampliacions d'estances existents. Això ha generat espais més foscos i escassament ventilats en planta baixa i planta primera.

Pel que fa als sistemes constructius, l'edifici es caracteritza per la utilització de fàbrica massissa en murs i envans. Els forjats són unidireccionals de biguetes de formigó armat i revoltó ceràmic. Les diferents cobertes són planes amb terrats a la catalana, amb excepció de les sales annexades amb posterioritat.

Pel que fa a la fonamentació, amb la campanya de cales duta a terme durant el maig de 2021, s'ha observat que la fonamentació existent de l'edifici no se sustenta tota sobre el mateix estrat resistent. La fonamentació corresponent a la mitgera sud i al mur paral·lel es troba a una profunditat d'entre 2,9 i 3,1 metres i, per tant, assoleix l'estrat resistent marcat per l'estudi geotècnic. En canvi, la fonamentació del mur de la façana, així

com la fonamentació de la pilastra analitzada i la de la mitgera nord no arriben a aquest nivell, situant la cota de la base de la fonamentació entre els 1,8 i 2,2 metres de profunditat.

Amb el pas dels anys l'edifici s'ha anat deteriorant i és convenient dur-hi a terme una actuació integral de millora, ja que en aquests moments les plantes primera i segona es troben apuntalades i només s'utilitza la planta baixa.

Es disposa del document "INFORME DE L'AIXECAMENT ARQUITECTÒNIC, ESTRUCTURAL I DE PATOLOGIES; I ESTUDI COMPARATIU DE LES ACTUACIONS SOBRE L'ESTRUCTURA DEL CENTRE SOCIAL DE SANTS CARRER OLZINELLES NÚMERO 30, BARCELONA" redactat per l'arquitecte Jordi Payola (juliol 2017) facilitat per BIMSA en la segona fase del concurs per a la redacció del projecte. Aquest document s'adjunta com a Documentació Complementària en el punt "DC A.3".

Aquest edifici no compta amb cap nivell de protecció arquitectònica d'acord amb el Catàleg de Patrimoni Històric-artístic de la ciutat de Barcelona. Tot i això, l'equip redactor és conscient del valor històric i sentimental que té per part dels veïns del barri. És per aquest motiu que, d'acord amb els usuaris i el Districte, el projecte manté la façana principal i s'incorpora la volumetria resultant.

El present projecte s'adequa a la normativa urbanística i d'edificació aplicable per al tipus d'intervenció objecte del present projecte (LOE llei 38/1999, Código Técnico de la Edificación CTE rd.314/2006, altres reglaments i disposicions) d'àmbit estatal, autonòmic i local.

Es dona compliment al Pla General Metropolità de la ciutat de Barcelona.

El llistat complet de normativa aplicable queda recollit al capítol MN. Normativa Aplicable.

FOTOGRAFIES DE L'ESTAT PREVI



Estat actual façana principal



Estat actual espai interior planta primera



Estat actual espai interior planta segona



Accés principal actual



Pati interior



Espais interiors apuntalats (1)



Espais interiors apuntalats (2)



Coberta i mitgera nord amb veí



Espais interiors apuntalats (3)

Pel que fa a l'estat de conservació, a partir de la inspecció visual i les cales realitzades s'han observat nombroses patologies en els forjats, sobretot en tots aquells que tenen terrassa a sobre o alguna estança amb presència d'aigua. Els forjats amb aquestes característiques es troben molt deteriorats per les humitats i hi ha presència de patologies a les armadures i al formigó de recobriment.

També s'han observat patologies puntuals a les fusteries de fusta, en algun paviment i en murs tant interiors com exteriors, totes elles degudes a la presència d'humitats i/o infiltracions.

En termes generals, la disposició dels murs portants de façana i interiors, formant caixes de menors dimensions, generen un sistema travat que, amb un forjat en bon estat, genera un sistema totalment estable i amb una bona distribució de les càrregues.

A continuació es descriuran les principals patologies observades que afecten localment a certs elements estructurals, analitzant l'àmbit d'afectació així com una hipòtesis de l'origen de la patologia.

No s'observen patologies en el sistema de fonamentació i a les soleres.

La fonamentació del mur de la façana principal, la d'una de les dues pilastres del primer pòrtic paral·lel a la façana i la de la mitgera nord no assoleixen la profunditat d'entre 2,9 i 3,1 metres que determina l'estudi geotècnic realitzat.

Aquest fet genera la necessitat de capturar la fonamentació existent i recalçar-la fins a poder assegurar que la transmissió de càrregues es realitza a l'estrat existent.

Pel que fa als murs i mitgeres existents, no s'han detectat patologies ni lesions greus que determinin la necessitat de reforç. Només destaca la presència d'un tram de mitgera cobert amb maons foradats de cantell que es van col·locar per completar un tram de mitgera que prèviament corresponia a un pati interior de l'edifici i es va convertir en una estança interior.

Les patologies més significatives de l'edifici es troben en els diferents forjats, sobretot en el sostre de planta primera, on s'observa que bona part del forjat està apuntalat.

Respecte als forjats i bigues de l'edifici existent, gran part dels sostres s'han vist afectats per la corrosió de les armadures de les biguetes. Els àmbits aparentment més afectats són aquells els quals en el projecte ja contempla el seu enderroc.

Els resultats obtinguts en relació a l'anàlisi de la profunditat de carbonatació indiquen que, en les bigues existents del sostre de la planta baixa, aquesta ha arribat als 6-8cm, superant el recobriment de les seves armadures. Pel que fa a les biguetes dels sostres, la profunditat de carbonatació es troba entre els 2 i 3cm. En aquest cas les armadures de les biguetes es troben a prop de deixar d'estar protegides pel formigó.

En relació a l'assaig de la presència de ciment aluminós, en dues de cada tres mostres s'ha pogut detectar. A més a més, la ubicació de les mostres amb resultat positiu, sent aquest la detecció

afirmativa de presència de ciment aluminós, s'ha detectat aleatòriament en cada una de les plantes i tant en les bigues com en les biguetes.

Com a resultat del que fa referència als elements de sostres i bigues, es fa palès la necessitat d'intervenció per tal d'aturar el procés de degradació dels elements existents així com per poder allargar la seva vida útil.

MD.2 DESCRIPCIÓ DEL PROJECTE D'ARQUITECTURA

MD.2.1 DESCRIPCIÓ GENERAL DEL PROJECTE

El projecte proposa una actuació global sobre l'edifici del Centre Social de Sants i que esdevingui una edificació de planta baixa més tres plantes pis, una d'elles de nova creació. A les bases del concurs, s'exposava que l'Ajuntament va acordar amb els veïns el manteniment de la façana principal. Un cop estudiat l'estat de conservació general de l'edifici es decideix mantenir a més, la crugia més propera al carrer Olzinelles i enderrocar la resta de l'edificació ja que presenta un estat precari de conservació. Així es dona resposta en els dos condicionant bàsics del concurs:

OBLIGATORIETAT DE MANTENIMENT DE LA FAÇANA PRINCIPAL

Tot i que l'edifici no té cap grau de Protecció Patrimonial, d'acord amb els usuaris i el Districte, es proposa no enderrocar la façana principal i incorporar-la a la volumetria que es defineixi amb el nou projecte.

No obstant, mentre es conservi la seva composició general, es permet que sigui modificada puntualment pel que fa a les fusteries, baranes, elements de protecció solar, etc.

APROFITAMENT DE LA VOLUMETRIA EXISTENT AFEGINT UNA NOVA PLANTA

Es dona resposta als condicionats a nivell funcional i volumètric:

- Garantir la il·luminació i ventilació natural de totes les sales i espais es produeixi activitat.
- Ajustar l'edificabilitat al volum que preveu el programa funcional.
- S'allibera la part posterior d'edificació per adaptar l'equipament a la fondària edificable. Es deixa lliure doncs, un pati triangular tocant a l'interior d'illa que podrà ser utilitzat per part dels usuaris a nivell de planta baixa.
- La nova volumetria s'ajusta als paràmetres urbanístics (gàlib) de la parcel·la establert en el PGM:
- Es manté la façana principal i es realitza una remunta amb un nou llenguatge més actual però respectuós amb les preexistències que es conserven i s'integren a l'actuació.

MD.5.3 DESCRIPCIÓ DE LA PROPOSTA ARQUITECTÒNICA

El nou equipament seguirà sent la seu del Centre Social de Sants i acollirà a nombroses entitats i associacions del barri. També s'hi duran a terme tallers i tot tipus d'activitats. És per això que l'edifici comptarà amb múltiples espais flexibles i adaptables tant als usos a que siguin destinats, com a l'aforament.

La complexitat de la situació de l'edifici existent i la voluntat de millorar l'entrada de llum natural, la ventilació, les circulacions, la flexibilitat dels espais, ha fet que proposem conservar la façana juntament amb l'estructura de la primera crugia de l'edifici que, amb una amplada de 4,50 metres, té una certa consistència estructural i formal sense desnivells, ni grans deformacions que fa factible la seva conservació i reforç.

Es proposa enderrocar la resta de zones més disgregades i compartimentades, amb deficiències estructurals, que faria necessari un reforç costós tant en els sostres com a les nombroses parets de càrrega existents.

En aquesta zona es proposa la creació d'un gran pati interior cobert, com a punt vertebrador del projecte i la realització d'una nova estructura vertical metàl·lica amb forjats de fusta massissa tipus CLT, que minimitzarà les actuacions en la fonamentació. Aquesta solució, permetrà alhora un millor aprofitament i flexibilitat dels espais de nova creació donant resposta a les necessitats del programa. La caixa vertical que conforma el nucli de comunicació vertical (escala i ascensor) es resolrà amb estructura vertical d'obra de fàbrica mentre que la que acull els lavabos i les petites sales de reunions es farà amb estructura metàl·lica.

Pel que fa a la remunta, la nova estructura de pilars metàl·lics i forjat de CLT es recolza sobre l'estructura de murs de càrrega existents, aprofitant l'estructura vertical i la fonamentació. L'alçada s'igualarà amb una de les edificacions veïnes integrant-se en el conjunt del carrer i millorant la relació volumètrica de la façana resultant amb el seu entorn.

La façana de la remunta es resol compositivament amb un tractament neutre que dialoga respectuosament amb la façana existent, arribant a un equilibri entre el passat i el present sostenible. El ritme de la nova estructura de fusta de la remunta i de les obertures s'adapta al de la façana existent.

Aquesta actuació, juntament amb la restauració de la façana original per tal de recuperar els seus valors, substituint fusteries i millorant aïllaments en la mesura que sigui possible, millorarà la eficiència energètica així com la imatge i la volumetria del conjunt.

En planta baixa, el nou equipament guanya transparència, permeabilitat i flexibilitat, afavorint la connexió amb el carrer a través dels diferents espais de planta baixa i els patis (central i posterior) amb vegetació. Aquest eix vertebrador en planta baixa també potencia la relació del nou Centre Social de Sants amb l'edifici de la Lleialtat Santsenca, un equipament amb espais similars.

La creació d'un espai buit central a mode de pati i/o atri al voltant del qual es distribueix i es qualifica el programa de la proposta, dona com a resultat espais ben ventilats, ben il·luminats i ben relacionats entre ells. Aquest pati central cobert juntament amb el pati posterior descobert - i la possible utilització de la coberta - augmenten encara més la diversitat dels espais útils per fer dur a terme activitats.

A les zones a conservar, es posaran en valor els espais i materials originals existents (paviment, enteixinats, arrambadors ceràmics, fusteries de fusta, etc).

En els nous espais s'utilitzaran materials càlids, d'origen natural i baix impacte ambiental per a generar espais saludables per als usuaris i afavorir la sostenibilitat de l'edifici. En les estances posteriors s'identificaran i llegiran els forjats de fusta massissa tipus CLT. A banda i banda d'aquestes sales també es podran identificar els pilars, deixant l'estructura de fusta com a principal valor de sostenibilitat, sobrietat, preindustrialització i senzillesa.

La qualitat i confort dels espais interiors ve donada per la seva pròpia arquitectura i la presència de vegetació en els espais comuns amb l'objectiu de purificar l'aire interior, incrementar el verd amb espècies autòctones de baix manteniment i afavorir un espai urbà per a la biodiversitat. A més, el projecte també vol contribuir en la renaturalització de tot l'entorn amb la introducció i creació de nous espais verds exteriors tant a la coberta de l'edifici com en el pati posterior.

Pel que fa a la sostenibilitat de l'equipament es requerirà que l'edifici obtingui el certificat A d'eficiència energètica.

Per assolir aquest objectiu s'ha aplicat dos tipus d'estratègies: la minimització de la demanda energètica a partir de solucions arquitectòniques i constructives que potenciïn l'aprofitament de l'energia solar (tant tèrmica com lumínica) i facilitin el confort ambiental mitjançant les renovacions d'aire i ventilacions controlades; i per altra banda, la incorporació de sistemes de climatització i enllumenat altament eficients, de manera que la despesa energètica sigui la menor possible.

Per tal de reduir l'impacte ambiental de la construcció, s'han estudiat els diferents materials i la seva petjada ecològica així com les emissions de CO₂ associades a la seva fabricació. Això permet proposar materials alternatius més amables amb el medi, prioritzant materials amb etiquetes ecològiques, identificant subministradors i fabricants i productors locals.

MD.2.2 FAÇANA PRINCIPAL CARRER OLZINELLES

Tot i no estar protegida patrimonialment, la façana del carrer Olzinelles es restaurarà de manera respectuosa amb els materials i tècniques existents millorant-ne les seves prestacions tèrmiques i acústiques.

A nivell mecànic no s'hi observen patologies rellevants però sí que s'hi aprecien taques puntuals d'humitat per escorrentia degudes al deteriorament d'alguns elements ornamentals i motllures que funcionen com a cornisa o a la pròpia geometria de la façana.

Podem dividir de forma específica les accions a la façana en 3 grans capítols:

1.- Ornaments: Totes les cornises, motllures, elements de remat i ornaments de les façanes son de tecnologia prefabricada de ciment, semblen en força bon estat però caldran algunes labors:

- Localització i reparació de patologies i esquerdes puntuals
- Substitució d'elements irrecuperables
- Protecció reforç dels àmbits horitzontals de remat més afectats per la intempèrie

2.- Panys ceràmics revestits. La façana original té una base material bàsicament d'aparell de peça ceràmica massissa revestida amb morter de calç:

- Sanejament dels revestiments més deteriorats
- Completar revestiment original

3.- Elements de fusteria i serralleria: La façana encara conserva les baranes i els elements originals de fusteria. Aquests elements han de ser substituïts o modificats per adaptar-los a la normativa o degut al mal estat de conservació que presenten:

- Substitució dels elements de fusteria originals prenent els existents com a base de disseny
- Reparació, rehabilitació i suplementació fins als 90cms. de les baranes de forja existents per a donar resposta al DB SUA.

En planta baixa es conserva la porta d'accés principal i les altres fusteries es retiren i degut al seu mal estat i al fet que tampoc complirien amb els requeriments tèrmics i acústics que es demanen avui dia a aquests elements. A les plantes pis es restauren i modifiquen les fusteries existents amb la col·locació de doble vidre amb cambra.

En totes les obertures exteriors noves de les sales posteriors i de la remunta es col·locarà un vidre amb una alta eficiència acústica. La

Per a la remunta s'utilitza un llenguatge actual que s'integra amb l'edificació existent adaptant-t'hi el ritme de l'estructura i les obertures. Per tal de passar més desapercebuda des de nivell de carrer el pla de façana de la remunta s'enretira 70cms. cap a l'interior de la parcel·la generant un espai per la col·locació d'una jardinera.

MD.2.3 FAÇANA POSTERIOR

En relació a aquesta nova façana i per tal de donar resposta als requeriments tèrmics, acústics, lumínics i de manteniment, proposem el que podríem dir que es tracta d'una façana formada per dues capes.

En primer lloc trobem, en el pla interior, la façana pròpiament dita, la que separa l'interior de l'edifici de l'exterior. Per tal de buscar la màxima transparència, es tracta d'una façana majoritàriament vidriada i per tant transparent. En els mòduls vidriats es proposa una fusteria de fusta que es col·loca en el pla posterior de l'estructura de suport amb l'objectiu de minimitzar l'existència de ponts tèrmics. Totes aquestes finestres consisteixen en mòduls de la mateixa amplada amb panys de vidre batents d'eix horitzontal. Disposaran d'un sistema que limitarà la obertura per part dels usuaris a un màxim de 10cm per a les ventilacions de les aules i d'obertura total per part del personal per accedir al manteniment dels elements de façana. Aquesta façana incorpora, en el pla exterior de cada mòdul vidriat, un sistema de cortines enrotllables motoritzades i amb guies laterals que a la vegada permetran enfosquir els espais interiors i millorar, en cas de ser necessari, la protecció solar.

El pla exterior està format per una estructura metàl·lica lleugera. Aquesta estructura a base de perfils metàl·lics incorpora una sèrie de jardineres amb reg automàtic i en les que s'hi proposa plantar espècies de baix manteniment amb l'objectiu que amb el pas del temps conformin un tapís que pugui funcionar com a complement de la protecció solar. A més, la presència de verd millorarà la imatge d'aquest espai interior d'illa així com la vista des de l'escola.

A la planta baixa, en contacte directe amb el pati posterior, es maximitza el tancament de vidre per tal de provocar la major relació possible entre les dues àrees i emfatitzar així, la relació entre la gran sala interior i l'espai exterior.

MD.2.4 DESCRIPCIÓ DEL PROGRAMA FUNCIONAL

La proposta d'ordenació del programa, amb la introducció del pati central ofereix una claredat de circulacions i accessos en els diferents espais. Els principals espais, amplis i diàfans, es poden subdividir en dos o tres sales cadascun amb accessos diferenciats i mantenint la llum natural en totes les estances.

Es manté l'accés central existent com accés principal de l'equipament, enfrontat a l'accés de la Lleialtat Santsenca.

Els espais de circulació en aquest tipus d'equipaments prenen una gran rellevància ja que sovint esdevenen també espais de relació. Així doncs es plantegen també com a espais de qualitat; tots tenen llum natural, poden ser espais d'interrelació/trobada entre els usuaris, tenen la possibilitat de ser aprofitats per a exposicions, mostres, etc.

La proposta resol els recorreguts d'emergència sense haver d'implementar un segon nucli de comunicacions. Aquesta actuació ja ha estat consultada i validada pel serveis de prevenció de Barcelona en fase d'avantprojecte.

Les sales i espais interiors presenten una gran flexibilitat d'ús en el seu sentit més ampli. També a nivell climàtic ja que és possibilita la climatització d'aquests espais com a unitats independents per a un ús variat i alternatiu de les diferents estances en diferents franges horàries.

MD.2.5 QUADRE DE SUPERFÍCIES

PLANTA SOTERRANI	m ²	sup. vent.	sup. ilum.
00 Sala de residus	4,51		
01 Magatzem 01	3,71		
02 Circulacions	15,42		
03 Sala tècnica	23,28		
04 Magatzem 02	17,05		
TOTAL SUPERF. ÚTIL	63,97		
Superfície construïda	87,92		
Superfícies construïda porxo (50%)	0,00		
TOTAL SUPERF. CONSTRUÏDA	87,92		

PLANTA BAIXA	m ²	sup. vent.	sup. ilum.
05 Vestíbul	9,37		
06 Recepció	22,51		4,91
07 Secretaria i direcció	22,82		5,08
08 Banys adaptats 01	4,48		
09 Office (Zona de Vending)	10,95		
10 Bany adaptat 02	4,84		
11 Sala polivalent	71,70	30,03	32,34
12 Magatzem de neteja	1,91		
13 Atri	64,31		
14 Circulacions	12,48		
TOTAL SUPERF. ÚTIL	225,73		
Superfície construïda	237,05		
Superfícies construïda porxo (50%)	2,84		
TOTAL SUPERF. CONSTRUÏDA	239,89		

PLANTA PRIMERA	m ²	sup. vent.	sup. ilum.
15 Sala 01A	37,87	5,55	3,11
16 Sala 01B	14,48	2,65	1,34
17 Banys	5,96		
18 Sala de reunions 01	10,95		
19 Bany adaptat	4,84		
20 EA Aula 01A	71,59	22,05	19,53
21 Atri	45,43		
22 Circulacions	15,30		
TOTAL SUPERF. ÚTIL	206,42		
Superfície construïda	237,52		
Superfícies construïda porxo (50%)	0		
TOTAL SUPERF. CONSTRUÏDA	237,52		

PLANTA SEGONA	m ²	sup. vent.	sup. ilum.
23 Sala 02	52,86	7,25	4,20
24 Bany	5,96		
25 Sala de reunions 02	10,95		
26 Bany adaptat	4,84		
27 EA Aula 02	71,59	24,84	22,14
28 Atri	45,43		
29 Circulacions	15,30		
TOTAL SUPERF. ÚTIL	206,93		
Superfície construïda	237,52		
Superfícies construïda porxo (50%)	0		
TOTAL SUPERF. CONSTRUÏDA	237,52		

PLANTA TERCERA	m ²	sup. vent.	sup. ilum.
30 Sala 03A	20,40	5,19	3,90
31 Sala 03B	25,84	6,92	5,20
32 Banys	5,96		
33 Sala de Reunions 03	10,95		
34 Bany adaptat	4,84		
35 Sala 03	71,59	23,40	20,88

36	Atri	45,43
37	Circulacions	15,30
TOTAL SUPERF. ÚTIL		200,31
Superfície construïda		227,72
Superfícies construïda porxo (50%)		3,83
TOTAL SUPERF. CONSTRUÏDA		231,55

PLANTA SOTACOBERTA		m ²	sup. vent.	sup. ilum.
38	Circulacions	15,30		
39	Atri	16,53		
40	Circulacions sala tècnica	12,36		
41	Sala tècnica	27,37		
TOTAL SUPERF. ÚTIL		71,56		
Superfície construïda		117,12		
Superfícies construïda porxo (50%)		9,95		
TOTAL SUPERF. CONSTRUÏDA		127,07		

RESUM SUPERFÍCIES ÚTILS	m ²
PLANTA SOTERRANI	63,97
PLANTA BAIXA	225,73
PLANTA PRIMERA	206,42
PLANTA SEGONA	206,93
PLANTA TERCERA	200,31
PLANTA SOTACOBERTA	71,56
TOTAL SUPERF. ÚTIL	974,92

RESUM SUPERFÍCIES CONSTRUÏDES	m ²
PLANTA SOTERRANI	87,92
Computable	0,00
No Computable	87,92
PLANTA BAIXA	239,89
Computable	239,89
No Computable	0,00
PLANTA PRIMERA	237,52
Computable	237,52
No Computable	0,00
PLANTA SEGONA	237,52
Computable	237,52
No Computable	0,00
PLANTA TERCERA	231,55
Computable	231,55
No Computable	0,00
PLANTA SOTACOBERTA	127,07
Computable	127,07
No Computable	0,00
TOTAL SUPERF. CONSTRUÏDES	1.073,55
Computable	1.073,55
No Computable	87,92

MD 3 DESCRIPCIÓ DE MOBILIARI I ACCESSORIS

El projecte s'ha dissenyat seguint els següents criteris funcionals i de disseny, tenint en compte les orientacions per part dels tècnics, de BIMSA i de l'Institut Municipal de Persones amb Discapacitat.

S'ha cercat certa uniformitat en els diversos espais optant per materials i colors neutres que conviuen en harmonia amb el material predominant a l'edifici que és la fusta de pi que constitueix la seva estructura vista. En general s'ha optat per elements resistents, robustos, de fàcil manteniment i amb un disseny senzill i auster.

Aquest projecte també incorpora el subministrament de l'equipament dels lavabos: saboneres, papereres i porta-rotlles de paper higiènic.

Els elements de mobiliari i accessoris previstos es poden consultar a l'apartat "4. FITXES DE CARACTERÍSTIQUES".

MD 4 DESCRIPCIÓ DE LA SENYALÍSTICA

L'objectiu del sistema de senyalització és orientar i informar a l'usuari.

La senyalística proposada segueix el "Manual de senyalització d'equipaments municipals" de l'Ajuntament de Barcelona. En els senyals hi intervenen diferents elements gràfics, tipografia, pictogrames i fletxes, cromatisme, mides i proporcions que permetran que el missatge arribi de manera clara i precisa a l'usuari.

El disseny de la senyalització s'ha de caracteritzar per:

- Permetre retolar els diferents àmbits, espais i serveis (tant interns com externs) de l'edifici, per tal de facilitar els moviments dels usuaris i el treball del personal.
- Conferir una imatge ordenada i unitària de l'equipament.
- Ajudar a jerarquitzar les informacions de l'usuari, integrant-les dins d'un mateix model.
- Oferir un missatge visual efectiu.
- Combinar estètica amb funcionalitat.
- Afavorir l'accés a l'equipament.
- Facilitar l'ús de l'equipament i els seus serveis.
- Permetre l'accessibilitat i utilització autònoma.

MD 5 TERMINI D'EXECUCIÓ I GARANTIES

La fabricació, subministrament i col·locació del **mobiliari i la senyalística** en obra s'ha de realitzar en un termini màxim de **3 mesos**.

2. PLEC DE CONDICIONS

2.1. Plec de condicions tècniques

El present Plec de Condicions Generals juntament amb la descripció de les característiques i requeriments dels diversos elements contingudes a les corresponents Fitxes de Característiques i Documentació Gràfica, constitueixen el Plec de Condicions Tècniques del present projecte de mobiliari i senyalística que forma part de la documentació contractual en cas de licitació. Té com a finalitat regular l'execució del contracte fixant-ne els nivells tècnics i de qualitat exigibles.

En cas de duplictat o contradicció, entre el present plec i el plec de condicions del contracte elaborat per Barcelona d'Infraestructures Municipals, SA, com a Poder Adjudicador no administració pública responsable, s'estarà al que determini aquest últim, i sempre d'acord amb la normativa de contractació pública aplicable.

El present projecte consta dels següents documents:

I. MEMÒRIA

II. FITXES DE CARACTERÍSTIQUES

III. PLÀNOLS

IV. PLEC DE CONDICIONS GENERALS

V. AMIDAMENTS I PRESSUPOST

Tots aquests documents tindran caràcter contractual, atès que quedaran incorporats al contracte i que són d'obligat compliment, llevat de modificacions degudament autoritzades. En cas de contradicció entre els Plànols, el pressupost, les fitxes de característiques i les Prescripcions Tècniques Particulars, preval allò descrit en aquestes darreres, de no ser que la direcció Facultativa opini el contrari. En cada document, les especificacions literals prevalen sobre les gràfiques i en els plànols, la cota preval sobre la mida a escala. La DF podrà establir la primacia de validesa de cada document en cada cas concret.

Durant el transcurs de l'execució del contracte la Direcció Facultativa aportarà segons el seu criteri els detalls i aclariments que complementin aspectes del projecte. Les ordres i instruccions de la Direcció facultativa s'incorporen al Projecte com a interpretació, complement o precisió de les seves determinacions.

Les ofertes econòmiques s'han de presentar amb el mateix ordre de partides i de capítols que formen el pressupost.

Totes les propostes de variant respecte els models de projecte que es vulguin ofertar han de constar en un annex en que s'especifiqui clarament les característiques del model prescrit i les del model proposat.

Per a una major claredat en la definició del mobiliari, algunes partides tenen una nomenclatura que correspon a la indicada en els plànols. Caldrà mantenir aquesta numeració en les ofertes.

Tots els preus inclouen el subministrament i la instal·lació, així com tots els materials auxiliars i ajuts necessaris per a la seva correcta instal·lació i posada en funcionament.

Totes les partides inclouen el transport a abocador autoritzat dels residus generats en treure el mobiliari dels seus embalatges (cartrons, plàstics, etc.) amb presentació de justificants pertinents. Els licitadors estaran

obligats a presentar mostres dels elements ofertats en cas que l'entitat adjudicadora ho estimi necessari per tal de poder realitzar una valoració objectiva de les diverses ofertes.

Caldrà que l'adjudicatari comprovi en obra totes les mides i que les confirmi sempre amb la direcció facultativa abans d'iniciar qualsevol fabricació i/o comanda. Caldrà confirmar també amb la DF els colors i acabats de tots els elements de mobiliari i tapisseria abans de procedir a la seva fabricació i/o comanda. Prèviament l'adjudicatari haurà de presentar totes aquelles mostres que la DF estimi necessàries.

SOBRE ELS COMPONENTS

Tots els elements hauran d'acomplir necessàriament amb els requeriments i les característiques tècniques, funcionals, materials i estètiques descrites a les Fitxes de Característiques (excloses marques i models).

Tots els equips o productes que pertanyin a un dels grups regulats per directiva europea hauran de tenir marcatge CE. També caldrà garantir que han estat adquirits a través de distribuïdor autoritzat pel fabricant i que per tant gaudeixen de garantia i assistència postvenda en àmbit nacional. Tots hauran de quedar perfectament instal·lats i en correcte funcionament.

Els subministradors lliuraran els documents d'identificació del producte exigits per la normativa d'obligat compliment, pel projecte o la. Aquesta documentació comprendrà els següents documents:

- a) els documents d'origen, full de subministrament.
- b) el certificat de garantia del fabricant, firmat per una persona física.
- c) els documents de conformitat o autoritzacions administratives exigides reglamentàriament, inclosa la documentació corresponent al marcatge CE dels productes, quan sigui pertinent, d'acord amb les disposicions que siguin transposició de les Directives Europees que afectin als productes subministrats.

Quan el material o equip arribi a l'obra amb el certificat d'origen industrial que acrediti el compliment d'aquestes condicions, normes o disposicions, la seva recepció es realitzarà comprovant, únicament, les seves característiques aparents.

SOBRE L'EXECUCIÓ

Tots els preus inclouen el subministrament i la instal·lació, així com tots els materials auxiliars i ajuts necessaris per a la seva correcta instal·lació i posada en funcionament.

Totes les partides inclouen el transport a abocador autoritzat dels residus generats en treure el mobiliari dels seus embalatges (cartrons, plàstics, etc.) amb presentació dels justificants pertinents.

Caldrà que l'adjudicatari comprovi en obra totes les mides i que les confirmi sempre amb la supervisió del subministrament (DF) abans d'iniciar qualsevol fabricació i/o comanda. Caldrà confirmar també amb la DF els colors i acabats de tots els elements de mobiliari i/o tapisseria abans de procedir a la seva comanda i/o fabricació. Prèviament l'adjudicatari haurà de presentar totes aquelles mostres de color, teixit o acabat que la DF estimi necessàries.

1. DEFINICIÓ I CONDICIONS DE LES PARTIDES D'OBRA EXECUTADES

Mòduls de diferents tipus que formen el conjunt de mobiliari necessari per a l'equipament complet de l'office.

L'execució de la unitat d'obra inclou les operacions següents:

- Replanteig de la posició i dels punts de subjecció
- Col·locació, fixació i anivellament dels mòduls
- Col·locació i fixació de les frontisses i baldes
- Col·locació de les portes i calaixos
- Col·locació dels tiradors en portes i calaixos
- Col·locació del sòcol
- Retirada de l'obra dels embalatges i restes de materials.

CONDICIONS GENERALS:

Els elements han de quedar sòlidament fixats al suport.

La posició ha de ser la reflectida a la DT o, en el seu defecte, la indicada per la DF. Ha de quedar fixat sòlidament al suport pels punts previstos d'acord amb les instruccions d'instal·lació del fabricant.

S'han de col·locar amb els elements de fixació subministrats pel fabricant.

El conjunt ha de tenir un aspecte uniforme i sense defectes.

Ha de formar una superfície plana i ha d'estar al nivell previst.

En els armaris amb porta, les frontisses han de quedar col·locades en els punts previstos per a aquest fi.

La porta ha d'obrir i tancar correctament.

Els calaixos han d'obrir i tancar correctament, han de tenir un accionament suau.

Els elements mòbils, portes i calaixos, han de ser fàcilment accessibles i l'obertura s'ha de fer sense obstacles, en tot el seu recorregut.

Els peus regulables han de quedar col·locats en el llocs previstos. Han de quedar sòlidament fixats als mòduls.

El sòcol ha de quedar col·locat en tota la llargària prevista, fixat, a pressió, en els punts previstos.

La part superior dels mobles baixos, han de formar una superfície horitzontal, de forma que permeti que la col·locació posterior del taulell, mantingui les toleràncies exigides.

Els tiradors han de quedar en la posició prevista a la DT o l'especificada per la DF, han de quedar ben fixats al suport.

Els tiradors de les portes dels mobles baixos o alts, han de quedar alineats entre ells, el mateix que els tiradors d'una columna de calaixos.

S'ha de preveure els forats i espais necessaris per a les connexions a les xarxes de subministrament i el pas de conductes d'instal·lacions.

L'alçària dels mòduls baixos ha de permetre la posterior col·locació dels electrodomèstics.

L'alçària dels mòduls alts respecte al pla superior format pels mòduls baixos, ha de permetre l'accés a tota la superfície de treball i la col·locació posterior dels elements superiors i els seus accessoris.

Separació entre el sòcol i el paviment: ≤ 2 mm

Toleràncies d'execució:

- Horitzontalitat: $\pm 0,1\%$

- Posició: ± 20 mm

- Nivell: $\pm 2\%$

- Aplomat: ± 2

2.- CONDICIONS DEL PROCÉS D'EXECUCIÓ

Abans de començar els treballs, es farà un replanteig previ que ha de ser aprovat per la DF.

Tots els elements s'han d'inspeccionar, abans de la seva col·locació, per comprovar que compleixen amb les especificacions de la DT del projecte i no tenen desperfectes.

El procés de col·locació no ha de produir desperfectes, ni ha de modificar les condicions exigides per al material.

El muntatge s'ha de realitzar seguint les instruccions del fabricant.

El sòcol s'ha de col·locar un cop els mobles estiguin anivellats i a l'alçària prevista.

Un cop col·locat l'armari, es procedirà a la retirada de l'obra de tots els materials sobrants com ara embalatges, etc.

Els elements col·locats, en cas necessari, s'han de protegir per evitar malmetre'ls durant el muntatge d'altres elements o d'acord amb la DT del fabricant o de la DT del projecte.

3.- UNITAT I CRITERIS D'AMIDAMENT

Unitat de quantitat amb subministrament i col·locació a obra, mesurada segons les especificacions de la DT.

4.- NORMATIVA DE COMPLIMENT OBLIGATORI

Normativa aplicable segons DB-SUA Seguretat de utilització i accessibilitat.

B Tipus B**B0 MATERIALS BÀSICS****B0A FERRETERIA****B0AO- TAC DE MATERIAL PLÀSTIC****0.- ELEMENTS QUE CONTEMPLA EL PLEC****B0AO-07II.****1.- DEFINICIÓ I CONDICIONS DELS ELEMENTS**

Conjunt d'una peça per a encastar (tac) i un cargol o un vis. El sistema de subjecció del tac pot ser per adherència química o per expansió produïda per la deformació de la peça en ser comprimida pel cargol.

S'han considerat els tipus següents:

- Tac d'expansió de niló i vis d'acer
- Tac d'expansió d'acer, amb vis, volandera i femella del mateix material
- Fixació mecànica formada per una base metàl·lica cargolada, vis d'acer, beina de PVC, volanderes d'estanquitat i tap de cautxú
- Tac químic format per una ampolla amb resina, cargol, volandera i femella

CARACTERÍSTIQUES GENERALS:

El disseny del tac ha de ser l'adient al suport i als esforços que ha de suportar.

Els cargols no han de tenir imperfeccions (rebaves, emprentes, etc) que impedeixin cargolar els elements.

El vis ha d'anar protegit contra la corrosió.

Els diàmetres del tac i vis han de ser compatibles.

El perfil de la femella ha de ser segons el seu diàmetre (UNE 17-008).

Cementació del vis: > 0,1 mm

VOLANDERES:

Diàmetre interior de la volandera:

- Diàmetre del cargol 10 mm: 11 mm
- Diàmetre del cargol 11 mm: 13 mm

2.- CONDICIONS DE SUBMINISTRAMENT I EMMAGATZEMATGE

Subministrament: S'ha de subministrar conjuntament amb totes les peces necessàries per a la seva correcta col·locació en capsos, on han de figurar:

- Identificació del fabricant
- Diàmetres
- Llargàries
- Unitats
- Instruccions d'ús

Emmagatzematge: En llocs protegits de la pluja i la humitat.

3.- UNITAT I CRITERI D'AMIDAMENT

Unitat d'amidament: la indicada a la descripció de l'element

Criteri d'amidament: quantitat necessària subministrada a l'obra

4.- NORMATIVA DE COMPLIMENT OBLIGATORI

No hi ha normativa de compliment obligatori.

B7 IMPERMEABILITZACIONS I AÏLLAMENTS**B7J MATERIALS PER A JUNTS, SEGELLATS I RECONSTRUCCIÓ VOLUMS****B7JE- MASSILLA PER A SEGELLATS, D'APLICACIÓ AMB PISTOLA****1.- DEFINICIÓ I CONDICIONS DELS ELEMENTS**

Materials plàstics de diferent composició, sense forma específica que serveixen per a tancar un junt entre materials d'obra per a que en quedi garantida l'estanquitat.

S'han considerat els tipus següents:

- Massilla de silicona: Màstic monocomponent de cautxú de silicona, d'elasticitat permanent, amb sistema reactiu acètic (àcid), amínic (bàsic) o neutre
- Massilla de polisulfurs bicomponent: Màstic elastòmer bicomponent de resines epoxi i cautxú de polisulfurs amb additius i càrregues
- Massilla de poliuretà monocomponent o bicomponent: Màstic de poliuretà amb additius i càrregues d'elasticitat permanent
- Massilla acrílica: Màstic monocomponent de consistència plàstica de polímers acrílics en dispersió aquosa, amb additius i càrregues
- Massilla de butils: Màstic monocomponent tixotròpic de cautxú butil d'elasticitat permanent
- Massilla d'oleo-resines: Màstic monocomponent d'oleo-resines amb additius i càrregues de plasticitat permanent
- Massilla de cautxú-asfalt: Massilla d'aplicació en fred, a base de betums asfàltics, resines, fibres minerals i elastòmers
- Massilla asfàltica d'aplicació en calent, a base de betums modificats amb elastòmers i càrregues minerals
- Escuma de poliuretà en aerosol: Escuma monocomponent autoexpandible
- Massilla per a junt de plaques de guix laminat

CARACTERÍSTIQUES GENERALS:

No ha de tenir grumolls ni principis d'aglomeració.

Excepte la massilla de cautxú-asfalt, l'asfàltica i la utilitzada per a plaques de cartó-guix, la resta de massilles han de tenir la consistència adequada per a la seva aplicació amb pistola.

Característiques físiques:

Tipus massilla	Densitat a 20°C (g/cm3)	Temperatura d'aplicació	Deformació màx. a 5°C	Resistència a temperatura
Silicona neutra	1,07-1,15	-10 - +35°C	20-30%	-45 - +200°C
Silicona àcida ó bàsica	1,01-1,07	-10 - +35°C	20-30%	-
Polisulfur bicomponent	>= 1,35	-10 - +35°C	30%	-30 - +70°C
Poliuretà monocomponent	1,2	5 - 35°C	15-25%	-30 - +70°C
Poliuretà bicomponent	1,5-1,7	5 - 35°C	25%	-50 - +80°C
Acrílica	1,5-1,7	5 - 40°C	10-15%	-15 - +80°C
De butils	1,25-1,65	15 - 30°C	10%	-20 - +70°C
D'oleo-resines	1,45-1,55	-10 - +35°C	10%	-15 - +80°C

Característiques mecàniques:

Tipus massilla	Resistència a la tracció (N/mm2)	Mòdul d'elasticitat al 100% d'allargament (N/mm2)	Duresa Shore A
Silicona neutra	>= 0,7	0,2	12° - 20°
Silicona àcida ó bàsica	>= 1,6	0,5	25° - 30°
Polisulfur bicomponent	>= 2,5	-	60°
Poliuretà monocomponent	>= 1,5	0,3 0,3 - 0,37 N/mm2 (polimerització ràpida)	30° - 35°
Poliuretà bicomponent	-	1,5	-

Acrílica		-		0,1		-	
De butils		-		-		15° - 20°	

MASSILLA DE SILICONA:

Es vulcanitza a temperatura ambient per acció de la humitat de l'aire, i es converteix en una massa consistent i elàstica.

Base: Cautxú-silicona

Allargament fins al trencament:

- Neutra: >= 500%

- Àcida o bàsica: >= 400%

MASSILLA DE POLISULFURS BICOMPONENT:

Un cop mesclats ambdós components a temperatura >= 10°C es transforma en un material elastomèric que vulcanitza sense retraccions, i no li afecta la humitat.

La mescla ha de tenir un color uniforme en tota la seva superfície.

Base: Polisulfurs + reactiu

Temperatura òptima de la mescla: 10°C - 20°C

MASSILLA DE POLIURETÀ MONOCOMPONENT BICOMPONENT:

Es vulcanitza a temperatura ambient per acció de la humitat de l'aire, i es converteix en una massa consistent i elàstica.

La mescla ha de tenir un color uniforme en tota la seva superfície.

Base:

- Monocomponent: Poliuretà

- Bicomponent: Poliuretà + reactiu

Temperatura òptima de la mescla: 15°C - 20°C

MASSILLA ACRÍLICA:

El procés de reticulació comença a evaporar l'aigua de la massa, la qual es converteix en una pasta tixotròpica consistent i amb una certa elasticitat.

Base: Polímers acrílics

MASSILLA DE BUTILS:

Vulcanitza en evaporar-se el dissolvent i entrar en contacte amb l'aire, i es converteix en una pasta tixotròpica elàstica.

Base: Cautxú-butílic

MASSILLA D'OLEO-RESINES:

En contacte amb l'aire, forma una pel·lícula superficial protectora i resistent i manté l'interior plàstic.

Base: Oleo-resines

MASSILLA DE CAUTXÚ-ASFALT:

Mesclats els components, sense escalfar els materials a una temperatura >= 38°C, ha de donar un producte homogeni amb la consistència adequada per a la seva aplicació per abocament, pressió o extrusió, com a mínim 1 hora després de la seva preparació.

Base: Cautxú-asfalt

Resistència a la temperatura: 18°C - 100°C

MASSILLA ASFÀLTICA:

Resiliència a 25°C: 78%

ESCUMA DE POLIURETÀ EN AEROSOL:

Temps d'assecatge (23°C i 50% HR): 20-25 min

Densitat (DIN 53420): Aprox. 20 kg/m³

Temperatura d'aplicació: 5°C - 20°C

Resistència a la tracció (DIN 53571)

- a 20°C: 15 N/cm²

- a -20°C: 20 N/cm²

Comportament al foc (DIN 4102): Classe B2

Resistència a la temperatura: -40°C - +90°C

MASSILLA PER A JUNTS DE PLAQUES DE GUIX LAMINAT:

Ha de tenir la consistència adient per a la seva correcta aplicació.

El fabricant ha de subministrar les instruccions necessàries per a la seva aplicació.

MASSILLA DE CAUTXÚ-ASFALT O ASFÀLTICA:

Característiques físiques:

Tipus	Densitat	Penetració a 25°C, 150g i 5s	Fluència a 60°C	Adherència
massilla	(g/cm ³)	UNE 104-281(1-4)	(mm)	5 cicles a -18°C
		(mm)		UNE 104-281(4-4)
Cautxú	1,35-1,5	<= 23,5	<= 5	Ha de complir
asfalt	(a 25°C)			
Asfàltica	1,35	<= 9	<= 5	Ha de complir

Les característiques anteriors s'han de determinar segons la norma UNE 104-233.

2.- CONDICIONS DE SUBMINISTRAMENT I EMMAGATZEMATGE**CONDICIONS GENERALS:**

Subministrament: En envàs hermètic.

MASSILLA DE SILICONA, DE POLISULFURS, DE POLIURETÀ, ACRÍLICA, DE BUTILS, D'OLEO-RESINES O ASFÀLTICA:

Emmagatzematge: El producte s'ha d'emmagatzemar en el seu envàs tancat hermèticament, en posició vertical, en lloc sec i a una temperatura entre 5°C i 35°C.

Temps recomanat d'emmagatzematge de sis a dotze mesos.

MASSILLA DE CAUTXÚ-ASFALT:

Emmagatzematge: En el seu envàs tancat hermèticament i protegit de la intempèrie. Temps màxim

d'emmagatzematge sis mesos.

ESCUMA DE POLIURETÀ:

Emmagatzematge: el producte s'ha d'emmagatzemar en el seu envàs tancat hermèticament i a temperatura ambient al voltant dels 20°C.

Temps màxim d'emmagatzematge nou mesos.

3.- UNITAT I CRITERI D'AMIDAMENT

Unitat d'amidament: la indicada a la descripció de l'element

Criteri d'amidament: quantitat necessària subministrada a l'obra

4.- NORMATIVA DE COMPLIMENT OBLIGATORI

No hi ha normativa de compliment obligatori.

5.- CONDICIONS DE CONTROL DE RECEPCIÓ**CONDICIONS DE MARCATGE I CONTROL DE LA DOCUMENTACIÓ:**

Ha de portar impreses les dades següents:

- Nom del fabricant o marca comercial

- Identificació del producte

- Color (excepte la massilla per a plaques de cartó-guix o escuma de poliuretà)

- Instruccions d'ús

- Pes net o volum del producte

- Data de caducitat (excepte la massilla per a plaques de cartó-guix)

B8 REVESTIMENTS**B89 MATERIALS PER A PINTURES****B896- PINTURA****0.- ELEMENTS QUE CONTEMPLA EL PLEC****B896-I6K7.****1.- DEFINICIÓ I CONDICIONS DELS ELEMENTS**

Pintures, pastes i esmalts.

S'han considerat els tipus següents:

- Pintura a la cola: Pintura a l'aigua formada per un aglomerant a base de coles cel·lulòsiques o anil·làcies i pigments resistents als àlcalis

- Pintura a la calç: Dissolució en aigua, l'aglutinant i el pigment de la qual és l'hidròxid de calç o la calç apagada

- Pintura al ciment: Dissolució en aigua de ciment blanc tractat i pigments resistents a l'alcalinitat

- Pintura al làtex: Pintura a base de polímers vinílics en dispersió

- Pintura plàstica: Pintura formada per un aglomerant a base d'un polímer sintètic, en dispersió aquosa i pigments càrrega-estenedors resistents als àlcalis i a la intempèrie

- Pintura acrílica: Pintura formada per copolímers acrílics amb pigments i càrregues inorgàniques, en una dispersió aquosa. Seca a l'aire per evaporació del dissolvent

- Esmalt gras: Pintura formada per olis secants barrejats amb resines dures, naturals o sintètiques i dissolvents

- Esmalt sintètic: Pintura formada per un aglomerant de resines alquídiques, soles o modificades, pigments resistents als àlcalis i a la intempèrie i additius modificadors de la brillantor. Seca a l'aire per evaporació del dissolvent

- Esmalt de poliuretà d'un component: Pintura formada per un aglomerant de resines de poliuretà, soles o modificades, que catalitzen amb la humitat atmosfèrica i pigments resistents als àlcalis i a la intempèrie, dissolta en dissolvents adequats

- Esmalt de poliuretà de dos components: Pintura formada per copolímers de resines de poliuretà fluidificades i pigmentades. Seca per polimerització mitjançant un catalitzador

- Esmalt de poliuretà uretanat: Pintura formada per resines uretanades

- Esmalt epoxi: Revestiment de resines epoxi, format per dos components: un enduridor i una resina, que cal barrejar abans de l'aplicació. Seca per reacció química dels dos components

- Esmalt en dispersió acrílica: Copolímers acrílics en una emulsió aquosa

- Esmalt de clorcautxú: Seca a l'aire per evaporació del dissolvent

- Pasta plàstica de picar: Pintura formada per un vehicle a base d'un polímer sintètic, en dispersió aquosa i pigments càrrega-estenedors resistents als àlcalis i a la intempèrie

PINTURA A LA COLA:

Característiques de la pel·lícula líquida:

- Amb l'envàs ple i al cap de 3 minuts d'agitació (INTA 16 32 03) no ha de tenir coàguls, pells, dipòsits durs ni flotació de pigments.

- Ha de tenir una consistència adequada per a la seva aplicació amb brotxa o amb corró. Ha de fer córrer la brotxa, ha de fluir, ha d'anivellar bé i ha de deixar una capa uniforme després de l'assecat

- Finor de molta dels pigments (INTA 16 02 55): < 50 micres

- Temperatura d'inflamació (INTA 16 02 32A): Ininflamable

- Temps d'assecatge a 23°C ± 2°C i 50% ± 5% HR (INTA 16 02 29): - Al tacte: 2 h - Totalment sec: 4 h

Característiques de la pel·lícula seca:

- La pintura ha de ser de color estable.

- Adherència (UNE 48032): ≤ 2

PINTURA A LA CALÇ:

Un cop preparada ha de tenir una consistència adequada per a la seva aplicació amb brotxa, corró o procediments neumàtics fins a l'impregnació dels porus de la superfície a tractar. Després d'assecar-se s'han d'aplicar dues capes d'acabat.

Un cop seca, ha de ser resistent a la intempèrie, ha d'endurir amb la humitat i el temps i ha de tenir propietats microbicides.

PINTURA AL CIMENT:

Un cop preparada ha de tenir una consistència adequada per a la seva aplicació amb brotxa, corró o pistola fins a l'impregnació de la superfície a tractar.

Un cop seca ha de ser resistent a la intempèrie.

PINTURA AL LÀTEX:

Característiques de la pel·lícula líquida:

- Amb l'envàs ple i al cap de 3 minuts d'agitació (INTA 16 32 03) no ha de tenir coàguls, pells, ni dipòsits durs

- Un cop preparada ha de fer córrer la brotxa, ha de fluir, ha d'anivellar bé i ha de deixar una capa uniforme després de l'assecat

- Temps d'assecatge a 23°C ± 2°C i 50% ± 5% HR (INTA 16 02 29): - Al tacte: < 30 - Totalment sec: < 2 h

Característiques de la pel·lícula seca:

- Adherència (UNE 48032): ≤ 2

PINTURA PLÀSTICA:

Característiques de la pel·lícula líquida:

- La pintura continguda al seu envàs original recentment obert, no ha de presentar senyals de putrefacció, pells ni materies estranyes.

- Amb l'envàs ple i sotmesa a agitació (UNE_EN 21513 i UNE 48-083) no ha de tenir coàguls, pells, dipòsits durs ni flotació de pigments

- Ha de tenir una consistència adequada per a la seva aplicació amb brotxa o amb corró. Ha de fer córrer la brotxa, ha de fluir, ha d'anivellar bé i ha de deixar una capa uniforme després de l'assecat

- Finor de molta dels pigments (INTA 16 02 55): < 50 micres

- Temps d'assecatge a 23°C ± 2°C i 50% ± 5% HR (INTA 16 02 29): - Al tacte: < 1 h - Totalment sec: < 2 h

- Pes específic: - Pintura per a interiors: < 16 kN/m3 - Pintura per a exteriors: < 15 kN/m3

- Rendiment: > 6 m2/kg

- Relació volum pigments + càrregues/volum pigments, pes càrregues, aglomerat sòlid (PVC): < 80%

Característiques de la pel·lícula seca:

- La pintura ha de ser de color estable, i per a exteriors, insaponificable.

- Adherència (UNE 48032): ≤ 2

- Capacitat de recobriments (UNE 48259): Relació constant ≥ 0,98

- Resistència al rentat (DIN 53778): - Pintura plàstica per a interiors o pasta plàstica: ≥ 1000 cicles - Pintura plàstica per a exteriors: ≥ 5000 cicles

- Solidesa a la llum (NF-T-30.057): Ha de complir

- Transmissió del vapor d'aigua (NF-T-30.018): Ha de complir

PINTURA PLÀSTICA PER A EXTERIORS:

Resistència a la immersió (UNE 48-144): No s'observen canvis o defectes

Resistència a la intempèrie (DIN 18363): Ha de complir

Resistència a l'abrasió (NF-T-30.015): Ha de complir

Resistència a la calor (UNE 48-033): Ha de complir

PINTURA ACRÍLICA:

Característiques de la pel·lícula líquida:

- Un cop preparada ha de tenir una consistència adequada per a la seva aplicació amb brotxa, corró o procediments pneumàtics

- Temps d'assecatge a 23°C ± 2°C i 50% ± 5% HR (INTA 16 02 29): - Al tacte: < 4 h - Totalment sec: < 14 h

Característiques de la pel·lícula seca:

- La pintura ha de ser de color estable i insaponificable.

- Ha de ser resistent a la intempèrie.

ESMALT GRAS:

Un cop preparada ha de tenir una consistència adequada per a la seva aplicació amb brotxa, corró o pistola fins a l'impregnació de la superfície a tractar.

Temperatura d'inflamació (INTA 16 02 32A): > 30°C

Temps d'assecatge a 23°C ± 2°C i 50% ± 5% HR (INTA 16 02 29):

- Al tacte: < 1 h

- Totalment sec: < 6 h

Un cop sec, ha de tenir bona resistència al fregament i al rentat.

ESMALT SINTÈTIC:

No ha de tenir resines fenòliques (INTA 16 04 23) ni de colofonia (INTA 16 04 22).

Característiques de la pel·lícula líquida:

- Amb l'envàs ple i al cap de 3 minuts d'agitació (INTA 16 32 03) no ha de tenir coàguls, pells, dipòsits durs ni flotació de pigments.

- Ha de tenir la consistència adequada per a la seva aplicació amb brotxa. Ha de fer córrer la brotxa, ha de fluir bé i ha de deixar una capa uniforme després de l'assecatge.

- Finor de molta dels pigments (INTA 16 02 55): < 25 micres

- Temperatura d'inflamació (INTA 16 02 32A): > 30°C

- Temps d'assecatge a 23°C ± 2°C i 50% ± 5% HR (INTA 16 02 29): - Al tacte: < 3 h - Totalment sec: < 8 h

- Material volàtil (INTA 16 02 31): ≥ 70 ± 5%

- Rendiment per a una capa de 30 micres: ≥ 5 m2/kg

- Índex d'anivellament a 23 ± 2°C i 50 ± 5% HR (INTA 16 02 89): ≥ 5

- Índex de despreniments a 23 ± 2°C i 50 ± 5% HR (INTA 16 02 88): ≥ 4

Característiques de la pel·lícula seca:

- La pintura ha de ser de color estable i insaponificable.

- Adherència (UNE 48032): ≤ 2

- Ha de ser resistent a la intempèrie (INTA 16 06 02).

- Envelliment accelerat (INTA 16 06 55): < 6 unitats pèrdua de lluminositat (INTA 16 02 08)

- Resistència a l'abrasió (UNE 56818): Danys moderats

- Esrogueïment accelerat per colors amb reflectància aparent superior al 80% (INTA 160.603): < 0,12

ESMALT DE POLIURETÀ D'UN COMPONENT:

Característiques de la pel·lícula líquida:

- Amb l'envàs ple i al cap de 3 minuts d'agitació (INTA 16 32 03) no ha de tenir coàguls, pells, dipòsits durs ni flotació de pigments.

- Ha de tenir la consistència adequada per a la seva aplicació amb brotxa. Ha de fer córrer la brotxa, ha de fluir bé i ha de deixar una capa uniforme després de l'assecatge.

- Temperatura d'inflamació (INTA 16 02 32A): > 30°C

- Temps d'assecatge a 23°C ± 2°C i 50% ± 5% HR (INTA 16 02 29): - Al tacte: < 3 h - Totalment sec: < 8 h

- Índex d'anivellament a 23 ± 2°C i 50 ± 5% HR (INTA 16 02 89): ≥ 5

- Índex de despreniments a 23 ± 2°C i 50 ± 5% HR (INTA 16 02 88): ≥ 4

Característiques de la pel·lícula seca:

- La pintura ha de ser de color estable i insaponificable.

- Adherència (UNE 48032): ≤ 2

- Ha de ser resistent a la intempèrie (INTA 16 06 02).

- Envelliment accelerat (INTA 16 06 05): < 6 unitats pèrdua de lluminositat (INTA 16 02 08)

- Resistència a l'abrasió (UNE 56818): Danys petits

- Adherència i resistència a l'impacte:

	A les 24 h	Al cap de 7 dies
Adherència al quadriculat:	100%	100%
Impacte directe o indirecte:		
Bola de 12,5 des de 50 cm (INTA 160.266)	Bé	Ha de complir

- Resistència a la càrrega concentrada en moviment (UNE 56-814): Danys moderats
 - Resistència a la càrrega rodant (UNE 56-815): Danys petits
 - Resistència a la càrrega arrossegada (UNE 56-816): Danys petits
 - Resistència al ratllat (UNE 48-173): Resistent
 - Resistència a la calor (UNE 48-033): Ha de complir
 - Resistència química: - A l'àcid cítric al 10%: 15 dies - A l'àcid làctic al 5%: 15 dies
 - A l'àcid acètic al 5%: 15 dies - A l'oli de cremar: Cap modificació - Al xilol: Cap modificació
 - Al clorur sòdic al 20%: 15 dies - A l'aigua: 15 dies

ESMALT DE POLIURETÀ DE DOS COMPONENTS:

Cal barrejar els dos components abans de l'aplicació.

Característiques de la pel·lícula líquida:

- Ha de tenir la consistència adequada per a la seva aplicació amb brotxa. Ha de fer córrer la brotxa, ha de fluir bé i ha de deixar una capa uniforme després de l'assecatge.

- Temperatura d'inflamació (INTA 16 02 32A): > 30°C

- Temps d'assecatge a 23°C ± 2°C i 50% ± 5% HR (INTA 16 02 29): - Al tacte: < 3 h - Totalment sec: < 8 h

Característiques de la pel·lícula seca:

- La pintura ha de ser de color estable i insaponificable.

- Adherència (UNE 48032): ≤ 2

- Ha de ser resistent a la intempèrie (INTA 16 06 02).

- Envel·liment accelerat (INTA 16 06 55): < 6 unitats pèrdua de lluminositat (INTA 16 02 08)

- Resistència a l'abrasió (UNE 56818): Danys petits

- Ha de tenir bona resistència química als àcids diluïts, als hidrocarburs, les sals i als detergents.

ESMALT DE POLIURETÀ URETANAT:

Un cop preparada ha de tenir una consistència adequada per a la seva aplicació amb brotxa, corró o pistola fins a l'impregnació de la superfície a tractar.

Temps d'assecatge a 20°C: 1 - 2 h

Ha de tenir bona resistència a l'aigua salada i al sol.

ESMALT DE DISPERSIÓ ACRÍLICA:

Un cop preparada ha de tenir una consistència adequada per a la seva aplicació amb brotxa, corró o pistola fins a l'impregnació de la superfície a tractar.

Temperatura d'inflamació (INTA 16 02 32A): Ininflamable

Temps d'assecatge a 23°C ± 2°C i 50% ± 5% HR (INTA 16 02 29):

- Al tacte: < 20 min

- Totalment sec: < 1 h

ESMALT DE CLORCAUTXÚ:

Un cop preparada ha de tenir una consistència adequada per a la seva aplicació amb brotxa o corró.

Temps d'assecatge a 23°C ± 2°C i 50% ± 5% HR (INTA 16 02 29):

- Al tacte: < 30 min

- Totalment sec: < 2 h

Ha de ser resistent a l'aigua dolça i salada, als àcids i als àlcalis.

ESMALT EPOXI:

Un cop preparada ha de tenir una consistència adequada per a la seva aplicació amb brotxa, corró o pistola.

Temperatura d'inflamació (INTA 16 02 29): > 30°C

Temps d'assecatge a 23°C ± 2°C i 50% ± 5% HR (INTA 16 02 29):

- Al tacte: < 30 min

- Totalment sec: < 10 h

Ha de tenir bona resistència al desgast.

Ha de ser resistent a l'àcid làctic 1%, acètic 10%, clorhídric 20%, cítric 30%, sosa i solucions bàsiques, als hidrocarburs (benzina, querosè) als olis animals i vegetals, a l'aigua, als detergents i a l'alcohol etílic 10%.

Resistència mecànica (després de 7 dies de polimerització):

- Tracció: ≥ 16 N/mm²

- Compressió: ≥ 85 N/mm²

Resistència a la temperatura: 80°C

PASTA PLÀSTICA DE PICAR:

Característiques de la pel·lícula líquida:

- Amb l'envàs ple i al cap de 3 minuts d'agitació (INTA 16 32 03) no ha de tenir coàguls, pells, dipòsits durs ni flotació de pigments.

- Ha de tenir una consistència adequada.

- Finor de mòlta dels pigments (INTA 16 02 55): < 50 micres

- Temps d'assecatge a 23°C ± 2°C i 50% ± 5% HR (INTA 16 02 29): - Al tacte: < 1 h - Totalment sec: < 2 h

- Pes específic: < 17 kN/m³

- Relació: volum del pigment/volum de la resina (PVC): < 80%

Característiques de la pel·lícula seca:

- La pintura ha de ser de color estable i insaponificable.

- Adherència (UNE 48032): ≤ 2

- Resistència al rentat (DIN 53778): - Pintura plàstica per a interiors o pasta plàstica: ≥ 1000 cicles - Pintura plàstica per a exteriors: ≥ 5000 cicles

- Solidesa a la llum (NF-T-30.057): Ha de complir

- Transmissió del vapor d'aigua (NF-T-30.018): Ha de complir

- Resistència a la immersió (UNE 48-144): No s'observen canvis o defectes

- Resistència a la intempèrie (DIN 18363): Ha de complir

- Resistència a l'abrasió (NF-T-30.015): Ha de complir

- Resistència a la calor (UNE 48-033): Ha de complir

2.- CONDICIONS DE SUBMINISTRAMENT I EMMAGATZEMATGE

PINTURA A LA COLA, AL LÀTEX, ACRÍLICA, PLÀSTICA, ESMALT GRAS, SINTÈTIC, DE POLIURETÀ, DE DISPERSIÓ ACRÍLICA, EPOXI I PASTA DE PICAR:

Subministrament: En pots o bidons.

Emmagatzematge: En llocs ventilats i no exposats al sol, dins del seu envàs tancat i sense contacte amb el terra. S'ha de preservar de les gelades.

PINTURA A LA CALÇ:

Subministrament de la calç aèria en terrossos o envasada.

La calç hidràulica ha de subministrar-se en pols.

Emmagatzematge: En llocs ventilats i no exposats al sol, dins del seu envàs tancat i sense contacte amb el terra. S'ha de preservar de les gelades.

PINTURA AL CIMENT:

Subministrament: En pols, en envasos adequats.

Emmagatzematge: En llocs ventilats i no exposats al sol, dins del seu envàs tancat i sense contacte amb el terra. S'ha de preservar de les gelades.

3.- UNITAT I CRITERI D'AMIDAMENT

Unitat d'amidament: la indicada a la descripció de l'element

Criteri d'amidament: quantitat necessària subministrada a l'obra

4.- NORMATIVA DE COMPLIMENT OBLIGATORI

No hi ha normativa de compliment obligatori.

5.- CONDICIONS DE CONTROL DE RECEPCIÓ

CONDICIONS DE MARCATGE I CONTROL DE LA DOCUMENTACIÓ EN PINTURA A LA COLA, AL LÀTEX, ACRÍLICA, PLÀSTICA, ESMALT GRAS, SINTÈTIC, DE POLIURETÀ, DE DISPERSIÓ ACRÍLICA, EPOXI I PASTA DE PICAR:

A cada envàs hi ha d'haver les dades següents:

- Identificació del fabricant

- Nom comercial del producte

- Identificació del producte

- Codi d'identificació

- Pes net o volum del producte

- Data de caducitat

- Instruccions d'ús

- Dissolvents adequats

- Límits de temperatura

- Temps d'assecatge al tacte, total i de repintat

- Toxicitat i inflamabilitat

- Proporció de la barreja i temps d'utilització, en els productes de dos components

- Color i acabat, en la pintura plàstica o al làtex i en l'esmalt sintètic, de poliuretà

CONDICIONS DE MARCATGE I CONTROL DE LA DOCUMENTACIÓ EN PINTURA A LA CALÇ:

A cada envàs hi ha d'haver les dades següents:

- Identificació del fabricant

- Nom comercial del producte

- Identificació del producte
- Codi d'identificació
- Pes net o volum del producte
- Toxicitat i inflamabilitat

CONDICIONS DE MARCATGE I CONTROL DE LA DOCUMENTACIÓ EN PINTURA AL CIMENT:

A cada envàs hi ha d'haver les dades següents:

- Identificació del fabricant
- Nom comercial del producte
- Identificació del producte
- Codi d'identificació
- Pes net o volum del producte
- Instruccions d'ús
- Temps d'estabilitat de la barreja
- Temperatura mínima d'aplicació
- Temps d'assecatge
- Rendiment teòric en m/l
- Color

OPERACIONS DE CONTROL:

Els punts de control més destacables són els següents:

- En cada subministrament d'esmalt, es comprovarà que l'etiquetatge dels envasos contingui les dades exigides a les especificacions.

El control de recepció de material verificarà que les característiques dels materials són coincidents amb l'establert en la DT. Aquest control ha de complir l'especificat en l'apartat 7.2 del CTE. Control de documentació: documents d'origen (full de subministrament i etiquetat), certificat de garantia del fabricant, en el seu cas, (signat per persona física) i els documents de conformitat o autoritzacions administratives exigides, inclòs la documentació corresponent al marcatge CE quan sigui pertinent.

Control mitjançant distintius de qualitat i avaluacions d'idoneïtat: En el cas que el fabricant disposi de marques de qualitat, ha d'aportar-ne la documentació corresponent

Control de recepció mitjançant assaigs: Si el material disposa d'una marca legalment reconeguda a un país de la CEE (Marcatge CE, AENOR, etc.) es podrà prescindir dels assaigs de control de recepció de les característiques del material garantides per la marca; i la DF sol·licitarà en aquest cas, els resultats dels assaigs corresponents al subministrament rebut. En qualsevol cas, la DF podrà sol·licitar assaigs de control de recepció si ho creu convenient.

- Comprovació de l'estat de conservació de la pintura, en un 10 % dels pots rebuts (INTA 16 02 26).

OPERACIONS DE CONTROL EN PINTURA PLÀSTICA:

- Recepció del certificat de qualitat del fabricant, on constin els resultats dels assaigs següents:
 - Determinació de la finor de mólta dels pigments INTA 16.02.55 (10.57) - Temps d'assecatge INTA 16.02.29 (6.57)
 - Pes específic UNE EN ISO 2811-1 - Capacitat de cobriment en humitat INTA 16.02.62(9.82)
 - Capacitat de cobriment en sec INTA 16.02.61(2.58) - Conservació de la pintura (cada 100 m2) INTA 16.02.26
- En cas de no rebre aquests resultats abans del inici de l'activitat, o que la DF no els consideri representatius, el contractista haurà de realitzar els assaigs corresponents, al seu càrrec i fora del pressupost d'autocontrol.

CRITERIS DE PRESA DE MOSTRES:

Els controls s'han de realitzar segons les instruccions de la DF i els criteris indicats a les normes de procediment corresponents.

INTERPRETACIÓ DE RESULTATS I ACTUACIONS EN CAS D'INCOMPLIMENT:

No s'acceptaran els pots de pintura que no estiguin degudament etiquetats i/o certificats, així com els que presentin mal estat de conservació i/o emmagatzematge.

En cas d'observar deficiències en l'estat de conservació d'un pot, es rebutjarà la unitat corresponent i s'incrementarà la inspecció, en primera instància, fins al 20 % dels pots subministrats. Si es continuen observant irregularitats, es passarà a controlar el 100% del subministrament.

Els assaigs d'identificació han de resultar d'acord a les especificacions del plec i a les condicions garantides en el certificat del material. En cas d'incompliment, es realitzarà l'assaig sobre dues mostres més del mateix lot, acceptant-ne el conjunt sempre que els dos resultats estiguin d'acord a dites especificacions.

B8 REVESTIMENTS

B8Z MATERIALS ESPECIALS PER A REVESTIMENTS

B8ZM- SEGELLADORA

0.- ELEMENTS QUE CONTEMPLA EL PLEC

B8ZM-0P35.

1.- DEFINICIÓ I CONDICIONS DELS ELEMENTS

Materials per a envernissats, imprimacions i tractaments superficials.

S'han considerat els tipus següents:

- Segelladora: Producte segellant per a fusta, guix i ciment i paviments porosos

SEGELLADORA AMB POLÍMERS ACRÍLICS:

pH sobre T.Q.:7,75

SEGELLADORA:

Característiques de la pel·lícula líquida:

- Amb l'envàs ple i al cap de 3 minuts d'agitació (INTA 16 32 03) no ha de tenir coàguls, pells, dipòsits durs ni flotació de pigments.

- Ha de tenir una dilució adequada per a la seva aplicació amb brotxa. Ha de fer córrer la brotxa, ha de fluir i anivellar bé, i ha de deixar una capa uniforme després de l'assecat

- Finor de la mólta (INTA 16 02 55): < 60 micres

- Temperatura d'inflamació (INTA 16 02 32): > 30°C

- Temps d'assecatge a 23 ±2°C i 50 ±5% HR (INTA 16 02 29): - Al tacte: 30 min - 4 h -

Totalment seca: < 12 h

- Rendiment per a una capa de 60 micres: > 10 m2/kg

Característiques de la pel·lícula seca:

- Adherència (UNE 48032): <= 2

2.- CONDICIONS DE SUBMINISTRAMENT I EMMAGATZEMATGE

Subministrament: En pots o bidons.

Emmagatzematge: En llocs ventilats i no exposats al sol, dins del seu envàs tancat i sense contacte amb el terra. S'ha de preservar de les gelades.

3.- UNITAT I CRITERI D'AMIDAMENT

Unitat d'amidament: la indicada a la descripció de l'element

Criteri d'amidament: quantitat necessària subministrada a l'obra

4.- NORMATIVA DE COMPLIMENT OBLIGATORI

No hi ha normativa de compliment obligatori.

5.- CONDICIONS DE CONTROL DE RECEPCIÓ

CONDICIONS DE MARCATGE I CONTROL DE LA DOCUMENTACIÓ:

A cada envàs hi ha d'haver les dades següents:

- Identificació del fabricant
- Nom comercial del producte
- Identificació del producte
- Codi d'identificació
- Pes net o volum del producte
- Data de caducitat
- Instruccions d'ús
- Dissolvents adequats
- Límits de temperatura
- Temps d'assecatge al tacte, total i de repintat
- Toxicitat i inflamabilitat
- Temps d'inducció de la mescla i vida de la mescla, en els productes de dos components.

OPERACIONS DE CONTROL:

Els punts de control més destacables són els següents:

- En cada subministrament d'esmalt, es comprovarà que l'etiquetatge dels envasos contingui les dades exigides a les especificacions.

El control de recepció de material verificarà que les característiques dels materials són coincidents amb l'establert en la DT. Aquest control ha de complir l'especificat en l'apartat 7.2 del CTE.

Control de documentació: documents d'origen (full de subministrament i etiquetat), certificat de

garantia del fabricant, en el seu cas, (signat per persona física) i els documents de conformitat o autoritzacions administratives exigides, inclòs la documentació corresponent al marcatge CE quan sigui pertinent.

Control mitjançant distintius de qualitat i avaluacions d'idoneïtat: En el cas que el fabricant disposi de marques de qualitat, ha d'aportar-ne la documentació corresponent

Control de recepció mitjançant assaigs: Si el material disposa d'una marca legalment reconeguda a un país de la CEE (Marcatge CE, AENOR, etc.) es podrà prescindir dels assaigs de control de recepció de les característiques del material garantides per la marca; i la DF sol·licitarà en aquest cas, els resultats dels assaigs corresponents al subministrament rebut. En qualsevol cas, la DF podrà sol·licitar assaigs de control de recepció si ho creu convenient.

CRITERIS DE PRESA DE MOSTRES:

Els controls s'han de realitzar segons les instruccions de la DF i els criteris indicats a les normes de procediment corresponents.

BC MATERIALS PER A ENVIDRAMENTS

BC1 VIDRES PLANS

BC1K- MIRALL

1.- DEFINICIÓ I CONDICIONS DELS ELEMENTS

Mirall format per una lluna incolora o de color, amb aplicació, en una de les seves cares de diferents capes: plata reflectora, coure protector o pintures anticorrosives i d'acabat, superposades i unides íntimament.

CARACTERÍSTIQUES GENERALS:

No ha de tenir defectes superficials (de planimetria, de paral·lelisme en les seves cares, ondulacions, incrustacions, ratlles, esquerdes, etc.).

No ha de tenir defectes en la massa detectables a simple vista (d'homogeneïtat, de vitrificació, de recuita, inclusions gasoses, etc.).

El mirall acabat no ha de tenir bosses ni taques produïdes per l'adherència deficient de les parts components.

Els vidres de capa s'han de classificar segons la norma UNE-EN 1096-1 en funció de la posició de la capa respecte a l'interior o l'exterior de l'edifici o de la cambra dels vidres aïllants.

Els defectes admissibles que poden afectar a l'aspecte del vidre de capa són:

- Els defectes propis admissibles per al substrat vitri, que dependran en cada cas del tipus de vidre
- Els defectes propis de la capa que en funció de la seva localització es divideixen en defectes a la zona principal o defectes a la zona de la vora, essent la zona de la vora la franja delimitada pel rectangle exterior i un rectangle de costats paral·lels i centre comú amb l'anterior amb les mides dels costats reduïdes un 5% a cada banda. Els defectes admissibles per a la capa són:

- Defectes d'uniformitat o taques de la capa: S'admeten en la mesura que no restin molestos visualment
- Defectes de piquets/forats >3 mm: No s'admeten en cap zona - Defectes de piquets/forats >2 mm i =<3 mm: S'admeten en les dues zones si el seu número és =<1/m² - Agregats: No s'admeten en la zona principal i si en la zona de vora sempre i quan quedin fora de la zona de visió
- Rascades >75 mm: No s'admeten en la zona principal i si en la zona de vora sempre i quan la seva separació sigui >50 mm - Rascades =<75 mm: S'admeten en les dues zones sempre i quan la seva densitat local no molesti la visió

Toleràncies:

- Gruix: ± 0,2 mm

2.- CONDICIONS DE SUBMINISTRAMENT I EMMAGATZEMATGE

Subministrament: Protegit de manera que no s'alterin les seves característiques.

El subministrador ha de posar a disposició de la DF en el cas que aquesta ho sol·liciti, la documentació següent, que acredita el marcatge CE, segons el sistema d'avaluació de conformitat aplicable, d'acord amb el que disposa l'apartat 7.2.1 del CTE: - Productes per a usos sotmesos a regulació de reacció al foc de Nivell o Classe: A1*, F. * Productes o materials que no necessiten sotmetre's a assaig de reacció al foc (per exemple productes o materials de la classe A1 conformement a la Decisió 96/603/CE, i les seves modificacions), - Productes per a usos sotmesos a regulació de prestació al foc exterior de Nivell o Classe: productes considerats conformes sense necessitat d'assaig, - Productes per a qualsevol ús excepte en usos de resistència al foc, reacció al foc, prestació al

foc exterior, antibala o antiexplosió, riscos de seguretat en ús i usos relacionats amb la conservació d'energia i/o aïllament:

- Sistema 4: Declaració de Prestacions - Productes per a usos relacionats amb la conservació d'energia i/o atenuació acústica, - Productes per a usos sotmesos a regulació de prestació al foc exterior de Nivell o Classe: productes que requereixen assaig, - Productes per a usos lligats a riscos de ''seguretat en ús'' i sotmesos a aquestes regulacions, - Productes per a usos sotmesos a regulació de reacció al foc de Nivell o Classe: A1, A2, B, C, D, E:

- Sistema 3: Declaració de Prestacions - Productes per a ús en un conjunt envidrat que pretengui específicament proporcionar resistència al foc, - Productes per a envidraments antibala o antiexplosió: - Sistema 1: Declaració de Prestacions

Els vidres han de portar el marcatge CE de conformitat amb el que disposa el Reial Decret 1328/1995, de 28 de juliol. El símbol normalitzat CE s'ha d'acompanyar de la següent informació:

- Número d'identificació de l'organisme de certificació (només per als productes amb sistema de certificació 1)

- Nom, marca comercial i adreça registrada del fabricant

- Els 2 últims dígit de lany en que es fixa el marcat

- Número de certificat de conformitat CE o del certificat de control en fàbrica, si procedeix

- Referència a la norma europea: EN 1096-4 per als vidres amb capa

- Descripció del producte: nom genèric, material, i ús previst

- Informació sobre les característiques essencials pertinents mostrada com: - Valors presentats com designació normalitzada - Valors declarats i quan procedeixi, nivell o classe per a cada característica essencial: - Resistència al foc - Reacció al foc -

Comportament davant del foc exterior - Resistència a la bala - Resistència a l'explosió - Resistència a l'efracció (propietats de trencament i resistència a l'atac)

- Resistència a l'impacte del cos pendular (propietats de trencament segura i resistència a l'atac)

- Resistència mecànica (canvis bruscs de temperatura) - Resistència mecànica (resistència al vent, neu, càrrega permanent i/o càrregues imposades) - Aïllament al soroll aeri directe

- Propietats tèrmiques - Propietats de radiació (transmitància lluminosa i reflectància) - Propietats de radiació (característiques de l'energia solar) -

Característiques a les que s'aplica l'opció "Prestació No Determinada" (NPD)

Emmagatzematge: Protegit contra les accions mecàniques (cops, ratllades, sol directe, etc.) i contra les accions químiques (impressions i alteracions d'adherència de les capes de recobriment produïdes per la humitat).

S'ha de guardar en estibes de 25 cm de gruix com a màxim i amb un pendent del 6% respecte de la vertical. Ha de quedar separat de les altres estibes mitjançant intercaladors i recolzat sobre travessers de fusta o d'un material protector.

3.- UNITAT I CRITERI D'AMIDAMENT

m² de superfície necessària subministrada a l'obra, amidada segons les especificacions de la DT. S'han de considerar les respectives dimensions d'acord amb els criteris següents:

- Llargària i amplària: Múltiples de 6 cm

Cal prendre el múltiple immediat superior en el cas que la dimensió no ho sigui.

4.- NORMATIVA DE COMPLIMENT OBLIGATORI

UNE-EN 1096-1:1999 Vidrio para la edificación. Vidrio de capa. Parte 1: Definiciones y clasificación.

UNE-EN 1096-2:2001 Vidrio para la edificación. Vidrio de capa. Parte 2: Requisitos y métodos de ensayo para las capas de las clases A, B y S.

UNE-EN 1096-3:2001 Vidrio para la edificación. Vidrio de capa. Parte 3: Requisitos y métodos de ensayo para las capas de las clases C y D.

UNE-EN 1096-4:2005 Vidrio para la edificación. Vidrio de capa. Parte 4: Evaluación de la conformidad/Norma de producto.

5.- CONDICIONS DE CONTROL DE RECEPCIÓ

CONDICIONS DE MARCATGE I CONTROL DE LA DOCUMENTACIÓ:

En el cas que el material declari contingut reciclat, el fabricant ha de mostrar, si se li demana, la documentació que acrediti aquest contingut.

BJ MATERIALS PER A INSTAL·LACIONS DE LAMPISTERIA, REG, APARELLS SANITARIS I PRODUCCIÓ D'AIGUA

CALENTA SANITÀRIA**BJ2 AIXETES I ACCESSORIS PER A APARELLS SANITARIS****BJ21 AIXETES PER A APARELLS SANITARIS****BJ210- AIXETA PER A AIGÜERA****0.- ELEMENTS QUE CONTEMPLA EL PLEC****BJ210-0SFS.****1.- DEFINICIÓ I CONDICIONS DELS ELEMENTS**

Aixetes o bateries de llautó per a aigüeres, de diferents tipus i de diferents diàmetres d'entrada i de sortida.

Tots els elements són de llautó cromat, daurat o esmaltat.

S'han considerat els tipus següents:

- Mescladora
- Monocomandament
- Senzilla

CARACTERÍSTIQUES GENERALS:

En el cas de que el material s'utilitzi en obra pública, l'acord de Govern de la Generalitat de Catalunya de 9 de juny de 1998, exigeix que els materials siguin de qualitat certificada o puguin acreditar un nivell de qualitat equivalent, segons les normes aplicables als estats membres de la Unió Europea o de l'Associació Europea de Lliure Canvi.

També en aquest cas, es procurarà que els esmentats materials disposin de l'etiqueta ecològica europea, regulada en el Reglament (CE) n° 66/2010 o bé altres distintius de la Comunitat Europea. No ha de tenir picades ni altres desperfectes. El revestiment ha de ser continu al llarg de tota la superfície.

Ha de tenir un color uniforme i una textura llisa a tota la superfície.

Els elements de llautó cromat o daurat han d'estar recoberts exteriorment amb dues capes, una de níquel i una altra de crom.

Les peces interiors han de ser de materials resistents a la corrosió i a les incrustacions calcàries.

Els angles i les arestes han de ser arrodonits.

En l'aixeta senzilla, el comandament d'accionament ha de dur un distintiu blau per a l'aigua freda i un distintiu vermell per a l'aigua calenta.

El mecanisme de comandament ha de permetre un accionament d'obertura, de tancament, de regulació de cabal (i de barreja d'aigua en l'aixeta mescladora o monocomandament), suau i precís.

En l'aixeta mescladora, l'òrgan de comandament de l'aigua calenta ha d'estar col·locat a l'esquerra amb el distintiu vermell i el de l'aigua freda a la dreta amb el distintiu blau.

En l'aixeta monocomandament, l'òrgan de comandament ha d'indicar amb els distintius vermell i blau el sentit de gir per a obtenir aigua calenta o aigua freda.

Ha de complir les condicions requerides per la DF.

Cabal mínim d'aigua a 3 bar (UNE 19703): 0,2 l/s

Gruix del cos: >= 2 mm

Gruix de la primera capa de recobriment: >= 5 micres

Gruix de la segona capa de recobriment: >= 0,25 micres

Resistència a la corrosió del recobriment (UNE 37551): No han d'aparèixer bombolles, exfoliacions, picades o desaparicions de recobriment

Adherència del recobriment (UNE 37551): No s'ha de produir escames ni desprendiments

Estanquitat de l'aigua amb l'obturador tancat abans i després de la col·locació, a 16 bar (UNE 19703):

No s'han de produir fuites

Estanquitat de l'aigua amb l'obturador obert i la boca tapada abans i després de la col·locació,

a 4 bar (UNE 19703): No s'han de produir fuites

Resistència mecànica amb l'obturador tancat amb pressió de 25 bar (UNE 19703): No s'han de produir deformacions permanents

Resistència a torsió de l'òrgan de maniobra (UNE 19703): >= 6 N m

2.- CONDICIONS DE SUBMINISTRAMENT I EMMAGATZEMATGE

Subministrament: En bossa de plàstic dins de la caixa protectora.

Emmagatzematge: En el seu embalatge, en llocs protegits contra els impactes i la intempèrie.

3.- UNITAT I CRITERI D'AMIDAMENT

Unitat d'amidament: la indicada a la descripció de l'element

Criteri d'amidament: quantitat necessària subministrada a l'obra

4.- NORMATIVA DE COMPLIMENT OBLIGATORI

No hi ha normativa de compliment obligatori.

5.- CONDICIONS DE CONTROL DE RECEPCIÓ

CONDICIONS DE MARCATGE I CONTROL DE LA DOCUMENTACIÓ:

Cada bossa o caixa ha de portar de forma indeleble i visible les dades següents:

- Nom del fabricant o marca comercial
- Instruccions d'instal·lació i muntatge

OPERACIONS DE CONTROL:

Les tasques de control a realitzar són les següents:

- Sol·licitar del fabricant la documentació dels materials escollits.
- Control de recepció dels materials, comprovant que les seves característiques es corresponen amb l'especificat al projecte.
- Realització i emissió d'informes amb resultats de controls i proves realitzats.

CRITERIS DE PRESA DE MOSTRES:

Es controlarà aleatòriament sobre cada partida recepcionada.

INTERPRETACIÓ DE RESULTATS I ACTUACIONS EN CAS D'INCOMPLIMENT:

En cas de discrepàncies amb les exigències del projecte s'ha d'acceptar o refusar el material segons criteri de la DF.

BQ MATERIALS PER A EQUIPAMENTS FIXOS**BQ9 EQUIPAMENTS PER A COL·LECTIVITATS****BQ90- GUIXETA (D)****1.- DEFINICIÓ I CONDICIONS DELS ELEMENTS**

Mobiliari i aparells per a col·lectivitats.

S'han considerat els tipus següents:

- Mòdul de guixetes d'aglomerat
- Rentacunyes d'acer inoxidable

GUIXETES:

Ha d'estar format per un cos que contindrà un determinat nombre de guixetes individuals, cadascuna de les quals ha de tenir pany i frontisses interiors.

El conjunt no ha de tenir cops o defectes superficials.

El cos ha de ser d'aglomerat amb xapa de melanina a dues cares.

La porta ha de ser del mateix material que el cos.

La grandària, tipus i forma del mòdul de guixetes ha de complir el que s'especifica a la documentació tècnica del projecte.

Dimensions del mòdul de 20 guixetes: 315 x 291 cm

RENTACUNYES:

L'aparell d'acer inoxidable no ha de tenir taques, deformacions ni d'altres defectes a les superfícies vistes.

Els angles i les arestes han de ser arrodonits.

Cal que sigui impermeable.

Ha de disposar de desguàs i aixetes d'aigua calenta i freda.

Les peces interiors han de ser de materials resistents a la corrosió i a les incrustacions calcàries.

Ha de complir les condicions requerides per la DF.

2.- CONDICIONS DE SUBMINISTRAMENT I EMMAGATZEMATGE

Subministrament: Amb les superfícies protegides.

Ha de portar les dades següents:

- Nom del fabricant o marca comercial
- Instruccions per a la seva instal·lació

Emmagatzematge: En llocs protegits contra els impactes i la intempèrie. S'han de col·locar en posició vertical.

3.- UNITAT I CRITERI D'AMIDAMENT

Unitat d'amidament: la indicada a la descripció de l'element

Criteri d'amidament: quantitat necessària subministrada a l'obra

4.- NORMATIVA DE COMPLIMENT OBLIGATORI

NORMATIVA GENERAL:

Orden de 9 de marzo de 1971 por la que se aprueba la Ordenanza General de Seguridad e Higiene en el Trabajo.

NEVERA ELÈCTRICA I PLANXA ELÈCTRICA:

Real Decreto 842/2002 de 2 de agosto, por el que se aprueba el Reglamento Electrotécnico de Baja Tensión. REBT 2002.

BQ MATERIALS PER A EQUIPAMENTS FIXOS

BQU EQUIPAMENTS PER A PERSONAL, OFICINES I MAGATZEMS D'OBRA

BQUF- NEVERA PER A MÒDULS PREFABRICATS D'OBRA

0.- ELEMENTS QUE CONTEMPLA EL PLEC

BQUF-0T16.

1.- DEFINICIÓ I CONDICIONS DELS ELEMENTS

Mobiliari i aparells per a mòduls prefabricats d'obra.

S'han considerat els tipus següents:

- Armari metàl·lic individual amb doble compartiment interior
- Banc de fusta per a 5 persones
- Taula de fusta amb tauler de melamina amb capacitat per a 10 persones
- Nevera elèctrica
- Planxa elèctrica per a escalfar menjars
- Recipient per a recollida d'escombraries

ARMARI METÀL·LIC:

Ha d'estar format per un cos, una placa de muntatge i una porta.

El conjunt no ha de tenir cops o defectes superficials.

El cos ha de ser de xapa d'acer plegada i soldada, protegit amb pintura anticorrosiva.

La porta ha de ser del mateix material que el cos i amb tancament per dos punts.

Ha de tenir un pany per a tancament amb clau.

Dimensions de l'armari: 0,40 x 0,50 x 1,80 m

BANC I TAULA DE FUSTA:

No s'han d'apreciar esquerdes, exfoliacions ni desprendiments del recobriment.

L'acabat de fusta ha de ser de dues capes de pintura sintètica, amb una capa prèvia d'emprimació.

Dimensions del banc: 3,5 x 0,4 m

Dimensions de la taula: 3,5 x 0,8 m

PLANXA ELÈCTRICA PER A ESCALFAR MENJARS:

Ha de complir les especificacions donades al R.E.B.T.

Els dispositius sota tensió elèctrica han d'estar protegits.

Han de ser de materials fàcilment netejables.

Dimensions: 60 x 45 cm

NEVERA ELÈCTRICA:

Ha de complir les especificacions donades al R.E.B.T.

Els dispositius sota tensió elèctrica han d'estar protegits.

Han de ser de materials fàcilment netejables.

Capacitat: 100 l

RECIPIENT PER A RECOLLIDA D'ESCOMBRARIES:

Han de ser de materials fàcilment netejables.

Capacitat: 100 l

2.- CONDICIONS DE SUBMINISTRAMENT I EMMAGATZEMATGE

Subministrament: Amb les proteccions necessàries perquè arribi a l'obra en les condicions exigides.

Emmagatzematge: en el seu embaltge, protegit de la intempèrie, d'impactes i sense contacte directe amb el terra.

3.- UNITAT I CRITERI D'AMIDAMENT

Unitat d'amidament: la indicada a la descripció de l'element

Criteri d'amidament: quantitat necessària subministrada a l'obra

4.- NORMATIVA DE COMPLIMENT OBLIGATORI

NORMATIVA GENERAL:

Orden de 9 de marzo de 1971 por la que se aprueba la Ordenanza General de Seguridad e Higiene en el Trabajo.

E PARTIDES D'OBRA D'EDIFICACIÓ**EQ EQUIPAMENTS****EQ9 EQUIPAMENTS PER A COL·LECTIVITATS****EQ9C EQUIPAMENT PER A CUINES INDUSTRIALS****0.- ELEMENTS QUE CONTEMPLA EL PLEC****EQ9CMP03,EQ9CMP09.****1.- DEFINICIÓ I CONDICIONS DE LES PARTIDES D'OBRA EXECUTADES**

Elements per a equipament de cuines industrials.

L'execució de la unitat d'obra inclou les operacions següents:

- Subministrament de tots materials.
- Preparació i inspecció de la zona de treball.
- Replanteig de la unitat.
- Desembalatge i inspecció del material subministrat.
- Col·locació, fixació i anivellament, si es el cas, d'acord amb les instruccions de muntatge del fabricant.
- Connexió a les xarxes a que ha d'estar connectades, segons els tipus d'element (aigua, electricitat, evacuació, gas etc.)
- Posada en funcionament, prova d'estanqueïtat, servei i funcionament.
- Retirada de l'obra dels embalatges, retalls de cables, restes de materials, etc. i disposició d'aquests per a la correcta gestió de residus.
- Recollida, arxiu i lliurament a la DF de tots els manuals d'utilització, garanties, declaracions de conformitat i altre documentació de manteniment.

CONDICIONS GENERALS:

Els plànols de muntatge han d'estar aprovats per la DF abans del inici dels treballs.

Els equips i sistemes han d'estar aprovats per la DF abans de la seva col·locació.

La posició ha de ser la reflectida a la DT o, en el seu defecte, la indicada per la DF.

Les característiques dels equips han de ser les especificades en la DT del projecte.

Els equips i materials han d'estar subministrats a obra amb els manuals de muntatge, utilització i manteniment, marcatges, etiquetes i declaracions de conformitat que li siguin aplicables, segons la normativa vigent de marcatge CE o altres normatives d'aplicació.

Les distàncies als serveis i els serveis a que s'han de connectar els aparells han de complir amb les indicades pels fabricant i han de complir amb la normativa específica que li sigui d'aplicació. El elements han de quedar fixats sòlidament pels punts i amb els elements previstos i recomanats pel fabricant.

Les zones on l'aparell necessita ventilació, d'acord amb les instruccions del fabricant han d'estar lliures.

S'han de respectar les distàncies lliures i altres distàncies indicades pel fabricant.

Les portes, calaixos i elements mòbils han d'obrir i tancar correctament.

Els elements que necessiten manipulació o manteniment, han de ser fàcilment accessibles i s'han de poder realitzar aquestes tasques sense desmuntar altres elements.

Han de quedar instal·lats en lloc on la temperatura i condicions ambientals estiguin dintre dels límits indicats pel fabricant.

Toleràncies d'execució:

- Posició: ± 20 mm o la limitació donada per la instal·lació dels altres elements i mobiliari.
- Anivellament: ± 2% o límit fixat pel fabricant per al bon funcionament del aparell.
- Aplomat: ± 2% o límit fixat pel fabricant per al bon funcionament del aparell.

ELEMENTS CONECTATS A LA XARXA ELÈCTRICA:

Han d'estar connectats a la tensió indicada pel fabricant.

Les connexions han d'estar fetes amb els connectors normalitzats adequats i indicats pel fabricant.

No s'han de manipular els elements de connexió subministrats pel fabricant.

ELEMENTS CONECTATS A LA XARXA D'AIGUA SANITÀRIA:

Han d'estar connectats als diàmetres recomanats pel fabricant i als serveis indicats pel fabricant.

Les connexions han d'estar fetes amb els connectors normalitzats adequats i indicats pel fabricant.

No s'han de manipular els elements de connexió subministrats pel fabricant.

Les connexions han de ser estanques.

Han d'estar realitzades les proves d'estanqueïtat de les unions.

No s'ha de transmetre tensions entre les connexions de l'aparell i la xarxa de servei.

ELEMENTS CONECTATS A LA XARXA D'EVACUACIÓ I ELEMENTS CONECTATS A LA XARXA DE GAS:

Han d'estar connectats als diàmetres indicats o recomanats pel fabricant.

Les connexions han d'estar fetes amb els connectors normalitzats adequats i indicats pel fabricant.

No s'han de manipular els elements de connexió subministrats pel fabricant.

Les connexions han de ser estanques.

Ha d'estar realitzada la prova d'estanqueïtat de la unió.

No s'ha de transmetre tensions entre les connexions de l'aparell i la xarxa de servei.

2.- CONDICIONS DEL PROCÉS D'EXECUCIÓ

Abans de començar les feines, s'ha de fer un replanteig previ que ha de ser aprovat per la DF. Cal inspeccionar, netejar i preparar la zona de treball i les zones que quedaran inaccessibles després de la instal·lació, segons les indicacions de la DT o la DF.

La zona on s'instal·la l'element ha de complir amb les especificacions del seu plec de condicions o la indicada per la DF o que les possibles actuacions posteriors o pendents a realitzar en la zona on s'instal·la l'element han de ser compatibles amb els materials a instal·lar.

Abans de procedir al muntatge dels elements, cal localitzar, senyalitzar i, en cas necessari, protegir els serveis i elements per evitar malmetre'ls durant el muntatge, execució de fixacions als paraments o altres tasques a realitzar.

Les distàncies als serveis i els serveis a que s'han de connectar els aparells han de complir amb les indicades pels fabricant o per la normativa i han d'estar accessibles en el moment de realitzar el muntatge.

La manipulació i emmagatzematge dels elements s'ha de realitzar d'acord amb les indicacions de l'embalatge i del fabricant i amb els mitjans auxiliars adequats al pes i volum de l'element.

El muntatge dels elements s'ha de fer seguint les instruccions DT del fabricant o de la DT del projecte. S'ha de seguir l'ordre de treballs previst a la DT i/o indicades pel fabricant i que resulti més efectiu en funció de la situació, volum i pes dels elements a instal·lar.

Tots els elements s'han d'inspeccionar, abans de la seva col·locació, per comprovar que compleixen amb les especificacions de la DT del projecte i no tenen desperfectes.

Durant el procés de col·locació no s'han de produir desperfectes sobre els elements ni variar les condicions del element subministrat.

Les connexions s'han de fer sense servei.

Les proves d'estanqueïtat s'han de realitzar d'acord amb el procediment que especifica la normativa per cada tipus d'instal·lació, la DT del fabricant o de la DT del projecte.

Un cop finalitzat el muntatge cal realitzar la posada en funcionament de l'element i les proves de servei i accionament de portes, calaixos, elements mòbils, etc.

Un cop instal·lat l'element, es procedirà a la retirada de l'obra de tots els materials sobrants com ara embalatges, retalls de tubs, etc. i disposició d'aquests per a la correcta gestió de residus.

Els elements instal·lats, en cas necessari, s'han de protegir per evitar malmetre'ls durant el muntatge d'altres elements o d'acord amb la DT del fabricant o de la DT del projecte.

3.- UNITAT I CRITERIS D'AMIDAMENT

Unitat de quantitat col·locada, mesurada segons les especificacions de la DT.

4.- NORMATIVA DE COMPLIMENT OBLIGATORI

Real Decreto 842/2002 de 2 de agosto, por el que se aprueba el Reglamento Electrotécnico de Baja Tensión. REBT 2002.

Real Decreto 314/2006, de 17 de marzo, por el que se aprueba el Código Técnico de la Edificación Parte 2. Documento Básico de Salubridad DB-HS.

Real Decreto 919/2006, de 28 de julio, por el que se aprueba el Reglamento técnico de distribución y utilización de combustibles gaseosos y sus instrucciones técnicas complementarias ICG01 a 11. Orden de 3 de maig de 1999, sobre el procediment d'actuació de les empreses instal·ladores-mantenidores, de les entitats d'inspecció i control i dels titulars en les instal·lacions regulades pel Reglament d'Instal·lacions Tèrmiques en els edificis (RITE) i les seves instruccions tècniques complementàries (ITE).

Real Decreto 314/2006, de 17 de marzo, por el que se aprueba el Código Técnico de la Edificación Parte 2. Documento Básico de Seguridad en caso de incendio DB-SI.

P PARTIDES D'OBRA I CONJUNTS**P8 REVESTIMENTS****P89 PINTATS****P89N- PINTAT DE PISSARRA****0.- ELEMENTS QUE CONTEMPLA EL PLEC****P89N-B1PE.****1.- DEFINICIÓ I CONDICIONS DE LES PARTIDES D'OBRA EXECUTADES**

Preparació i aplicació d'un recobriments de pintura sobre superfícies de materials diversos mitjançant diferents capes aplicades en obra.

S'han considerat els tipus de superfícies següents:

- Superfícies de fusta
- Superfícies de ciment, formigó o guix

CONDICIONS GENERALS:

En el revestiment no hi ha d'haver fissures, bosses ni d'altres defectes.

Ha de tenir el color, la brillantor i la textura uniformes.

PINTAT A L'ESMALT:

Gruix de la pel·lícula seca del revestiment: ≥ 125 micres

2.- CONDICIONS DEL PROCÉS D'EXECUCIÓ**CONDICIONS GENERALS:**

S'han d'aturar els treballs si es donen les condicions següents:

- Temperatures inferiors a 5°C o superiors a 30°C
- Humitat relativa de l'aire $> 60\%$

Si un cop realitzats els treballs es donen aquestes condicions, s'ha de revisar la feina feta 24 h abans i s'han de refer les parts afectades.

Les superfícies d'aplicació han de ser netes i sense pols, taques ni greixos.

S'han de corregir i eliminar els possibles defectes del suport amb massilla, segons les instruccions del fabricant.

El sistema d'aplicació del producte s'ha d'escollir d'acord amb les instruccions del fabricant i l'autorització de la DF.

No s'ha d'aplicar una capa si la capa anterior no està completament seca.

S'han d'evitar els treballs que desprenguin pols o partícules prop de l'àrea a tractar, abans, durant i després de l'aplicació.

No s'admet la utilització de procediments artificials d'assecatge.

3.- UNITAT I CRITERI D'AMIDAMENT

m² de superfície realment pintada segons les especificacions de la DT.

4.- NORMATIVA DE COMPLIMENT OBLIGATORI**PER A LA RESTA D'ELEMENTS:**

No hi ha normativa de compliment obligatori.

5.- CONDICIONS DE CONTROL D'EXECUCIÓ I DE L'OBRA ACABADA**CONTROL D'EXECUCIÓ. OPERACIONS DE CONTROL:**

Els punts de control més destacables són els següents:

- Inspecció visual de la superfície a pintar.
- Acceptació del procediment d'aplicació de la pintura per part de la DF.
- Comprovació de l'assecatge d'una capa abans de procedir a una segona aplicació.

CONTROL D'EXECUCIÓ. CRITERIS DE PRESA DE MOSTRES:

Els controls s'han de realitzar segons les instruccions de la DF.

CONTROL D'EXECUCIÓ. INTERPRETACIÓ DE RESULTATS I ACTUACIONS EN CAS D'INCOMPLIMENT:

Correcció per part del contractista de les irregularitats observades.

La suspensió dels treballs i la correcció de les no conformitats observades aniran a càrrec del Contractista.

CONTROL DE L'OBRA ACABADA. OPERACIONS DE CONTROL:

Inspecció visual de la unitat acabada.

En el control es seguiran els criteris indicats en l'article 7.4 de la part I del CTE.

CONTROL DE L'OBRA ACABADA. CRITERIS DE PRESA DE MOSTRES:

Els controls s'han de realitzar segons les instruccions de la DF.

CONTROL DE L'OBRA ACABADA. INTERPRETACIÓ DE RESULTATS I ACTUACIONS EN CAS D'INCOMPLIMENT:

Correcció per part del contractista de les irregularitats observades.

No es permetrà la continuació dels treballs fins que no estiguin solucionats els errors d'execució.

PA TANCAMENTS I DIVISÒRIES PRACTICABLES**PAP6- Família AP6-****PAP6-MO07 - MO07**

Armari de fusta amb portes corredisses de DM de 45mm de gruix, amb bastiment de fusta de pi. Interiors de melamina. Inclou lleixes interiors i panells superiors i laterals fixes.

ACABAT: Fins a 2,20m mirall encolat sobre porta de DM (inclou mirall part fixa que no és moble). Sobre 2,20m acabat per pintar a l'esmalt satinat color a definir per la DF.

MIDES TOTALS: 567x271x74cm

PANY: Amb pany i clau

SISTEMA D'OBERTURA: Portes corredisses amb sistema previ tipus expulsador ("toca-toca").

FERRATGES: Tots els ferratges i elements metàl·lics seran d'acer inoxidable satinat.

NOTA: Verificar totes les mides a obra.

1.- DEFINICIÓ I CONDICIONS DE LES PARTIDES D'OBRA EXECUTADES

Folrat de bastiment de base amb la peça de galze i les de tapajunts.

L'execució de la unitat d'obra inclou les operacions següents:

- Preparació del bastiment de base
- Replanteig de les peces que conformen el folre
- Ajust i col·locació definitiva
- Col·locació de massilla als forats dels claus
- Neteja i protecció

CONDICIONS GENERALS:

Cada cara dels muntants i dels travessers del bastiment de base ha d'estar coberta amb una sola peça del folre.

El folre dels muntants ha de quedar ben aplomat.

El folre dels travessers ha de quedar horitzontal.

Els tapajunts han de cobrir completament el marc i, com a mínim, cavalcar 1 cm sobre el revestiment de la paret.

El folre ha d'estar encolat i clavat a tot el perímetre del bastiment de base.

Toleràncies:

- Aplomat: ± 2 mm
- Horitzontalitat: ± 1 mm
- Pla de trobada en els angles: $\pm 0,5$ mm

2.- CONDICIONS DEL PROCÉS D'EXECUCIÓ

S'ha de col·locar amb l'ajuda d'elements que garanteixin la protecció dels folres durant tot el procés constructiu.

3.- UNITAT I CRITERI D'AMIDAMENT

Unitat mesurada segons les especificacions de la DT.

4.- NORMATIVA DE COMPLIMENT OBLIGATORI

No hi ha normativa de compliment obligatori.

PA TANCAMENTS I DIVISÒRIES PRACTICABLES**PAQ1 Família AQ1-51****PAQ1MO03 - MO03**

Conjunt format per:

- Armari baix de fusta amb 6 portes batents de DM de 19mm de gruix, amb bastiment de fusta de pi i frontisses ocultes. Interiors de melamina. Inclou lleixa interior i tapa superior amb panell de fusta tricapa d'abet.
- Lleixa amb panell de fusta tricapa d'abet.
- Aplacat de DM en les dues cares del muntant de instal·lacions

ACABAT: Armari acabat per pintar a l'esmalt satinat color a definir per la DF. Tapa superior i lleixa acabat envernissat mate incolor.

MIDES TOTALS: Armari 375x100x69cm; Lleixa 328x5x33cm; Aplacat 77,25x16x377cm - 69x16x277cm

PANY: Amb pany i clau, i pany amb clau a les portes inferiors.

SISTEMA D'OBERTURA: Mecanitzat de portes tipus unglers.

FERRATGES: Tots els ferratges i elements metàl·lics seran d'acer inoxidable satinat.

NOTA: Verificar totes les mides a obra.

1.- DEFINICIÓ I CONDICIONS DE LES PARTIDES D'OBRA EXECUTADES

Fulla per a porta batent, col·locada sobre el bastiment amb tota la ferrament, frontisses, pany, etc.

S'han considerat les portes següents:

- D'armari

L'execució de la unitat d'obra inclou les operacions següents:

- Presentació de la porta
- Rectificació si cal
- Col·locació de la ferrament
- Fixació definitiva
- Neteja i protecció

CONDICIONS GENERALS:

La porta ha d'obrir i tancar correctament.

Tota la ferrament ha d'anar fixada al bastidor de cada fulla o bé al reforç.

La fulla que no porti tanca s'ha de fixar al bastiment per mitjà de dos passadors.

Toleràncies d'execució:

- Horitzontalitat: ± 1 mm
- Aplomat: ± 3 mm
- Pla previst de la fulla respecte al bastiment: ± 1 mm
- Posició de la ferrament: ± 2 mm

Fixacions entre cada fulla i el bastiment: ≥ 3

PORTES D'ARMARI:

Fixacions entre la fulla inferior i el bastiment: ≥ 3

Fixacions entre la fulla superior i el bastiment: ≥ 2

Franquícia entre les fulles i el bastiment: $\leq 0,2$ cm

2.- CONDICIONS DEL PROCÉS D'EXECUCIÓ

No hi ha condicions específiques del procés constructiu.

3.- UNITAT I CRITERI D'AMIDAMENT

Unitat mesurada segons les especificacions de la DT.

4.- NORMATIVA DE COMPLIMENT OBLIGATORI

No hi ha normativa de compliment obligatori.

5.- CONDICIONS DE CONTROL D'EXECUCIÓ I DE L'OBRA ACABADA

CONTROL D'EXECUCIÓ. OPERACIONS DE CONTROL:

Els punts de control més destacables són els següents:

- Comprovació geomètrica de l'element de tancament
- Replanteig
- Col·locació, aplomat i anivellat de l'element
- Subjecció definitiva a la paret o bastiment de base i segellat
- Eliminació de rigiditzadors i tapat de forats si és el cas
- Col·locació dels mecanismes
- Col·locació dels tapajunts
- Neteja de tots els elements

CONTROL DE L'OBRA ACABADA. OPERACIONS DE CONTROL:

Inspecció visual i comprovació de funcionament de la unitat acabada.

CRITERIS DE PRESA DE MOSTRES:

Els controls s'han de realitzar segons les instruccions de la DF.

CONTROL D'EXECUCIÓ. INTERPRETACIÓ DE RESULTATS I ACTUACIONS EN CAS D'INCOMPLIMENT:

No s'ha de permetre la continuació dels treballs fins que no estiguin solucionats els defectes d'execució.

La suspensió dels treballs i la correcció de les no conformitats observades aniran a càrrec del Contractista.

CONTROL DE L'OBRA ACABADA. INTERPRETACIÓ DE RESULTATS I ACTUACIONS EN CAS D'INCOMPLIMENT:

No hi ha condicions especificades per a l'execució de la partida.

PA TANCAMENTS I DIVISÒRIES PRACTICABLES

PAQ1 Família AQ1-51

PAQ1MO04 - MO04

Armari de fusta amb portes corredisses de DM de 45mm de gruix, amb bastiment de fusta de pi. Interiors de melamina. Inclou lleixes interiors i panells superiors fixes, que amagen passos d'instal·lacions.

ACABAT: Acabat per pintar a l'esmalt satinat color a definir per la DF.

MIDES TOTALS: 566x401x74cm

PANY: Amb pany i clau.

SISTEMA D'OBERTURA: Portes corredisses amb sistema previ tipus expulsador (‘‘toca-toca’’).

FERRATGES: Tots els ferratges i elements metàl·lics seran d'acer inoxidable satinat.

NOTA: Verificar totes les mides a obra.

1.- DEFINICIÓ I CONDICIONS DE LES PARTIDES D'OBRA EXECUTADES

Fulla per a porta batent, col·locada sobre el bastiment amb tota la ferrament, frontisses, pany, etc.

S'han considerat les portes següents:

- D'armari

L'execució de la unitat d'obra inclou les operacions següents:

- Presentació de la porta
- Rectificació si cal
- Col·locació de la ferrament
- Fixació definitiva
- Neteja i protecció

CONDICIONS GENERALS:

La porta ha d'obrir i tancar correctament.

Tota la ferrament ha d'anar fixada al bastidor de cada fulla o bé al reforç.

La fulla que no porti tanca s'ha de fixar al bastiment per mitjà de dos passadors.

Toleràncies d'execució:

- Horitzontalitat: ± 1 mm
- Aplomat: ± 3 mm
- Pla previst de la fulla respecte al bastiment: ± 1 mm
- Posició de la ferrament: ± 2 mm

Fixacions entre cada fulla i el bastiment: ≥ 3

PORTES D'ARMARI:

Fixacions entre la fulla inferior i el bastiment: ≥ 3

Fixacions entre la fulla superior i el bastiment: ≥ 2

Franquícia entre les fulles i el bastiment: $\leq 0,2$ cm

2.- CONDICIONS DEL PROCÉS D'EXECUCIÓ

No hi ha condicions específiques del procés constructiu.

3.- UNITAT I CRITERI D'AMIDAMENT

Unitat mesurada segons les especificacions de la DT.

4.- NORMATIVA DE COMPLIMENT OBLIGATORI

No hi ha normativa de compliment obligatori.

5.- CONDICIONS DE CONTROL D'EXECUCIÓ I DE L'OBRA ACABADA

CONTROL D'EXECUCIÓ. OPERACIONS DE CONTROL:

Els punts de control més destacables són els següents:

- Comprovació geomètrica de l'element de tancament
- Replanteig
- Col·locació, aplomat i anivellat de l'element
- Subjecció definitiva a la paret o bastiment de base i segellat
- Eliminació de rigiditzadors i tapat de forats si és el cas
- Col·locació dels mecanismes
- Col·locació dels tapajunts
- Neteja de tots els elements

CONTROL DE L'OBRA ACABADA. OPERACIONS DE CONTROL:

Inspecció visual i comprovació de funcionament de la unitat acabada.

CRITERIS DE PRESA DE MOSTRES:

Els controls s'han de realitzar segons les instruccions de la DF.

CONTROL D'EXECUCIÓ. INTERPRETACIÓ DE RESULTATS I ACTUACIONS EN CAS D'INCOMPLIMENT:

No s'ha de permetre la continuació dels treballs fins que no estiguin solucionats els defectes d'execució.

La suspensió dels treballs i la correcció de les no conformitats observades aniran a càrrec del Contractista.

CONTROL DE L'OBRA ACABADA. INTERPRETACIÓ DE RESULTATS I ACTUACIONS EN CAS D'INCOMPLIMENT:

No hi ha condicions especificades per a l'execució de la partida.

PA TANCAMENTS I DIVISÒRIES PRACTICABLES**PAQ1 Família AQ1-51****PAQ1- Família AQ1-**

PAQ1-MO05 - MO05

Armari de fusta amb 3 portes batents de DM de 19mm de gruix, amb bastiment de fusta de pi i frontisses ocultes. Interiors de melamina. Inclou lleixes interiors, tapetes i tarja fixa superior.

ACABAT: Acabat per pintar a l'esmalt satinat color a definir per la DF.

MIDES TOTALS: 447x377x71cm-

PANY: Amb pany i clau.

SISTEMA D'OBERTURA: tipus expulsador (‘‘toca-toca’’).

FERRATGES: Tots els ferratges i elements metàl·lics seran d'acer inoxidable satinat.

NOTA: Verificar totes les mides a obra.

1.- DEFINICIÓ I CONDICIONS DE LES PARTIDES D'OBRA EXECUTADES

Fulla per a porta batent, col·locada sobre el bastiment amb tota la ferramenta, frontisses, pany, etc.

S'han considerat les portes següents:

- D'armari

L'execució de la unitat d'obra inclou les operacions següents:

- Presentació de la porta
- Rectificació si cal
- Col·locació de la ferramenta
- Fixació definitiva
- Neteja i protecció

CONDICIONS GENERALS:

La porta ha d'obrir i tancar correctament.

Tota la ferramenta ha d'anar fixada al bastidor de cada fulla o bé al reforç.

La fulla que no porti tanca s'ha de fixar al bastiment per mitjà de dos passadors.

Toleràncies d'execució:

- Horitzontalitat: ± 1 mm
- Aplomat: ± 3 mm
- Pla previst de la fulla respecte al bastiment: ± 1 mm
- Posició de la ferramenta: ± 2 mm

Fixacions entre cada fulla i el bastiment: ≥ 3

PORTES D'ARMARI:

Fixacions entre la fulla inferior i el bastiment: ≥ 3

Fixacions entre la fulla superior i el bastiment: ≥ 2

Franquícia entre les fulles i el bastiment: $\leq 0,2$ cm

2.- CONDICIONS DEL PROCÉS D'EXECUCIÓ

No hi ha condicions específiques del procés constructiu.

3.- UNITAT I CRITERI D'AMIDAMENT

Unitat mesurada segons les especificacions de la DT.

4.- NORMATIVA DE COMPLIMENT OBLIGATORI

No hi ha normativa de compliment obligatori.

5.- CONDICIONS DE CONTROL D'EXECUCIÓ I DE L'OBRA ACABADA**CONTROL D'EXECUCIÓ. OPERACIONS DE CONTROL:**

Els punts de control més destacables són els següents:

- Comprovació geomètrica de l'element de tancament
- Replanteig
- Col·locació, aplomat i anivellat de l'element
- Subjecció definitiva a la paret o bastiment de base i segellat
- Eliminació de rigiditzadors i tapat de forats si és el cas
- Col·locació dels mecanismes
- Col·locació dels tapajunts
- Neteja de tots els elements

CONTROL DE L'OBRA ACABADA. OPERACIONS DE CONTROL:

Inspecció visual i comprovació de funcionament de la unitat acabada.

CRITERIS DE PRESA DE MOSTRES:

Els controls s'han de realitzar segons les instruccions de la DF.

CONTROL D'EXECUCIÓ. INTERPRETACIÓ DE RESULTATS I ACTUACIONS EN CAS D'INCOMPLIMENT:

No s'ha de permetre la continuació dels treballs fins que no estiguin solucionats els defectes d'execució.

La suspensió dels treballs i la correcció de les no conformitats observades aniran a càrrec del Contractista.

CONTROL DE L'OBRA ACABADA. INTERPRETACIÓ DE RESULTATS I ACTUACIONS EN CAS D'INCOMPLIMENT:

No hi ha condicions especificades per a l'execució de la partida.

PA TANCAMENTS I DIVISÒRIES PRACTICABLES**PAQ1 Família AQ1-51**

PAQ1MO06 - MO06

Armari de fusta amb portes corredisses de DM de 45mm de gruix, amb bastiment de fusta de pi. Interiors de melamina. Inclou lleixes interiors i panells superiors fixes.

ACABAT: Acabat per pintar a l'esmalt satinat color a definir per la DF.

MIDES TOTALS: 418x257x71cm.

PANY: Amb pany i clau.

SISTEMA D'OBERTURA: Portes corredisses amb sistema previ tipus expulsador (‘‘toca-toca’’).

FERRATGES: Tots els ferratges i elements metàl·lics seran d'acer inoxidable satinat.

NOTA: Verificar totes les mides a obra.

1.- DEFINICIÓ I CONDICIONS DE LES PARTIDES D'OBRA EXECUTADES

Fulla per a porta batent, col·locada sobre el bastiment amb tota la ferramenta, frontisses, pany, etc.

S'han considerat les portes següents:

- D'armari

L'execució de la unitat d'obra inclou les operacions següents:

- Presentació de la porta
- Rectificació si cal
- Col·locació de la ferramenta
- Fixació definitiva
- Neteja i protecció

CONDICIONS GENERALS:

La porta ha d'obrir i tancar correctament.

Tota la ferramenta ha d'anar fixada al bastidor de cada fulla o bé al reforç.

La fulla que no porti tanca s'ha de fixar al bastiment per mitjà de dos passadors.

Toleràncies d'execució:

- Horitzontalitat: ± 1 mm
- Aplomat: ± 3 mm
- Pla previst de la fulla respecte al bastiment: ± 1 mm
- Posició de la ferramenta: ± 2 mm

Fixacions entre cada fulla i el bastiment: ≥ 3

PORTES D'ARMARI:

Fixacions entre la fulla inferior i el bastiment: ≥ 3

Fixacions entre la fulla superior i el bastiment: ≥ 2

Franquícia entre les fulles i el bastiment: $\leq 0,2$ cm

2.- CONDICIONS DEL PROCÉS D'EXECUCIÓ

No hi ha condicions específiques del procés constructiu.

3.- UNITAT I CRITERI D'AMIDAMENT

Unitat mesurada segons les especificacions de la DT.

4.- NORMATIVA DE COMPLIMENT OBLIGATORI

No hi ha normativa de compliment obligatori.

5.- CONDICIONS DE CONTROL D'EXECUCIÓ I DE L'OBRA ACABADA**CONTROL D'EXECUCIÓ. OPERACIONS DE CONTROL:**

Els punts de control més destacables són els següents:

- Comprovació geomètrica de l'element de tancament
- Replanteig
- Col·locació, aplomat i anivellat de l'element
- Subjecció definitiva a la paret o bastiment de base i segellat
- Eliminació de rigiditzadors i tapat de forats si és el cas
- Col·locació dels mecanismes
- Col·locació dels tapajunts
- Neteja de tots els elements

CONTROL DE L'OBRA ACABADA. OPERACIONS DE CONTROL:

Inspecció visual i comprovació de funcionament de la unitat acabada.

CRITERIS DE PRESA DE MOSTRES:

Els controls s'han de realitzar segons les instruccions de la DF.

CONTROL D'EXECUCIÓ. INTERPRETACIÓ DE RESULTATS I ACTUACIONS EN CAS D'INCOMPLIMENT:

No s'ha de permetre la continuació dels treballs fins que no estiguin solucionats els defectes d'execució.

La suspensió dels treballs i la correcció de les no conformitats observades aniran a càrrec del Contractista.

CONTROL DE L'OBRA ACABADA. INTERPRETACIÓ DE RESULTATS I ACTUACIONS EN CAS D'INCOMPLIMENT:

No hi ha condicions especificades per a l'execució de la partida.

PA TANCAMENTS I DIVISÒRIES PRACTICABLES

PAQ1 Família AQ1-51

PAQ1- Família AQ1-

PAQ1-MO08 - MO08

Armari de fusta amb portes corredisses de DM de 45mm de gruix, amb bastiment de fusta de pi. Interiors de melamina. Inclou lleixes interiors i panells superiors fixes.

ACABAT: Acabat per pintar a l'esmalt satinat color a definir per la DF.

MIDES TOTALS: 418x287x71cm.

PANY: Amb pany i clau

SISTEMA D'OBERTURA: Portes corredisses amb sistema previ tipus expulsador (‘‘toca-toca’’).

FERRATGES: Tots els ferratges i elements metàl·lics seran d'acer inoxidable satinat.

NOTA: Verificar totes les mides a obra.

1.- DEFINICIÓ I CONDICIONS DE LES PARTIDES D'OBRA EXECUTADES

Fulla per a porta batent, col·locada sobre el bastiment amb tota la ferramenta, frontisses, pany, etc.

S'han considerat les portes següents:

- D'armari

L'execució de la unitat d'obra inclou les operacions següents:

- Presentació de la porta
- Rectificació si cal
- Col·locació de la ferramenta
- Fixació definitiva
- Neteja i protecció

CONDICIONS GENERALS:

La porta ha d'obrir i tancar correctament.

Tota la ferramenta ha d'anar fixada al bastidor de cada fulla o bé al reforç.

La fulla que no porti tanca s'ha de fixar al bastiment per mitjà de dos passadors.

Toleràncies d'execució:

- Horitzontalitat: ± 1 mm
- Aplomat: ± 3 mm
- Pla previst de la fulla respecte al bastiment: ± 1 mm
- Posició de la ferramenta: ± 2 mm

Fixacions entre cada fulla i el bastiment: ≥ 3

PORTES D'ARMARI:

Fixacions entre la fulla inferior i el bastiment: ≥ 3

Fixacions entre la fulla superior i el bastiment: ≥ 2

Franquícia entre les fulles i el bastiment: $\leq 0,2$ cm

2.- CONDICIONS DEL PROCÉS D'EXECUCIÓ

No hi ha condicions específiques del procés constructiu.

3.- UNITAT I CRITERI D'AMIDAMENT

Unitat mesurada segons les especificacions de la DT.

4.- NORMATIVA DE COMPLIMENT OBLIGATORI

No hi ha normativa de compliment obligatori.

5.- CONDICIONS DE CONTROL D'EXECUCIÓ I DE L'OBRA ACABADA

CONTROL D'EXECUCIÓ. OPERACIONS DE CONTROL:

Els punts de control més destacables són els següents:

- Comprovació geomètrica de l'element de tancament
- Replanteig
- Col·locació, aplomat i anivellat de l'element
- Subjecció definitiva a la paret o bastiment de base i segellat
- Eliminació de rigiditzadors i tapat de forats si és el cas
- Col·locació dels mecanismes
- Col·locació dels tapajunts

- Neteja de tots els elements

CONTROL DE L'OBRA ACABADA. OPERACIONS DE CONTROL:

Inspecció visual i comprovació de funcionament de la unitat acabada.

CRITERIS DE PRESA DE MOSTRES:

Els controls s'han de realitzar segons les instruccions de la DF.

CONTROL D'EXECUCIÓ. INTERPRETACIÓ DE RESULTATS I ACTUACIONS EN CAS D'INCOMPLIMENT:

No s'ha de permetre la continuació dels treballs fins que no estiguin solucionats els defectes d'execució.

La suspensió dels treballs i la correcció de les no conformitats observades aniran a càrrec del Contractista.

CONTROL DE L'OBRA ACABADA. INTERPRETACIÓ DE RESULTATS I ACTUACIONS EN CAS D'INCOMPLIMENT:

No hi ha condicions especificades per a l'execució de la partida.

PA TANCAMENTS I DIVISÒRIES PRACTICABLES

PAQ1 Família AQ1-51

PAQ1- Família AQ1-

PAQ1-MO09 - MO09

Armari de fusta amb portes corredisses de DM de 45mm de gruix, amb bastiment de fusta de pi. Interiors de melamina. Inclou lleixes interiors i panells superiors fixes i laterals.

ACABAT: Acabat per pintar a l'esmalt satinat color a definir per la DF.

MIDES TOTALS: 566x301x74cm.

PANY: Amb pany i clau.

SISTEMA D'OBERTURA: Portes corredisses amb sistema previ tipus expulsador (‘‘toca-toca’’).

FERRATGES: Tots els ferratges i elements metàl·lics seran d'acer inoxidable satinat.

NOTA: Verificar totes les mides a obra.

1.- DEFINICIÓ I CONDICIONS DE LES PARTIDES D'OBRA EXECUTADES

Fulla per a porta batent, col·locada sobre el bastiment amb tota la ferramenta, frontisses, pany, etc.

S'han considerat les portes següents:

- D'armari

L'execució de la unitat d'obra inclou les operacions següents:

- Presentació de la porta
- Rectificació si cal
- Col·locació de la ferramenta
- Fixació definitiva
- Neteja i protecció

CONDICIONS GENERALS:

La porta ha d'obrir i tancar correctament.

Tota la ferramenta ha d'anar fixada al bastidor de cada fulla o bé al reforç.

La fulla que no porti tanca s'ha de fixar al bastiment per mitjà de dos passadors.

Toleràncies d'execució:

- Horitzontalitat: ± 1 mm
- Aplomat: ± 3 mm
- Pla previst de la fulla respecte al bastiment: ± 1 mm
- Posició de la ferramenta: ± 2 mm

Fixacions entre cada fulla i el bastiment: ≥ 3

PORTES D'ARMARI:

Fixacions entre la fulla inferior i el bastiment: ≥ 3

Fixacions entre la fulla superior i el bastiment: ≥ 2

Franquícia entre les fulles i el bastiment: $\leq 0,2$ cm

2.- CONDICIONS DEL PROCÉS D'EXECUCIÓ

No hi ha condicions específiques del procés constructiu.

3.- UNITAT I CRITERI D'AMIDAMENT

Unitat mesurada segons les especificacions de la DT.

4.- NORMATIVA DE COMPLIMENT OBLIGATORI

No hi ha normativa de compliment obligatori.

5.- CONDICIONS DE CONTROL D'EXECUCIÓ I DE L'OBRA ACABADA

CONTROL D'EXECUCIÓ. OPERACIONS DE CONTROL:

Els punts de control més destacables són els següents:

- Comprovació geomètrica de l'element de tancament
- Replanteig

- Col·locació, aplomat i anivellat de l'element
- Subjecció definitiva a la paret o bastiment de base i segellat
- Eliminació de rigiditzadors i tapat de forats si és el cas
- Col·locació dels mecanismes
- Col·locació dels tapajunts
- Neteja de tots els elements

CONTROL DE L'OBRA ACABADA. OPERACIONS DE CONTROL:

Inspecció visual i comprovació de funcionament de la unitat acabada.

CRITERIS DE PRESA DE MOSTRES:

Els controls s'han de realitzar segons les instruccions de la DF.

CONTROL D'EXECUCIÓ. INTERPRETACIÓ DE RESULTATS I ACTUACIONS EN CAS D'INCOMPLIMENT:

No s'ha de permetre la continuació dels treballs fins que no estiguin solucionats els defectes d'execució.

La suspensió dels treballs i la correcció de les no conformitats observades aniran a càrrec del Contractista.

CONTROL DE L'OBRA ACABADA. INTERPRETACIÓ DE RESULTATS I ACTUACIONS EN CAS D'INCOMPLIMENT:

No hi ha condicions especificades per a l'execució de la partida.

PA TANCAMENTS I DIVISÒRIES PRACTICABLES

PAQ1 Família AQ1-51

PAQ1- Família AQ1-

PAQ1-MO12 - MO12

Armari de fusta amb portes corredisses de DM de 45mm de gruix, amb bastiment de fusta de pi. Interiors de melamina. Inclou lleixes interiors i panells superiors i laterals fixes.

ACABAT: Acabat per pintar a l'esmalt satinat color a definir per la DF.

MIDES TOTALS: 566x285x74cm.

PANY: Amb pany i clau

SISTEMA D'OBERTURA: Portes corredisses amb sistema previ tipus expulsador (‘‘toca-toca’’)

FERRATGES: Tots els ferratges i elements metàl·lics seran d'acer inoxidable satinat.

NOTA: Verificar totes les mides a obra.

1.- DEFINICIÓ I CONDICIONS DE LES PARTIDES D'OBRA EXECUTADES

Fulla per a porta batent, col·locada sobre el bastiment amb tota la ferramenta, frontisses, pany, etc.

S'han considerat les portes següents:

- D'armari

L'execució de la unitat d'obra inclou les operacions següents:

- Presentació de la porta
- Rectificació si cal
- Col·locació de la ferramenta
- Fixació definitiva
- Neteja i protecció

CONDICIONS GENERALS:

La porta ha d'obrir i tancar correctament.

Tota la ferramenta ha d'anar fixada al bastidor de cada fulla o bé al reforç.

La fulla que no porti tanca s'ha de fixar al bastiment per mitjà de dos passadors.

Toleràncies d'execució:

- Horitzontalitat: ± 1 mm
- Aplomat: ± 3 mm
- Pla previst de la fulla respecte al bastiment: ± 1 mm
- Posició de la ferramenta: ± 2 mm

Fixacions entre cada fulla i el bastiment: ≥ 3

PORTES D'ARMARI:

Fixacions entre la fulla inferior i el bastiment: ≥ 3

Fixacions entre la fulla superior i el bastiment: ≥ 2

Franquícia entre les fulles i el bastiment: $\leq 0,2$ cm

2.- CONDICIONS DEL PROCÉS D'EXECUCIÓ

No hi ha condicions específiques del procés constructiu.

3.- UNITAT I CRITERI D'AMIDAMENT

Unitat mesurada segons les especificacions de la DT.

4.- NORMATIVA DE COMPLIMENT OBLIGATORI

No hi ha normativa de compliment obligatori.

5.- CONDICIONS DE CONTROL D'EXECUCIÓ I DE L'OBRA ACABADA

CONTROL D'EXECUCIÓ. OPERACIONS DE CONTROL:

Els punts de control més destacables són els següents:

- Comprovació geomètrica de l'element de tancament
- Replanteig
- Col·locació, aplomat i anivellat de l'element
- Subjecció definitiva a la paret o bastiment de base i segellat
- Eliminació de rigiditzadors i tapat de forats si és el cas
- Col·locació dels mecanismes
- Col·locació dels tapajunts
- Neteja de tots els elements

CONTROL DE L'OBRA ACABADA. OPERACIONS DE CONTROL:

Inspecció visual i comprovació de funcionament de la unitat acabada.

CRITERIS DE PRESA DE MOSTRES:

Els controls s'han de realitzar segons les instruccions de la DF.

CONTROL D'EXECUCIÓ. INTERPRETACIÓ DE RESULTATS I ACTUACIONS EN CAS D'INCOMPLIMENT:

No s'ha de permetre la continuació dels treballs fins que no estiguin solucionats els defectes d'execució.

La suspensió dels treballs i la correcció de les no conformitats observades aniran a càrrec del Contractista.

CONTROL DE L'OBRA ACABADA. INTERPRETACIÓ DE RESULTATS I ACTUACIONS EN CAS D'INCOMPLIMENT:

No hi ha condicions especificades per a l'execució de la partida.

PA TANCAMENTS I DIVISÒRIES PRACTICABLES

PAQ1 Família AQ1-51

PAQ1- Família AQ1-

PAQ1-MO14 - MO14

Armari baix integrat en el tancament amb 5 mòduls d'armaris i tapes fixes de fusta de DM de 19mm de gruix, amb bastiment de fusta de pi i frontisses ocultes. Interiors de melamina. inclou lleixa interior.

ACABAT: Acabat per pintar a l'esmalt satinat color a definir per la DF.

MIDES TOTALS: 1147x90x52cm.

PANY: Amb pany i clau

SISTEMA D'OBERTURA: Mecanitzat de portes tipus unglor

FERRATGES: Tots els ferratges i elements metàl·lics seran d'acer inoxidable satinat.

NOTA: Verificar totes les mides a obra.

1.- DEFINICIÓ I CONDICIONS DE LES PARTIDES D'OBRA EXECUTADES

Fulla per a porta batent, col·locada sobre el bastiment amb tota la ferramenta, frontisses, pany, etc.

S'han considerat les portes següents:

- D'armari

L'execució de la unitat d'obra inclou les operacions següents:

- Presentació de la porta
- Rectificació si cal
- Col·locació de la ferramenta
- Fixació definitiva
- Neteja i protecció

CONDICIONS GENERALS:

La porta ha d'obrir i tancar correctament.

Tota la ferramenta ha d'anar fixada al bastidor de cada fulla o bé al reforç.

La fulla que no porti tanca s'ha de fixar al bastiment per mitjà de dos passadors.

Toleràncies d'execució:

- Horitzontalitat: ± 1 mm
- Aplomat: ± 3 mm
- Pla previst de la fulla respecte al bastiment: ± 1 mm
- Posició de la ferramenta: ± 2 mm

Fixacions entre cada fulla i el bastiment: ≥ 3

PORTES D'ARMARI:

Fixacions entre la fulla inferior i el bastiment: ≥ 3

Fixacions entre la fulla superior i el bastiment: ≥ 2

Franquícia entre les fulles i el bastiment: $\leq 0,2$ cm

2.- CONDICIONS DEL PROCÉS D'EXECUCIÓ

No hi ha condicions específiques del procés constructiu.

3.- UNITAT I CRITERI D'AMIDAMENT

Unitat mesurada segons les especificacions de la DT.

4.- NORMATIVA DE COMPLIMENT OBLIGATORI

No hi ha normativa de compliment obligatori.

5.- CONDICIONS DE CONTROL D'EXECUCIÓ I DE L'OBRA ACABADA

CONTROL D'EXECUCIÓ. OPERACIONS DE CONTROL:

Els punts de control més destacables són els següents:

- Comprovació geomètrica de l'element de tancament
- Replanteig
- Col·locació, aplomat i anivellat de l'element
- Subjecció definitiva a la paret o bastiment de base i segellat
- Eliminació de rigiditzadors i tapat de forats si és el cas
- Col·locació dels mecanismes
- Col·locació dels tapajunts
- Neteja de tots els elements

CONTROL DE L'OBRA ACABADA. OPERACIONS DE CONTROL:

Inspecció visual i comprovació de funcionament de la unitat acabada.

CRITERIS DE PRESA DE MOSTRES:

Els controls s'han de realitzar segons les instruccions de la DF.

CONTROL D'EXECUCIÓ. INTERPRETACIÓ DE RESULTATS I ACTUACIONS EN CAS D'INCOMPLIMENT:

No s'ha de permetre la continuació dels treballs fins que no estiguin solucionats els defectes d'execució.

La suspensió dels treballs i la correcció de les no conformitats observades aniran a càrrec del Contractista.

CONTROL DE L'OBRA ACABADA. INTERPRETACIÓ DE RESULTATS I ACTUACIONS EN CAS D'INCOMPLIMENT:

No hi ha condicions especificades per a l'execució de la partida.

Fixacions entre la fulla superior i el bastiment: ≥ 2

Franquícia entre les fulles i el bastiment: $\leq 0,2$ cm

2.- CONDICIONS DEL PROCÉS D'EXECUCIÓ

No hi ha condicions específiques del procés constructiu.

3.- UNITAT I CRITERI D'AMIDAMENT

Unitat mesurada segons les especificacions de la DT.

4.- NORMATIVA DE COMPLIMENT OBLIGATORI

No hi ha normativa de compliment obligatori.

5.- CONDICIONS DE CONTROL D'EXECUCIÓ I DE L'OBRA ACABADA

CONTROL D'EXECUCIÓ. OPERACIONS DE CONTROL:

Els punts de control més destacables són els següents:

- Comprovació geomètrica de l'element de tancament
- Replanteig
- Col·locació, aplomat i anivellat de l'element
- Subjecció definitiva a la paret o bastiment de base i segellat
- Eliminació de rigiditzadors i tapat de forats si és el cas
- Col·locació dels mecanismes
- Col·locació dels tapajunts
- Neteja de tots els elements

CONTROL DE L'OBRA ACABADA. OPERACIONS DE CONTROL:

Inspecció visual i comprovació de funcionament de la unitat acabada.

CRITERIS DE PRESA DE MOSTRES:

Els controls s'han de realitzar segons les instruccions de la DF.

CONTROL D'EXECUCIÓ. INTERPRETACIÓ DE RESULTATS I ACTUACIONS EN CAS D'INCOMPLIMENT:

No s'ha de permetre la continuació dels treballs fins que no estiguin solucionats els defectes d'execució.

La suspensió dels treballs i la correcció de les no conformitats observades aniran a càrrec del Contractista.

CONTROL DE L'OBRA ACABADA. INTERPRETACIÓ DE RESULTATS I ACTUACIONS EN CAS D'INCOMPLIMENT:

No hi ha condicions especificades per a l'execució de la partida.

PA TANCAMENTS I DIVISÒRIES PRACTICABLES**PAQ1 Família AQ1-51**

PAQ1MO15 - MO15

Moble exterior de fusta format per quatre portes i interior de lleixes.

ACABAT: Acabat envernissat a l'aigua mate incolor.

MIDES TOTALS: Segons dibuix

PANY: Amb pany i clau.

SISTEMA D'OBERTURA: Mecanitzat de portes tipus unglér.

FERRATGES: Tots els ferratges i elements metàl·lics seran d'acer inoxidable satinat.

NOTA: Verificar totes les mides a obra.

1.- DEFINICIÓ I CONDICIONS DE LES PARTIDES D'OBRA EXECUTADES

Fulla per a porta batent, col·locada sobre el bastiment amb tota la ferramenta, frontisses, pany, etc.

S'han considerat les portes següents:

- D'armari

L'execució de la unitat d'obra inclou les operacions següents:

- Presentació de la porta
- Rectificació si cal
- Col·locació de la ferramenta
- Fixació definitiva
- Neteja i protecció

CONDICIONS GENERALS:

La porta ha d'obrir i tancar correctament.

Tota la ferramenta ha d'anar fixada al bastidor de cada fulla o bé al reforç.

La fulla que no porti tanca s'ha de fixar al bastiment per mitjà de dos passadors.

Toleràncies d'execució:

- Horitzontalitat: ± 1 mm
- Aplomat: ± 3 mm
- Pla previst de la fulla respecte al bastiment: ± 1 mm
- Posició de la ferramenta: ± 2 mm

Fixacions entre cada fulla i el bastiment: ≥ 3

PORTES D'ARMARI:

Fixacions entre la fulla inferior i el bastiment: ≥ 3

PA TANCAMENTS I DIVISÒRIES PRACTICABLES**PAV PERSIANES, GELOSIES DE LAMES I PROTECCIONS SOLARS****PAV8- PERSIANES CONTÍNUES DE TEIXIT, COL·LOCADES****0.- ELEMENTS QUE CONTEMPLA EL PLEC****PAV8-COR1.****1.- DEFINICIÓ I CONDICIONS DE LES PARTIDES D'OBRA EXECUTADES**

Conjunt format per dues guies laterals, un torn d'arrollament superior amb suports i mecanisme d'accionament fixats mecànicament, i una cortina de teixit de fibra de vidre recoberta de PVC fixada al torn, amb un contrapès guiat a la seva part inferior.

S'han considerat els tipus de cortina següents:

- Amb accionament per cordill
- Amb accionament per torn

L'execució de la unitat d'obra inclou les operacions següents:

- Subministrament de les cortines en conjunts preparats per a muntar
- Fixació del torn, les guies i els mecanismes d'accionament
- Fixació del teixit al torn i al contrapès inferior, introduint-lo a les guies
- Regulació dels topes de recorregut i dels mecanismes d'accionament

CONDICIONS GENERALS:

La cortina ha d'obrir i tancar correctament.

La cortina, el torn i els mecanismes d'elevació han de ser accessibles quan la cortina estigui desenrotllada.

Franquícia entre el contrapès i les guies: 5 mm

Toleràncies d'execució:

- Replanteig: ± 10 mm
- Horitzontalitat: ± 1 mm
- Aplomat: 2 mm/m (enfora)

- Verticalitat dels mecanismes d'accionament: ± 1 mm
2.- CONDICIONS DEL PROCÉS D'EXECUCIÓ
El procés de muntatge no ha de generar obstacles que puguin deteriorar els elements o dificultar-ne el moviment.
3.- UNITAT I CRITERI D'AMIDAMENT
m2 de superfície amidada segons les especificacions de la DT.
4.- NORMATIVA DE COMPLIMENT OBLIGATORI
No hi ha normativa de compliment obligatori.

PC ENVIDRAMENTS

PC1 VIDRES PLANS

PC16- MIRALL, COL·LOCAT

1.- DEFINICIÓ I CONDICIONS DE LES PARTIDES D'OBRA EXECUTADES

Col·locació de mirall.
S'han considerat els tipus de col·locació següents:
- Adherit sobre tauler de fusta
- Amb fixacions mecàniques al parament
L'execució de la unitat d'obra inclou les operacions següents:
Adherit sobre tauler de fusta:
- Neteja i preparació del suport
- Aplicació de l'adhesiu i col·locació del mirall
- Neteja final
Col·locació amb fixacions mecàniques:
- Neteja del suport
- Replanteig dels punts de fixació
- Col·locació del mirall
CARACTERÍSTIQUES GENERALS:
Ha d'estar col·locat de manera que no quedi sotmès als esforços produïts per contraccions, dilatacions o deformacions del suport.
El suport ha de quedar pla i ha d'estar ben aplomat.
Ha de quedar ben fixat al suport.
Un cop col·locat no hi ha d'haver ratllades, escantonaments o d'altres defectes superficials a la cara vista ni a la posterior.
Distància entre els miralls: ≥ 1 mm
ADHERIT SOBRE TAULER DE FUSTA:
No s'han d'utilitzar adhesius que continguin àcids lliures que puguin alterar la pintura de protecció del mirall.
FIXAT MECÀNICAMENT SOBRE EL PARAMENT:
Els elements de subjecció han de portar una làmina elàstica per tal d'impedir el contacte directe amb el mirall.
Distància dels forats de subjecció al perímetre: ≥ 5 cm

2.- CONDICIONS DEL PROCÉS D'EXECUCIÓ

En ambients humits la col·locació s'ha de realitzar de manera que no es puguin produir condensacions sobre la cara posterior, facilitant la circulació de l'aire.
La posada a l'obra no ha d'alterar les característiques de l'element.

3.- UNITAT I CRITERI D'AMIDAMENT

m2 de superfície amidada segons les especificacions de la DT.
S'han de considerar les respectives dimensions d'acord amb els criteris següents:
- Llargària i amplària: Múltiples de 6 cm
Cal prendre el múltiple immediat superior en el cas que la dimensió no ho sigui.

4.- NORMATIVA DE COMPLIMENT OBLIGATORI

No hi ha normativa de compliment obligatori.

PJ INSTAL·LACIONS DE LAMPISTERIA, REG, PISCINES, APARELLS SANITARIS I AIGUA CALENTA SANITÀRIA

PJ2 AIXETES I ACCESSORIS PER A APARELLS SANITARIS

PJ21 AIXETES PER A APARELLS SANITARIS

PJ210- AIXETA PER A AIGÜERA, COL·LOCADA

0.- ELEMENTS QUE CONTEMPLA EL PLEC

PJ210-ZZS1,PJ210-ZZS3,PJ210-ZZR1,PJ210-ZZI1.

1.- DEFINICIÓ I CONDICIONS DE LES PARTIDES D'OBRA EXECUTADES

Col·locació i connexió a la xarxa d'aigua d'aixetes i accessoris per a aparells sanitaris, muntades superficialment o encastades.
S'han considerat els elements següents:
- Aixeta connectada al tub d'alimentació
L'execució de la unitat d'obra inclou les operacions següents:
- Preparació de la zona de treball
- Col·locació de l'aixeta o l'accessori
- Segellat dels junts
- Connexió a la xarxa d'aigua
CONDICIONS GENERALS:
Un cop col·locada l'aixeta o l'accessori, ha de reunir les mateixes condicions exigides a l'element simple.
L'aixeta, la bateria o el braç de dutxa, ha de quedar anivellada en totes dues direccions, a la posició prevista en el projecte i centrat amb l'especejament de l'enrajolat.
L'alçària de muntatge de l'element ha de ser la reflectida en el projecte o, en el seu defecte, la indicada per la DF.
Ha de quedar ben fixat al seu suport.
S'ha de garantir l'estanquitat de les connexions amb els tubs d'alimentació i amb els de desguàs quan calgui.
En l'aixeta, l'òrgan de comandament de l'aigua calenta ha d'estar col·locat a l'esquerra amb el distintiu vermell i el de l'aigua freda a la dreta amb el distintiu blau.
Toleràncies d'instal·lació:
- Nivell: ± 10 mm

2.- CONDICIONS DEL PROCÉS D'EXECUCIÓ

La posició de l'element respecte al plà del parament ha de ser l'adequada per a obtenir un bon acord amb el revestiment.
No s'han de col·locar junts de material endurable a les rosques.
L'enroscada, en el seu cas, s'ha de fer sense forçar ni malmetre la rosca.
Les zones per soldar s'han de netejar i fregar abans.
El muntatge s'ha de realitzar seguint les instruccions del fabricant.

3.- UNITAT I CRITERI D'AMIDAMENT

Unitat de quantitat instal·lada, mesurada segons les especificacions de la DT.

4.- NORMATIVA DE COMPLIMENT OBLIGATORI

Documento Básico de Salubridad DB-HS, parte II del CTE, aprobado por el Real Decreto 314/2006.

5.- CONDICIONS DE CONTROL D'EXECUCIÓ I DE L'OBRA ACABADA

OPERACIONS DE CONTROL:

Les tasques de control a realitzar són les següents:

- Comprovació de la correcta instal·lació dels materials i equips a l'obra
- Verificació de la correcta execució de la instal·lació segons instruccions de fabricant.
- Es comprovarà que la pressió mínima ha de ser: - 100 kPa per aixetes - 150 kPa per fluxors i calentadors
- Es comprovarà que la pressió en qualsevol punt de consum no pot superar 500 kPa.
- Es verificarà l'existència de dispositius d'estalvi d'aigua en les aixetes en edificis de pública concurrència.

- Realització i emissió d'informe amb resultats dels controls i assaigs realitzats, d'acord amb el que s'especifica a la taula d'assaigs i quantificació dels mateixos.

CRITERIS DE PRESA DE MOSTRA

Es realitzarà l'assaig de cabals mínims, considerant el funcionament simultani de les instal·lacions susceptibles de fer-ho a la realitat. Es verificarà: el total de la instal·lació, per plantes o sectors i per zones humides.

INTERPRETACIÓ DE RESULTATS I ACTUACIONS EN CAS D'INCOMPLIMENT:

En cas de deficiències de material o execució, si es pot esmenar sense canviar materials, s'ha de procedir a fer-ho. En cas contrari, s'ha de procedir a canviar tot el material afectat.

En cas de manca d'elements o discrepàncies amb el projecte, s'ha de procedir a l'adequació, d'acord amb el que determini la DF.

PM INSTALACIONES CONTRA INCENDIOS, DESCARGAS ATMOSFÉRICAS Y DE SEGURIDAD

PM9 INSTALACIONES DE PARARRAYOS

PM94- PARARRAYOS PUNTA FRANKLIN, COLOCADO

1.- DEFINICIÓN Y CONDICIONES DE LAS PARTIDAS DE OBRA EJECUTADAS

Se han considerado las siguientes unidades de obra:

- Pararrayos tipo Franklin

Se han considerado los siguientes tipos de colocación:

- Montado superficialmente a la pared

- Montado sobre zócalo

La ejecución de la unidad de obra incluye las siguientes operaciones:

Montado superficialmente en la pared:

- Empotrar soportes en la pared

- Aplomar soportes

- Colocación de los mástiles en los soportes

- Conexión al conductor de la red de tierra

Montado sobre zócalo:

- Anclar el zócalo al pavimento

- Nivelación

- Colocación del mástil en el zócalo

- Conexión a la red de tierra

CONDICIONES GENERALES:

La posición será la reflejada en la DT o, en su defecto, la indicada por la DF.

Tolerancias de instalación:

- Posición: ± 50 mm

- Aplomado: ± 20 mm

MONTADO SUPERFICIALMENTE EN LA PARED:

Los dos soportes se empotrarán sólidamente en la pared y quedarán bien aplomados para que el mástil, una vez instalado, quede vertical.

Distancia entre cada dos soportes: ≥ 700 mm

MONTADO SOBRE ZOCALO:

El zócalo se anclará sólidamente al pavimento y quedará nivelado para que el mástil, una vez instalado, quede vertical. El cable de toma de tierra saldrá a través de la base, empotrado en el pavimento. El cabezal quedará fijado sólidamente encima del mástil mediante la pieza de adaptación y con el cable de toma de tierra soldado a su base. Este cable pasará por el interior del mástil.

2.- CONDICIONES DEL PROCESO DE EJECUCIÓN

En caso de riesgo de tormentas se suspenderán los trabajos.

3.- UNIDAD Y CRITERIO DE MEDICIÓN

Unidad de cantidad instalada, medida según las especificaciones de la DT.

4.- NORMATIVA DE CUMPLIMIENTO OBLIGATORIO

Documento Básico de Seguridad de utilización DB-SU, parte II del CTE, aprobado por el Real Decreto 314/2006.

Real Decreto 173/2010, de 19 de febrero, por el que se modifica el Código Técnico de la Edificación, aprobado por el Real Decreto 314/2006, de 17 de marzo, en materia de accesibilidad y no discriminación de las personas con discapacidad.

5.- CONDICIONES DE CONTROL DE EJECUCIÓN Y DE LA OBRA ACABADA

CONTROL DE EJECUCIÓN. OPERACIONES DE CONTROL:

Las tareas de control a realizar son las siguientes:

- Control del conductor de bajada: - El conductor de bajada se instalará de tal forma que su trazado sea lo más directo posible. Su trazado será lo más recto posible, siguiendo el camino más corto, evitando cualquier gesto brusco. Los radios de curvatura no serán inferiores a 20 cm.

CONTROL DE LA OBRA ACABADA. OPERACIONES DE CONTROL:

Las tareas de control a realizar son las siguientes:

- Realización y emisión de informe con resultados de los controles y medidas realizadas.

CRITERIOS DE TOMA DE MUESTRAS:

Se controlará globalmente.

INTERPRETACIÓN DE RESULTADOS Y ACTUACIONES EN CASO DE INCUMPLIMIENTO:

En caso de deficiencias de materiales o ejecución, se procederá a su sustitución o corrección.

PQ EQUIPAMENTS, MOBILIARI I MOBILIARI URBÀ

PQ7 MOBILIARI

PQ76- Familia Q76-

PQ76-MO11 - MO11

Armari baix de fusta amb 2 calaixos de DM de 19mm de gruix, amb bastiment de fusta de pi i guies d'extracció total i tancament suau. Interiors de melamina. Inclou sobre de treball amb pica integrada de 50x50cm i sòcol superior de DM folrat amb xapa d'acer inoxidable satinat e=2mm. Inclou també el folrat del volum d'instal·lacions amb DM per lacar.

ACABAT: Armari acabat per pintar a l'esmalt satinat color a definir per la DF. Acer inoxidable acabat satinat.

MIDES TOTALS: 365x110x78cm.

PANY: Amb pany i clau

SISTEMA D'OBERTURA: Conjunt d'estiradors d'acer inoxidable

FERRATGES: Tots els ferratges i elements metàl·lics seran d'acer inoxidable satinat.

NOTA: Verificar totes les mides a obra.

1.- DEFINICIÓN I CONDICIONS DE LES PARTIDES D'OBRA EXECUTADES

Fulla per a porta batent, col·locada sobre el bastiment amb tota la ferrament, frontisses, pany, etc.

S'han considerat les portes següents:

- D'armari

L'execució de la unitat d'obra inclou les operacions següents:

- Presentació de la porta

- Rectificació si cal

- Col·locació de la ferrament

- Fixació definitiva

- Neteja i protecció

CONDICIONS GENERALS:

La porta ha d'obrir i tancar correctament.

Tota la ferrament ha d'anar fixada al bastidor de cada fulla o bé al reforç.

La fulla que no porti tanca s'ha de fixar al bastiment per mitjà de dos passadors.

Toleràncies d'execució:

- Horitzontalitat: ± 1 mm

- Aplomat: ± 3 mm

- Pla previst de la fulla respecte al bastiment: ± 1 mm

- Posició de la ferrament: ± 2 mm

Fixacions entre cada fulla i el bastiment: ≥ 3

PORTES D'ARMARI:

Fixacions entre la fulla inferior i el bastiment: ≥ 3

Fixacions entre la fulla superior i el bastiment: ≥ 2

Franquícia entre les fulles i el bastiment: $\leq 0,2$ cm

2.- CONDICIONS DEL PROCÉS D'EXECUCIÓ

No hi ha condicions específiques del procés constructiu.

3.- UNITAT I CRITERI D'AMIDAMENT

Unitat mesurada segons les especificacions de la DT.

4.- NORMATIVA DE COMPLIMENT OBLIGATORI

No hi ha normativa de compliment obligatori.

5.- CONDICIONS DE CONTROL D'EXECUCIÓ I DE L'OBRA ACABADA

CONTROL D'EXECUCIÓ. OPERACIONES DE CONTROL:

Els punts de control més destacables són els següents:

- Comprovació geomètrica de l'element de tancament
- Replanteig
- Col·locació, aplomat i anivellat de l'element
- Subjecció definitiva a la paret o bastiment de base i segellat
- Eliminació de rigiditzadors i tapat de forats si és el cas
- Col·locació dels mecanismes
- Col·locació dels tapajunts
- Neteja de tots els elements

CONTROL DE L'OBRA ACABADA. OPERACIONS DE CONTROL:
Inspecció visual i comprovació de funcionament de la unitat acabada.

CRITERIS DE PRESA DE MOSTRES:

Els controls s'han de realitzar segons les instruccions de la DF.

CONTROL D'EXECUCIÓ. INTERPRETACIÓ DE RESULTATS I ACTUACIONS EN CAS D'INCOMPLIMENT:

No s'ha de permetre la continuació dels treballs fins que no estiguin solucionats els defectes d'execució.

La suspensió dels treballs i la correcció de les no conformitats observades aniran a càrrec del Contractista.

CONTROL DE L'OBRA ACABADA. INTERPRETACIÓ DE RESULTATS I ACTUACIONS EN CAS D'INCOMPLIMENT:

No hi ha condicions especificades per a l'execució de la partida.

PQ EQUIPAMENTS, MOBILIARI I MOBILIARI URBA

PQ7 MOBILIARI

PQ77 SEIENT PER A SALA DE CONFERÈNCIES, COL·LOCAT (D)

PQ77- SEIENT PER A SALA DE CONFERÈNCIES, COL·LOCAT (D)

0.- ELEMENTS QUE CONTEMPLA EL PLEC

PQ77-ZSC8,PQ77-ZST1,PQ77-ZST2,PQ77-ZST3,PQ77-ZST4,PQ77-ZST5,PQ77-ZST6,PQ77-ZST7,PQ77-ZTT8,PQ77-ZSC1,PQ77-ZSC2,PQ77-ZSC4,PQ77-ZSC5,PQ77-ZSC6,PQ77-ZSC7,PQ77-ZSP1,PQ77-ZSP2,PQ77-ZSP3,PQ77-COM9,PQ77-ZPZ1,PQ77-ZPZ2,PQ77-ZPZ3,PQ77-COM4,PQ77-ZCR3,PQ77-ZSCR,PQ77-ZCR1,PQ77-COM5,PQ77-COM8,PQ77-AC01,PQ77-AC02,PQ77-AC03,PQ77-AC04,PQ77-AC05,PQ77-LUE1,PQ77-LUE2,PQ77-LUE3,PQ77-LLUI.

Plec de condicions

1.- DEFINICIÓ I CONDICIONS DE LES PARTIDES D'OBRA EXECUTADES

Cadires i butaques per a sales de conferències.

S'han considerat els tipus de seients següents:

- Cadires d'estructura tubular, amb braços i sense pala, deixades al lloc
- Butaques fixes amb seient, braços i respalller replegables automàticament per gravetat, muntada en barra de suport

L'execució de la unitat d'obra inclou les operacions següents:

Cadires d'estructura tubular:

- Col·locació de la cadira al seu lloc
- Muntatge dels accessoris, si és el cas
- Retirada de l'obra dels embalatges

Butaques fixes amb seient, braços i respalller replegables:

- Preparació de la zona de treball
- Replanteig de la unitat d'obra
- Muntatge i fixació de la barra de suport
- Muntatge de la cadira sobre la barra
- Muntatge dels accessoris, si és el cas
- Retirada de l'obra dels embalatges

CONDICIONS GENERALS:

La posició ha de ser la reflectida a la DT o, en el seu defecte, la indicada per la DF.

BUTAQUES FIXES AMB SEIENT, BRAÇOS I RESPATLLER REPLEGABLES:

La butaca muntada ha d'obrir i tancar correctament.

La barra de suport ha de quedar fixada sòlidament a l'estructura o sistema de suport pels punts previstos a les instruccions d'instal·lació del fabricant.

La distància entre els suports de la barra ha de ser l'especificada a la DT del fabricant.

Tots els materials que intervenen en la instal·lació han de ser compatibles entre si. Per aquest

motiu, el muntatge ha d'estar fet amb els materials i accessoris subministrats pel fabricant, o expressament aprovats per aquest.

Les butaques han d'estar sòlidament fixades a la barra de suport amb el sistema de fixació dispost pel fabricant. Han de quedar aplomades sobre la barra de suport.

2.- CONDICIONS DEL PROCÉS D'EXECUCIÓ

Abans de començar les feines, s'ha de fer un replanteig previ que ha de ser aprovat per la DF.

El muntatge s'ha de fer seguint les instruccions del fabricant.

S'ha de seguir l'ordre de treballs previst a la DT.

Tots els elements s'han d'inspeccionar abans de la seva col·locació.

Durant el procés de col·locació no s'han de produir desperfectes sobre els elements.

3.- UNITAT I CRITERI D'AMIDAMENT

Unitat de quantitat instal·lada, mesurada segons les especificacions de la DT.

4.- NORMATIVA DE COMPLIMENT OBLIGATORI

No hi ha normativa de compliment obligatori.

PQ EQUIPAMENTS, MOBILIARI I MOBILIARI URBA

PQ7 MOBILIARI

PQ70 Família Q70

PQ70- Família Q70

PQ70-MO10 - MO10

Armari baix de fusta amb 4 calaixos de DM de 19mm de gruix, amb bastiment de fusta de pi i guies d'extracció total i tancament suau. Interiors de melamina. Inclou sobre de treball i sòcol superior de DM folrat amb xapa d'acer inoxidable satinat e=2mm. Inclou també el folrat del volum d'instal·lacions amb DM per lacar.

ACABAT: Armari acabat per pintar a l'esmalt satinat color a definir per la DF. Acer inoxidable acabat satinat.

MIDES TOTALS: 365x110x78cm.

PANY: Amb pany i clau

SISTEMA D'OBERTURA: Conjunt d'estiradors d'acer inoxidable

FERRATGES: Tots els ferratges i elements metàl·lics seran d'acer inoxidable satinat.

NOTA: Verificar totes les mides a obra.

1.- DEFINICIÓ I CONDICIONS DE LES PARTIDES D'OBRA EXECUTADES

Fulla per a porta batent, col·locada sobre el bastiment amb tota la ferramenta, frontisses, pany, etc.

S'han considerat les portes següents:

- D'armari

L'execució de la unitat d'obra inclou les operacions següents:

- Presentació de la porta
- Rectificació si cal
- Col·locació de la ferramenta
- Fixació definitiva
- Neteja i protecció

CONDICIONS GENERALS:

La porta ha d'obrir i tancar correctament.

Tota la ferramenta ha d'anar fixada al bastidor de cada fulla o bé al reforç.

La fulla que no porti tanca s'ha de fixar al bastiment per mitjà de dos passadors.

Toleràncies d'execució:

- Horitzontalitat: ± 1 mm
- Aplomat: ± 3 mm
- Pla previst de la fulla respecte al bastiment: ± 1 mm
- Posició de la ferramenta: ± 2 mm

Fixacions entre cada fulla i el bastiment: >= 3

PORTES D'ARMARI:

Fixacions entre la fulla inferior i el bastiment: >= 3

Fixacions entre la fulla superior i el bastiment: >=2

Franquícia entre les fulles i el bastiment: <= 0,2 cm

2.- CONDICIONS DEL PROCÉS D'EXECUCIÓ

No hi ha condicions específiques del procés constructiu.

3.- UNITAT I CRITERI D'AMIDAMENT

Unitat mesurada segons les especificacions de la DT.

4.- NORMATIVA DE COMPLIMENT OBLIGATORI

No hi ha normativa de compliment obligatori.

5.- CONDICIONS DE CONTROL D'EXECUCIÓ I DE L'OBRA ACABADA

CONTROL D'EXECUCIÓ. OPERACIONS DE CONTROL:

Els punts de control més destacables són els següents:

- Comprovació geomètrica de l'element de tancament

- Replanteig

- Col·locació, aplomat i anivellat de l'element

- Subjecció definitiva a la paret o bastiment de base i segellat

- Eliminació de rigiditzadors i tapat de forats si és el cas

- Col·locació dels mecanismes

- Col·locació dels tapajunts

- Neteja de tots els elements

CONTROL DE L'OBRA ACABADA. OPERACIONS DE CONTROL:

Inspecció visual i comprovació de funcionament de la unitat acabada.

CRITERIS DE PRESA DE MOSTRES:

Els controls s'han de realitzar segons les instruccions de la DF.

CONTROL D'EXECUCIÓ. INTERPRETACIÓ DE RESULTATS I ACTUACIONS EN CAS D'INCOMPLIMENT:

No s'ha de permetre la continuació dels treballs fins que no estiguin solucionats els defectes d'execució.

La suspensió dels treballs i la correcció de les no conformitats observades aniran a càrrec del Contractista.

CONTROL DE L'OBRA ACABADA. INTERPRETACIÓ DE RESULTATS I ACTUACIONS EN CAS D'INCOMPLIMENT:

No hi ha condicions especificades per a l'execució de la partida.

La porta ha d'obrir i tancar correctament.

Tota la ferramentia ha d'anar fixada al bastidor de cada fulla o bé al reforç.

La fulla que no porti tanca s'ha de fixar al bastiment per mitjà de dos passadors.

Toleràncies d'execució:

- Horitzontalitat: ± 1 mm

- Aplomat: ± 3 mm

- Pla previst de la fulla respecte al bastiment: ± 1 mm

- Posició de la ferramentia: ± 2 mm

Fixacions entre cada fulla i el bastiment: >= 3

PORTES D'ARMARI:

Fixacions entre la fulla inferior i el bastiment: >= 3

Fixacions entre la fulla superior i el bastiment: >=2

Franquícia entre les fulles i el bastiment: <= 0,2 cm

2.- CONDICIONS DEL PROCÉS D'EXECUCIÓ

No hi ha condicions específiques del procés constructiu.

3.- UNITAT I CRITERI D'AMIDAMENT

Unitat mesurada segons les especificacions de la DT.

4.- NORMATIVA DE COMPLIMENT OBLIGATORI

No hi ha normativa de compliment obligatori.

5.- CONDICIONS DE CONTROL D'EXECUCIÓ I DE L'OBRA ACABADA

CONTROL D'EXECUCIÓ. OPERACIONS DE CONTROL:

Els punts de control més destacables són els següents:

- Comprovació geomètrica de l'element de tancament

- Replanteig

- Col·locació, aplomat i anivellat de l'element

- Subjecció definitiva a la paret o bastiment de base i segellat

- Eliminació de rigiditzadors i tapat de forats si és el cas

- Col·locació dels mecanismes

- Col·locació dels tapajunts

- Neteja de tots els elements

CONTROL DE L'OBRA ACABADA. OPERACIONS DE CONTROL:

Inspecció visual i comprovació de funcionament de la unitat acabada.

CRITERIS DE PRESA DE MOSTRES:

Els controls s'han de realitzar segons les instruccions de la DF.

CONTROL D'EXECUCIÓ. INTERPRETACIÓ DE RESULTATS I ACTUACIONS EN CAS D'INCOMPLIMENT:

No s'ha de permetre la continuació dels treballs fins que no estiguin solucionats els defectes d'execució.

La suspensió dels treballs i la correcció de les no conformitats observades aniran a càrrec del Contractista.

CONTROL DE L'OBRA ACABADA. INTERPRETACIÓ DE RESULTATS I ACTUACIONS EN CAS D'INCOMPLIMENT:

No hi ha condicions especificades per a l'execució de la partida.

PQ EQUIPAMENTS, MOBILIARI I MOBILIARI URBÀ

PQ7 MOBILIARI

PQ70 Família Q70

PQ70- Família Q70

PQ70-MO13 - M013

Armari baix de fusta amb 6 calaixos de DM de 19mm de gruix, amb bastiment de fusta de pi i guies d'extracció total i tancament suau. Interiors de melamina. Inclou sobre de treball amb 1 pica integrada de 50x50cm i sòcol superior de DM folrat amb xapa d'acer inoxidable satinat e=2mm. Inclou folrat muntant instal·lacions amb DM.

ACABAT: Armari acabat per pintar a l'esmalt satinat color a definir per la DF. Acer inoxidable acabat satinat.

MIDES TOTALS: 566x110x74cm.

PANY: Amb pany i clau

SISTEMA D'OBERTURA: Conjunt d'estiradors d'acer inoxidable

FERRATGES: Tots els ferratges i elements metàl·lics seran d'acer inoxidable satinat.

NOTA: Verificar totes les mides a obra.

1.- DEFINICIÓ I CONDICIONS DE LES PARTIDES D'OBRA EXECUTADES

Fulla per a porta batent, col·locada sobre el bastiment amb tota la ferramentia, frontisses, pany, etc.

S'han considerat les portes següents:

- D'armari

L'execució de la unitat d'obra inclou les operacions següents:

- Presentació de la porta

- Rectificació si cal

- Col·locació de la ferramentia

- Fixació definitiva

- Neteja i protecció

CONDICIONS GENERALS:

PQ EQUIPAMENTS, MOBILIARI I MOBILIARI URBÀ

PQ9 EQUIPAMENTS PER A COL·LECTIVITATS

PQ91- GUIXETA, COL·LOCADA (D)

1.- DEFINICIÓ I CONDICIONS DE LES PARTIDES D'OBRA EXECUTADES

Mòdul de guixetes amb portes, panys i claus.

S'han considerat els tipus de col·locació següents:

- Recolzat sobre el paviment

- Fixat mecànicament al parament

L'execució de la unitat d'obra inclou les operacions següents:

Recolzat sobre el paviment:

- Col·locació i anivellament

Fixat mecànicament al parament:

- Replanteig dels punts de fixació

- Col·locació i anivellament

CONDICIONS GENERALS:

Les portes han d'obrir i tancar correctament.

Els panys han d'obrir i tancar correctament.

La posició ha de ser la fixada a la DT.

Toleràncies d'execució:

- Posició: ± 20 mm

- Aplomat: ± 2%

RECOLZAT SOBRE EL PAVIMENT:

El mòdul ha de quedar recolzat al paviment i s'ha de mantenir en posició estable.

FIXAT MECÀNICAMENT AL PARAMENT:

El mòdul ha de quedar fixat sòlidament al parament per un mínim de quatre punts.

2.- CONDICIONS DEL PROCÉS D'EXECUCIÓ

S'ha de comprovar que les característiques del producte corresponen a les especificades al projecte.

Un cop col·locat el mòdul, es procedirà a la retirada de l'obra de tots els materials sobrants com ara embalatges, etc.

3.- UNITAT I CRITERI D'AMIDAMENT

Unitat de quantitat col·locada, mesurada segons les especificacions de la DT.

4.- NORMATIVA DE COMPLIMENT OBLIGATORI

No hi ha normativa de compliment obligatori.

PQ EQUIPAMENTS, MOBILIARI I MOBILIARI URBÀ

PQU EQUIPAMENTS PER A PERSONAL D'OBRA

PQU4- FORN MICROONES PER A MÒDULS PREFABRICATS D'OBRA, COL·LOCAT

1.- DEFINICIÓ I CONDICIONS DE LES PARTIDES D'OBRA EXECUTADES

Mobiliari i aparells per a mòduls prefabricats d'obra, col·locats.

S'han considerat els elements següents:

- Armari amb porta, pany i clau

- Banc

- Nevera

- Planxa elèctrica per escalfar menjars

- Recipient per a recollida d'escombraries

- Taula

- Mirall

- Forn microones

- Penja-robres

- Pica per a rentar plats

L'execució de la unitat d'obra inclou les operacions següents:

Nevera, planxa elèctrica o forn microones:

- Col·locació de l'aparell i anivellament

- Escomesa a la xarxa elèctrica

- Prova de servei

- Retirada de l'obra de les restes d'emalatges, retalls de tubs, cables, etc.

CONDICIONS GENERALS:

La posició ha de ser la reflectida a la DT o, en el seu defecte, la indicada per la DF.

NEVERA, PLANXA ELÈCTRICA O FORN MICROONES:

L'aparell instal·lat ha de reunir les mateixes condicions exigides a l'element simple.

La posició i alçada ha de ser la indicada a la DT.

La presa elèctrica ha de complir tot l'especificat al "Reglamento Electrotécnico para Baja Tensión".

Ha de quedar fixat sòlidament al suport pels punts previstos d'acord amb les instruccions d'instal·lació del fabricant.

2.- CONDICIONS DEL PROCÉS D'EXECUCIÓ

CONDICIONS GENERALS:

S'ha de comprovar que les característiques del producte corresponen a les especificades al projecte.

Un cop col·locat l'element, es procedirà a la retirada de l'obra de tots els materials sobrants com ara embalatges, etc.

NEVERA, PLANXA ELÈCTRICA O FORN MICROONES:

Per al seu muntatge s'han de seguir les instruccions facilitades pel fabricant.

S'ha de comprovar que les característiques tècniques de l'aparell corresponguin a les especificades al projecte.

S'ha de comprovar la idoneïtat de la tensió disponible amb l'aparell.

La seva instal·lació no ha d'alterar les característiques dels elements.

Les connexions a la xarxa de servei s'han de fer un cop tallat el subministrament.

S'ha de manipular a obra amb molta cura i ha de quedar protegit durant la construcció, abans i després del seu muntatge, contra impactes.

3.- UNITAT I CRITERI D'AMIDAMENT

Unitat de quantitat col·locada, mesurada segons les especificacions de la DT.

4.- NORMATIVA DE COMPLIMENT OBLIGATORI

NEVERA, PLANXA ELÈCTRICA O FORN MICROONES:

Real Decreto 842/2002 de 2 de agosto, por el que se aprueba el Reglamento Electrotécnico de Baja Tensión. REBT 2002.

PQ EQUIPAMENTS, MOBILIARI I MOBILIARI URBÀ

PQU EQUIPAMENTS PER A PERSONAL D'OBRA

PQUI- NEVERA PER A MÒDULS PREFABRICATS D'OBRA, COL·LOCADA

0.- ELEMENTS QUE CONTEMPLA EL PLEC

PQUI-566W.

1.- DEFINICIÓ I CONDICIONS DE LES PARTIDES D'OBRA EXECUTADES

Mobiliari i aparells per a mòduls prefabricats d'obra, col·locats.

S'han considerat els elements següents:

- Armari amb porta, pany i clau

- Banc

- Nevera

- Planxa elèctrica per escalfar menjars

- Recipient per a recollida d'escombraries

- Taula

- Mirall

- Forn microones

- Penja-robres

- Pica per a rentar plats

L'execució de la unitat d'obra inclou les operacions següents:

Nevera, planxa elèctrica o forn microones:

- Col·locació de l'aparell i anivellament

- Escomesa a la xarxa elèctrica

- Prova de servei

- Retirada de l'obra de les restes d'emalatges, retalls de tubs, cables, etc.

CONDICIONS GENERALS:

La posició ha de ser la reflectida a la DT o, en el seu defecte, la indicada per la DF.

NEVERA, PLANXA ELÈCTRICA O FORN MICROONES:

L'aparell instal·lat ha de reunir les mateixes condicions exigides a l'element simple.

La posició i alçada ha de ser la indicada a la DT.

La presa elèctrica ha de complir tot l'especificat al "Reglamento Electrotécnico para Baja Tensión".

Ha de quedar fixat sòlidament al suport pels punts previstos d'acord amb les instruccions

d'instal·lació del fabricant.

2.- CONDICIONS DEL PROCÉS D'EXECUCIÓ

CONDICIONS GENERALS:

S'ha de comprovar que les característiques del producte corresponen a les especificades al projecte. Un cop col·locat l'element, es procedirà a la retirada de l'obra de tots els materials sobrants com ara embalatges, etc.

NEVERA, PLANXA ELÈCTRICA O FORN MICROONES:

Per al seu muntatge s'han de seguir les instruccions facilitades pel fabricant.

S'ha de comprovar que les característiques tècniques de l'aparell corresponguin a les especificades al projecte.

S'ha de comprovar la idoneïtat de la tensió disponible amb l'aparell.

La seva instal·lació no ha d'alterar les característiques dels elements.

Les connexions a la xarxa de servei s'han de fer un cop tallat el subministrament.

S'ha de manipular a obra amb molta cura i ha de quedar protegit durant la construcció, abans i després del seu muntatge, contra impactes.

3.- UNITAT I CRITERI D'AMIDAMENT

Unitat de quantitat col·locada, mesurada segons les especificacions de la DT.

4.- NORMATIVA DE COMPLIMENT OBLIGATORI**NEVERA, PLANXA ELÈCTRICA O FORN MICROONES:**

Real Decreto 842/2002 de 2 de agosto, por el que se aprueba el Reglamento Electrotécnico de Baja Tensión. REBT 2002.

PQ EQUIPAMENTS, MOBILIARI I MOBILIARI URBÀ**PQV EQUIPAMENTS PER A EXPOSICIONS****PQV3- EQUIP AUDIOVISUAL, COL-LOCAT (D)****0.- ELEMENTS QUE CONTEMPLA EL PLEC****PQV3-HAA9,PQV3-HAAC,PQV3-HAA6.****1.- DEFINICIÓ I CONDICIONS DE LES PARTIDES D'OBRA EXECUTADES**

Subministrament, instal·lació i connexionat de materials per a instal·lacions audiovisuals.

S'han considerat els elements següents:

- Projectors de diapositives
- Vídeo-projectors
- Pantalles enrotllables per a projeccions

L'execució de la unitat d'obra inclou les operacions següents:

En els projectors i vídeo-projectors:

- Subministrament de l'equip
- Connexió a la xarxa
- Comprovació del funcionament

En les pantalles de projecció:

- Replanteig de la unitat d'obra
- Fixació de la pantalla
- Comprovació del funcionament

CARACTERÍSTIQUES GENERALS:

La posició ha de ser la reflectida a la DT o, en el seu defecte, la indicada per la DF.

Ha d'estar feta la comprovació del funcionament.

PANTALLES DE PROJECCIÓ:

La pantalla ha d'estar sòlidament fixada al parament pels seus punts de subjecció.

S'ha d'enrotllar i desenrotllar correctament.

2.- CONDICIONS DEL PROCÉS D'EXECUCIÓ

El procés d'instal·lació no ha de causar desperfectes als materials.

S'ha de comprovar que les característiques del producte corresponen a les especificades al projecte.

Si hi parts de l'equip que s'han de muntar a l'obra, aleshores el muntatge s'ha de fer seguint les instruccions del fabricant.

S'ha de comprovar la idoneïtat de la tensió disponible amb la de la xarxa.

3.- UNITAT I CRITERI D'AMIDAMENT

Unitat de quantitat necessària subministrada a l'obra, amidada segons les especificacions de la DT.

4.- NORMATIVA DE COMPLIMENT OBLIGATORI

No hi ha normativa de compliment obligatori.

PQ EQUIPAMENTS, MOBILIARI I MOBILIARI URBÀ**PQ7 MOBILIARI****PQ77 SEIENT PER A SALA DE CONFERÈNCIES, COL-LOCAT (D)****0.- ELEMENTS QUE CONTEMPLA EL PLEC**

PQ77-ZSC8,PQ77-ZST1,PQ77-ZST2,PQ77-ZST3,PQ77-ZST4,PQ77-ZST5,PQ77-ZST6,PQ77-ZST7,PQ77-ZTT8,PQ77-ZSC1,PQ77-ZSC2,PQ77-ZSC4,PQ77-ZSC5,PQ77-ZSC6,PQ77-ZSC7,PQ77-ZSP1,PQ77-ZSP2,PQ77-ZSP3,PQ77-COM9,PQ77-ZPZ1,PQ77-ZPZ2,PQ77-ZPZ3,PQ77-COM4,PQ77-ZCR3,PQ77-ZSCR,PQ77-ZCR1,PQ77-COM5,PQ77-COM8,PQ77-AC01,PQ77-AC02,PQ77-AC03,PQ77-AC04,PQ77-AC05,PQ77-LUE1,PQ77-LUE2,PQ77-LUE3,PQ77-LLUI.

Plec de condicions**1.- DEFINICIÓ I CONDICIONS DE LES PARTIDES D'OBRA EXECUTADES**

Cadieres i butaques per a sales de conferències.

S'han considerat els tipus de seients següents:

- Cadieres d'estructura tubular, amb braços i sense pala, deixades al lloc
- Butaques fixes amb seient, braços i respalller replegables automàticament per gravetat, muntada en barra de suport

L'execució de la unitat d'obra inclou les operacions següents:

Cadieres d'estructura tubular:

- Col·locació de la cadira al seu lloc
- Muntatge dels accessoris, si és el cas
- Retirada de l'obra dels embalatges

Butaques fixes amb seient, braços i respalller replegables:

- Preparació de la zona de treball
- Replanteig de la unitat d'obra
- Muntatge i fixació de la barra de suport
- Muntatge de la cadira sobre la barra
- Muntatge dels accessoris, si és el cas
- Retirada de l'obra dels embalatges

CONDICIONS GENERALS:

La posició ha de ser la reflectida a la DT o, en el seu defecte, la indicada per la DF.

BUTAQUES FIXES AMB SEIENT, BRAÇOS I RESPALLLER REPLEGABLES:

La butaca muntada ha d'obrir i tancar correctament.

La barra de suport ha de quedar fixada sòlidament a l'estructura o sistema de suport pels punts previstos a les instruccions d'instal·lació del fabricant.

La distància entre els suports de la barra ha de ser l'especificada a la DT del fabricant.

Tots els materials que intervenen en la instal·lació han de ser compatibles entre si. Per aquest motiu, el muntatge ha d'estar fet amb els materials i accessoris subministrats pel fabricant, o expressament aprovats per aquest.

Les butaques han d'estar sòlidament fixades a la barra de suport amb el sistema de fixació disposat pel fabricant. Han de quedar aplomades sobre la barra de suport.

2.- CONDICIONS DEL PROCÉS D'EXECUCIÓ

Abans de començar les feines, s'ha de fer un replanteig previ que ha de ser aprovat per la DF.

El muntatge s'ha de fer seguint les instruccions del fabricant.

S'ha de seguir l'ordre de treballs previst a la DT.
Tots els elements s'han d'inspeccionar abans de la seva col·locació.
Durant el procés de col·locació no s'han de produir desperfectes sobre els elements.

3.- UNITAT I CRITERI D'AMIDAMENT

Unitat de quantitat instal·lada, mesurada segons les especificacions de la DT.

4.- NORMATIVA DE COMPLIMENT OBLIGATORI

No hi ha normativa de compliment obligatori.

3. DOCUMENTACIÓ GRÀFICA

SEC. C SEC. D

LLISTAT MOBILIARI

- C1. CADIRA EXTERIOR.
- C2. CADIRA INTERIOR APILABLE.
- C3. PUFF.
- C3a. PUFF.
- C3b. PUFF.
- C4. BUTACA.
- C5. CADIRA INFANTIL.
- C6. CADIRA APILABLE AMB BRAÇ ABATIBLE.
- C7. CADIRA APILABLE AMB BRAÇOS
- T1. TAULA EXTERIOR.
- T2. TAULA INTERIOR PLEGABLE.
- T3. TAULA INTERIOR FIXA.
- T4. TAULA INTERIOR RODONA.
- T5. TAULA INFANTIL.
- T6. TAULA INTERIOR RODONA.
- T7. TAULA INTERIOR FIXA.
- T8. TAULA ELEVABLE.
- COM01. PISSARRA FIXA.
- COM02. PISSARRA AMB RODES.
- COM05. CAMBIADOR.
- COM08. PENJADOR
- CR. CARRO PER A CADIRA APILABLE.
- CR2. CARRO PER A TAULES APILABLES.
- LLUM INT. LLUM INTERIOR
- LLUM EXT. LLUM EXTERIOR

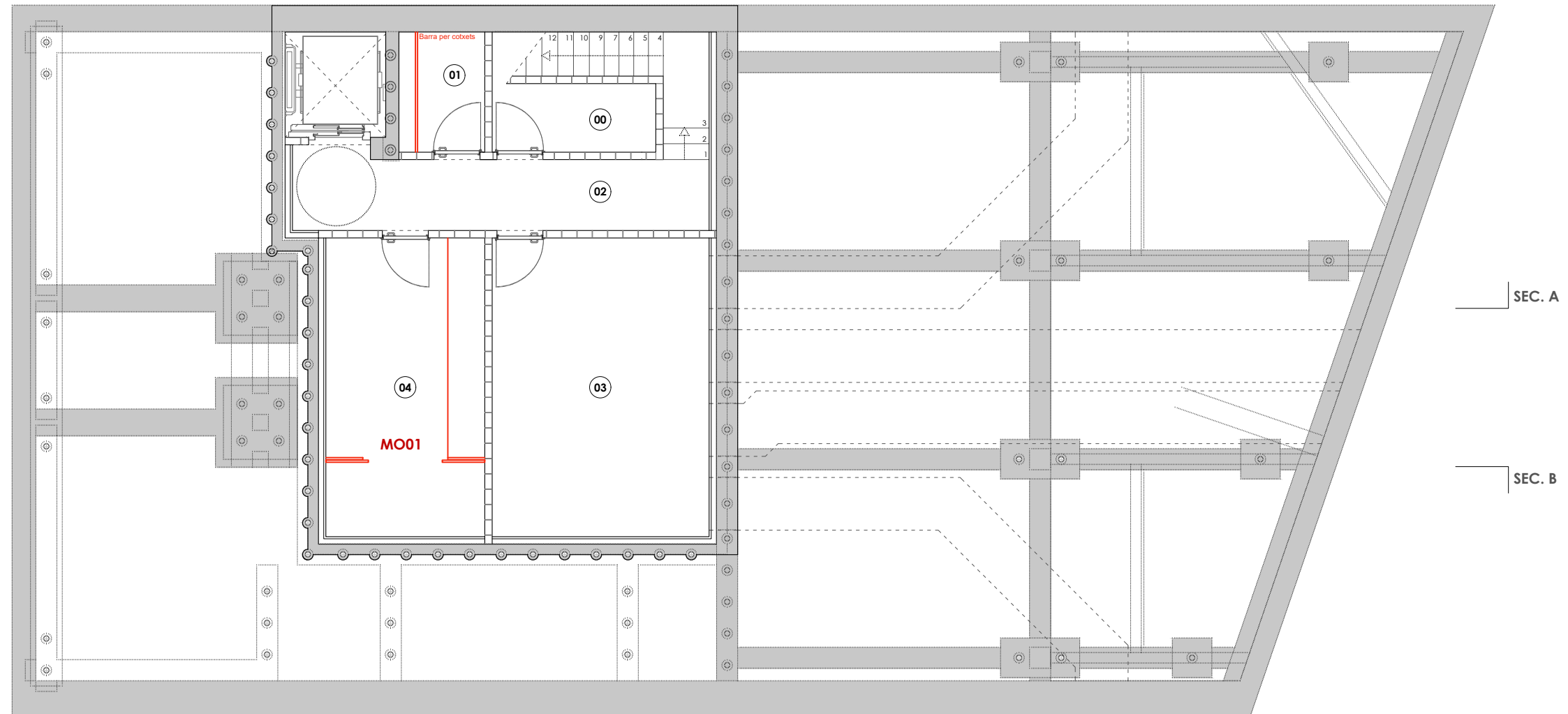

PROPOSTA. PLANTA SOTERRANI . E:1/100



QUADRE SUPERFÍCIES

PLANTA SOTERRANI	PLANTA BAIXA	PLANTA PRIMERA	PLANTA SEGONA	PLANTA TERCERA	PLANTA SOTACOBERTA	RESUM SUPERFÍCIES ÚTILS
00 Sala de residus 4,51m²	05 Vestíbul 9,37m²	15 Sala 01A 37,87m²	23 Sala 02 52,86m²	30 Sala 03A 20,40m²	38 Circulacions 15,30m²	PLANTA BAIXA 225,73m²
01 Magatzem 01 3,71m²	06 Recepció 22,51m²	16 Sala 01B 14,48m²	24 Bany 5,96m²	31 Sala 03B 25,84m²	39 Atri 16,53m²	PLANTA PRIMERA 206,42m²
02 Circulacions 15,42m²	07 Secretària i direcció 22,82m²	17 Banys 5,96m²	25 Sala de reunions 02 10,95m²	32 Banys 5,96m²	40 Circulacions sala tècnica 12,36m²	PLANTA SEGONA 206,93m²
03 Sala tècnica 23,28m²	08 Banys adaptats 01 4,84m²	18 Sala de reunions 01 10,95m²	26 Bany adaptat 4,84m²	33 Sala de Reunions 03 10,95m²	41 Sala tècnica 27,37m²	PLANTA TERCERA 200,31m²
04 Magatzem 02 17,05m²	09 Office (Zona de Vending) 10,95m²	19 Bany adaptat 4,84m²	27 EA Aula 02 71,59m²	34 Bany adaptat 4,84m²		PLANTA SOTACOBERTA 71,56m²
TOTAL SUPERF. ÚTIL 63,97m²	10 Bany adaptat 02 4,84m²	20 EA Aula 01 71,59m²	28 Atri 45,43m²	35 Sala 03 71,59m²	TOTAL SUPERF. ÚTIL 71,56m²	TOTAL SUPERF. ÚTIL 910,95m²
Superfície construïda 87,92m²	11 Sala polivalent 71,70m²	21 Atri 45,43m²	29 Circulacions 15,30m²	36 Atri 45,43m²	Superfície construïda 117,12m²	
Superfícies construïda porxo (50%) 0,00m²	12 Sala de residus 1,91m²	22 Circulacions 15,30m²	TOTAL SUPERF. ÚTIL 206,93m²	37 Circulacions 15,30m²	Superfícies construïda porxo (50%) 9,95m²	RESUM SUPERFÍCIES CONSTRUÏDES COMPUTABLES
TOTAL SUPERF. CONSTRUÏDA 87,92m²	13 Atri 64,31m²	TOTAL SUPERF. ÚTIL 206,42m²	Superfície construïda 237,52m²	TOTAL SUPERF. ÚTIL 200,31m²	TOTAL SUPERF. CONSTRUÏDA 127,07m²	PLANTA BAIXA 239,89m²
Nota: Superf. de la planta soterrani no computable a efectes de càlcul	14 Circulacions 12,48m²	Superfícies construïda porxo (50%) 0,00m²	Superfícies construïda porxo (50%) 0,00m²	Superfície construïda 227,72m²		PLANTA PRIMERA 237,52m²
	TOTAL SUPERF. ÚTIL 225,73m²	TOTAL SUPERF. CONSTRUÏDA 237,52m²	TOTAL SUPERF. CONSTRUÏDA 237,52m²	Superfícies construïda porxo (50%) 3,83m²		PLANTA SEGONA 237,52m²
	Superfície construïda 237,05m²			TOTAL SUPERF. CONSTRUÏDA 231,55m²		PLANTA TERCERA 231,55m²
	Superfícies construïda porxo (50%) 2,84m²					PLANTA SOTACOBERTA 127,07m²
	TOTAL SUPERF. CONSTRUÏDA 239,89m²					TOTAL SUPERF. CONSTRUÏDES 1073,55m²

SEC. C SEC. D

LLISTAT MOBILIARI

- C1. CADIRA EXTERIOR.
- C2. CADIRA INTERIOR APILABLE.
- C3. PUFF.
- C3a. PUFF.
- C3b. PUFF.
- C4. BUTACA.
- C5. CADIRA INFANTIL.
- C6. CADIRA APILABLE AMB BRAÇ ABATIBLE.
- C7. CADIRA APILABLE AMB BRAÇOS
- T1. TAULA EXTERIOR.
- T2. TAULA INTERIOR PLEGABLE.
- T3. TAULA INPL TERIOR FIXA.
- T4. TAULA INTERIOR RODONA.
- T5. TAULA INFANTIL.
- T6. TAULA INTERIOR RODONA.
- T7. TAULA INTERIOR FIXA.
- T8. TAULA ELEVABLE.
- COM01. PISSARRA FIXA.
- COM02. PISSARRA AMB RODES.
- COM05. CAMBIADOR.
- COM08. PENJADOR
- CR. CARRO PER A CADIRA APILABLE.
- CR2. CARRO PER A TAULES APILABLES.
- LLUM INT. LLUM INTERIOR
- LLUM EXT. LLUM EXTERIOR

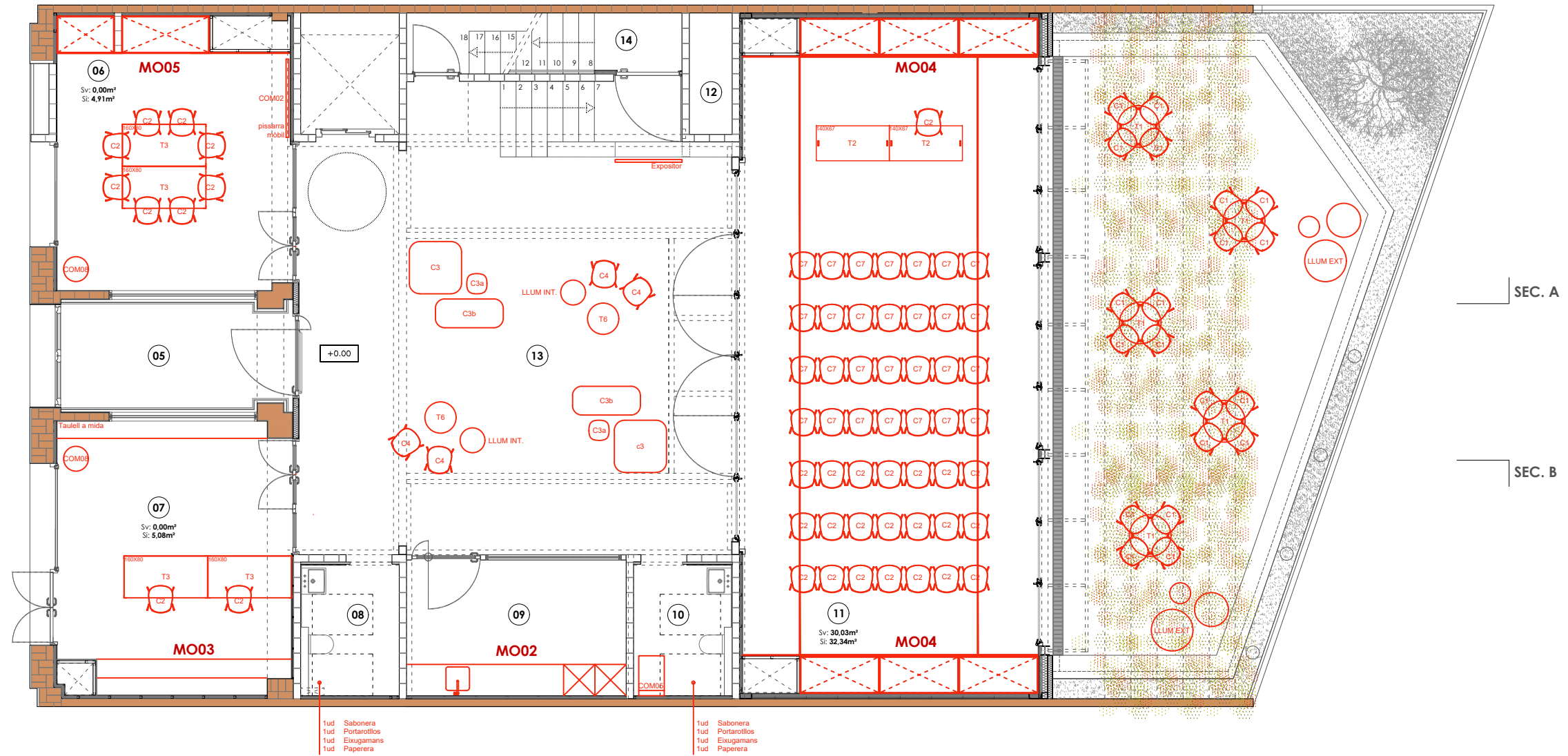

PROPOSTA. PLANTA BAIXA . E:1/100



QUADRE SUPERFÍCIES

PLANTA SOTERRANI	PLANTA BAIXA	PLANTA PRIMERA	PLANTA SEGONA	PLANTA TERCERA	PLANTA SOTACOBERTA	RESUM SUPERFÍCIES ÚTILS
00 Sala de residus 4,51m²	05 Vestíbul 9,37m²	15 Sala 01A 37,87m²	23 Sala 02 52,86m²	30 Sala 03A 20,40m²	38 Circulacions 15,30m²	PLANTA BAIXA 225,73m²
01 Magatzem 01 3,71m²	06 Recepció 22,51m²	16 Sala 01B 14,48m²	24 Bany 5,96m²	31 Sala 03B 25,84m²	39 Atri 16,53m²	PLANTA PRIMERA 206,42m²
02 Circulacions 15,42m²	07 Secretaria i direcció 22,82m²	17 Banys 5,96m²	25 Sala de reunions 02 10,95m²	32 Banys 5,96m²	40 Circulacions sala tècnica 12,36m²	PLANTA SEGONA 206,93m²
03 Sala tècnica 23,28m²	08 Banys adaptats 01 4,84m²	18 Sala de reunions 01 10,95m²	26 Bany adaptat 4,84m²	33 Sala de Reunions 03 10,95m²	41 Sala tècnica 27,37m²	PLANTA TERCERA 200,31m²
04 Magatzem 02 17,05m²	09 Office (Zona de Vendng) 10,95m²	19 Bany adaptat 4,84m²	27 EA Aula 02 71,59m²	34 Bany adaptat 4,84m²		PLANTA SOTACOBERTA 71,56m²
TOTAL SUPERF. ÚTIL 63,97m²	10 Bany adaptat 02 4,84m²	20 EA Aula 01 71,59m²	28 Atri 45,43m²	35 Sala 03 71,59m²	TOTAL SUPERF. ÚTIL 71,56m²	TOTAL SUPERF. ÚTIL 910,95m²
Superfície construïda 87,92m²	11 Sala polivalent 71,70m²	21 Atri 45,43m²	29 Circulacions 15,30m²	36 Atri 45,43m²	Superfície construïda 117,12m²	
Superfícies construïda porxo (50%) 0,00m²	12 Sala de residus 1,91m²	22 Circulacions 15,30m²	TOTAL SUPERF. ÚTIL 206,93m²	37 Circulacions 15,30m²	Superfícies construïda porxo (50%) 9,95m²	RESUM SUPERFÍCIES CONSTRUÏDES
TOTAL SUPERF. CONSTRUÏDA 87,92m²	13 Atri 64,31m²	TOTAL SUPERF. CONSTRUÏDA 237,52m²	Superfície construïda 237,52m²	TOTAL SUPERF. ÚTIL 200,31m²	TOTAL SUPERF. CONSTRUÏDA 127,07m²	PLANTA BAIXA 239,89m²
Nota: Superf. de la planta soterrani no computable a efectes de càlcul	14 Circulacions 12,48m²	Superfícies construïda porxo (50%) 0,00m²	Superfícies construïda porxo (50%) 0,00m²	Superfície construïda 227,72m²		PLANTA PRIMERA 237,52m²
	TOTAL SUPERF. ÚTIL 225,73m²	TOTAL SUPERF. CONSTRUÏDA 237,52m²	TOTAL SUPERF. CONSTRUÏDA 237,52m²	Superfícies construïda porxo (50%) 3,83m²		PLANTA SEGONA 231,55m²
	Superfície construïda 237,05m²			TOTAL SUPERF. CONSTRUÏDA 231,55m²		PLANTA TERCERA 127,07m²
	Superfícies construïda porxo (50%) 2,84m²					TOTAL SUPERF. CONSTRUÏDES 1073,55m²
	TOTAL SUPERF. CONSTRUÏDA 239,89m²					

SEC. C SEC. D

LLISTAT MOBILIARI

- C1. CADIRA EXTERIOR.
- C2. CADIRA INTERIOR APILABLE.
- C3. PUFF.
- C3a. PUFF.
- C3b. PUFF.
- C4. BUTACA.
- C5. CADIRA INFANTIL.
- C6. CADIRA APILABLE AMB BRAÇ ABATIBLE.
- C7. CADIRA APILABLE AMB BRAÇOS
- T1. TAULA EXTERIOR.
- T2. TAULA INTERIOR PLEGABLE.
- T3. TAULA INPL TERIOR FIXA.
- T4. TAULA INTERIOR RODONA.
- T5. TAULA INFANTIL.
- T6. TAULA INTERIOR RODONA.
- T7. TAULA INTERIOR FIXA.
- T8. TAULA ELEVABLE.
- COM01. PISSARRA FIXA.
- COM02. PISSARRA AMB RODES.
- COM05. CAMBIADOR.
- COM08. PENJADOR
- CR. CARRO PER A CADIRA APILABLE.
- CR2. CARRO PER A TAULES APILABLES.
- LLUM INT. LLUM INTERIOR
- LLUM EXT. LLUM EXTERIOR

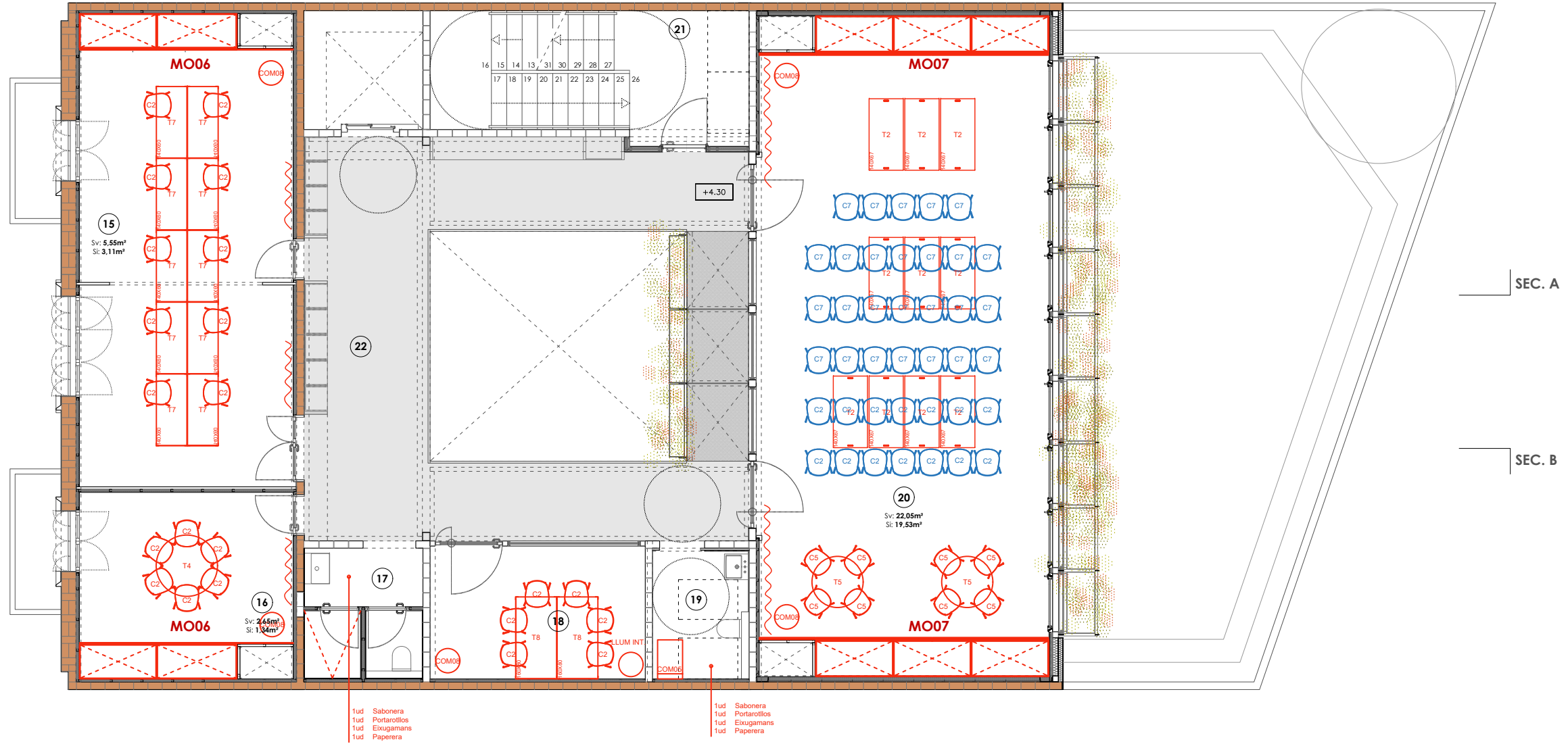

PROPOSTA PLANTA PRIMERA. E:1/100



QUADRE SUPERFÍCIES

PLANTA SOTERRANI	PLANTA BAIXA	PLANTA PRIMERA	PLANTA SEGONA	PLANTA TERCERA	PLANTA SOTACOBERTA	RESUM SUPERFÍCIES ÚTILS
00 Sala de residus 4,51m²	05 Vestíbul 9,37m²	15 Sala 01A 37,87m²	23 Sala 02 52,86m²	30 Sala 03A 20,40m²	38 Circulacions 15,30m²	PLANTA BAIXA 225,73m²
01 Magatzem 01 3,71m²	06 Recepció 22,51m²	16 Sala 01B 14,48m²	24 Bany 5,96m²	31 Sala 03B 25,84m²	39 Atri 16,53m²	PLANTA PRIMERA 206,42m²
02 Circulacions 15,42m²	07 Secretaria i direcció 22,82m²	17 Banys 5,96m²	25 Sala de reunions 02 10,95m²	32 Banys 5,96m²	40 Circulacions sala tècnica 12,36m²	PLANTA SEGONA 206,93m²
03 Sala tècnica 23,28m²	08 Banys adaptats 01 4,84m²	18 Sala de reunions 01 10,95m²	26 Bany adaptat 4,84m²	33 Sala de Reunions 03 10,95m²	41 Sala tècnica 27,37m²	PLANTA TERCERA 200,31m²
04 Magatzem 02 17,05m²	09 Office (Zona de Vending) 10,95m²	19 Bany adaptat 4,84m²	27 EA Aula 02 71,59m²	34 Bany adaptat 4,84m²		PLANTA SOTACOBERTA 71,56m²
TOTAL SUPERF. ÚTIL 63,97m²	10 Bany adaptat 02 4,84m²	20 EA Aula 01 71,59m²	28 Atri 45,43m²	35 Sala 03 71,59m²	TOTAL SUPERF. ÚTIL 71,56m²	TOTAL SUPERF. ÚTIL 910,95m²
Superfície construïda 87,92m²	11 Sala polivalent 71,70m²	21 Atri 45,43m²	29 Circulacions 15,30m²	36 Atri 45,43m²	Superfície construïda 117,12m²	
Superfícies construïda porxo (50%) 0,00m²	12 Sala de residus 1,91m²	22 Circulacions 15,30m²	TOTAL SUPERF. ÚTIL 206,93m²	37 Circulacions 15,30m²	Superfícies construïda porxo (50%) 9,95m²	RESUM SUPERFÍCIES CONSTRUÏDES
TOTAL SUPERF. CONSTRUÏDA 87,92m²	13 Atri 64,31m²	Superfície construïda 237,52m²	Superfície construïda 237,52m²	TOTAL SUPERF. ÚTIL 200,31m²	TOTAL SUPERF. CONSTRUÏDA 127,07m²	PLANTA BAIXA 239,89m²
Nota: Superf. de la planta soterrani no computable a efectes de càlcul	14 Circulacions 12,48m²	Superfícies construïda porxo (50%) 0,00m²	Superfícies construïda porxo (50%) 0,00m²	Superfície construïda 227,72m²		PLANTA PRIMERA 237,52m²
	Superfície construïda 237,05m²	TOTAL SUPERF. CONSTRUÏDA 237,52m²	TOTAL SUPERF. CONSTRUÏDA 237,52m²	Superfícies construïda porxo (50%) 3,83m²		PLANTA SEGONA 231,55m²
	Superfícies construïda porxo (50%) 2,84m²			TOTAL SUPERF. CONSTRUÏDA 231,55m²		PLANTA TERCERA 127,07m²
	TOTAL SUPERF. CONSTRUÏDA 239,89m²					TOTAL SUPERF. CONSTRUÏDES 1073,55m²

SEC. C SEC. D

LLISTAT MOBILIARI

- C1. CADIRA EXTERIOR.
- C2. CADIRA INTERIOR APILABLE.
- C3. PUFF.
- C3a. PUFF.
- C3b. PUFF.
- C4. BUTACA.
- C5. CADIRA INFANTIL.
- C6. CADIRA APILABLE AMB BRAÇ ABATIBLE.
- C7. CADIRA APILABLE AMB BRAÇOS
- T1. TAULA EXTERIOR.
- T2. TAULA INTERIOR PLEGABLE.
- T3. TAULA INPL TERIOR FIXA.
- T4. TAULA INTERIOR RODONA.
- T5. TAULA INFANTIL.
- T6. TAULA INTERIOR RODONA.
- T7. TAULA INTERIOR FIXA.
- T8. TAULA ELEVABLE.
- COM01. PISSARRA FIXA.
- COM02. PISSARRA AMB RODES.
- COM05. CAMBIADOR.
- COM08. PENJADOR
- CR. CARRO PER A CADIRA APILABLE.
- CR2. CARRO PER A TAULES APILABLES.
- LLUM INT. LLUM INTERIOR
- LLUM EXT. LLUM EXTERIOR

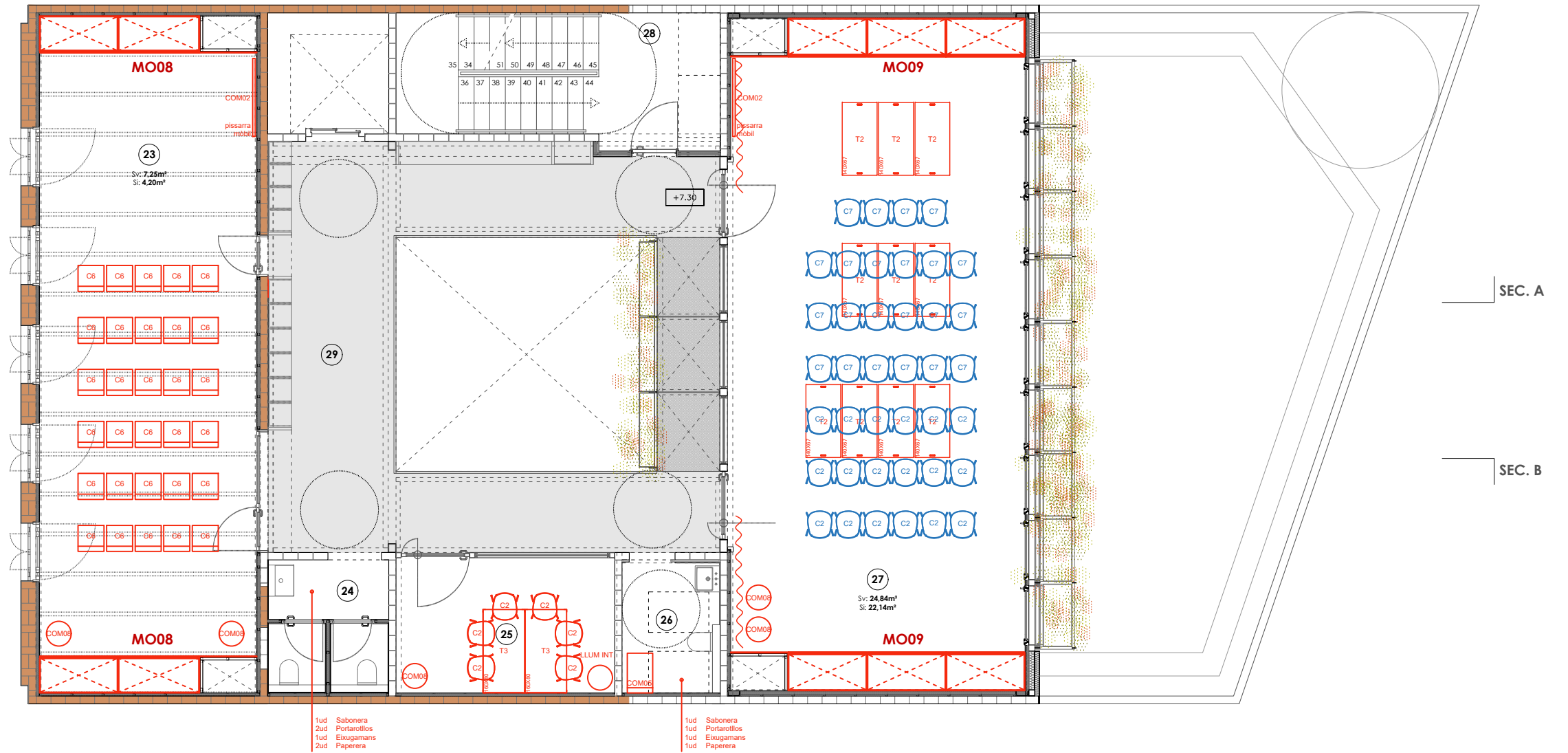

PROPOSTA. PLANTA SEGONA. E:1/100



QUADRE SUPERFÍCIES

PLANTA SOTERRANI	PLANTA BAIXA	PLANTA PRIMERA	PLANTA SEGONA	PLANTA TERCERA	PLANTA SOTACOBERTA	RESUM SUPERFÍCIES ÚTILS
00 Sala de residus 4,51m²	05 Vestíbul 9,37m²	15 Sala 01A 37,87m²	23 Sala 02 52,86m²	30 Sala 03A 20,40m²	38 Circulacions 15,30m²	PLANTA BAIXA 225,73m²
01 Magatzem 01 3,71m²	06 Recepció 22,51m²	16 Sala 01B 14,48m²	24 Bany 5,96m²	31 Sala 03B 25,84m²	39 Atri 16,53m²	PLANTA PRIMERA 206,42m²
02 Circulacions 15,42m²	07 Secretària i direcció 22,82m²	17 Banys 5,96m²	25 Sala de reunions 02 10,95m²	32 Banys 5,96m²	40 Circulacions sala tècnica 12,36m²	PLANTA SEGONA 206,93m²
03 Sala tècnica 23,28m²	08 Banys adaptats 01 4,84m²	18 Sala de reunions 01 10,95m²	26 Bany adaptat 4,84m²	33 Sala de Reunions 03 10,95m²	41 Sala tècnica 27,37m²	PLANTA TERCERA 200,31m²
04 Magatzem 02 17,05m²	09 Office (Zona de Vending) 10,95m²	19 Bany adaptat 4,84m²	27 EA Aula 02 71,59m²	34 Bany adaptat 4,84m²		PLANTA SOTACOBERTA 71,56m²
TOTAL SUPERF. ÚTIL 63,97m²	10 Bany adaptat 02 4,84m²	20 EA Aula 01 71,59m²	28 Atri 45,43m²	35 Sala 03 71,59m²	TOTAL SUPERF. ÚTIL 71,56m²	TOTAL SUPERF. ÚTIL 910,95m²
Superfície construïda 87,92m²	11 Sala polivalent 71,70m²	21 Atri 45,43m²	29 Circulacions 15,30m²	36 Atri 45,43m²	Superfície construïda 117,12m²	RESUM SUPERFÍCIES CONSTRUÏDES
Superfícies construïda porxo (50%) 0,00m²	12 Sala de residus 1,91m²	22 Circulacions 15,30m²	TOTAL SUPERF. ÚTIL 206,93m²	37 Circulacions 15,30m²	Superfícies construïda porxo (50%) 9,95m²	PLANTA BAIXA 239,89m²
TOTAL SUPERF. CONSTRUÏDA 87,92m²	13 Atri 64,31m²	TOTAL SUPERF. ÚTIL 206,42m²	Superfície construïda 237,52m²	TOTAL SUPERF. ÚTIL 200,31m²	TOTAL SUPERF. CONSTRUÏDA 127,07m²	PLANTA PRIMERA 237,52m²
Nota: Superf. de la planta soterrani no computable a efectes de càlcul	14 Circulacions 12,48m²	Superfícies construïda porxo (50%) 0,00m²	Superfícies construïda porxo (50%) 0,00m²	Superfície construïda 227,72m²		PLANTA SEGONA 231,55m²
	Superfície construïda 237,05m²	TOTAL SUPERF. CONSTRUÏDA 237,52m²	TOTAL SUPERF. CONSTRUÏDA 237,52m²	Superfícies construïda porxo (50%) 3,83m²		PLANTA TERCERA 231,55m²
	Superfícies construïda porxo (50%) 2,84m²			TOTAL SUPERF. CONSTRUÏDA 231,55m²		PLANTA SOTACOBERTA 127,07m²
	TOTAL SUPERF. CONSTRUÏDA 239,89m²					TOTAL SUPERF. CONSTRUÏDES 1073,55m²

SEC. C SEC. D

LLISTAT MOBILIARI

- C1. CADIRA EXTERIOR.
- C2. CADIRA INTERIOR APILABLE.
- C3. PUFF.
- C3a. PUFF.
- C3b. PUFF.
- C4. BUTACA.
- C5. CADIRA INFANTIL.
- C6. CADIRA APILABLE AMB BRAÇ ABATIBLE.
- C7. CADIRA APILABLE AMB BRAÇOS
- T1. TAULA EXTERIOR.
- T2. TAULA INTERIOR PLEGABLE.
- T3. TAULA INPL TERIOR FIXA.
- T4. TAULA INTERIOR RODONA.
- T5. TAULA INFANTIL.
- T6. TAULA INTERIOR RODONA.
- T7. TAULA INTERIOR FIXA.
- T8. TAULA ELEVABLE.
- COM01. PISSARRA FIXA.
- COM02. PISSARRA AMB RODES.
- COM05. CAMBIADOR.
- COM08. PENJADOR
- CR. CARRO PER A CADIRA APILABLE.
- CR2. CARRO PER A TAULES APILABLES.
- LLUM INT. LLUM INTERIOR
- LLUM EXT. LLUM EXTERIOR

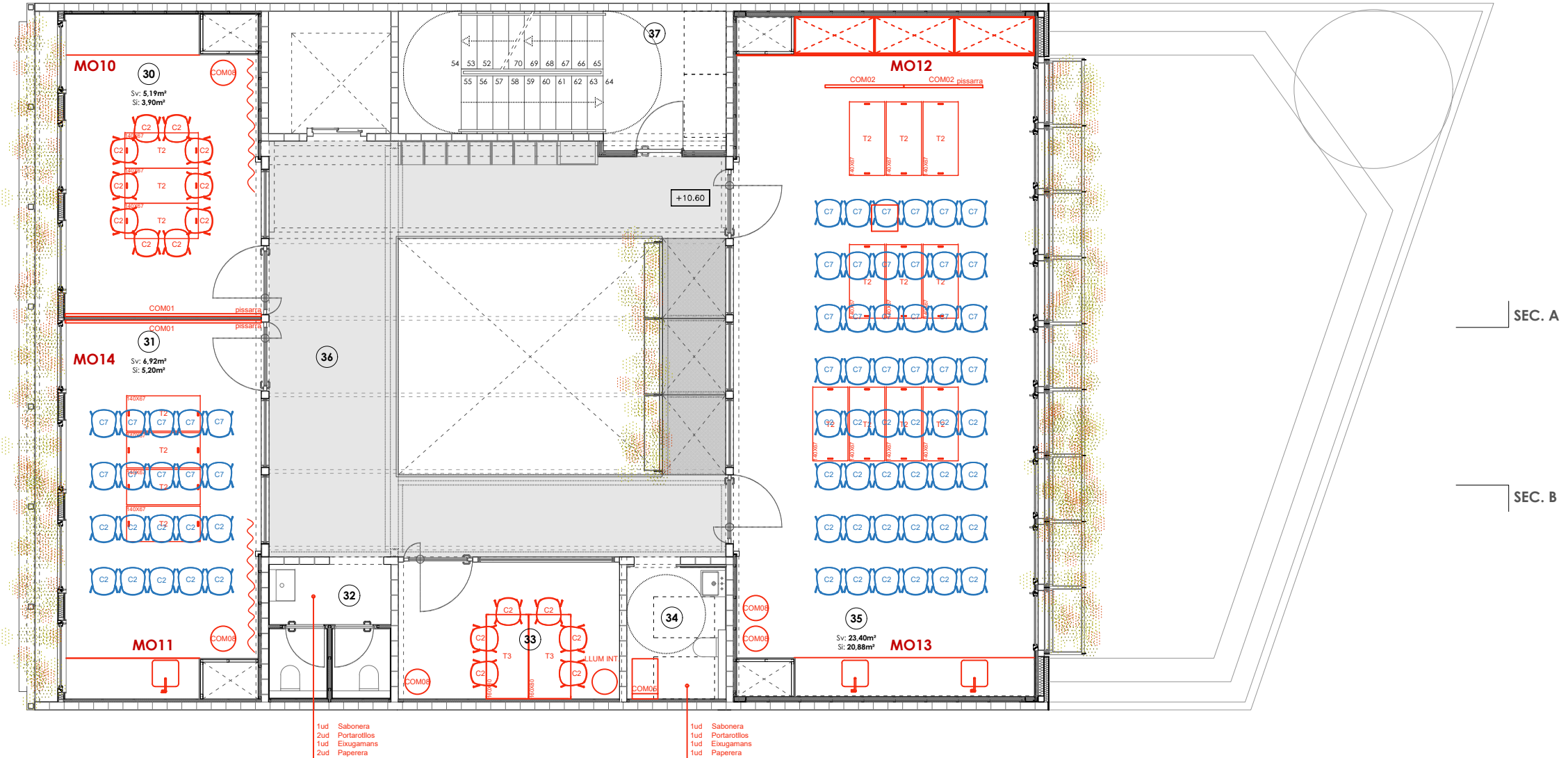

PROPOSTA. PLANTA TERCERA. E:1/100



QUADRE SUPERFÍCIES

PLANTA SOTERRANI	PLANTA BAIXA	PLANTA PRIMERA	PLANTA SEGONA	PLANTA TERCERA	PLANTA SOTACOBERTA	RESUM SUPERFÍCIES ÚTILS
00 Sala de residus 01 Magatzem 01 02 Circulacions 03 Sala tècnica 04 Magatzem 02	05 Vestíbul 06 Recepció 07 Secretaria i direcció 08 Banys adaptats 01 09 Office (Zona de Vendng) 10 Bany adaptat 02 11 Sala polivalent 12 Sala de residus 13 Atri 14 Circulacions	15 Sala 01A 16 Sala 01B 17 Banys 18 Sala de reunions 01 19 Bany adaptat 20 EA Aula 01 21 Atri 22 Circulacions	23 Sala 02 24 Bany 25 Sala de reunions 02 26 Bany adaptat 27 EA Aula 02 28 Atri 29 Circulacions	30 Sala 03A 31 Sala 03B 32 Banys 33 Sala de Reunions 03 34 Bany adaptat 35 Sala 03 36 Atri 37 Circulacions	38 Circulacions 39 Atri 40 Circulacions sala tècnica 41 Sala tècnica	TOTAL SUPERF. ÚTIL Superfície construïda Superfícies construïda porxo (50%)
TOTAL SUPERF. ÚTIL Superfície construïda Superfícies construïda porxo (50%)	TOTAL SUPERF. ÚTIL Superfície construïda Superfícies construïda porxo (50%)	TOTAL SUPERF. ÚTIL Superfície construïda Superfícies construïda porxo (50%)	TOTAL SUPERF. ÚTIL Superfície construïda Superfícies construïda porxo (50%)	TOTAL SUPERF. ÚTIL Superfície construïda Superfícies construïda porxo (50%)	TOTAL SUPERF. ÚTIL Superfície construïda Superfícies construïda porxo (50%)	TOTAL SUPERF. ÚTIL Superfície construïda Superfícies construïda porxo (50%)
TOTAL SUPERF. CONSTRUÏDA	TOTAL SUPERF. CONSTRUÏDA	TOTAL SUPERF. CONSTRUÏDA	TOTAL SUPERF. CONSTRUÏDA	TOTAL SUPERF. CONSTRUÏDA	TOTAL SUPERF. CONSTRUÏDA	TOTAL SUPERF. CONSTRUÏDES
87,92m²	87,92m²	237,52m²	237,52m²	200,31m²	127,07m²	910,95m²
87,92m²	239,89m²	237,52m²	237,52m²	231,55m²	127,07m²	1073,55m²

Nota: Superf. de la planta soterrani no computable a efectes de càlcul

SEC. C SEC. D

LLISTAT MOBILIARI

- C1. CADIRA EXTERIOR.
- C2. CADIRA INTERIOR APILABLE.
- C3. PUFF.
- C3a. PUFF.
- C3b. PUFF.
- C4. BUTACA.
- C5. CADIRA INFANTIL.
- C6. CADIRA APILABLE AMB BRAÇ ABATIBLE.
- C7. CADIRA APILABLE AMB BRAÇOS
- T1. TAULA EXTERIOR.
- T2. TAULA INTERIOR PLEGABLE.
- T3. TAULA INPL TERIOR FIXA.
- T4. TAULA INTERIOR RODONA.
- T5. TAULA INFANTIL.
- T6. TAULA INTERIOR RODONA.
- T7. TAULA INTERIOR FIXA.
- T8. TAULA ELEVABLE.
- COM01. PISSARRA FIXA.
- COM02. PISSARRA AMB RODES.
- COM05. CAMBIADOR.
- COM08. PENJADOR
- CR. CARRO PER A CADIRA APILABLE.
- CR2. CARRO PER A TAULES APILABLES.
- LLUM INT. LLUM INTERIOR
- LLUM EXT. LLUM EXTERIOR

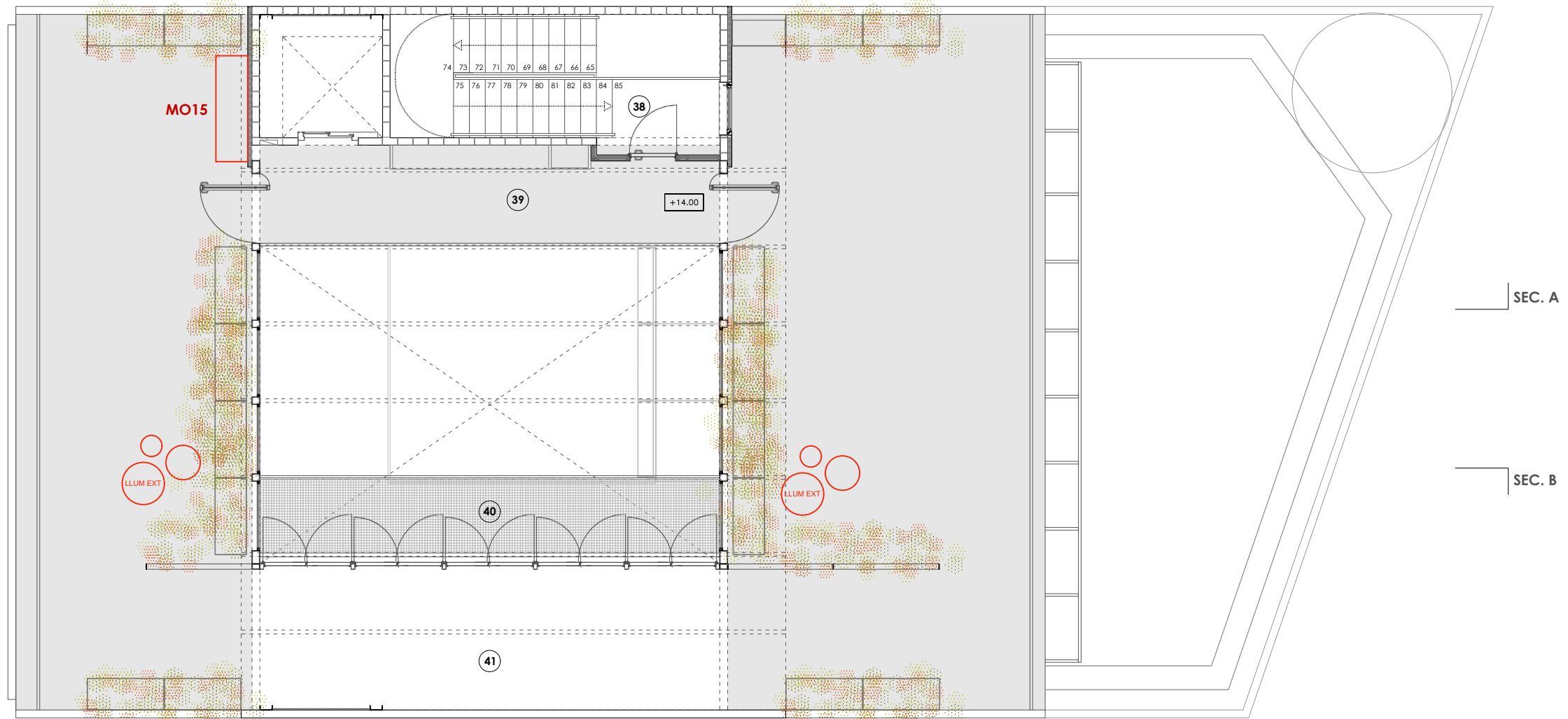

PROPOSTA. PLANTA COBERTA. E:1/100



QUADRE SUPERFÍCIES

PLANTA SOTERRANI		PLANTA BAIXA		PLANTA PRIMERA		PLANTA SEGONA		PLANTA TERCERA		PLANTA SOTACOBERTA		RESUM SUPERFÍCIES ÚTILS	
00 Sala de residus	4,51m²	05 Vestíbul	9,37m²	15 Sala 01A	37,87m²	23 Sala 02	52,86m²	30 Sala 03A	20,40m²	38 Circulacions	15,30m²	PLANTA BAIXA	225,73m²
01 Magatzem 01	3,71m²	06 Recepció	22,51m²	16 Sala 01B	14,48m²	24 Bany	5,96m²	31 Sala 03B	25,84m²	39 Atri	16,53m²	PLANTA PRIMERA	206,42m²
02 Circulacions	15,42m²	07 Secretaria i direcció	22,82m²	17 Bany	5,96m²	25 Sala de reunions 02	10,95m²	32 Bany	5,96m²	40 Circulacions sala tècnica	12,36m²	PLANTA SEGONA	206,93m²
03 Sala tècnica	23,28m²	08 Bany adaptats 01	4,84m²	18 Sala de reunions 01	10,95m²	26 Bany adaptat	4,84m²	33 Sala de Reunions 03	10,95m²	41 Sala tècnica	27,37m²	PLANTA TERCERA	200,31m²
04 Magatzem 02	17,05m²	09 Office (Zona de Vending)	10,95m²	19 Bany adaptat	4,84m²	27 EA Aula 02	71,59m²	34 Bany adaptat	4,84m²			PLANTA SOTACOBERTA	71,56m²
TOTAL SUPERF. ÚTIL	63,97m²	10 Bany adaptat 02	4,84m²	20 EA Aula 01	71,59m²	28 Atri	45,43m²	35 Sala 03	71,59m²	TOTAL SUPERF. ÚTIL	71,56m²	TOTAL SUPERF. ÚTIL	910,95m²
Superfície construïda	87,92m²	11 Sala polivalent	71,70m²	21 Atri	45,43m²	29 Circulacions	15,30m²	36 Atri	45,43m²	Superfície construïda	117,12m²	RESUM SUPERFÍCIES CONSTRUÏDES	
Superfícies construïda porxo (50%)	0,00m²	12 Sala de residus	1,91m²	22 Circulacions	15,30m²	TOTAL SUPERF. ÚTIL	206,93m²	37 Circulacions	15,30m²	Superfícies construïda porxo (50%)	9,95m²	PLANTA BAIXA	239,89m²
TOTAL SUPERF. CONSTRUÏDA	87,92m²	13 Atri	64,31m²	TOTAL SUPERF. ÚTIL	206,42m²	Superfície construïda	237,52m²	TOTAL SUPERF. ÚTIL	200,31m²	TOTAL SUPERF. CONSTRUÏDA	127,07m²	PLANTA PRIMERA	237,52m²
Nota: Superf. de la planta soterrani no computable a efectes de càlcul		14 Circulacions	12,48m²	Superfície construïda	237,52m²	Superfícies construïda porxo (50%)	0,00m²	Superfície construïda	227,72m²			PLANTA SEGONA	237,52m²
		TOTAL SUPERF. ÚTIL	225,73m²	Superfícies construïda porxo (50%)	0,00m²	TOTAL SUPERF. CONSTRUÏDA	237,52m²	Superfícies construïda porxo (50%)	3,83m²			PLANTA TERCERA	231,55m²
		Superfície construïda	237,05m²	TOTAL SUPERF. CONSTRUÏDA	237,52m²			TOTAL SUPERF. CONSTRUÏDA	231,55m²			PLANTA SOTACOBERTA	127,07m²
		Superfícies construïda porxo (50%)	2,84m²									TOTAL SUPERF. CONSTRUÏDES	1073,55m²
		TOTAL SUPERF. CONSTRUÏDA	239,89m²										

SEC. C

SEC. D

LLISTAT MOBILIARI

- C1. CADIRA EXTERIOR.
- C2. CADIRA INTERIOR APILABLE.
- C3. PUFF.
- C3a. PUFF.
- C3b. PUFF.
- C4. BUTACA.
- C5. CADIRA INFANTIL.
- C6. CADIRA APILABLE AMB BRAÇ ABATIBLE.
- C7. CADIRA APILABLE AMB BRAÇOS
- T1. TAULA EXTERIOR.
- T2. TAULA INTERIOR PLEGABLE.
- T3. TAULA INTERIOR FIXA.
- T4. TAULA INTERIOR RODONA.
- T5. TAULA INFANTIL.
- T6. TAULA INTERIOR RODONA.
- T7. TAULA INTERIOR FIXA.
- T8. TAULA ELEVABLE.
- COM01. PISSARRA FIXA.
- COM02. PISSARRA AMB RODES.
- COM05. CAMBIADOR.
- COM08. PENJADOR
- CR. CARRO PER A CADIRA APILABLE.
- CR2. CARRO PER A TAULES APILABLES.
- LLUM INT. LLUM INTERIOR
- LLUM EXT. LLUM EXTERIOR

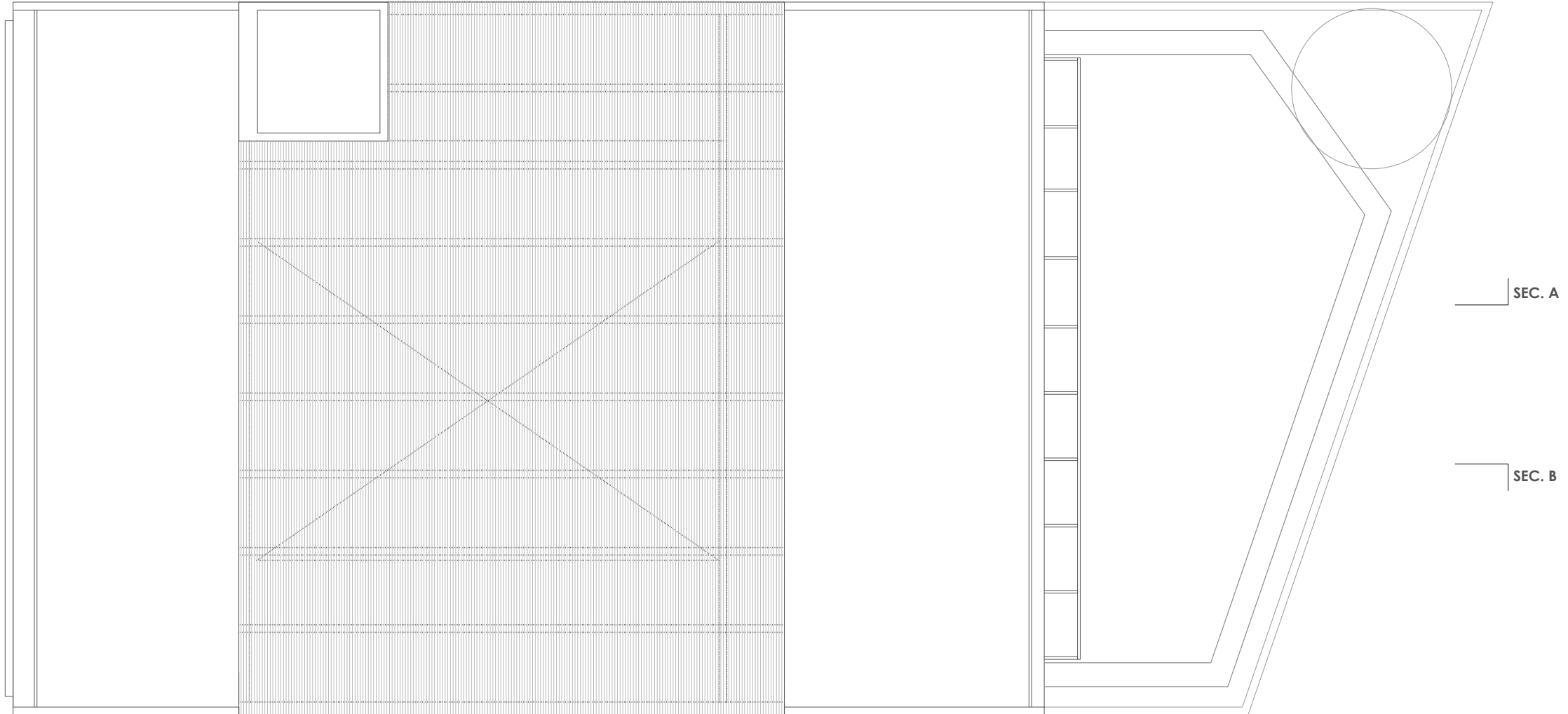

PROPOSTA. PLANTA COBERTA. E:1/100



QUADRE SUPERFÍCIES

PLANTA SOTERRANI	PLANTA BAIXA	PLANTA PRIMERA	PLANTA SEGONA	PLANTA TERCERA	PLANTA SOTACOBERTA	RESUM SUPERFÍCIES ÚTILS
00 Sala de residus 4,51m²	05 Vestíbul 9,37m²	15 Sala 01A 37,87m²	23 Sala 02 52,86m²	30 Sala 03A 20,40m²	38 Circulacions 15,30m²	PLANTA BAIXA 225,73m²
01 Magatzem 01 3,71m²	06 Recepció 22,51m²	16 Sala 01B 14,48m²	24 Bany 5,96m²	31 Sala 03B 25,84m²	39 Atri 16,53m²	PLANTA PRIMERA 206,42m²
02 Circulacions 15,42m²	07 Secretaria i direcció 22,82m²	17 Banys 5,96m²	25 Sala de reunions 02 10,95m²	32 Banys 5,96m²	40 Circulacions sala tècnica 12,36m²	PLANTA SEGONA 206,93m²
03 Sala tècnica 23,28m²	08 Banys adaptats 01 4,84m²	18 Sala de reunions 01 10,95m²	26 Bany adaptat 4,84m²	33 Sala de Reunions 03 10,95m²	41 Sala tècnica 27,37m²	PLANTA TERCERA 200,31m²
04 Magatzem 02 17,05m²	09 Office (Zona de Vending) 10,95m²	19 Bany adaptat 4,84m²	27 EA Aula 02 71,59m²	34 Bany adaptat 4,84m²		PLANTA SOTACOBERTA 71,56m²
TOTAL SUPERF. ÚTIL 63,97m²	10 Bany adaptat 02 4,84m²	20 EA Aula 01 71,59m²	28 Atri 45,43m²	35 Sala 03 71,59m²	TOTAL SUPERF. ÚTIL 71,56m²	TOTAL SUPERF. ÚTIL 910,95m²
Superfície construïda 87,92m²	11 Sala polivalent 71,70m²	21 Atri 45,43m²	29 Circulacions 15,30m²	36 Atri 45,43m²	Superfície construïda 117,12m²	
Superfícies construïda porxo (50%) 0,00m²	12 Sala de residus 1,91m²	22 Circulacions 15,30m²	TOTAL SUPERF. ÚTIL 206,42m²	37 Circulacions 15,30m²	Superfícies construïda porxo (50%) 9,95m²	RESUM SUPERFÍCIES CONSTRUÏDES
TOTAL SUPERF. CONSTRUÏDA 87,92m²	13 Atri 64,31m²	TOTAL SUPERF. ÚTIL 206,42m²	Superfície construïda 237,52m²	TOTAL SUPERF. ÚTIL 200,31m²	TOTAL SUPERF. CONSTRUÏDA 127,07m²	PLANTA BAIXA 239,89m²
Nota: Superf. de la planta soterrani no computable a efectes de càlcul	14 Circulacions 12,48m²	Superfícies construïda porxo (50%) 0,00m²	Superfícies construïda porxo (50%) 0,00m²	Superfície construïda 227,72m²		PLANTA PRIMERA 237,52m²
	Superfície construïda 237,05m²	TOTAL SUPERF. CONSTRUÏDA 237,52m²	TOTAL SUPERF. CONSTRUÏDA 237,52m²	Superfícies construïda porxo (50%) 3,83m²		PLANTA SEGONA 231,55m²
	Superfícies construïda porxo (50%) 2,84m²			TOTAL SUPERF. CONSTRUÏDA 231,55m²		PLANTA TERCERA 127,07m²
	TOTAL SUPERF. CONSTRUÏDA 239,89m²					TOTAL SUPERF. CONSTRUÏDES 1073,55m²

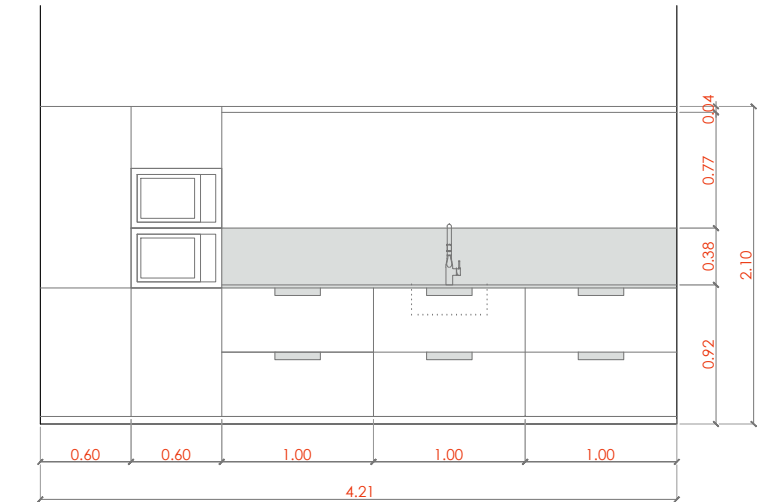
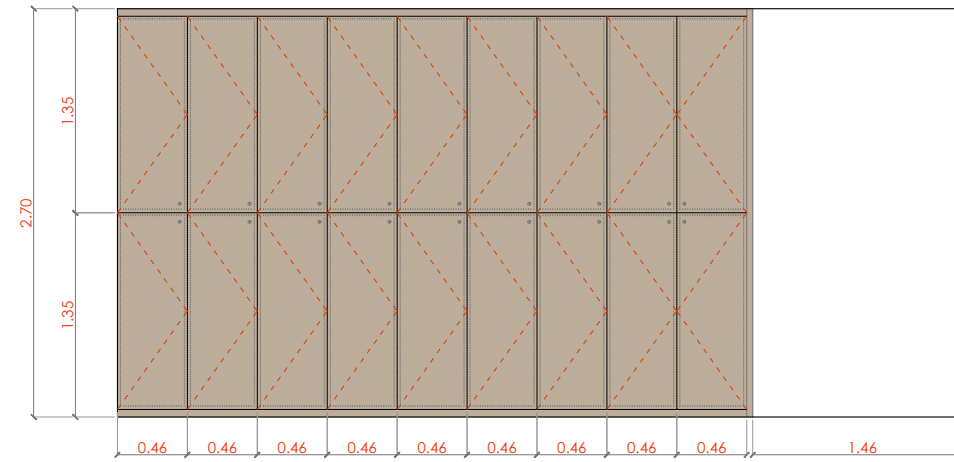
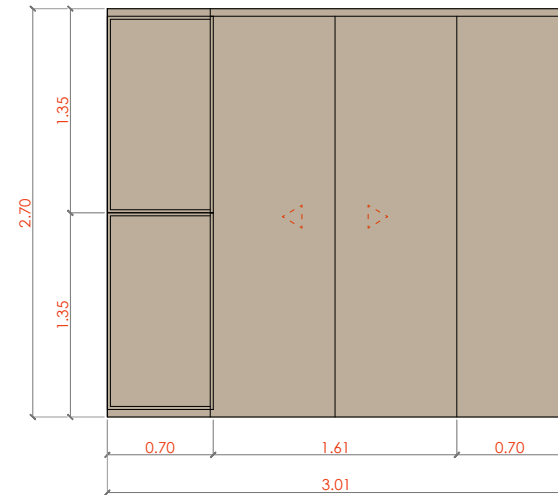

REF. : **MO01**

Conjunt de taquilles amb porta batent de fusta de panell tricapda de pi larix segons detall. Inclou conjunt de portes corredisses de fusta amb guia superficial fixada a forjat.

ACABAT: Acabat envernissat a l'aigua mate incolor

MIDES TOTALS: Segons dibuix

PANY: Clau i pany

SISTEMA D'OBERTURA: Estirador d'acer inoxidable

FERRATGES: Tots els ferratges i elements metàl·lics seran d'acer inoxidable satinat

UNITATS: **1ut**

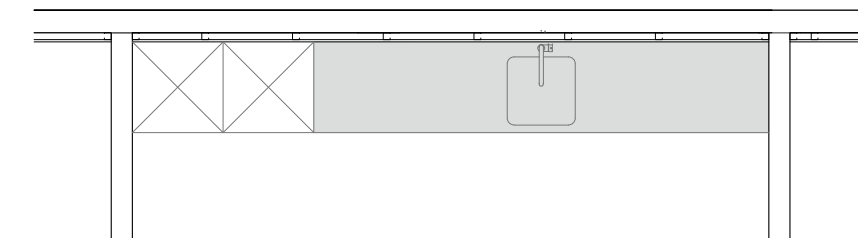
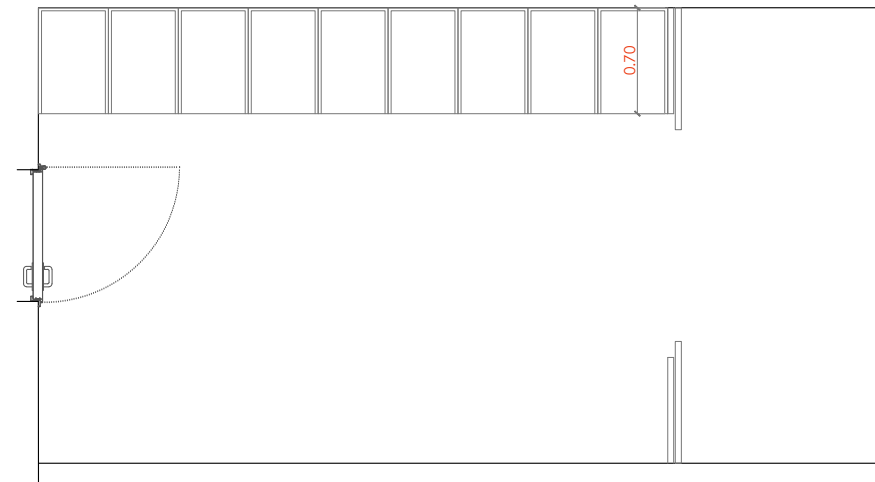

REF. : **MO02**

Armari de fusta format per:

- Cos baix amb 6 calaixos de DM de 19mm de gruix, amb bastiment de fusta de pi i guies d'extracció total i tancament suau. Interiors de melamina. Inclou sobre de treball amb 1 pica integrada de 50x50cm i sòcol superior de DM folrat amb xapa d'acer inoxidable satinat e=2mm.
- Cos alt format per dos moduls per integrar dos microones i una nevera (tots dos panelables) de DM de 19mm de gruix, amb bastiment de fusta de pi amb frontisses de tancament suau. Interiors de melamina. I

ACABAT: Armari acabat per pintar a l'esmalt satinat color a definir per la DF. Acer inoxidable acabat satinat.

MIDES TOTALS: **421x210x60cm**

PANY: Sense pany

SISTEMA D'OBERTURA: Conjunt d'estiradors d'acer inoxidable

FERRATGES: Tots els ferratges i elements metàl·lics seran d'acer inoxidable satinat

UNITATS: **1ut**

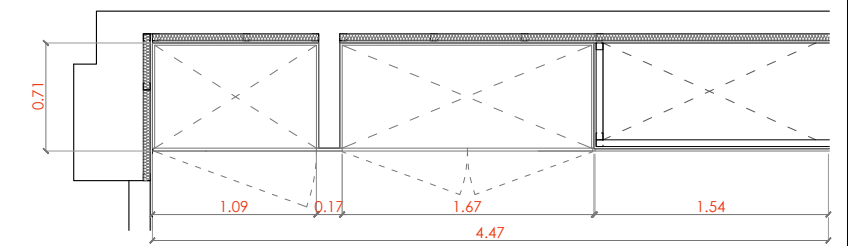
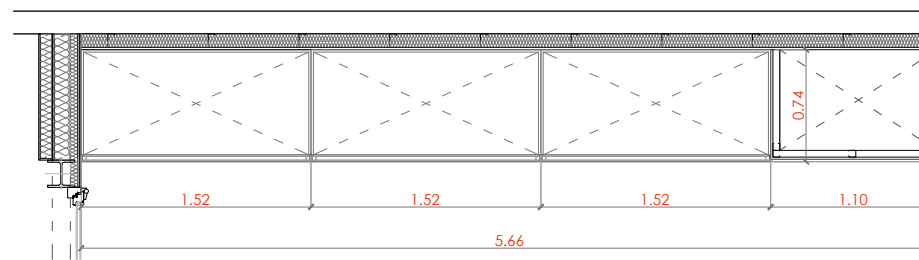
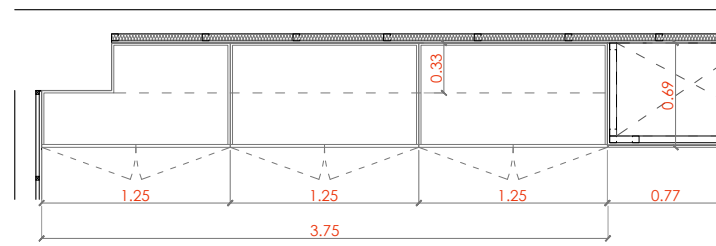
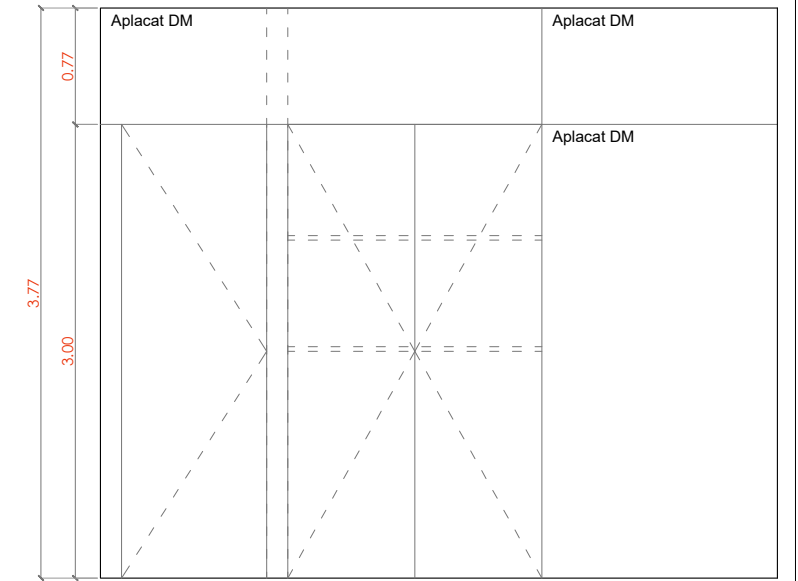
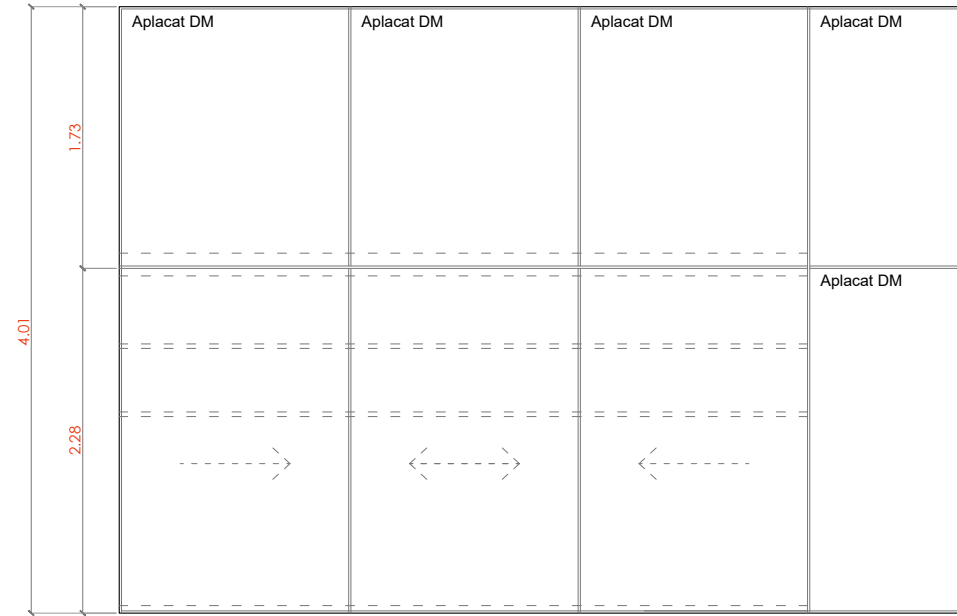
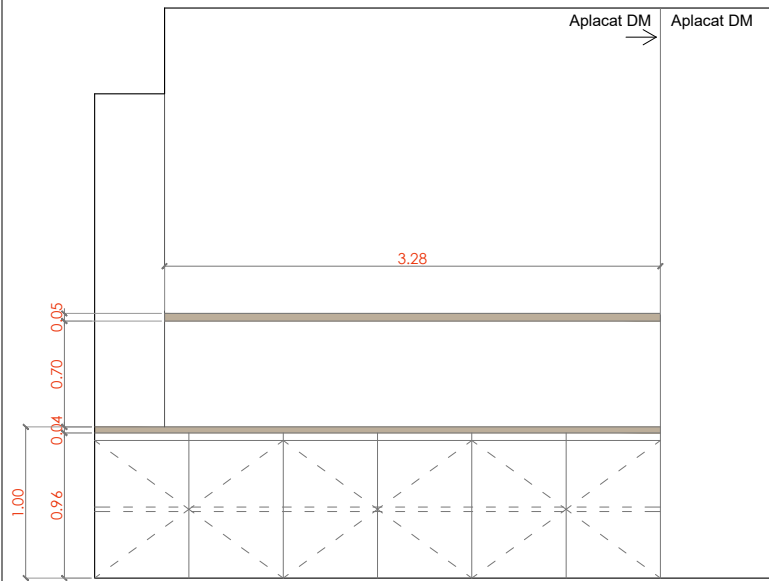

REF. : **MO03**

Conjunt format per:
 - Armari baix de fusta amb 6 portes batents de DM de 19mm de gruix, amb bastiment de fusta de pi i frontisses ocultes. Interiors de melamina. Inclou lleixa interior i tapa superior amb panell de fusta tricapa d'abet.

- Lleixa amb panell de fusta tricapa d'abet
- Aplacat de DM en les dues cares del muntant de instal·lacions.

ACABAT: Armari acabat per pintar a l'esmalt satinat color a definir per la DF.
 Tapa superior i lleixa acabat envernissat mate incolor

MIDES TOTALS: Armari: **375x100x69cm**
 Lleixa: **328x5x33cm**
 Aplacat: **77,25x16x377cm**
69x16x277cm

PANY: Amb pany i clau

SISTEMA D'OBERTURA: Mecanitzat de portes tipus unglers.

FERRATGES: Tots els ferratges i elements metàl·lics seran d'acer inoxidable satinat

UNITATS: **1 ut**

REF. : **MO04**

Armari de fusta amb portes corredisses de DM de 45mm de gruix, amb bastiment de fusta de pi. Interiors de melamina. Inclou lleixes interiors i panells superiors i laterals fixes. que amagen passos d'instal·lacions

ACABAT: Acabat per pintar a l'esmalt satinat color a definir per la DF.

MIDES TOTALS: **566x401x74cm**

PANY: Amb pany i clau

SISTEMA D'OBERTURA: Portes corredisses amb sistema previ tipus expulsador ("toca-toca")

FERRATGES: Tots els ferratges i elements metàl·lics seran d'acer inoxidable satinat

UNITATS: **2 ut**

REF. : **MO05**

Armari de fusta amb 3 portes batents de DM de 19mm de gruix, amb bastiment de fusta de pi i frontisses ocultes. Interiors de melamina. Inclou lleixes interiors, tapetes i tarja fixa superior i fixa lateral.

ACABAT: Acabat per pintar a l'esmalt satinat color a definir per la DF.

MIDES TOTALS: **292x377x71cm**

PANY: Amb pany i clau

SISTEMA D'OBERTURA: tipus expulsador ("toca-toca")

FERRATGES: Tots els ferratges i elements metàl·lics seran d'acer inoxidable satinat

UNITATS: **1 ut**

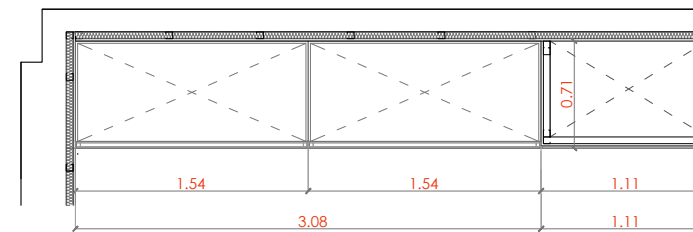
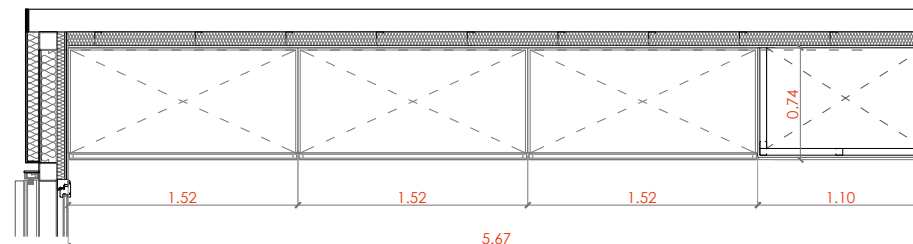
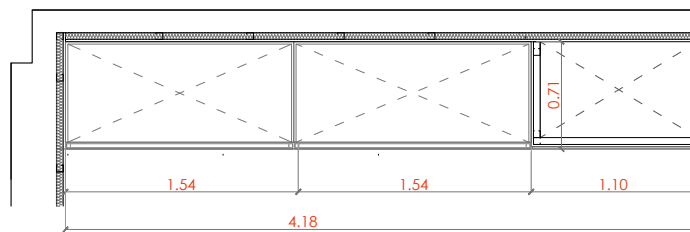
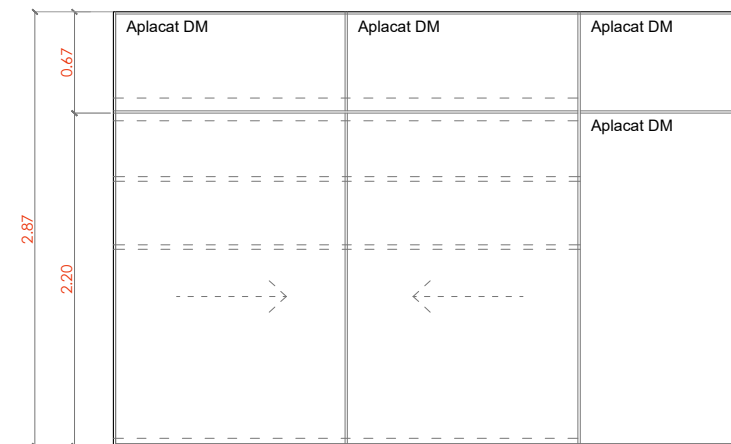
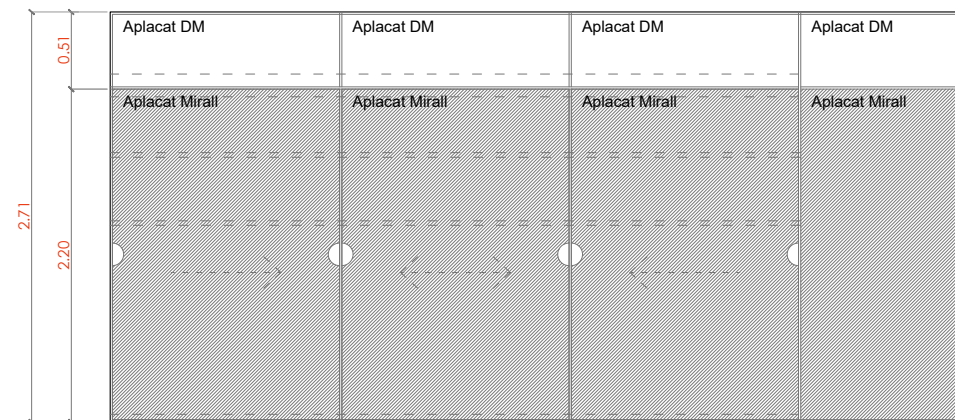
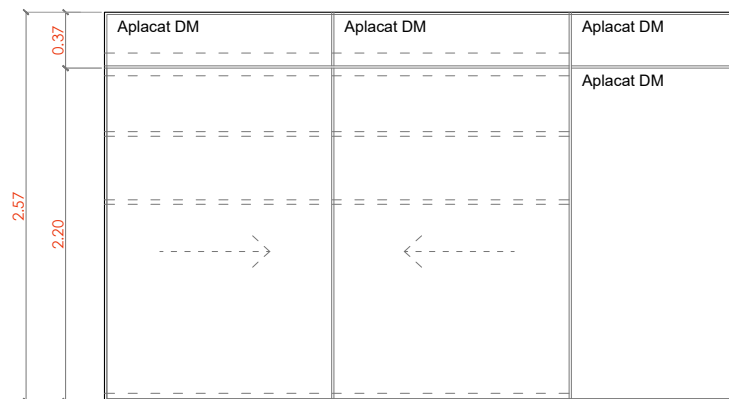

REF.: **MO06**

Armari de fusta amb portes corredisses de DM de 45mm de gruix, amb bastiment de fusta de pi. Interiors de melamina. Inclou lleixes interiors i panells superiors i laterals fixes.

ACABAT: Acabat per pintar a l'esmalt satinat color a definir per la DF.

MIDES TOTALS: **418x257x71cm**

PANY: Amb pany i clau

SISTEMA D'OBERTURA: Portes corredisses amb sistema previ tipus expulsador ("toca-toca")

FERRATGES: Tots els ferratges i elements metàl·lics seran d'acer inoxidable satinat

UNITATS: **2ut**

REF.: **MO07**

Armari de fusta amb portes corredisses de DM de 45mm de gruix, amb bastiment de fusta de pi. Interiors de melamina. Inclou lleixes interiors i panells superiors i laterals fixes.

ACABAT: Fins a 2,20m mirall encolat sobre porta de DM (inclou mirall part fixa que no és moble). Sobre 2,20m acabat per pintar a l'esmalt satinat color a definir per la DF.

MIDES TOTALS: **567x271x74cm**

PANY: Amb pany i clau

SISTEMA D'OBERTURA: Portes corredisses amb sistema previ tipus expulsador ("toca-toca")

FERRATGES: Tots els ferratges i elements metàl·lics seran d'acer inoxidable satinat

UNITATS: **2ut**

REF.: **MO08**

Armari de fusta amb portes corredisses de DM de 45mm de gruix, amb bastiment de fusta de pi. Interiors de melamina. Inclou lleixes interiors i panells superiors i laterals fixes.

ACABAT: Acabat per pintar a l'esmalt satinat color a definir per la DF.

MIDES TOTALS: **418x287x71cm**

PANY: Amb pany i clau

SISTEMA D'OBERTURA: Portes corredisses amb sistema previ tipus expulsador ("toca-toca")

FERRATGES: Tots els ferratges i elements metàl·lics seran d'acer inoxidable satinat

UNITATS: **2ut**

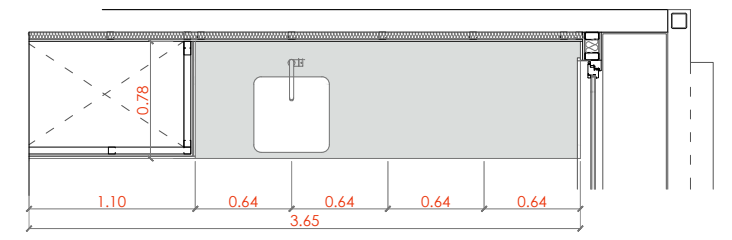
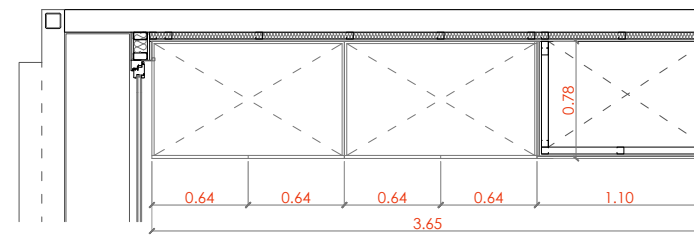
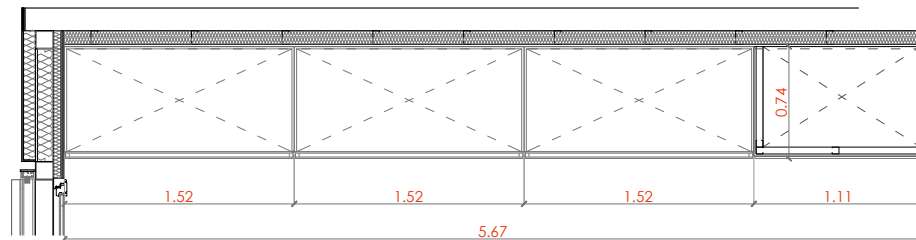
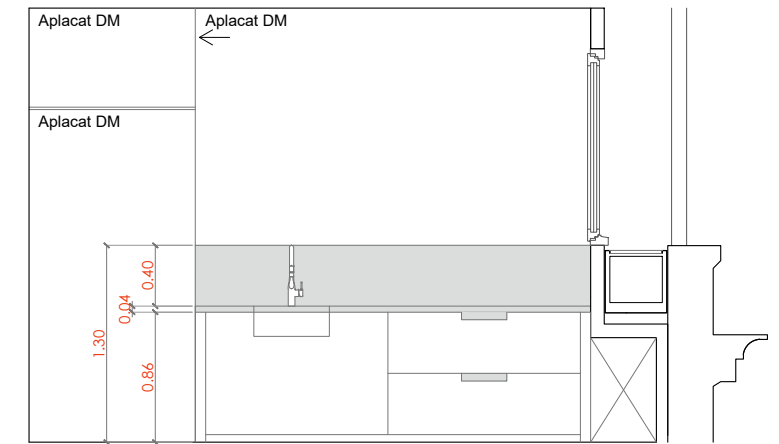
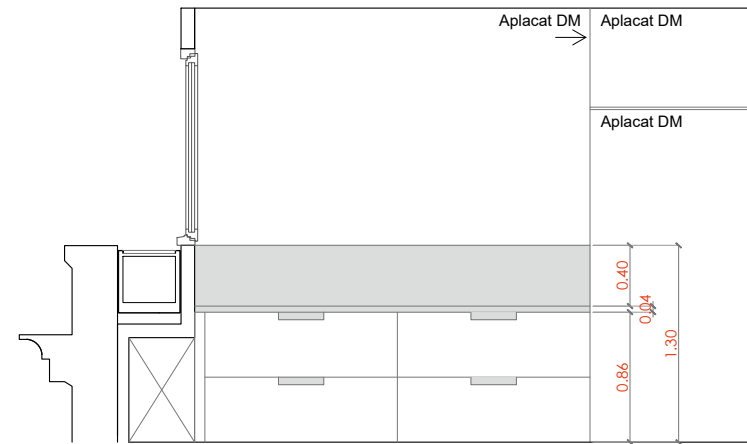
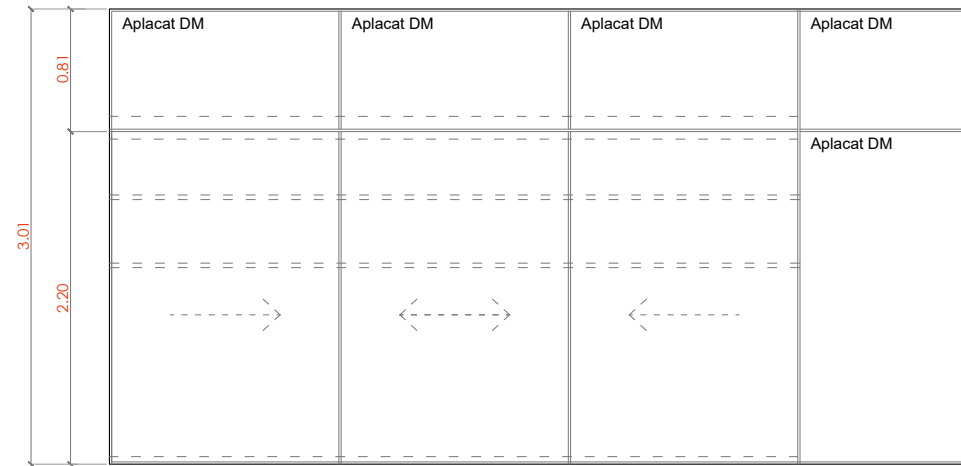

REF.: MO09

Armari de fusta amb portes corredisses de DM de 45mm de gruix, amb bastiment de fusta de pi. Interiors de melamina. Inclou lleixes interiors i panells superiors fixos i laterals.

ACABAT: Acabat per pintar a l'esmalt satinat color a definir per la DF.

MIDES TOTALS: **566x301x74cm**

PANY: Amb pany i clau

SISTEMA D'OBERTURA: Portes corredisses amb sistema previ tipus expulsador ("toça-toça")

FERRATGES: Tots els ferratges i elements metàl·lics seran d'acer inoxidable satinat

UNITATS: **2ut**

REF.: MO10

Armari baix de fusta amb 4 calaixos de DM de 19mm de gruix, amb bastiment de fusta de pi i guies d'extracció total i tancament suau. Interiors de melamina. Inclou sobre de treball i sòcol superior de DM folrat amb xapa d'acer inoxidable satinat e=2mm. Inclou també el folrat del volum d'instal·lacions amb DM per lacar.

ACABAT: Armari acabat per pintar a l'esmalt satinat color a definir per la DF. Acer inoxidable acabat satinat.

MIDES TOTALS: **365x110x78cm**

PANY: Amb pany i clau

SISTEMA D'OBERTURA: Conjunt d'estiradors d'acer inoxidable

FERRATGES: Tots els ferratges i elements metàl·lics seran d'acer inoxidable satinat

UNITATS: **1ut**

REF.: MO11

Armari baix de fusta amb 2 calaixos de DM de 19mm de gruix, amb bastiment de fusta de pi i guies d'extracció total i tancament suau. Interiors de melamina. Inclou sobre de treball amb pica integrada de 50x50cm i sòcol superior de DM folrat amb xapa d'acer inoxidable satinat e=2mm. Inclou també el folrat del volum d'instal·lacions amb DM per lacar.

ACABAT: Armari acabat per pintar a l'esmalt satinat color a definir per la DF. Acer inoxidable acabat satinat.

MIDES TOTALS: **365x110x78cm**

PANY: Amb pany i clau

SISTEMA D'OBERTURA: Conjunt d'estiradors d'acer inoxidable

FERRATGES: Tots els ferratges i elements metàl·lics seran d'acer inoxidable satinat

UNITATS: **1ut**

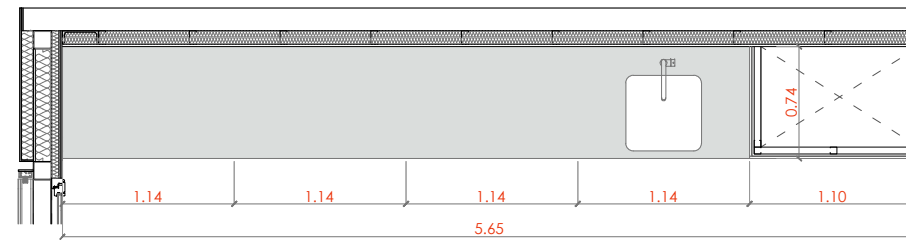
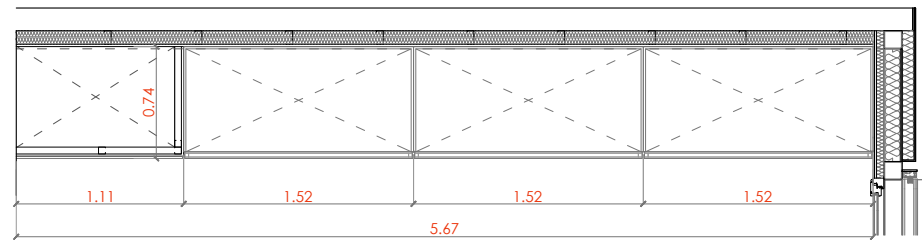
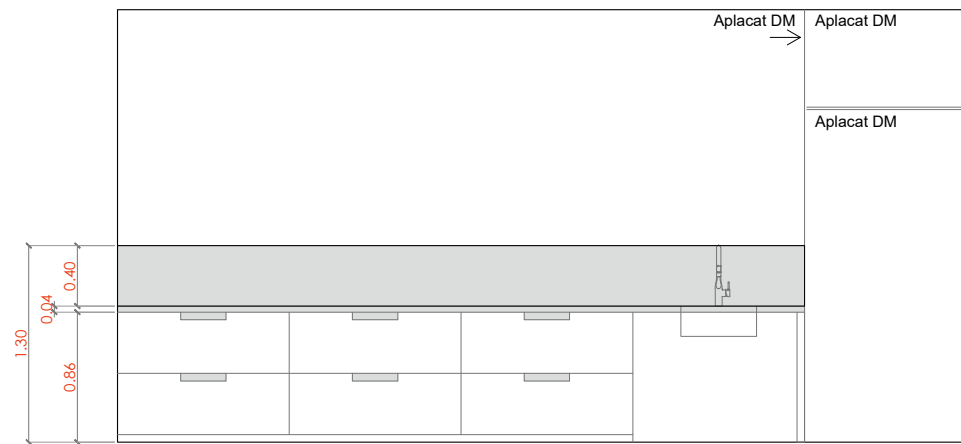
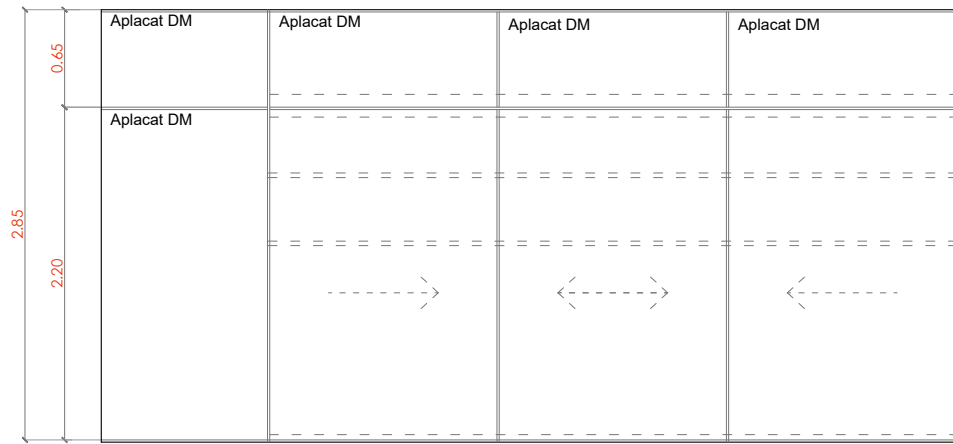

REF.: **MO12**

Armari de fusta amb portes corredisses de DM de 45mm de gruix, amb bastiment de fusta de pi. Interiors de melamina. Inclou lleixes interiors i panells superiors i laterals fixos.

ACABAT: Acabat per pintar a l'esmalt satinat color a definir per la DF.

MIDES TOTALS: **566x285X74cm**

PANY: Amb pany i clau

SISTEMA D'OBERTURA: Portes corredisses amb sistema previ tipus expulsador ("toca-toca")

FERRATGES: Tots els ferratges i elements metàl·lics seran d'acer inoxidable satinat

UNITATS: **1ut**

REF.: **MO13**

Armari baix de fusta amb 6 calaixos de DM de 19mm de gruix, amb bastiment de fusta de pi i guies d'extracció total i tancament suau. Interiors de melamina. Inclou sobre de treball amb 1 pica integrada de 50x50cm i sòcol superior de DM folrat amb xapa d'acer inoxidable satinat e=2mm. Inclou folrat muntant instal·lacions amb DM

ACABAT: Armari acabat per pintar a l'esmalt satinat color a definir per la DF. Acer inoxidable acabat satinat.

MIDES TOTALS: **566x110X74cm**

PANY: Amb pany i clau

SISTEMA D'OBERTURA: Conjunt d'estiradors d'acer inoxidable

FERRATGES: Tots els ferratges i elements metàl·lics seran d'acer inoxidable satinat

UNITATS: **1ut**

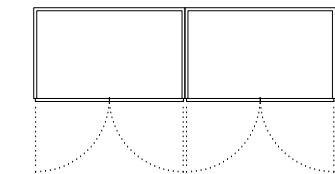
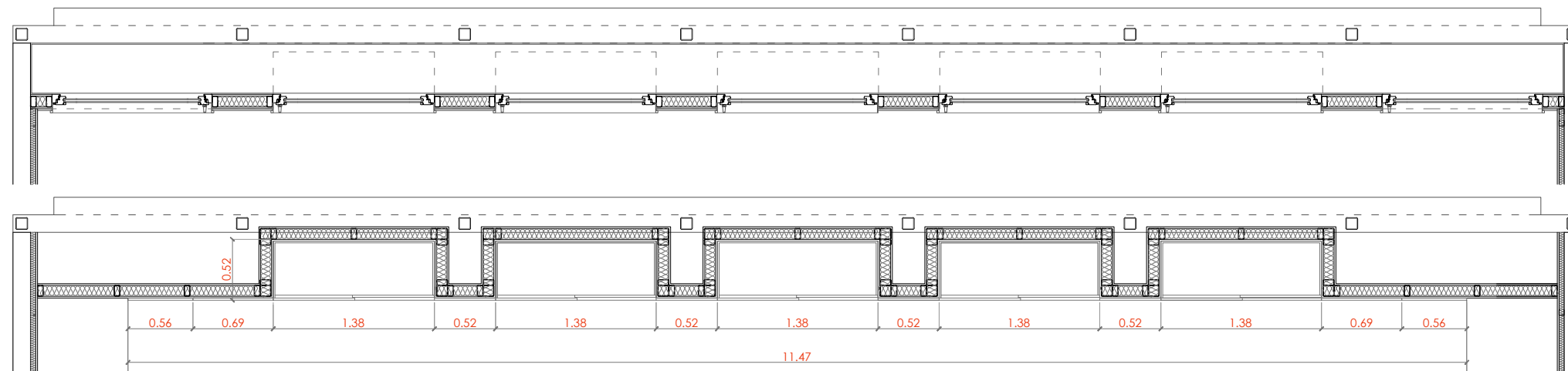
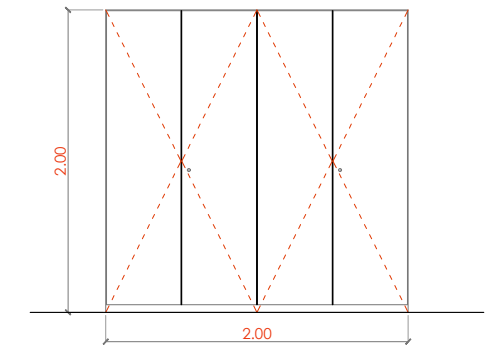
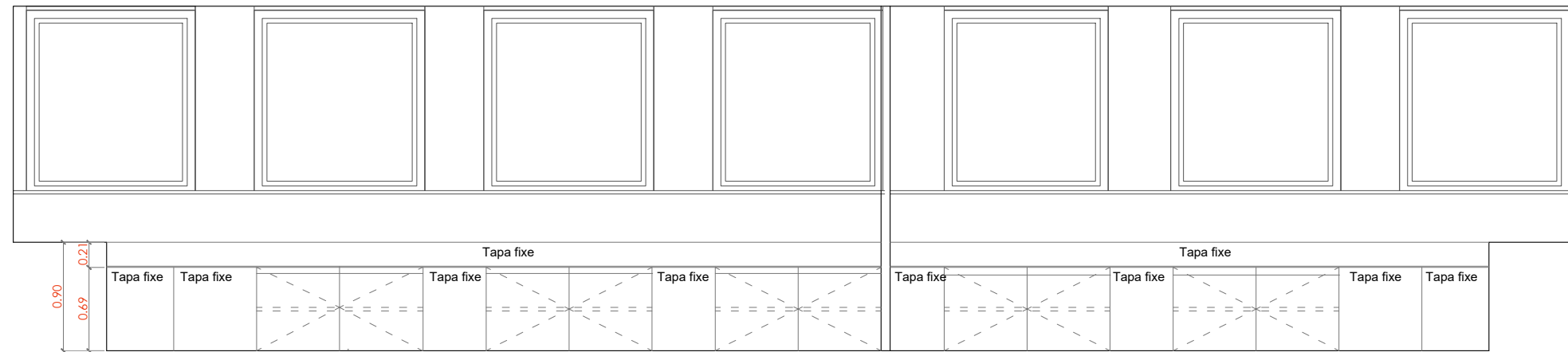

REF. : MO14

Armarí baix integrat en el tancament amb 5 mòduls d'armaris i tapes fixes de fusta de DM de 19mm de gruix, amb bastiment de fusta de pi i frontisses ocultes. Interiors de melamina. Inclou lleixa interior.

ACABAT: Acabat per pintar a l'esmalt satinat color a definir per la DF.

MIDES TOTALS: **1147x90x52cm**

PANY: Amb pany i clau

SISTEMA D'OBERTURA: Mecanitzat de portes tipus unglers

FERRATGES: Tots els ferratges i elements metàl·lics seran d'acer inoxidable satinat

UNITATS: **1uf**

REF. : MO15

Moble exterior de fusta format per quatre portes i interior de lleixes.

ACABAT: Acabat envernissat a l'aigua mate incolor

MIDES TOTALS: **Segons dibuix**

PANY: Amb pany i clau

SISTEMA D'OBERTURA: Estirador d'acer inoxidable

FERRATGES: Tots els ferratges i elements metàl·lics seran d'acer inoxidable satinat

UNITATS: **1uf**

Nota: Tota la informació escrita així com les dimensions hauran de ser revisades i confirmades per la DF abans de la producció dels elements.

Nota: Abans de la producció dels elements de senyalització es verificarà el compliment del "Manual de senyalització d'equipaments municipals" de l'Ajuntament de Barcelona.



REF.: **SE01**

Panel de senyalització exterior d'equipament segons "Manual de senyalització de l'Ajuntament de Barcelona" de 45cms. d'alçada amb les següents característiques.

Material: Alumini

Colors: Vermell: Pantone 186 C / Negre / Blanc

Signatura institucional: Color Blanc

Nom del lloc: Tipografia Trade Gothic BoldTwo / Cos 100 / Interliniat 100 / Interletrat -2

Text caixa esquerra: Color Blanc

UNITATS: **1ut**



Accés principal. Carrer Olzinelles.

mínim 60.0	
60.0	PLANTA BAIXA
	Administració
	Office
	Sala Polivalent
	Sala
	Serveis
	PLANTA PRIMERA
	Aula
	Sala Polivalent
	Sala
	Sala
	Serveis
	PLANTA SEGONA
	Aula
	Sala Polivalent
	Sala
	Sala
	Serveis
	PLANTA TERCERA
	Aula
	Sala Polivalent
	Sala
	Sala
	Serveis

REF.: **SI01**

Senyalització interior orientativa segons "Manual de senyalització de l'Ajuntament de Barcelona".

Material: Alumini. Sistema modular a partir de làmines independents.

Colors: Vermell: Pantone 186 C / Negre / Blanc

PLANTA

Nom de la planta: Tipografia Trade Gothic BoldTwo / Cos 72 / Negre

Senyal de la planta: Altura: 6 cm / Amplada mínima: 60 cm.

SERVEI

Nom del servei: Tipografia Trade Gothic BoldTv / Cos 70

Senyal del servei: Altura: 4 cm / Amplada mínima: 60 cm.

UNITATS: **5ut (a definir)**

Exemple senyal orientativa Planta Primera

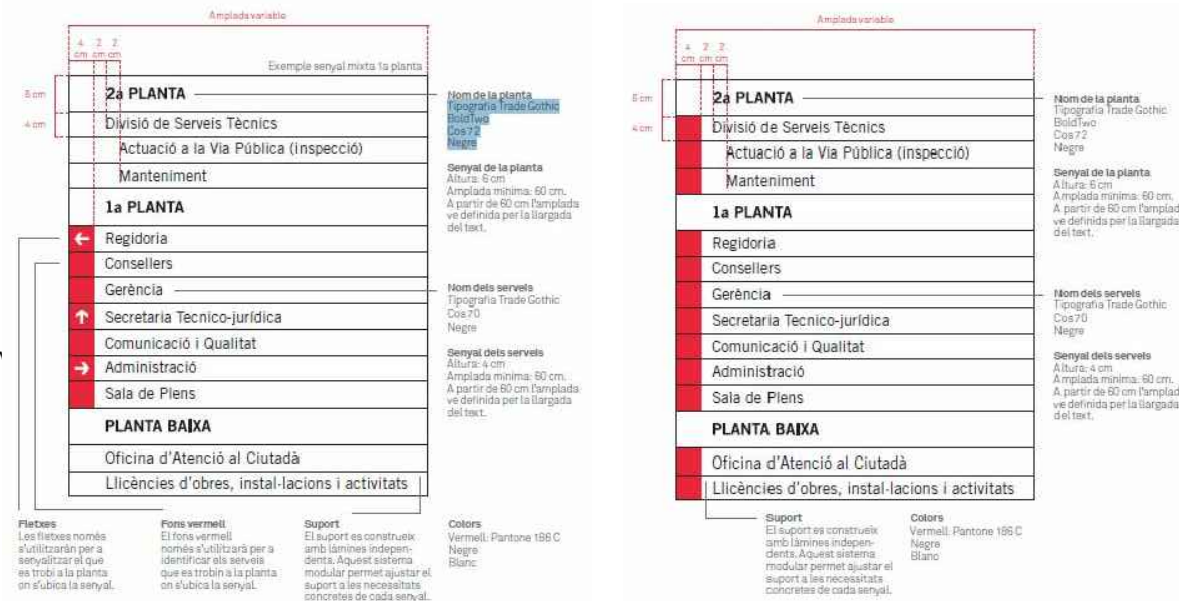

Exemples de senyals extrets del "Manual de senyalització d'equipaments municipals" de l'Ajuntament de Barcelona.

REF.: **SI02**

Pictogrames per a senyalització diversa

Material: Alumini.

Colors: Vermell: Pantone 186 C / Negre / Blanc

UNITATS: **20 ut (a definir)**

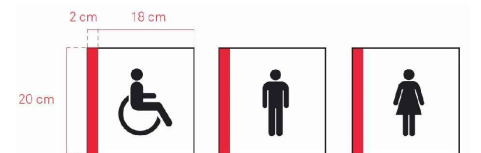

REF.: **SI03**

Senyals identificatives per a sales i espais

Material: Alumini.

Colors: Vermell: Pantone 186 C / Negre / Blanc

Amplada de la senyal: Mínim 60 cms.

Nom del lloc: Tipografia Trade Gothic BoldTwo / Interlineat 150 / Color Negre

UNITATS: **20 ut (a definir)**



SENYALITZACIÓ INTERIOR. VINILS PLANTA BAIXA.

Nota: Tota la informació escrita haurà de ser revisada i confirmada per la DF abans de la producció dels elements.

Nota: Les mesures es verificaran i comprobaran a obra.

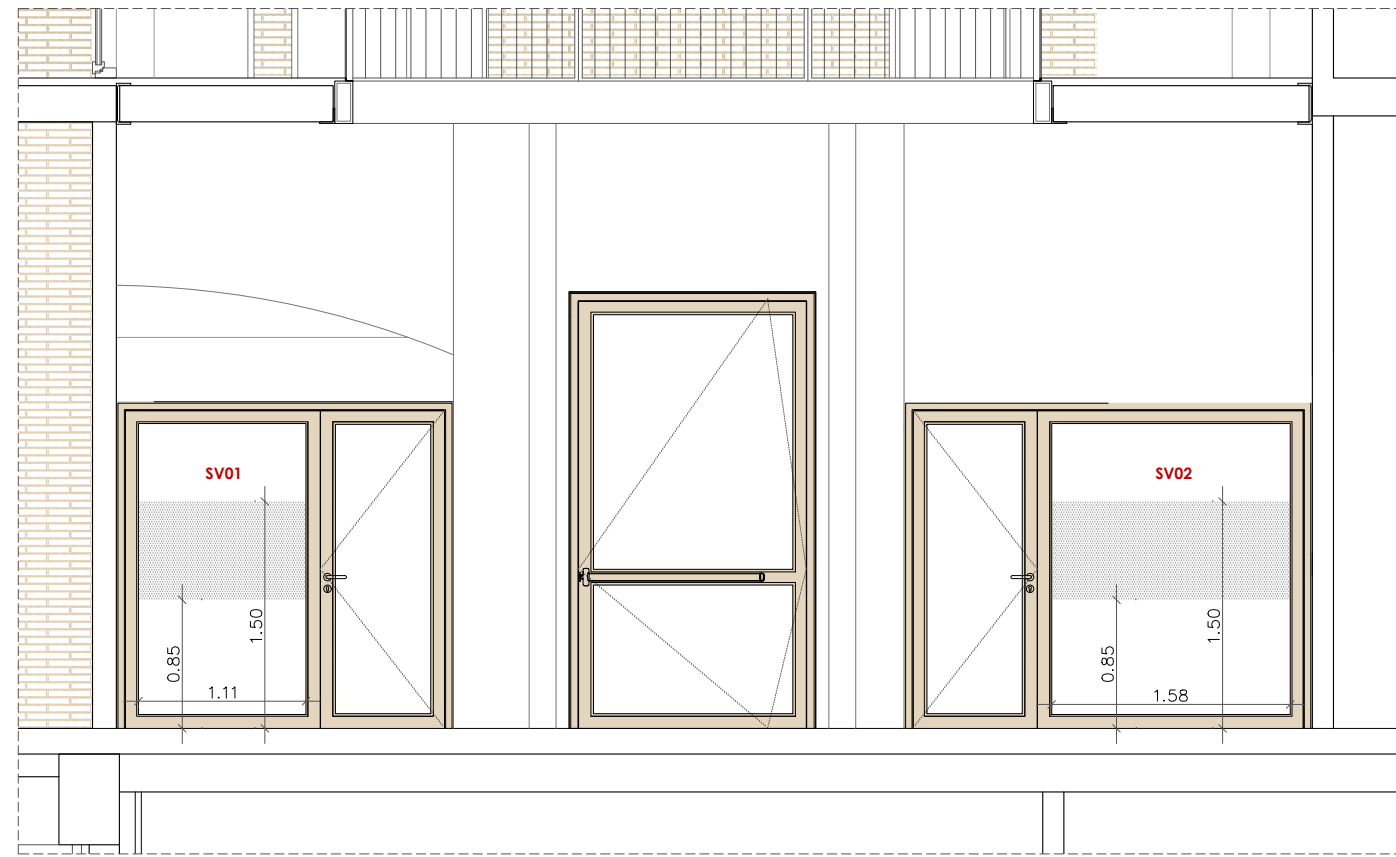

ALÇAT 1. PLANTA BAIXA

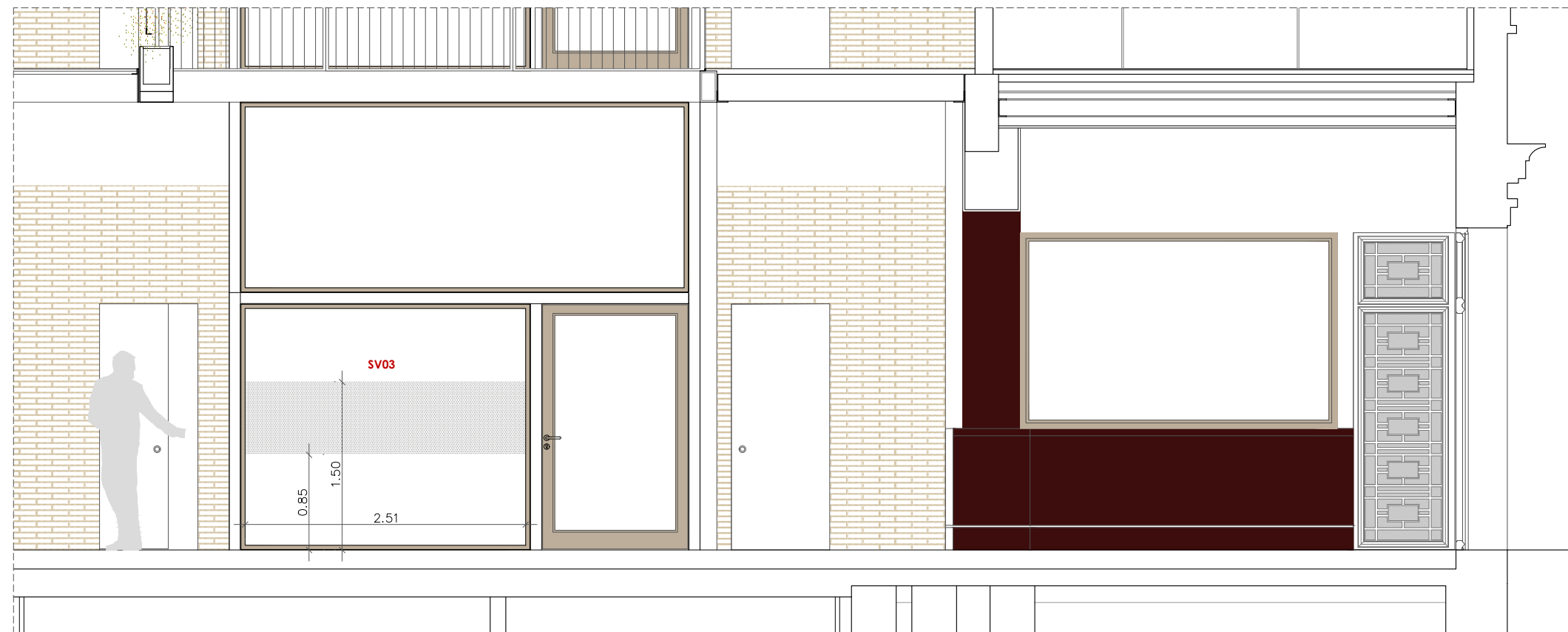

ALÇAT 2. PLANTA BAIXA

REF. : SV01

Senyalització de pany vidriat amb franja de vinil translúcid de 65 cms. d'alçada col·locat segons plànol.

Material: Vinil al tall

Colors: Translúcid

Dimensions: 111x65 cm.

UNITATS: 1uf

REF. : SV02

Senyalització de pany vidriat amb franja de vinil translúcid de 65 cms. d'alçada col·locat segons plànol.

Material: Vinil al tall

Colors: Translúcid

Dimensions: 158x65 cm.

UNITATS: 1uf

REF. : SV03

Senyalització de pany vidriat amb franja de vinil translúcid de 65 cms. d'alçada col·locat segons plànol.

Material: Vinil al tall

Colors: Translúcid

Dimensions: 251x65 cm.

UNITATS: 1uf

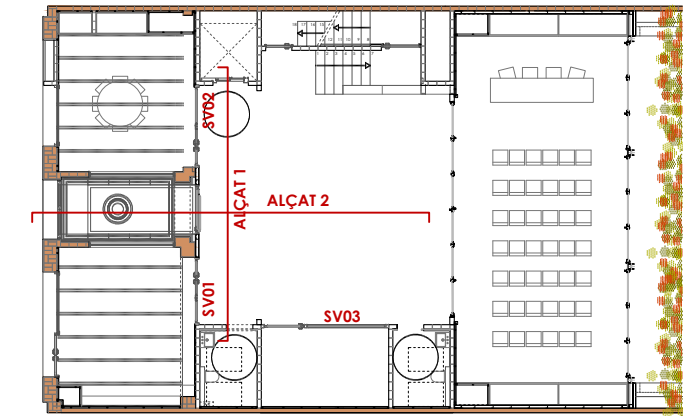

Mosca Planta Baixa

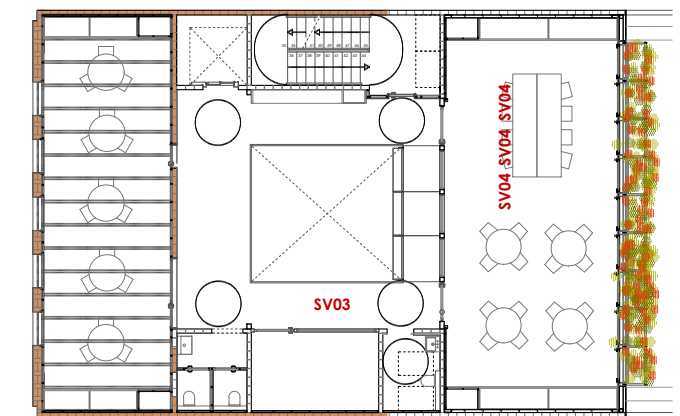

Mosca Planta Primera i Planta Segona

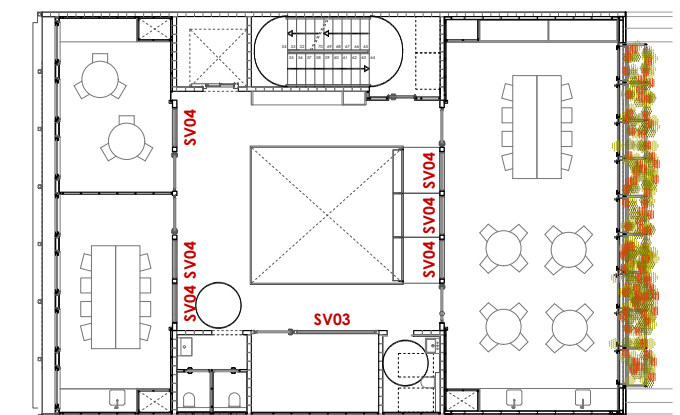

Mosca Planta Tercera

SENYALITZACIÓ INTERIOR. VINILS PLANTA PRIMERA.

Nota: Tota la informació escrita haurà de ser revisada i confirmada per la DF abans de la producció dels elements.

Nota: Les mesures es verificaran i comprobaran a obra.

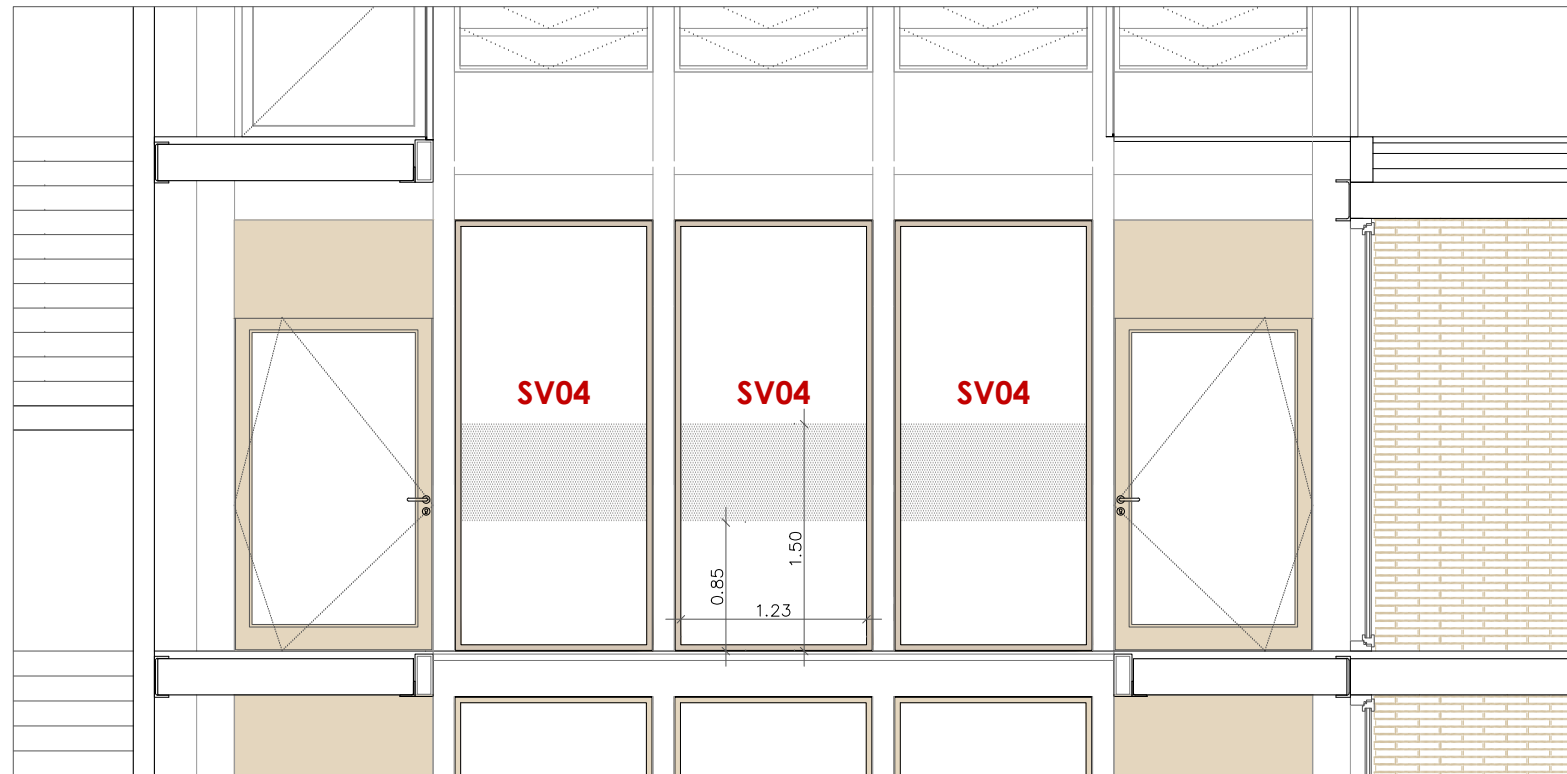

ALÇAT 3. PLANTA TIPUS

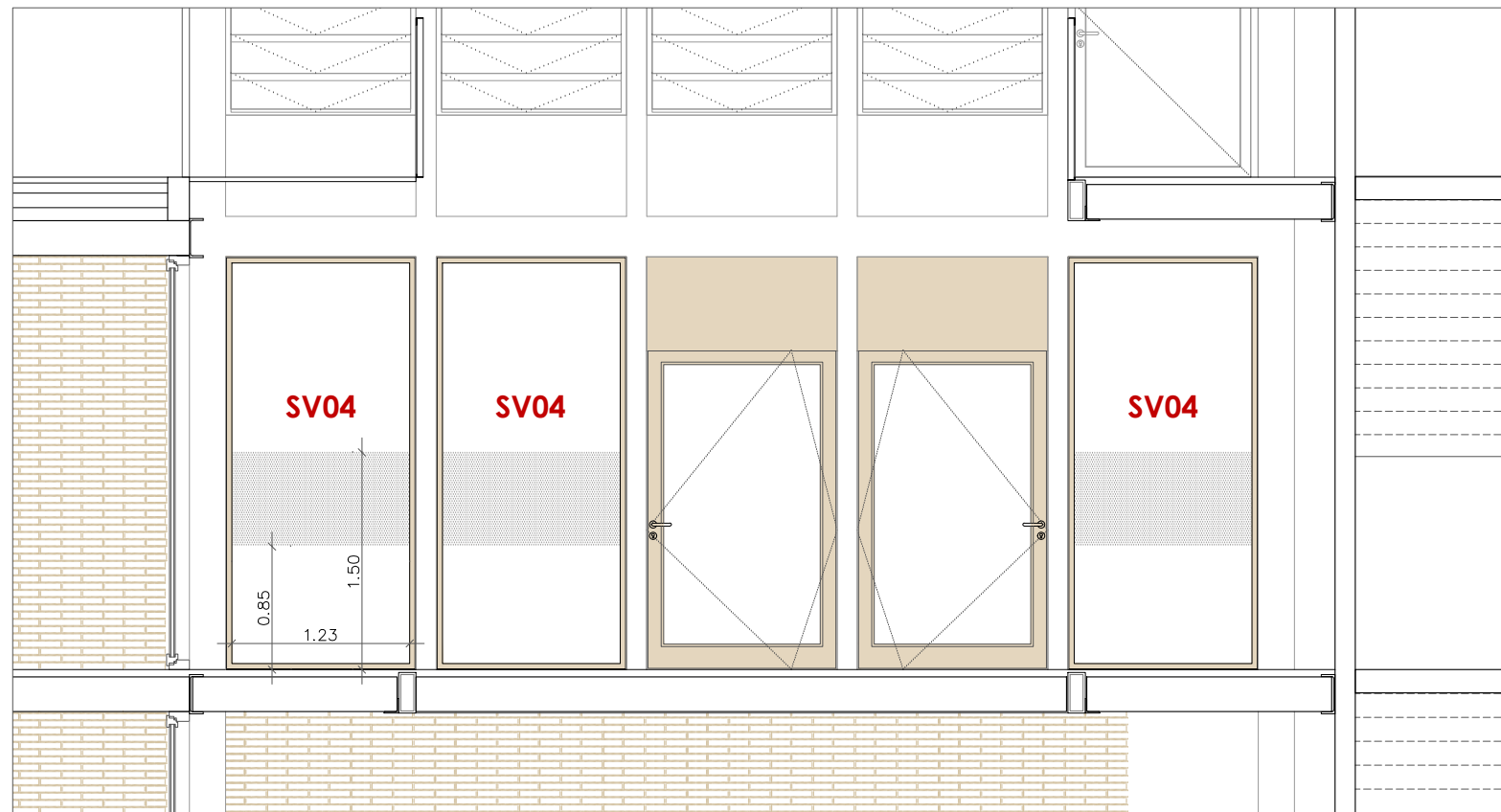

ALÇAT 4. PLANTA TERCERA

REF. : SV04

Senyalització de pany vidriat amb franja de vinil translúcid de 65 cms. d'alçada col·locat segons plànol.

Material: Vinil al tall

Colors: Translúcid

Dimensions: 123x65 cm.

UNITATS: 12ut - 3ut en Planta Primera
- 3ut en Planta Segona
- 6ut en Planta Tercera

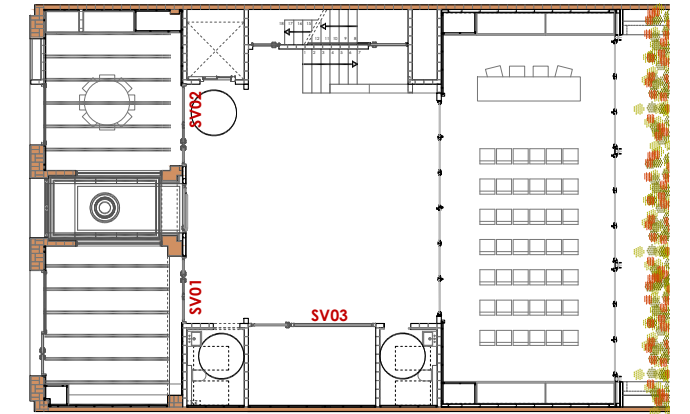

Mosca Planta Baixa

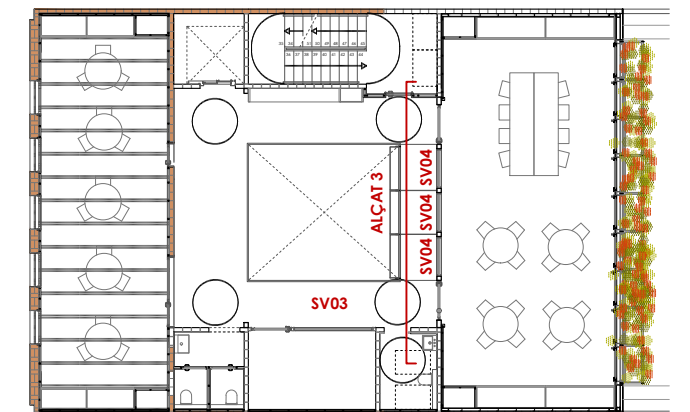

Mosca Planta Primera i Planta Segona

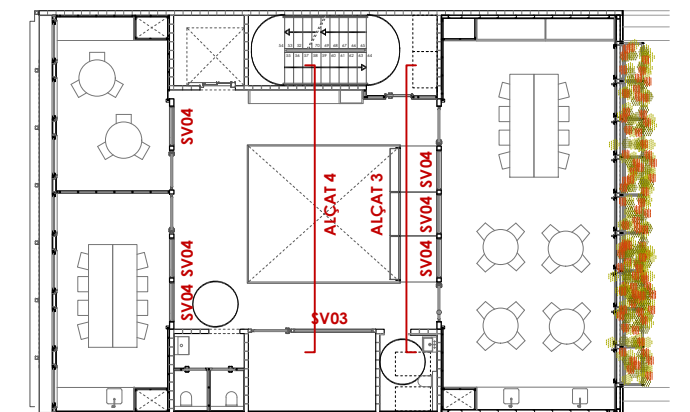

Mosca Planta Tercera

4. FITXES DE CARACTERÍSTIQUES

DEFINICIÓ

REF. AC.01:

DESCRIPCIÓ :

Dispensador de paper higiènic d' acer inoxidable AISI 304 acabat satinat, per adossar a paret. Adequat per a rotllo industrial 250/300 m, amb visor de contingut i tancament amb clau de seguretat. Dimensions: 268 alt x 265 ample x 135 fons (mm). Càrrega frontal

IMATGE :



PVP sense IVA

54,00Euros

QUANTITAT: 10 unitats

DEFINICIÓ

REF.AC.02:

DESCRIPCIÓ :

Dosificador de sabó líquid automàtic amb activació mitjançant sensor infraroig, d'acer inoxidable AISI 304 acabat satinat. Per adossar a paret amb visor de contingut i tancament de seguretat.

Dimensions: 275 alt x 105 ample x 95 fons (mm). Capacitat: 1000 ml.

IMATGE :



PVP sense IVA

109,00Euros

QUANTITAT: 8 unitats

DEFINICIÓ

REFAC.03

DESCRIPCIÓ :

Secamans amb carcassa d' acer inoxidable AISI 304 acabat satinat, per aire calent accionat amb sensor electrònic, de 800 W de potència i temperatura de 40°C. Amb filtre Hepa H13. Motor velocitat 35000 r.p.m. Dimensions: 327 alt x 164 ample x 151 fons (mm).

IMATGE :



PVP sense IVA

314,00Euros

QUANTITAT: 8 unitats

DEFINICIÓ

REF:AC.04

DESCRIPCIÓ :

Cubeta higiènica en acer inoxidable acabat satinat.
Cubeta interior de plàstic amb nansa. Capacitat 5 litres.
Dimensions: 270 mm alt, Ø205 mm.

IMATGE :



PVP sense IVA

31,30Euros

QUANTITAT: 10 unitats

DEFINICIÓ

REF: AC.05

DESCRIPCIÓ :

Perxa fabricada d' acer inoxidable AISI 304, acabat satinat. Dimensions: Ø55 mm, 60 mm fons.

Perxa d' acer inoxidable AISI 304. Acabat setinat

IMATGE :

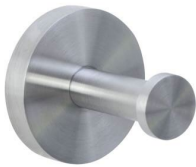

PVP sense IVA

19,15Euros

QUANTITAT: 11 unitats

DEFINICIÓ

REF:C1

DESCRIPCIÓ :

C1.CADIRA EXTERIOR.

Cadira per a exterior, realitzada amb acer lacat color a definir per la DF. Model ergonòmic i apil·lable. Estructura amb tub rodó de Ø16×2 mm d'acer laminat en fred. Lamel·les de seient i respallier d'acer tractat amb cataforesi per al seu ús exterior

IMATGE :

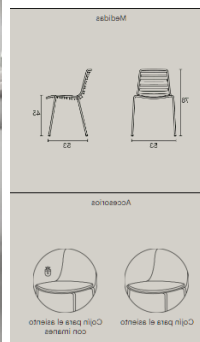

PVP sense IVA

217 Euros

QUANTITAT: 20 unitats

DEFINICIÓ

REF:C2

DESCRIPCIÓ :

C2. CADIRA INTERIOR APILABLE.

Cadira amb estructura de 4 potes d'acer lacat color a definir per D.F. Carcassa de polipropilè del mateix color que l'estructura. Estructura amb tub rodó de Ø16×2 mm d'acer laminat en fred i soldadura semiautomàtica en robot d'acer amb aportació de fil d'acer controlat amb gas. Apil.lable sobre terra i carro de transport per al seu emmagatzematge. Compliment de UNE-EN 16139-2015.

IMATGE :

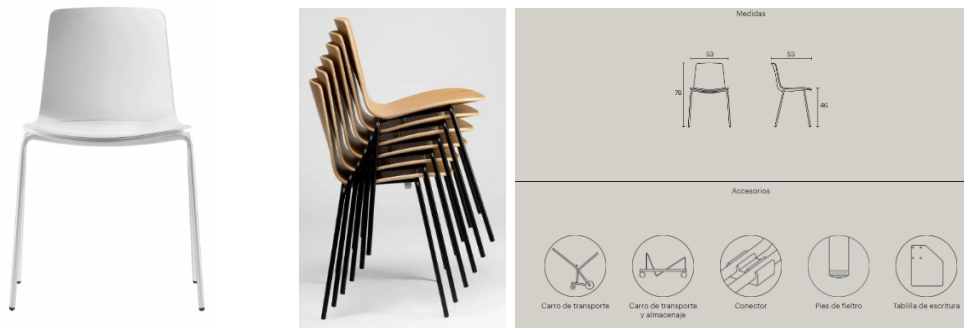

PVP sense IVA

142 Euros

QUANTITAT: 142 unitats

DEFINICIÓ

REF:C3

DESCRIPCIÓ :

C3 PUFF .

Puff amb base d'alumini injectat L-2630 UNE 38-263 lacada, seient entapissat color a definir per D.F. i interior d'escuma. Mides 110 x 110 x 45 cms

IMATGE :

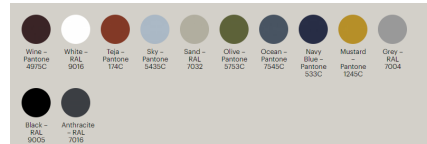

PVP sense IVA

1766 Euros

QUANTITAT: 2 unitats

DEFINICIÓ

REF:C3a

DESCRIPCIÓ :

C3a PUFF .

Puff amb base d'alumini injectat L-2630 UNE 38-263 lacada, seient entapissat color a definir per la D.F.i interior d'escuma. Mides 39 x 39 x 47cm

IMATGE :

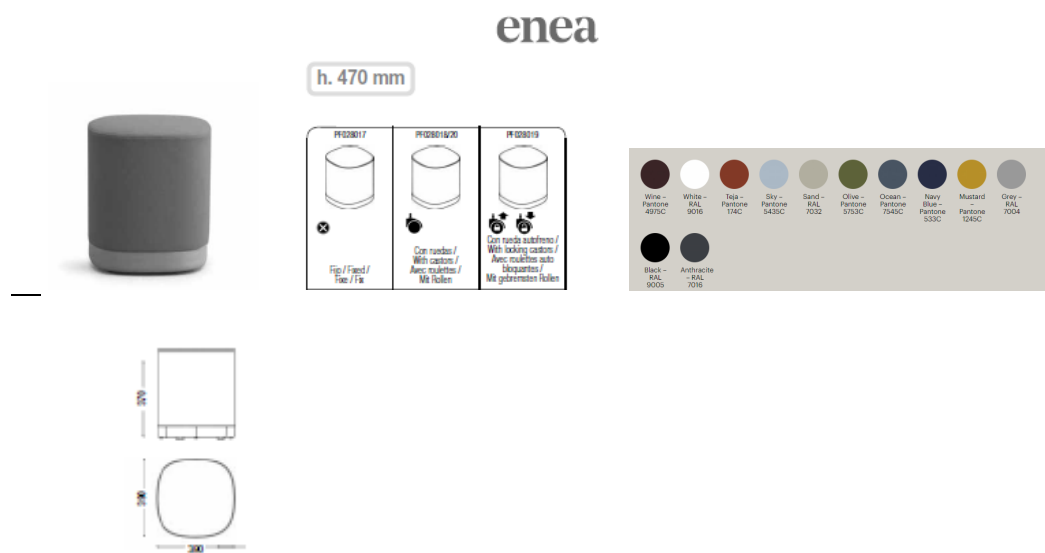

PVP sense IVA

311 Euros

QUANTITAT: 2 unitats

DEFINICIÓ

REF:C3a

DESCRIPCIÓ :

C3a **PUFF** .

Puff amb base d'alumini injectat L-2630 UNE 38-263 lacada, seient entapissat color a definir per D.F. i interior d'escuma. Mides 130 x 55 x 45cm

IMATGE :

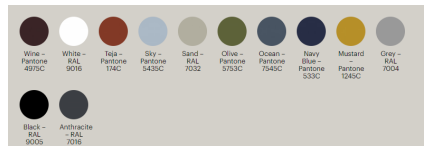

PVP sense IVA

1350 Euros

QUANTITAT: 2 unitats

DEFINICIÓ

REF:C4

DESCRIPCIÓ :

C4 BUTACA.

Butaca entapissada amb respalller baix i base de 4 potes de tub rodó d'acer.
Acabats de la base en pintura de polièster termoendurida amb acabat microtexturitzat.
Acabat del seient en teixit.a definir per D.F. Conteres de plàstic com a estàndard.

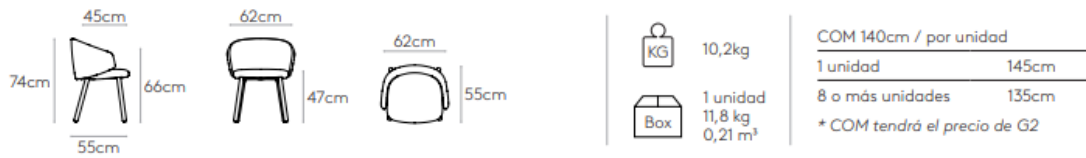

IMATGE :



M2 COLOURS



PVP sense IVA

453 Euros

QUANTITAT: 4 unitats

DEFINICIÓ

REF:C5

DESCRIPCIÓ :

C5 **CADIRA INFANTIL.**

Cadira per a infants amb estructura de 4 potes d'acer lacat color a definir per la D.F. i carcassa de polipropilè.

Estructura amb tub rodó de Ø16×2 mm d'acer laminat en fred i soldadura semiautomàtica en robot d'acer amb aportació de fil d'acer controlat amb gas. Apil.lable sobre terra i carro de transport per al seu emmagatzematge. Compliment de UNE-EN 16139-2015.

IMATGE :

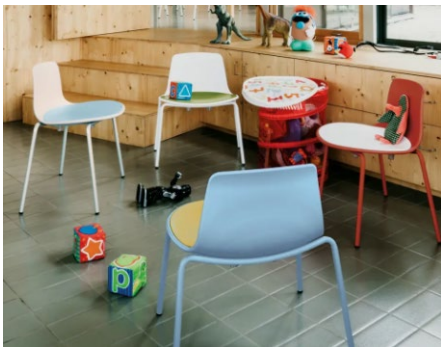

PVP sense IVA

140 Euros

QUANTITAT: 8 unitats

DEFINICIÓ

REF:C6

DESCRIPCIÓ :

C6. CADIRA INTERIOR APILABLE AMB BRAÇ.model LOTTUS de ENEA

La cadira Lottus té una estructura de 4 potes d'acer cromat o lacat , compta amb un gran nombre d'acabats: carcassa de fusta amb opció d'entapissat frontal, de polipropilè en un o dos colors o amb seient entapissat, o totalment entapissada, a definir per la D.F.

DESCRIPCIÓ TÈCNICA:

- Tub rodó de Ø16×2 mm d'acer laminat en fred
- Soldadura semiautomàtica en robot d'acer amb aportació de fil d'acer controlat amb gas
- Braços d'acer, de polipropilè o d'alumini injectat L-2630 UNE 38-263
- Apilat sobre terra i carro de transport: 8 en polipropilè i 6 en versió entapissada
- Apilat sobre carro de transport i emmagatzematge: 12 en polipropilè i 6 en versió entapissada
- UNE-EN 16139-2015

IMATGE :



PVP sense IVA

191 Euros

UBICACIÓ I QUANTITAT

ZONA	UNITATS	TOTAL
TOTAL		

DEFINICIÓ

REF:C7

DESCRIPCIÓ :

C7. CADIRA INTERIOR APILABLE AMB BRAÇ ABATIBLE .model LOTTUS de ENEA

La cadira Lottus té una estructura de 4 potes d'acer cromat o lacat a definir per D.F.: carcassa de fusta amb opció d'entapissat frontal, de polipropilè en un o dos colors o amb seient entapissat, o totalment entapissada. **OPCIÓ AMB BRAÇ ALA**

DESCRIPCIÓ TÈCNICA:

- Tub rodó de Ø16×2 mm d'acer laminat en fred
- Soldadura semiautomàtica en robot d'acer amb aportació de fil d'acer controlat amb gas
- Braços d'acer, de polipropilè o d'alumini injectat L-2630 UNE 38-263
- Apilat sobre terra i carro de transport: 8 en polipropilè i 6 en versió entapissada
- Apilat sobre carro de transport i emmagatzematge: 12 en polipropilè i 6 en versió entapissada
- UNE-EN 16139-2015

IMATGE :



PVP sense IVA

254 Euros

UBICACIÓ I QUANTITAT

ZONA	UNITATS	TOTAL
TOTAL		

DEFINICIÓ

REF:COM01

DESCRIPCIÓ :**COM01. Pissarra de paret de 150 x 100 cm.**

Pissarra blanca fabricada en acer vitrificat d'alta qualitat per a escriptura amb retoladors d'esborrat en sec. Emmarcada amb perfil d'alumini. Perfils d'alumini anoditzat de deu micres color blanc.

Superfície d'escriptura amb xapa d'acer (0,8mm) esmaltada color blanc i amb cocció a temperatures de 700°C a cada cara. Superfície retolable amb retoladors d'esborrat a sec i de fàcil neteja.

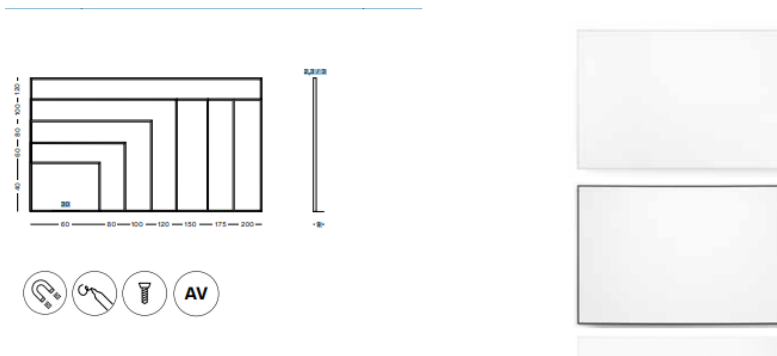
IMATGE :**PVP sense IVA****377,64 Euros****QUANTITAT: 4 unitats**

DEFINICIÓ

REF:COM02

DESCRIPCIÓ :

COM02. **Pissarra de 150 x 100 cm. Amb Suport de rodes.**

Pissarra blanca fabricada en acer vitrificat d'alta qualitat per a escriptura amb retoladors d'esborrat en sec. Emmarcada amb perfil d'alumini Perfils d'alumini anoditzat de deu micres i estructura en color blanc.

Superfície d'escriptura amb xapa d'acer (0,8mm) esmaltada color blanc i amb coccí a temperatures de 700°C a cada cara. Superfície retolable amb retoladors d'esborrat a sec i de fàcil neteja.

IMATGE :

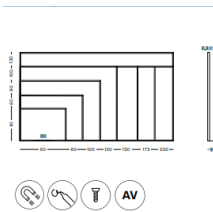

Soporte T



Brochure page

92

PVP sense IVA

539,45 Euros

QUANTITAT: 5 unitats

DEFINICIÓ

REF:COM04

DESCRIPCIÓ :

COM04. **Conjunt de Paperera de reciclatge 70 L o similar.**

DESCRIPCIÓ TÈCNICA:

Paperera fabricada amb xapa metàl·lica pintada epoxi en color blanc amb base quadrada de 30 x 30 cm. De 60cm. d'alçada. Color estàndard blanc RAL 9003 i vinil indicatiu per a cada fracció de residu.

IMATGE :



PVP sense IVA

305,05 Euros

QUANTITAT: 4 unitats

DEFINICIÓ

REF:COM05

DESCRIPCIÓ :

COM05. Canviador de nadons a paret.

Canviador de paret fabricat amb fusta d'alta qualitat amb acabat natural.
La part interna del canviador folrada amb soft farcit 100% polièster. Vora elevada als dos costats i braç superior de tancament per fixar el canviador un cop tancat.
Marc amb lleixes interiors de fusta.
Mides: 85 x 49 x 76,5 cm.
Càrrega màxima suportada: 15 kg.

IMATGE :



PVP sense IVA

245,05 Euros

QUANTITAT: 4 unitats

DEFINICIÓ

REF:COM07

DESCRIPCIÓ :

COM07. **Expositor a dos cares. De 101 x 180 cm d'alçada**

DESCRIPCIÓ TÈCNICA:

Revister de peu a 2 cares per documents. Fabricat amb perfil·leria d'alumini extrusionat acabat de plata mat, prestatges realitzats en acer pintat i bases fabricades amb passamans d'alumini acabat en granalla fina realitzada amb bola de vidre.

IMATGE :



PVP sense IVA

802.50 Euros

QUANTITAT: 1 unitats

DEFINICIÓ

REF:COM08

DESCRIPCIÓ :

COM08. **Penjador de peu**

Penjador metàl·lic, amb 6 punts de penjar. Acabat cromat i mides 1.810 mm d'alçada i Ø 360 mm.
Pes: 5,40 kg.

IMATGE :



-
PVP sense IVA

142.50 Euros

QUANTITAT: 19 unitats

DEFINICIÓ

REF:COM09

DESCRIPCIÓ :

COM09. **Seient de terra. Plegable.**

Seient de terra acabat en malla, reblert interior d'esponja i estructura d'aliatge d'alumini. Grandària normal: 47 x 54 x 53,5 cm (llarg x ample x alt) i grandària estesa: 97 x 47 x 8 cm (llarg x ample x alt).
Pes net: 2,4 kg.

IMATGE :



PVP sense IVA

62.50 Euros

QUANTITAT: 10 unitats

DEFINICIÓ

REF:CR

DESCRIPCIÓ :

CR. **CARRO PER CADIRES**

Carro per cadires amb rodes amb capacitat per a fins a 12 unitats.d'acer laminat

IMATGE :

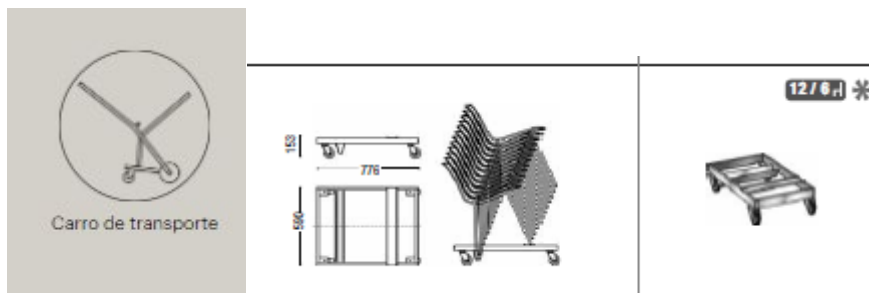

PVP sense IVA

383 Euros

QUANTITAT: 2 unitats

DEFINICIÓ

REF:CR2

DESCRIPCIÓ :

CR2. **CARRO PER TAULES PLEGABLES**

Carro per taules abatibles amb capacitat per a fins a 5 unitats, d'acer laminat

IMATGE :

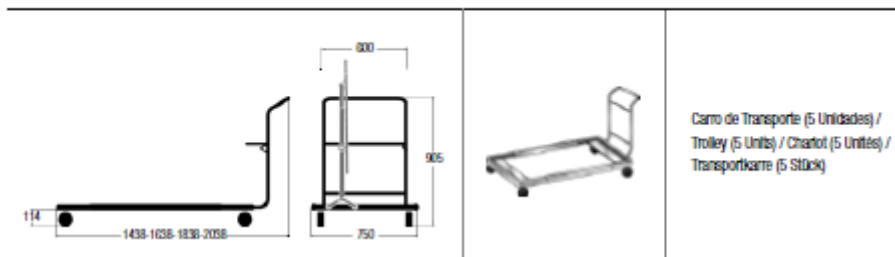

PVP sense IVA

819 Euros

QUANTITAT: 4 unitats

DEFINICIÓ

REF:LLUM.EXT.

DESCRIPCIÓ :

LLUM EXTERIOR

Llum de polietilè blanc, amb kit connexió interior

IMATGE :



PVP sense IVA

PVP sense IVA

PVP sense IVA

diam. 80cmm.....568,10€+connexió 63,20€

diam. 65cmm.....374,50€+connexió 63,20€

diam. 40cmm.....130,50€+connexió 63,20€

QUANTITAT: 4 unitats

DEFINICIÓ

REF:LLUM.INT.

DESCRIPCIÓ :

LLUM INTERIO DE PEU.

Lampara de fusta de faig clara i pantalla de cartolina de color beig

IMATGE :



PVP sense IVA

798,00Euros

QUANTITAT: 5 unitats

DEFINICIÓ

REF:R1

DESCRIPCIÓ :

R1. Rellotge.

Rellotge de paret de 80cm de diàmetre. Formar per caixa i agulles de poliestirè com a elements independents amb diversos colors.

Pes net: 0,26 kg.

IMATGE :

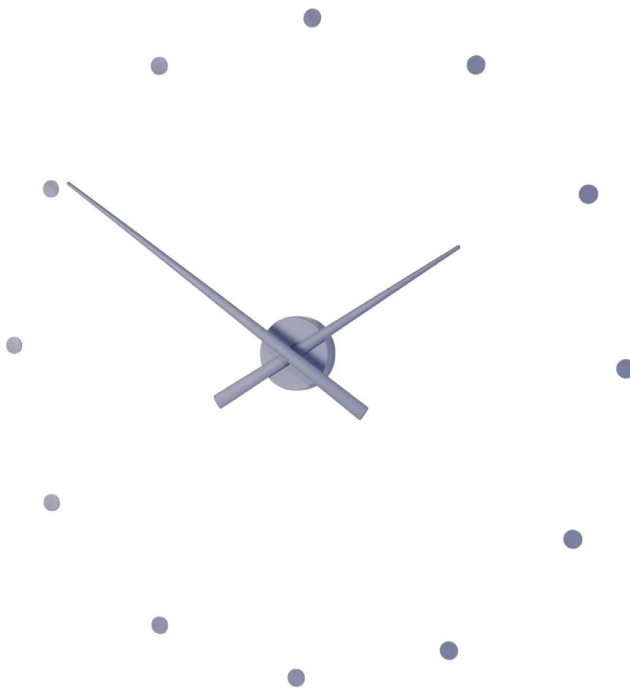

PVP sense IVA

60.50 Euros

QUANTITAT: 6 unitats

DEFINICIÓ

REF: T1

DESCRIPCIÓ :

T1 TAULA D'EXTERIOR.

Taula apilable per a exterior amb mecanisme de plegat de 80 cm. de diàmetre i alçada 73 cm. Estructura amb quatre suports d'alumini amb topalls antilliscants Columna tubular d'alumini extrudit de Ø60mm. Suport del tauler amb mecanisme de plegat propi realitzat en fibra sintètica i tauler circular en Fenix color blanc.

IMATGE :

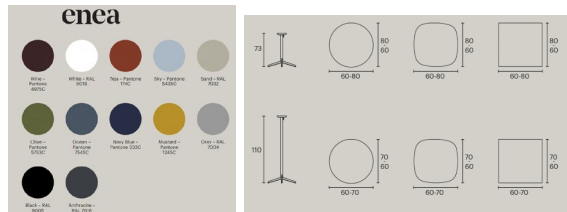

PVP sense IVA

390 Euros

QUANTITAT: 5 unitats

DEFINICIÓ

REF:T2

DESCRIPCIÓ :

T2. TAULA INTERIOR PLEGABLE.

Taula de 140x60 cm. amb estructura plegable en alumini i rodes, sobre en laminat.

Estructura amb tub rodó de Ø25×1.5mm d'acer laminat en fred, potes d'alumini injectat i soldadura semiautomàtica en robot d'acer amb aportació de fil d'acer controlat amb gas
Tauler de melamina color blanc UNE-EN 527-3:2003

IMATGE :

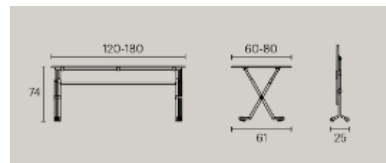

PVP sense IVA

691 Euros

QUANTITAT: 39 unitats

DEFINICIÓ

REF:T3

DESCRIPCIÓ :

T3. TAULA INTERIOR FIXE

Taula de 160x 80 cm, estructura en alumini en color blanc. Sobre en fenòlic color blanc.
Estructura amb perfil d'alumini extrusionat de dimensions 50x50mm qualitat AL60/63. Sistema d'unió d'estructures mecànic. Peces d'unió en injecció d'alumini qualitat AL60/60 Taulells en fenòlic de 12mm. Compliment de UNE-EN 15372:2008 UNE-EN 527-1:2011

IMATGE :



PVP sense IVA

1127 Euros

QUANTITAT: 8 unitats

DEFINICIÓ

REF:T4

DESCRIPCIÓ :

T4. TAULA INTERIOR 120 cm

Taula de 120cm de diàmetre i 75 cm d'alçada amb base de quatre radis d'alumini lacat color blanc. Taulell circular en melamina blanca.

IMATGE :



PVP sense IVA

679 Euros

QUANTITAT: 1 unitat

DEFINICIÓ

REF:T5

DESCRIPCIÓ :

T5. TAULA INFANTIL

Taula infantil de 90 cm. de diàmetre i alçada 37 cm. Base de 4 ràdis d'alumini lacat color blanc i taulell circular de 90 cms. de diàmetre. Alçada de taula 37cm.
Estructura amb tub de Ø40x3mm d'acer laminat de fred i base de 4 suports d'alumini polit amb topalls antilliscants unit al tub mitjançant unions mecàniques
tauler circular en Fenix color blanc.

IMATGE :

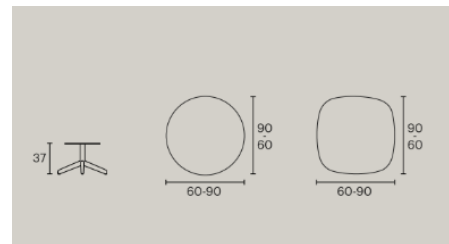

PVP sense IVA

483 Euros

QUANTITAT: 2 unitats

DEFINICIÓ

REF:T6

DESCRIPCIÓ :

T6. TAULA AUXILIAR CENTRE

Taula de 90cm de diàmetre i 37 cm d'alçada, base de tres potes de fusta i sobre en HPL color blanc.

IMATGE :

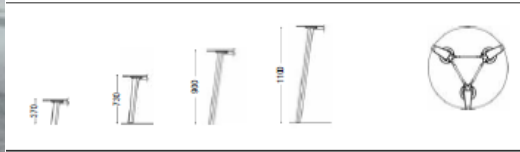

PVP sense IVA

673 Euros

QUANTITAT: 2 unitats

DEFINICIÓ

REF:T7

DESCRIPCIÓ :

T7. TAULA INTERIOR FIXE.

Taula de 140x 60 cm, estructura en alumini en color blanc. Sobre en fenòlic color blanc.
Estructura amb perfil d'alumini extrusionat de dimensions 50x50mm qualitat AL60/63. Sistema d'unió d'estructures mecànic. Peces d'unió en injecció d'alumini qualitat AL60/60 Taulells en fenòlic de 12mm. Compliment de UNE-EN 15372:2008 UNE-EN 527-1:2011

IMATGE :



PVP sense IVA

1031 Euros

QUANTITAT: 10 unitats

DEFINICIÓ

REF T8

DESCRIPCIÓ :

T8. TAULA INTERIOR ELEVABLE ELECTRICA,

Taula elevable elèctrica, d' 1,60x80. Potes metàl·liques de tub d' acer de 70x70mm i e 5mm. Acabat blanc.

DESCRIPCIÓ TÈCNICA:

Taula de melamina blanca, cants rectes. 25mm

Patin d' injecció d' alumini blanc 720x78mm.

Regulació d' alçada 64-129cms en compliment normativa EN527-120m. Incorpora sistema de seguretat d' anticolisió amb objectes

Fàcil accés a canal d' electricitat mitjançant lliscament

Accés a cablejat

Pes màxim de suport 60 kgr. Distribuït en tot l'espai

IMATGE :



PVP sense IVA

880,00Euros

QUANTITAT: 2 unitats

5. AMIDAMENTS I PRESSUPOST

5.1 Justificació de preus

JUSTIFICACIÓ DE PREUS

Data: 14/03/24 Pàg.: 1

MA D'OBRA

CODI	UA	DESCRIPCIÓ	PREU
A01-FEP6	h	Ajudant fuster	23,25000 €
A01-FEP9	h	Ajudant pintor	28,08000 €
A01-FEPE	h	Ajudant lampista	24,61000 €
A01-FEPH	h	Ajudant muntador	23,07000 €
A012M000	h	OFICIAL 1A MUNTADOR	22,69000 €
A013M000	h	AJUDANT MUNTADOR	19,49000 €
A0D-0007	h	Manobre	21,70000 €
A0D-0009	h	Manobre per a seguretat i salut	23,17000 €
A0F-000K	h	Oficial 1a fuster	26,46000 €
A0F-000N	h	Oficial 1a lampista	28,69000 €
A0F-000R	h	Oficial 1a muntador	26,86000 €
A0F-000V	h	Oficial 1a pintor	31,62000 €

JUSTIFICACIÓ DE PREUS

Data: 14/03/24 Pàg.: 2

MATERIALS

CODI	UA	DESCRIPCIÓ	PREU
B023-ZST7	uts	TAULA INTERIOR FIXE	1.031,00000 €
B023-ZTT8	uts	TAULA INTERIOR ELEVABLE ELECTRICA	880,00000 €
B0AK-07AS	kg	Clau acer	1,36000 €
B203-FON1	uts	Font osmòtica interior office.	548,00000 €
B203-IMP1	uts	Impressores multifuncionals a3	300,00000 €
B203-MO01	uts	Conjunt de taquilles amb porta batent de fusta de panell tricapda de pi larix segons detall. Inclou conjunt de portes corredisses de fusta amb guia superficial fixada a forjat	1.399,48000 €
B203-PICA	uts	Pica cuina + aixeta	255,00000 €
B203-ZSC1	uts	CADIRA EXTERIOR	217,00000 €
B203-ZSC2	uts	CADIRA INTERIOR APILABLE...model LOTTUS de ENEA	142,00000 €
B203-ZSC3	uts	PUFF	1.766,00000 €
B203-ZSC5	uts	CADIRA INFANTIL	140,00000 €
B203-ZSM2	uts	Armari de fusta	1.250,00000 €
B203-ZST2	uts	TAULA INTERIOR PLEGABLE. Model FOLIO de ENEA	691,00000 €
B203-ZST3	uts	TAULA INTERIOR FIXE. Model WAY de ENEA	1.127,00000 €
B203-ZST4	uts	TAULA INTERIOR 120 cm Model ELIX de INCLASS	679,00000 €
B203-ZST5	uts	TAULA INFANTIL	483,00000 €
B203.-COM9	uts	Seient de terra. Plegable.	62,50000 €
B203-COM07	uts	Expositor a dos cares. De 101 x 180 cm d'alçada	802,50000 €
B203-COM08	uts	Penjador de peu	142,50000 €
B203-RELL1	uts	Rellotge de paret de 80cm de diàmetre. Formar per caixa i agulles de polièster com a elements independents amb diversos colors.	60,50000 €
B203-XSCR3	uts	Barra d'acer inoxidable per cotxets.	125,00000 €
B203-ZSC3A	uts	C3a PUFF. Mides 39 x 39 x 47cm	311,00000 €
B203-ZSC3B	uts	C3b PUFF. Mides 130 x 55 x 44cm	1.350,00000 €
B203-ZZC7	uts	Cadira amb estructura de 4 potes i braços d'acer lacat color a definir i carcassa de polipropilè del mateix color que l'estructura. Estructura amb tub rodó de Ø16x2 mm d'acer laminat en fred i soldadura semiautomàtica en robot d'acer amb aportació de fil d'acer controlat amb gas. Apilable sobre terra i carro de transport per al seu emmagatzematge. Compliment de UNE-EN 16139-2015.	191,00000 €
B203-ZSAC01	uts	Dispensador de paper higiènic, d' acer inoxidable AISI 304 acabat satinat, per adossar a paret. Adequat per a rotlló industrial 250/300 m, amb visor de contingut i tancament amb clau de seguretat. Dimensions: 268 alt x 265 ample x 135 fons (mm). Càrrega frontal.	54,00000 €
B203-ZSAC02	uts	Dosificador de sabó líquid automàtic, amb activació mitjançant sensor infraroig, d' acer inoxidable AISI 304 acabat satinat. Per adossar a paret amb visor de contingut i tancament de seguretat. Dimensions: 275 alt x 105 ample x 95 fons (mm). Capacitat: 1000 ml.	109,00000 €
B203-ZSAC03	uts	Secamans, amb carcassa d' acer inoxidable AISI 304 acabat satinat, per aire calent accionat amb sensor electrònic, de 800 W de potència i temperatura de 40°C. Amb filtre Hepa H13. Motor velocitat 35000 r.p.m. Dimensions: 327 alt x 164 ample x 151 fons (mm).	314,00000 €
B203-ZSAC05	uts	Perxa, fabricada d' acer inoxidable AISI 304, acabat satinat. Dimensions: Ø55 mm, 60 mm fons. Perxa d' acer inoxidable AISI 304. Acabat setinat.	19,15000 €
B203-ZSFONT	uts	Font osmosis	349,00000 €
B203-ZSNEV	uts	Nevera panelable	547,00000 €
B203-ZSPIZ1	uts	COM01. Pissarra de paret de 150 x 100 cm.	377,64000 €
B203-ZSPIZ2	uts	COM02. Pissarra mòbil de 150 x 100 cm. Amb Suport de rodes.	539,45000 €

JUSTIFICACIÓ DE PREUS

Data: 14/03/24

Pàg.: 3

MATERIALS

CODI	UA	DESCRIPCIÓ	PREU	
B203-ZST1	uts	Taula de 80 cm de diàmetre i alçada 73 cm Model PILE del fabricant ENEA.	390,00000	€
B203-ZST6	uts	Taula de 90cm de diàmetre i 37 cm d'alçada, base de FUSTA de tres potes i sobre a triar en fusta o hpl.	673,00000	€
B203-ZSC8	uts	Tauler a mida Tricapa d'aves qualitat B/C 4000x280x40 mm.	750,00000	€
B203-ZSCOM04	uts	COM04. Conjunt de Paperera de reciclatge 70 L.	305,05000	€
B203-ZSCOM5	uts	COM05. Canviador de nadons a paret.	245,05000	€
B203-ZSCR	uts	CR. CARRO PER CADIRES	383,00000	€
B203-ZSCR2	uts	CR2. CARRO PER TAULES PLEGABLES	819,00000	€
B203-ZSLLUMI	uts	Lampara, en fusta de faig clara i pantalla de cartolina de color beig.	798,00000	€
B203-ZSLUE1	uts	Llum de polietilè blanc, diàmetre 80cm, amb kit connexió interior.	631,20000	€
B203-ZSLUE2	uts	Llum de polietilè blanc, diàmetre 65cm, amb kit connexió interior.	437,70000	€
B203-ZSLUE3	uts	Llum de polietilè blanc, diàmetre 40cm, amb kit connexió interior.	193,70000	€
B203-ZSMICRO	uts	Microones	169,00000	€
B203-ZXAC05	uts	Cubeta higiènica, en acer inoxidable acabat satinat. Cubeta interior de plàstic amb nansa. Capacitat 5 litres. Dimensions: 270 mm alt, Ø205 mm.	31,30000	€
B204-ZSC6	uts	C6. CADIRA INTERIOR APILABLE AMB PALA ABATIBLE	254,00000	€
B896-I6K7	kg	Pintura sintètica, per a pissarres, mat	9,03000	€
B8ZM-0P35	kg	Segelladora	4,99000	€
BAQ0-FFCG	u	Fulla batent per a porta d'armari, de fusta de roure per a envernissar, de 35 mm de gruix, amb motllura i estructura interior de fusta de 50 cm d'amplària i de 40 cm d'alçada	38,73000	€
BAQ0-FFCN	u	Fulla batent per a porta d'armari, de fusta de roure per a envernissar, de 35 mm de gruix, amb motllura i estructura interior de fusta de 50 cm d'amplària i de 180 cm d'alçada	79,97000	€
BAQ0-FFCN-B	u	Fulla corredissa de DM, 45 mm, motll. int. fusta,	311,10000	€
BAS0-0ZER	u	Ferramenta per a porta d'armari de quatre fulles batents, de preu superior	79,09000	€
BAV4-2ITK	m2	Cortina de teixit de fibra de vidre i recobriments de PVC de 1.5 a 2 m d'amplària i 2 m d'alçada, amb sistema d'accionament elèctric i guia d'alumini	92,81000	€
BAZ1-0ZA3	m	Galze per a folrat de bastiments per a bastiment de base d'envà, per a fulla batent, de fusta de roure per a envernissar	5,36000	€
BB203-ZSC4	uts	BUTACA	453,00000	€
BFBR-GJ45	ud	Senyalització interior orientativa segons "Manual de senyalització de l'Ajuntament de Barcelona". Material: Alumini. Sistema modular a partir de làmines independents. Colors: Vermell: Pantone 186 C / Negre / Blanc. Nom de la planta: Tipografia Trade Gothic BoldTwo / Cos 72 / Negre. Senyal de la planta: Altura: 6 cm / Amplada: mínima: 60 cm. Nom del servei: Tipografia Trade Gothic BoldTwo/ Cos 70. Senyal del servei: Altura: 4 cm / Amplada: mínima: 60 cm.	1.510,00000	€
BJ210-0SFS	u	Aixeta de classe monocomandament per a aigüera, per a muntar superficialment sobre taulell o aparell sanitari, d'acer inoxidable preu alt, amb broc giratori de fosa, amb dues entrades maniguets	304,30000	€
BQ70-1WG0	m	Sòcol de fusta massissa de faig de 10 cm d'alçada, per fixar amb clips	24,90000	€
BQ74-1VW8	u	Mòdul estàndard per a moble de cuina baix, de 900x600 mm i 700 mm d'alçada, amb 1 calaix i 1 porta de fusta massissa de faig, preu superior, sobre peus regulables de PVC, amb tiradors i ferratges	320,93000	€
BQ9CMP03	u	MICROONES PROFESSIONAL AMB 25 L DE CAPACITAT, MODEL ECONÒMIC T2-25 L. EXTERIOR I INTERIOR EN ACER INOXIDABLE. 10 NIVELLS DE POTÈNCIA. SENYAL DE FINALITZACIÓ DE L'OPERACIÓ. SISTEMA DE DESCONGELACIÓ ULTRARÀPID. PROGRAMES COMBINATS MICROONES, GRILL, CONVECCIÓ, ETC. 9 PROGRAMES PER A PRODUCTES D'ALT ÚS EN MICROONES. TEMPORITZADOR FINS A 95 MIN. PORTA VIDRE I PLAT GIRATORI 27 CM.	179,51000	€
BQ9CMP09	u	AIGÜERA D'UNA PICA CONSTRUÏT EN ACER INOXIDABLE AISI 304 18/10. CUBA EMBOTIDA AMB PROTECCIÓ INSONORITZANT. VÀLVULA DE DESGUÀS I TUB SOBREEIXIDOR. PETO POSTERIOR DE 105 MM I FRONTAL DE 65 MM, SOLDATS. BASTIDOR OPCIONAL EN ACER INOXIDABLE AMB POTES QUADRADES DE 40 X 40 MM REGULABLES EN ALÇADA. PRESTATGE INFERIOR	450,16000	€

JUSTIFICACIÓ DE PREUS

Data: 14/03/24

Pàg.: 4

MATERIALS

CODI	UA	DESCRIPCIÓ	PREU	
		OPCIONAL. ESCORREDOR A ESQUERRA O DRETA		
BQUF-0TI6	u	Nevera elèctrica, de 100 l de capacitat, per a 2 usos, per a seguretat i salut	101,10000	€
DFFR-54TD	ud	Senyalització de pany vidriat amb franja de vinil translúcid de 65 cms. d'alçada col·locat segons plànol. Material: Vinil al tall. Colors: Translúcid Dimensions: 251x65 cm.	325,00000	€
FERG-43RE	ud	Senyalització de pany vidriat amb franja de vinil translúcid de 65 cms. d'alçada col·locat segons plànol. Material: Vinil al tall. Colors: Translúcid Dimensions: 123x65 cm	306,25000	€
FRED-FERG	ud	Senyals identificatives per a sales i espais. Material: Alumini. Colors: Vermell: Pantone 186 C / Negre / Blanc. Amplada de la senyal: Mínim 60 cms. Nom del lloc: Tipografia Trade Gothic BoldTwo / Cos 150 / Interlineat 150 / Color Negre	130,00000	€
FRSE-GHE	ud	Panell de senyalització exterior d'equipament segons "Manual de senyalització de l'Ajuntament de Barcelona" de 45cms. d'alçada amb les següents característiques. Material: Alumini. Colors: Vermell: Pantone 186 C / Negre / Blanc. Signatura institucional: Color Blanc. Nom del lloc: Tipografia Trade Gothic BoldTwo / Cos 100 / Interlineat 100 / Interlineat -2. Text caixa esquerra: Color Blanc.	1.500,00000	€
RFED-GFRE	ud	Pictorgrames per a senyalització diversa. Material: Alumini. Colors: Vermell: Pantone 186 C / Negre / Blanc.	155,00000	€
SDFE-43ER	ud	Senyalització de pany vidriat amb franja de vinil translúcid de 65 cms. d'alçada col·locat segons plànol. Material: Vinil al tall. Colors: Translúcid Dimensions: 158x65 cm.	275,00000	€
SGWR-45GR	ud	Senyalització de pany vidriat amb franja de vinil translúcid de 65 cms. d'alçada col·locat segons plànol. Material: Vinil al tall. Colors: Translúcid Dimensions: 111x65 cm	225,00000	€

JUSTIFICACIÓ DE PREUS

Data: 14/03/24

Pàg.: 7

PARTIDES D'OBRA

NÚM	CODI	UA	DESCRIPCIÓ	PREU
			DESPESES AUXILIARS	2,50 % 27,56250
			COST DIRECTE	1.158,54530
			DESPESES INDIRECTES	0,00 % 0,00000
			COST EXECUCIÓ MATERIAL	1.158,54530

P-5	PAQ1MO03	u	MO03 Conjunt format per: - Armari baix de fusta amb 6 portes batents de DM de 19mm de gruix, amb bastiment de fusta de pi i frontisses ocultes. Interiors de melamina. Inclou lleixa interior i tapa superior amb panell de fusta tricapa d'abet. - Lleixa amb panell de fusta tricapa d'abet. - Aplacat de DM en les dues cares del muntant de instal·lacions	Rend.: 1,000	1.095,06	€
			ACABAT: Armari acabat per pintar a l'esmalt satinat color a definir per la DF. Tapa superior i lleixa acabat envernissat mate incolor. MIDES TOTALS: Armari 375x100x69cm; Lleixa 328x5x33cm; Aplacat 77,25x16x377cm - 69x16x277cm PANY: Amb pany i clau, i pany amb clau a les portes inferiors. SISTEMA D'OBERTURA: Mecanitzat de portes tipus unglers. FERRATGES: Tots els ferratges i elements metàl·lics seran d'acer inoxidable satinat. NOTA: Verificar totes les mides a obra.			

Unitats	Preu	Parcial	Import
---------	------	---------	--------

Ma d'obra							
A0F-000K	h	Oficial 1a fuster	3,620 /R x	26,46000 =	95,78520		
A01-FEP6	h	Ajudant fuster	0,159 /R x	23,25000 =	3,69675		
		Subtotal:			99,48195		99,48195

Materials							
BAQ0-FFCG	u	Fulla batent per a porta d'armari, de fusta de roure per a envernissar, de 35 mm de gruix, amb motllura i estructura interior de fusta de 50 cm d'amplària i de 40 cm d'alçària	1,000 x	38,73000 =	38,73000		
BAQ0-FFCN	u	Fulla batent per a porta d'armari, de fusta de roure per a envernissar, de 35 mm de gruix, amb motllura i estructura interior de fusta de 50 cm d'amplària i de 180 cm d'alçària	6,000 x	79,97000 =	479,82000		
BAS0-0ZER	u	Ferramenta per a porta d'armari de quatre fulles batents, de preu superior	6,000 x	79,09000 =	474,54000		
		Subtotal:			993,09000		993,09000
		DESPESES AUXILIARS		2,50 %			2,48705
		COST DIRECTE					1.095,05900
		DESPESES INDIRECTES		0,00 %			0,00000
		COST EXECUCIÓ MATERIAL					1.095,05900

JUSTIFICACIÓ DE PREUS

Data: 14/03/24

Pàg.: 8

PARTIDES D'OBRA

NÚM	CODI	UA	DESCRIPCIÓ	PREU
-----	------	----	------------	------

P-6	PAQ1MO04	u	MO04 Armari de fusta amb portes corredisses de DM de 45mm de gruix, amb bastiment de fusta de pi. Interiors de melamina. Inclou lleixes interiors i panells superiors fixes, que amagen passos d'instal·lacions.	Rend.: 1,000	1.504,55	€
			ACABAT: Acabat per pintar a l'esmalt satinat color a definir per la DF. MIDES TOTALS: 566x401x74cm PANY: Amb pany i clau. SISTEMA D'OBERTURA: Portes corredisses amb sistema previ tipus expulsador ("toca-toca"). FERRATGES: Tots els ferratges i elements metàl·lics seran d'acer inoxidable satinat. NOTA: Verificar totes les mides a obra.			

Unitats	Preu	Parcial	Import
---------	------	---------	--------

Ma d'obra							
A01-FEP6	h	Ajudant fuster	0,159 /R x	23,25000 =	3,69675		
A0F-000K	h	Oficial 1a fuster	3,620 /R x	26,46000 =	95,78520		
		Subtotal:			99,48195		99,48195

Materials							
BAS0-0ZER	u	Ferramenta per a porta d'armari de quatre fulles batents, de preu superior	2,000 x	79,09000 =	158,18000		
BAQ0-FFCN	u	Fulla corredissa de DM, 45 mm, motll, int. fusta,	4,000 x	311,10000 =	1.244,40000		
		Subtotal:			1.402,58000		1.402,58000

DESPESES AUXILIARS	2,50 %	2,48705
--------------------	--------	---------

COST DIRECTE	1.504,54900
--------------	-------------

DESPESES INDIRECTES	0,00 %	0,00000
---------------------	--------	---------

COST EXECUCIÓ MATERIAL	1.504,54900
-------------------------------	--------------------

P-7	PAQ1MO06	u	MO06 Armari de fusta amb portes corredisses de DM de 45mm de gruix, amb bastiment de fusta de pi. Interiors de melamina. Inclou lleixes interiors i panells superiors fixes.	Rend.: 1,000	1.504,55	€
			ACABAT: Acabat per pintar a l'esmalt satinat color a definir per la DF. MIDES TOTALS: 418x257x71cm. PANY: Amb pany i clau. SISTEMA D'OBERTURA: Portes corredisses amb sistema previ tipus expulsador ("toca-toca"). FERRATGES: Tots els ferratges i elements metàl·lics seran d'acer inoxidable satinat. NOTA: Verificar totes les mides a obra.			

Unitats	Preu	Parcial	Import
---------	------	---------	--------

Ma d'obra							
A0F-000K	h	Oficial 1a fuster	3,620 /R x	26,46000 =	95,78520		
A01-FEP6	h	Ajudant fuster	0,159 /R x	23,25000 =	3,69675		
		Subtotal:			99,48195		99,48195

Materials							
BAS0-0ZER	u	Ferramenta per a porta d'armari de quatre fulles batents, de preu superior	2,000 x	79,09000 =	158,18000		

JUSTIFICACIÓ DE PREUS

Data: 14/03/24

Pàg.: 9

PARTIDES D'OBRA

NÚM	CODI	UA	DESCRIPCIÓ	PREU
	BAQ0-FFCN-	u	Fulla corredissa de DM, 45 mm, motll, int. fusta,	4,000 x 311,10000 = 1.244,40000
			Subtotal:	1.402,58000 1.402,58000
			DESPESES AUXILIARS	2,50 % 2,48705
			COST DIRECTE	1.504,54900
			DESPESES INDIRECTES	0,00 % 0,00000
			COST EXECUCIÓ MATERIAL	1.504,54900

P-8 PAQ1MO15 u MO15 **Rend.: 0,134** **1.754,05** €

Moble exterior de fusta format per quatre portes i interior de lleixes.

ACABAT: Acabat envernissat a l'aigua mate incolor.
 MIDES TOTALS: Segons dibuix: 200x200cm
 PANY: Amb pany i clau.
 SISTEMA D'OBERTURA: Mecanitzat de portes tipus unglor.
 FERRATGES: Tots els ferratges i elements metàl·lics seran d'acer inoxidable satinat.
 NOTA: Verificar totes les mides a obra.

			Unitats		Preu		Parcial	Import
Ma d'obra								
	A0F-000K	h	3,620	/R x	26,46000	=	714,81493	
	A01-FEP6	h	0,159	/R x	23,25000	=	27,58769	
			Subtotal:				742,40262	742,40262
Materials								
	BAQ0-FFCG	u	1,000	x	38,73000	=	38,73000	
	BAQ0-FFCN	u	6,000	x	79,97000	=	479,82000	
	BAS0-0ZER	u	6,000	x	79,09000	=	474,54000	
			Subtotal:				993,09000	993,09000
			DESPESES AUXILIARS		2,50 %			18,56007
			COST DIRECTE					1.754,05269
			DESPESES INDIRECTES		0,00 %			0,00000
			COST EXECUCIÓ MATERIAL					1.754,05269

P-9 PAQ1-MO05 u MO05 **Rend.: 1,000** **418,46** €

Armari de fusta amb 3 portes batents de DM de 19mm de gruix, amb bastiment de fusta de pi i frontisses ocultes. Interiors de melamina. Inclou lleixes interiors, tapetes i tarja fixa superior.

ACABAT: Acabat per pintar a l'esmail satinat color a definir per la DF.
 MIDES TOTALS: 447x377x71cm-
 PANY: Amb pany i clau.
 SISTEMA D'OBERTURA: tipus expulsador ("toca-toca").
 FERRATGES: Tots els ferratges i elements metàl·lics

JUSTIFICACIÓ DE PREUS

Data: 14/03/24

Pàg.: 10

PARTIDES D'OBRA

NÚM	CODI	UA	DESCRIPCIÓ	PREU
			seran d'acer inoxidable satinat. NOTA: Verificar totes les mides a obra.	

			Unitats		Preu		Parcial	Import
Ma d'obra								
	A01-FEP6	h	0,159	/R x	23,25000	=	3,69675	
	A0F-000K	h	3,620	/R x	26,46000	=	95,78520	
			Subtotal:				99,48195	99,48195
Materials								
	BAS0-0ZER	u	1,000	x	79,09000	=	79,09000	
	BAQ0-FFCN	u	2,000	x	79,97000	=	159,94000	
	BAQ0-FFCG	u	2,000	x	38,73000	=	77,46000	
			Subtotal:				316,49000	316,49000
			DESPESES AUXILIARS		2,50 %			2,48705
			COST DIRECTE					418,45900
			DESPESES INDIRECTES		0,00 %			0,00000
			COST EXECUCIÓ MATERIAL					418,45900

P-10 PAQ1-MO08 u MO08 **Rend.: 1,000** **2.437,85** €

Armari de fusta amb portes corredisses de DM de 45mm de gruix, amb bastiment de fusta de pi. Interiors de melamina. Inclou lleixes interiors i panells superiors fixes.

ACABAT: Acabat per pintar a l'esmail satinat color a definir per la DF.
 MIDES TOTALS: 418x287x71cm.
 PANY: Amb pany i clau
 SISTEMA D'OBERTURA: Portes corredisses amb sistema previ tipus expulsador ("toca-toca").
 FERRATGES: Tots els ferratges i elements metàl·lics seran d'acer inoxidable satinat.
 NOTA: Verificar totes les mides a obra.

			Unitats		Preu		Parcial	Import
Ma d'obra								
	A01-FEP6	h	0,159	/R x	23,25000	=	3,69675	
	A0F-000K	h	3,620	/R x	26,46000	=	95,78520	
			Subtotal:				99,48195	99,48195
Materials								
	BAS0-0ZER	u	2,000	x	79,09000	=	158,18000	

JUSTIFICACIÓ DE PREUS

Data: 14/03/24

Pàg.: 11

PARTIDES D'OBRA

NÚM	CODI	UA	DESCRIPCIÓ	PREU
	BAQ0-FFCN-	u	Fulla corredissa de DM, 45 mm, motll, int. fusta,	7,000 x 311,10000 = 2.177,70000
			Subtotal:	2.335,88000 2.335,88000
			DESPESES AUXILIARS	2,50 % 2.48705
			COST DIRECTE	2.437,84900
			DESPESES INDIRECTES	0,00 % 0,00000
			COST EXECUCIÓ MATERIAL	2.437,84900

P-11	PAQ1-MO09	u	MO09 Armari de fusta amb portes corredisses de DM de 45mm de gruix, amb bastiment de fusta de pi. Interiors de melamina. Inclou lleixes interiors i panells superiors fixes i laterals. ACABAT: Acabat per pintar a l'esmalt satinat color a definir per la DF. MIDES TOTALS: 566x301x74cm. PANY: Amb pany i clau. SISTEMA D'OBERTURA: Portes corredisses amb sistema previ tipus expulsador ("toca-toca"). FERRATGES: Tots els ferratges i elements metàl·lics seran d'acer inoxidable satinat. NOTA: Verificar totes les mides a obra.	Rend.: 1,000	1.815,65	€
-------------	------------------	---	---	---------------------	-----------------	---

			Unitats	Preu	Parcial	Import
Ma d'obra						
	A01-FEP6	h	Ajudant fuster	0,159 /R x 23,25000 =	3,69675	
	A0F-000K	h	Oficial 1a fuster	3,620 /R x 26,46000 =	95,78520	
			Subtotal:		99,48195	99,48195
Materials						
	BAQ0-FFCN-	u	Fulla corredissa de DM, 45 mm, motll, int. fusta,	5,000 x 311,10000 =	1.555,50000	
	BAS0-OZER	u	Ferramenta per a porta d'armari de quatre fulles batents, de preu superior	2,000 x 79,09000 =	158,18000	
			Subtotal:		1.713,68000	1.713,68000
			DESPESES AUXILIARS	2,50 %	2.48705	
			COST DIRECTE		1.815,64900	
			DESPESES INDIRECTES	0,00 %	0,00000	
			COST EXECUCIÓ MATERIAL		1.815,64900	

P-12	PAQ1-MO12	u	MO12 Armari de fusta amb portes corredisses de DM de 45mm de gruix, amb bastiment de fusta de pi. Interiors de melamina. Inclou lleixes interiors i panells superiors i laterals fixes. ACABAT: Acabat per pintar a l'esmalt satinat color a definir per la DF. MIDES TOTALS: 566x285x74cm. PANY: Amb pany i clau SISTEMA D'OBERTURA: Portes corredisses amb sistema previ tipus expulsador ("toca-toca") FERRATGES: Tots els ferratges i elements metàl·lics seran d'acer inoxidable satinat. NOTA: Verificar totes les mides a obra.	Rend.: 1,000	2.437,85	€
-------------	------------------	---	---	---------------------	-----------------	---

JUSTIFICACIÓ DE PREUS

Data: 14/03/24

Pàg.: 12

PARTIDES D'OBRA

NÚM	CODI	UA	DESCRIPCIÓ	PREU
				Unitats Preu Parcial Import
Ma d'obra				
	A0F-000K	h	Oficial 1a fuster	3,620 /R x 26,46000 = 95,78520
	A01-FEP6	h	Ajudant fuster	0,159 /R x 23,25000 = 3,69675
			Subtotal:	99,48195 99,48195
Materials				
	BAQ0-FFCN-	u	Fulla corredissa de DM, 45 mm, motll, int. fusta,	7,000 x 311,10000 = 2.177,70000
	BAS0-OZER	u	Ferramenta per a porta d'armari de quatre fulles batents, de preu superior	2,000 x 79,09000 = 158,18000
			Subtotal:	2.335,88000 2.335,88000
			DESPESES AUXILIARS	2,50 % 2.48705
			COST DIRECTE	2.437,84900
			DESPESES INDIRECTES	0,00 % 0,00000
			COST EXECUCIÓ MATERIAL	2.437,84900

P-13	PAQ1-MO14	u	MO14 Armari baix integrat en el tancament amb 5 mòduls d'armaris i tapes fixes de fusta de DM de 19mm de gruix, amb bastiment de fusta de pi i frontisses ocultes. Interiors de melamina. Inclou lleixa interior. ACABAT: Acabat per pintar a l'esmalt satinat color a definir per la DF. MIDES TOTALS: 1147x90x52cm. PANY: Amb pany i clau SISTEMA D'OBERTURA: Mecanitzat de portes tipus unglar FERRATGES: Tots els ferratges i elements metàl·lics seran d'acer inoxidable satinat. NOTA: Verificar totes les mides a obra.	Rend.: 1,000	2.437,85	€
-------------	------------------	---	---	---------------------	-----------------	---

			Unitats	Preu	Parcial	Import
Ma d'obra						
	A01-FEP6	h	Ajudant fuster	0,159 /R x 23,25000 =	3,69675	
	A0F-000K	h	Oficial 1a fuster	3,620 /R x 26,46000 =	95,78520	
			Subtotal:		99,48195	99,48195
Materials						
	BAS0-OZER	u	Ferramenta per a porta d'armari de quatre fulles batents, de preu superior	2,000 x 79,09000 =	158,18000	
	BAQ0-FFCN-	u	Fulla corredissa de DM, 45 mm, motll, int. fusta,	7,000 x 311,10000 =	2.177,70000	
			Subtotal:		2.335,88000	2.335,88000
			DESPESES AUXILIARS	2,50 %	2.48705	
			COST DIRECTE		2.437,84900	
			DESPESES INDIRECTES	0,00 %	0,00000	
			COST EXECUCIÓ MATERIAL		2.437,84900	

JUSTIFICACIÓ DE PREUS

Data: 14/03/24

Pàg.: 13

PARTIDES D'OBRA

NÚM	CODI	UA	DESCRIPCIÓ	PREU
-----	------	----	------------	------

P-14 PAV8-COR1 m2 Cortina de teixit ignífug de poliéster, a definir per la DF, amb guia d'alumini, col·locada amb fixacions mecàniques. **Rend.: 1,000** **104,94 €**

Unitats	Preu	Parcial	Import
---------	------	---------	--------

Ma d'obra

A01-FEPH	h	Ajudant muntador	0,237 /R x	23,07000 =	5,46759
A0F-000R	h	Oficial 1a muntador	0,237 /R x	26,86000 =	6,36582

Subtotal:					11,83341
-----------	--	--	--	--	----------

Materials

BAV4-2ITK	m2	Cortina de teixit de fibra de vidre i recobriments de PVC de 1.5 a 2 m d'amplària i 2 m d'alçària, amb sistema d'accionament elèctric i guia d'alumini	1,000 x	92,81000 =	92,81000
-----------	----	--	---------	------------	----------

Subtotal:					92,81000
-----------	--	--	--	--	----------

DESPESES AUXILIARS		2,50 %			0,29584
--------------------	--	--------	--	--	---------

COST DIRECTE					104,93925
--------------	--	--	--	--	-----------

DESPESES INDIRECTES		0,00 %			0,00000
---------------------	--	--------	--	--	---------

COST EXECUCIÓ MATERIAL					104,93925
-------------------------------	--	--	--	--	------------------

P-15 PJ210-ZZ11 u Impressores multifuncionals a3 **Rend.: 1,000** **300,00 €**

Unitats	Preu	Parcial	Import
---------	------	---------	--------

Materials

B203-IMP1	uts	Impressores multifuncionals a3	1,000 x	300,00000 =	300,00000
-----------	-----	--------------------------------	---------	-------------	-----------

Subtotal:					300,00000
-----------	--	--	--	--	-----------

COST DIRECTE					300,00000
--------------	--	--	--	--	-----------

DESPESES INDIRECTES		0,00 %			0,00000
---------------------	--	--------	--	--	---------

COST EXECUCIÓ MATERIAL					300,00000
-------------------------------	--	--	--	--	------------------

P-16 PJ210-ZZR1 u R1. Rellotge. **Rend.: 1,000** **60,50 €**

Rellotge de paret de 80cm de diàmetre. Formar per caixa i agulles de poliestirè com a elements independents amb diversos colors.

Pes net: 0,26 kg.

Unitats	Preu	Parcial	Import
---------	------	---------	--------

Materials

B203-RELL1	uts	Rellotge de paret de 80cm de diàmetre. Formar per caixa i agulles de poliestirè com a elements independents amb diversos colors.	1,000 x	60,50000 =	60,50000
------------	-----	--	---------	------------	----------

Subtotal:					60,50000
-----------	--	--	--	--	----------

JUSTIFICACIÓ DE PREUS

Data: 14/03/24

Pàg.: 14

PARTIDES D'OBRA

NÚM	CODI	UA	DESCRIPCIÓ	PREU
-----	------	----	------------	------

COST DIRECTE				60,50000
DESPESES INDIRECTES		0,00 %		0,00000

COST EXECUCIÓ MATERIAL				60,50000
-------------------------------	--	--	--	-----------------

P-17 PJ210-ZZS1 u Aixeta monocomandament per a aigüera, muntada superficialment, d'acer inoxidable preu alt, amb broc giratori de fosa, amb dues entrades maniguets **Rend.: 1,000** **325,52 €**

Unitats	Preu	Parcial	Import
---------	------	---------	--------

Ma d'obra

A01-FEPE	h	Ajudant lampista	0,150 /R x	24,61000 =	3,69150
A0F-000N	h	Oficial 1a lampista	0,600 /R x	28,69000 =	17,21400

Subtotal:					20,90550
-----------	--	--	--	--	----------

Materials

BJ210-0SFS	u	Aixeta de classe monocomandament per a aigüera, per a muntar superficialment sobre taulell o aparell sanitari, d'acer inoxidable preu alt, amb broc giratori de fosa, amb dues entrades maniguets	1,000 x	304,30000 =	304,30000
------------	---	---	---------	-------------	-----------

Subtotal:					304,30000
-----------	--	--	--	--	-----------

DESPESES AUXILIARS		1,50 %			0,31358
--------------------	--	--------	--	--	---------

COST DIRECTE					325,51908
--------------	--	--	--	--	-----------

DESPESES INDIRECTES		0,00 %			0,00000
---------------------	--	--------	--	--	---------

COST EXECUCIÓ MATERIAL					325,51908
-------------------------------	--	--	--	--	------------------

P-18 PJ210-ZZS3 u Font osmòtica interior office, inclou instal·lació d'aigua. **Rend.: 1,000** **569,22 €**

Unitats	Preu	Parcial	Import
---------	------	---------	--------

Ma d'obra

A0F-000N	h	Oficial 1a lampista	0,600 /R x	28,69000 =	17,21400
A01-FEPE	h	Ajudant lampista	0,150 /R x	24,61000 =	3,69150

Subtotal:					20,90550
-----------	--	--	--	--	----------

Materials

B203-FON1	uts	Font osmòtica interior office.	1,000 x	548,00000 =	548,00000
-----------	-----	--------------------------------	---------	-------------	-----------

Subtotal:					548,00000
-----------	--	--	--	--	-----------

DESPESES AUXILIARS		1,50 %			0,31358
--------------------	--	--------	--	--	---------

COST DIRECTE					569,21908
--------------	--	--	--	--	-----------

DESPESES INDIRECTES		0,00 %			0,00000
---------------------	--	--------	--	--	---------

COST EXECUCIÓ MATERIAL					569,21908
-------------------------------	--	--	--	--	------------------

P-19 PQ76-MO11 u MO11 **Rend.: 1,000** **1.055,61 €**

Armarí baix de fusta amb 2 calaixos de DM de 19mm de gruix, amb bastiment de fusta de pi i guies d'extracció total i tancament suau. Interiors de melamina. Inclou sobre de treball amb pica integrada de 50x50cm i sòcol superior de DM folrat amb xapa d'acer inoxidable satinat e=2mm. Inclou també el folrat del volum d'instal·lacions amb DM per lacar.

JUSTIFICACIÓ DE PREUS

Data: 14/03/24

Pàg.: 15

PARTIDES D'OBRA

NÚM	CODI	UA	DESCRIPCIÓ	PREU
			ACABAT: Armari acabat per pintar a l'esmalt satinat color a definir per la DF. Acer inoxidable acabat satinat. MIDES TOTALS: 365x110x78cm. PANY: Amb pany i clau SISTEMA D'OBERTURA: Conjunt d'estiradors d'acer inoxidable FERRATGES: Tots els ferratges i elements metàl·lics seran d'acer inoxidable satinat. NOTA: Verificar totes les mides a obra.	
			Unitats	Preu
			Parcial	Import
Ma d'obra				
	A0F-000K	h	Oficial 1a fuster	0,450 /R x 26,46000 = 11,90700
	A01-FEP6	h	Ajudant fuster	0,150 /R x 23,25000 = 3,48750
			Subtotal:	15,39450
Materials				
	BQ70-1WG0	m	Sòcol de fusta massissa de faig de 10 cm d'alçària, per fixar amb clips	3,100 x 24,90000 = 77,19000
	BQ74-1VW8	u	Mòdul estàndard per a moble de cuina baix, de 900x600 mm i 700 mm d'alçària, amb 1 calaix i 1 porta de fusta massissa de faig, preu superior, sobre peus regulables de PVC, amb tiradors i ferratges	3,000 x 320,93000 = 962,79000
			Subtotal:	1.039,98000
			DESPESES AUXILIARS	1,50 % 0,23092
			COST DIRECTE	1.055,60542
			DESPESES INDIRECTES	0,00 % 0,00000
			COST EXECUCIÓ MATERIAL	1.055,60542

P-20	PQ77-AC01	u	AC01. Dispensador de paper higiènic.	Rend.: 1,000	54,00	€
			Dispensador de paper higiènic, d' acer inoxidable AISI 304 acabat satinat, per adossar a paret. Adequat per a rotllo industrial 250/300 m, amb visor de contingut i tancament amb clau de seguretat. Dimensions: 268 alt x 265 ample x 135 fons (mm). Càrrega frontal.			
			Unitats	Preu	Parcial	Import
Materials						
	B203-ZSAC0	uts	Dispensador de paper higiènic, d' acer inoxidable AISI 304 acabat satinat, per adossar a paret. Adequat per a rotllo industrial 250/300 m, amb visor de contingut i tancament amb clau de seguretat. Dimensions: 268 alt x 265 ample x 135 fons (mm). Càrrega frontal.	1,000 x 54,00000 = 54,00000		
			Subtotal:	54,00000	54,00000	

JUSTIFICACIÓ DE PREUS

Data: 14/03/24

Pàg.: 16

PARTIDES D'OBRA

NÚM	CODI	UA	DESCRIPCIÓ	PREU		
				COST DIRECTE 54,00000		
				DESPESES INDIRECTES 0,00 % 0,00000		
				COST EXECUCIÓ MATERIAL 54,00000		
P-21	PQ77-AC02	u	AC02. Dosificador de sabó líquid automàtic.	Rend.: 1,000	109,00	€
			Dosificador de sabó líquid automàtic, amb activació mitjançant sensor infraroig, d' acer inoxidable AISI 304 acabat satinat. Per adossar a paret amb visor de contingut i tancament de seguretat. Dimensions: 275 alt x 105 ample x 95 fons (mm). Capacitat: 1000 ml.			
			Unitats	Preu	Parcial	Import
Materials						
	B203-ZSAC0	uts	Dosificador de sabó líquid automàtic, amb activació mitjançant sensor infraroig, d' acer inoxidable AISI 304 acabat satinat. Per adossar a paret amb visor de contingut i tancament de seguretat. Dimensions: 275 alt x 105 ample x 95 fons (mm). Capacitat: 1000 ml.	1,000 x 109,00000 = 109,00000		
			Subtotal:	109,00000	109,00000	
			COST DIRECTE	109,00000		
			DESPESES INDIRECTES	0,00 % 0,00000		
			COST EXECUCIÓ MATERIAL	109,00000		
P-22	PQ77-AC03	u	AC03. Secamans.	Rend.: 1,000	314,00	€
			Secamans, amb carcassa d' acer inoxidable AISI 304 acabat satinat, per aire calent accionat amb sensor electrònic, de 800 W de potència i temperatura de 40°C. Amb filtre Hepa H13. Motor velocitat 35000 r.p.m. Dimensions: 327 alt x 164 ample x 151 fons (mm).			
			Unitats	Preu	Parcial	Import
Materials						
	B203-ZSAC0	uts	Secamans, amb carcassa d' acer inoxidable AISI 304 acabat satinat, per aire calent accionat amb sensor electrònic, de 800 W de potència i temperatura de 40°C. Amb filtre Hepa H13. Motor velocitat 35000 r.p.m. Dimensions: 327 alt x 164 ample x 151 fons (mm).	1,000 x 314,00000 = 314,00000		
			Subtotal:	314,00000	314,00000	
			COST DIRECTE	314,00000		
			DESPESES INDIRECTES	0,00 % 0,00000		
			COST EXECUCIÓ MATERIAL	314,00000		

JUSTIFICACIÓ DE PREUS

Data: 14/03/24

Pàg.: 17

PARTIDES D'OBRA

NÚM	CODI	UA	DESCRIPCIÓ	PREU																												
P-23	PQ77-AC04	u	AC04. Cubeta higiènica. Cubeta higiènica, en acer inoxidable acabat satinat. Cubeta interior de plàstic amb nansa. Capacitat 5 litres. Dimensions: 270 mm alt, Ø205 mm.	Rend.: 1,000 31,30 €																												
<table border="1"> <thead> <tr> <th>Unitats</th> <th>Preu</th> <th>Parcial</th> <th>Import</th> </tr> </thead> <tbody> <tr> <td>Materials</td> <td></td> <td></td> <td></td> </tr> <tr> <td>B203-ZXAC0 uts</td> <td>Cubeta higiènica, en acer inoxidable acabat satinat. Cubeta interior de plàstic amb nansa. Capacitat 5 litres. Dimensions: 270 mm alt, Ø205 mm.</td> <td>1,000 x 31,30000 = 31,30000</td> <td></td> </tr> <tr> <td colspan="3">Subtotal:</td> <td>31,30000</td> </tr> <tr> <td colspan="3">COST DIRECTE</td> <td>31,30000</td> </tr> <tr> <td colspan="3">DESPESES INDIRECTES</td> <td>0,00 % 0,00000</td> </tr> <tr> <td colspan="3">COST EXECUCIÓ MATERIAL</td> <td>31,30000</td> </tr> </tbody> </table>					Unitats	Preu	Parcial	Import	Materials				B203-ZXAC0 uts	Cubeta higiènica, en acer inoxidable acabat satinat. Cubeta interior de plàstic amb nansa. Capacitat 5 litres. Dimensions: 270 mm alt, Ø205 mm.	1,000 x 31,30000 = 31,30000		Subtotal:			31,30000	COST DIRECTE			31,30000	DESPESES INDIRECTES			0,00 % 0,00000	COST EXECUCIÓ MATERIAL			31,30000
Unitats	Preu	Parcial	Import																													
Materials																																
B203-ZXAC0 uts	Cubeta higiènica, en acer inoxidable acabat satinat. Cubeta interior de plàstic amb nansa. Capacitat 5 litres. Dimensions: 270 mm alt, Ø205 mm.	1,000 x 31,30000 = 31,30000																														
Subtotal:			31,30000																													
COST DIRECTE			31,30000																													
DESPESES INDIRECTES			0,00 % 0,00000																													
COST EXECUCIÓ MATERIAL			31,30000																													
P-24	PQ77-AC05	u	AC05. Perxa. Perxa, fabricada d' acer inoxidable AISI 304, acabat satinat. Dimensions: Ø55 mm, 60 mm fons. Perxa d' acer inoxidable AISI 304. Acabat setinat.	Rend.: 1,000 19,15 €																												
<table border="1"> <thead> <tr> <th>Unitats</th> <th>Preu</th> <th>Parcial</th> <th>Import</th> </tr> </thead> <tbody> <tr> <td>Materials</td> <td></td> <td></td> <td></td> </tr> <tr> <td>B203-ZSAC0 uts</td> <td>Perxa, fabricada d' acer inoxidable AISI 304, acabat satinat. Dimensions: Ø55 mm, 60 mm fons. Perxa d' acer inoxidable AISI 304. Acabat setinat.</td> <td>1,000 x 19,15000 = 19,15000</td> <td></td> </tr> <tr> <td colspan="3">Subtotal:</td> <td>19,15000</td> </tr> <tr> <td colspan="3">COST DIRECTE</td> <td>19,15000</td> </tr> <tr> <td colspan="3">DESPESES INDIRECTES</td> <td>0,00 % 0,00000</td> </tr> <tr> <td colspan="3">COST EXECUCIÓ MATERIAL</td> <td>19,15000</td> </tr> </tbody> </table>					Unitats	Preu	Parcial	Import	Materials				B203-ZSAC0 uts	Perxa, fabricada d' acer inoxidable AISI 304, acabat satinat. Dimensions: Ø55 mm, 60 mm fons. Perxa d' acer inoxidable AISI 304. Acabat setinat.	1,000 x 19,15000 = 19,15000		Subtotal:			19,15000	COST DIRECTE			19,15000	DESPESES INDIRECTES			0,00 % 0,00000	COST EXECUCIÓ MATERIAL			19,15000
Unitats	Preu	Parcial	Import																													
Materials																																
B203-ZSAC0 uts	Perxa, fabricada d' acer inoxidable AISI 304, acabat satinat. Dimensions: Ø55 mm, 60 mm fons. Perxa d' acer inoxidable AISI 304. Acabat setinat.	1,000 x 19,15000 = 19,15000																														
Subtotal:			19,15000																													
COST DIRECTE			19,15000																													
DESPESES INDIRECTES			0,00 % 0,00000																													
COST EXECUCIÓ MATERIAL			19,15000																													
P-25	PQ77-COM4	u	COM04. Conjunt de Paperera de reciclatge 70 L. Paperera fabricada amb xapa metàl·lica pintada epoxi en color blanc amb base quadrada de 30 x 30 cm. Disponible en 3 mides per poder adaptar en diferents espais segons necessitat. 40, 60 i 80 cm. d'alçada. Color estàndard blanc RAL 9003 i possibilitat de triar el vinil per al residu necessari.	Rend.: 1,000 305,05 €																												
<table border="1"> <thead> <tr> <th>Unitats</th> <th>Preu</th> <th>Parcial</th> <th>Import</th> </tr> </thead> <tbody> <tr> <td>Materials</td> <td></td> <td></td> <td></td> </tr> <tr> <td>B203-ZSCO uts</td> <td>COM04. Conjunt de Paperera de reciclatge 70 L.</td> <td>1,000 x 305,05000 = 305,05000</td> <td></td> </tr> <tr> <td colspan="3">Subtotal:</td> <td>305,05000</td> </tr> </tbody> </table>					Unitats	Preu	Parcial	Import	Materials				B203-ZSCO uts	COM04. Conjunt de Paperera de reciclatge 70 L.	1,000 x 305,05000 = 305,05000		Subtotal:			305,05000												
Unitats	Preu	Parcial	Import																													
Materials																																
B203-ZSCO uts	COM04. Conjunt de Paperera de reciclatge 70 L.	1,000 x 305,05000 = 305,05000																														
Subtotal:			305,05000																													

JUSTIFICACIÓ DE PREUS

Data: 14/03/24

Pàg.: 18

PARTIDES D'OBRA

NÚM	CODI	UA	DESCRIPCIÓ	PREU																												
				COST DIRECTE 305,05000 DESPESES INDIRECTES 0,00 % 0,00000 COST EXECUCIÓ MATERIAL 305,05000																												
P-26	PQ77-COM5	u	COM05. Canviador de nadons a paret. Canviador de paret fabricat amb fusta d'alta qualitat amb acabat natural. La part interna del canviador està folrat amb soft farcit 100% polièster. Amb la vora elevada als dos costats. La part superior té un braç que actua com a tancament quan està plegat el canviador. En el marc a més hi ha lleixes que permet tenir organitzades tovalloletes, bolquers i utensilis per al canvi del nadó. És un article molt útil i molt compacte. Mides: 85 x 49 x 76,5 cm. Càrrega màxima suportada: 15 kg.	Rend.: 1,000 245,05 €																												
<table border="1"> <thead> <tr> <th>Unitats</th> <th>Preu</th> <th>Parcial</th> <th>Import</th> </tr> </thead> <tbody> <tr> <td>Materials</td> <td></td> <td></td> <td></td> </tr> <tr> <td>B203-ZSCO uts</td> <td>COM05. Canviador de nadons a paret.</td> <td>1,000 x 245,05000 = 245,05000</td> <td></td> </tr> <tr> <td colspan="3">Subtotal:</td> <td>245,05000</td> </tr> <tr> <td colspan="3">COST DIRECTE</td> <td>245,05000</td> </tr> <tr> <td colspan="3">DESPESES INDIRECTES</td> <td>0,00 % 0,00000</td> </tr> <tr> <td colspan="3">COST EXECUCIÓ MATERIAL</td> <td>245,05000</td> </tr> </tbody> </table>					Unitats	Preu	Parcial	Import	Materials				B203-ZSCO uts	COM05. Canviador de nadons a paret.	1,000 x 245,05000 = 245,05000		Subtotal:			245,05000	COST DIRECTE			245,05000	DESPESES INDIRECTES			0,00 % 0,00000	COST EXECUCIÓ MATERIAL			245,05000
Unitats	Preu	Parcial	Import																													
Materials																																
B203-ZSCO uts	COM05. Canviador de nadons a paret.	1,000 x 245,05000 = 245,05000																														
Subtotal:			245,05000																													
COST DIRECTE			245,05000																													
DESPESES INDIRECTES			0,00 % 0,00000																													
COST EXECUCIÓ MATERIAL			245,05000																													
P-27	PQ77-COM8	u	COM08. Penjador de peu Penjador metàl·lic, amb 6 penjadors cromats. Dimensions: H: 1810 x Ø 360 mm. Pes: 5,40 kg.	Rend.: 1,000 142,50 €																												
<table border="1"> <thead> <tr> <th>Unitats</th> <th>Preu</th> <th>Parcial</th> <th>Import</th> </tr> </thead> <tbody> <tr> <td>Materials</td> <td></td> <td></td> <td></td> </tr> <tr> <td>B203-COM08 uts</td> <td>Penjador de peu</td> <td>1,000 x 142,50000 = 142,50000</td> <td></td> </tr> <tr> <td colspan="3">Subtotal:</td> <td>142,50000</td> </tr> <tr> <td colspan="3">COST DIRECTE</td> <td>142,50000</td> </tr> <tr> <td colspan="3">DESPESES INDIRECTES</td> <td>0,00 % 0,00000</td> </tr> <tr> <td colspan="3">COST EXECUCIÓ MATERIAL</td> <td>142,50000</td> </tr> </tbody> </table>					Unitats	Preu	Parcial	Import	Materials				B203-COM08 uts	Penjador de peu	1,000 x 142,50000 = 142,50000		Subtotal:			142,50000	COST DIRECTE			142,50000	DESPESES INDIRECTES			0,00 % 0,00000	COST EXECUCIÓ MATERIAL			142,50000
Unitats	Preu	Parcial	Import																													
Materials																																
B203-COM08 uts	Penjador de peu	1,000 x 142,50000 = 142,50000																														
Subtotal:			142,50000																													
COST DIRECTE			142,50000																													
DESPESES INDIRECTES			0,00 % 0,00000																													
COST EXECUCIÓ MATERIAL			142,50000																													
P-28	PQ77-COM9	u	COM09. Seient de terra. Plegable. ESPECIFICACIÓ: Color: Gris/Blau/Negre/Marró Material: malla, esponja, aliatge d'alumini Grandària normal: 47 x 54 x 53,5 cm (llarg x ample x alt) Grandària estesa: 97 x 47 x 8 cm (llarg x ample x alt) Pes net: 2,4 kg	Rend.: 1,000 62,50 €																												

JUSTIFICACIÓ DE PREUS

Data: 14/03/24

Pàg.: 19

PARTIDES D'OBRA

NÚM	CODI	UA	DESCRIPCIÓ	PREU
			Unitats	Preu
			Parcial	Import
Materials				
	B203.-COM9	uts	Seient de terra. Plegable.	
		1,000	x	62,50000 =
				62,50000
			Subtotal:	62,50000
				62,50000
			COST DIRECTE	62,50000
			DESPESES INDIRECTES	0,00 %
				0,00000
			COST EXECUCIÓ MATERIAL	62,50000

P-29	PQ77-LLUI	u	LLUM INTERIO DE PEU.	Rend.: 1,000	798,00	€
			Lampara, en fusta de faig clara i pantalla de cartolina de color beig.			

			Unitats	Preu	Parcial	Import
Materials						
	B203-ZSLLU	uts	Lampara, en fusta de faig clara i pantalla de cartolina de color beig.			
		1,000	x	798,00000 =	798,00000	
					798,00000	
			Subtotal:		798,00000	798,00000
					798,00000	
			COST DIRECTE		798,00000	
			DESPESES INDIRECTES	0,00 %	0,00000	
					0,00000	
			COST EXECUCIÓ MATERIAL		798,00000	

P-30	PQ77-LUE1	u	LLUM EXTERIOR	Rend.: 1,000	631,20	€
			Llum de polietilè blanc, diàmetre 80cm, amb kit connexió interior.			

			Unitats	Preu	Parcial	Import
Materials						
	B203-ZSLUE	uts	Llum de polietilè blanc, diàmetre 80cm, amb kit connexió interior.			
		1,000	x	631,20000 =	631,20000	
					631,20000	
			Subtotal:		631,20000	631,20000
					631,20000	
			COST DIRECTE		631,20000	
			DESPESES INDIRECTES	0,00 %	0,00000	
					0,00000	
			COST EXECUCIÓ MATERIAL		631,20000	

P-31	PQ77-LUE2	u	LLUM EXTERIOR	Rend.: 1,000	437,70	€
			Llum de polietilè blanc, diàmetre 65cm, amb kit connexió interior.			

			Unitats	Preu	Parcial	Import
Materials						

JUSTIFICACIÓ DE PREUS

Data: 14/03/24

Pàg.: 20

PARTIDES D'OBRA

NÚM	CODI	UA	DESCRIPCIÓ	PREU
			Unitats	Preu
			Parcial	Import
	B203-ZSLUE	uts	Llum de polietilè blanc, diàmetre 65cm, amb kit connexió interior.	
		1,000	x	437,70000 =
				437,70000
			Subtotal:	437,70000
				437,70000
			COST DIRECTE	437,70000
			DESPESES INDIRECTES	0,00 %
				0,00000
			COST EXECUCIÓ MATERIAL	437,70000

P-32	PQ77-LUE3	u	LLUM EXTERIOR	Rend.: 1,000	193,70	€
			Llum de polietilè blanc, diàmetre 40cm, amb kit connexió interior.			

			Unitats	Preu	Parcial	Import
Materials						
	B203-ZSLUE	uts	Llum de polietilè blanc, diàmetre 40cm, amb kit connexió interior.			
		1,000	x	193,70000 =	193,70000	
					193,70000	
			Subtotal:		193,70000	193,70000
					193,70000	
			COST DIRECTE		193,70000	
			DESPESES INDIRECTES	0,00 %	0,00000	
					0,00000	
			COST EXECUCIÓ MATERIAL		193,70000	

P-33	PQ77-ZCR1	u	CR2. CARRO PER TAULES PLEGABLES	Rend.: 1,000	819,00	€
			Carro per taules abatibles amb capacitat per a fins a 5 unitats, d'acer laminat.			

			Unitats	Preu	Parcial	Import
Materials						
	B203-ZSCR2	uts	CR2. CARRO PER TAULES PLEGABLES			
		1,000	x	819,00000 =	819,00000	
					819,00000	
			Subtotal:		819,00000	819,00000
					819,00000	
			COST DIRECTE		819,00000	
			DESPESES INDIRECTES	0,00 %	0,00000	
					0,00000	
			COST EXECUCIÓ MATERIAL		819,00000	

P-34	PQ77-ZCR3	u	Subministrament i muntatge de dues barres d'acer inoxidable per penjar els cotxes plegables, de diàmetre 60 mm i 2,30 m de longitud, fixades a la paret col·locades en cascada, una primera barra a 1,20m del terra i la segona barra a 2,40m de distància del terra, amb un suport intermig. Tot completament instal·lat segons detalls de projecte.	Rend.: 1,000	125,00	€
-------------	------------------	----------	--	---------------------	---------------	----------

			Unitats	Preu	Parcial	Import
Materials						
	B203-XSCR3	uts	Barra d'acer inoxidable per cotxets.			
		1,000	x	125,00000 =	125,00000	

JUSTIFICACIÓ DE PREUS

Data: 14/03/24

Pàg.: 21

PARTIDES D'OBRA

NÚM	CODI	UA	DESCRIPCIÓ	PREU
			Subtotal:	125,00000
			COST DIRECTE	125,00000
			DESPESES INDIRECTES 0,00 %	0,00000
			COST EXECUCIÓ MATERIAL	125,00000

P-35 PQ77-ZPZ1 u COM01. Pissarra de paret de 150 x 100 cm. **Rend.: 1,000 377,64 €**

Pissarra blanca fabricada en acer vitrificat d'alta qualitat per a escriptura amb retoladors d'esborrat en sec. Emmarcada amb perfil d'alumini Slim.
 CARACTERÍSTIQUES: La superfície d'escriptura és una xapa d'acer (0,8mm) esmaltada i amb coccio a temperatures de 700°C a cada cara. La seva màxima qualitat la fa inalterable al desgast i l'erosió, amb una garantia d'escriptura i esborrat "Life-time". La superfície de la pissarra és retolable amb retoladors d'esborrat a sec, defàcil neteja.
 ACABATS: Superfície d'escriptura en blanc, acer vitrificat altell. Perfils d'alumini anoditzat deu micres plata mat, antracita i blanc.

Materials	Unitats	Preu	Parcial	Import
B203-ZSPIZ1 uts	1,000	x 377,64000 =	377,64000	
			Subtotal:	377,64000
			COST DIRECTE	377,64000
			DESPESES INDIRECTES 0,00 %	0,00000
			COST EXECUCIÓ MATERIAL	377,64000

P-36 PQ77-ZPZ2 u COM02. Pissarra mòbil de 150 x 100 cm. Amb Suport de rodes. **Rend.: 1,000 539,45 €**

Pissarra blanca fabricada en acer vitrificat d'alta qualitat per a escriptura amb retoladors d'esborrat en sec. Emmarcada amb perfil d'alumini Slim.
 CARACTERÍSTIQUES: La superfície d'escriptura és una xapa d'acer (0,8mm) esmaltada i amb coccio a temperatures de 700°C a cada cara. La seva màxima qualitat la fa inalterable al desgast i l'erosió, amb una garantia d'escriptura i esborrat "Life-time". La superfície de la pissarra és retolable amb retoladors d'esborrat a sec, defàcil neteja.
 ACABATS: Superfície d'escriptura en blanc, acer vitrificat altell. Perfils d'alumini anoditzat deu micres plata mat, antracita i blanc.
 Peu de color blanc.

Materials	Unitats	Preu	Parcial	Import
B203-ZSPIZ2 uts	1,000	x 539,45000 =	539,45000	
			Subtotal:	539,45000

JUSTIFICACIÓ DE PREUS

Data: 14/03/24

Pàg.: 22

PARTIDES D'OBRA

NÚM	CODI	UA	DESCRIPCIÓ	PREU
			COST DIRECTE	539,45000
			DESPESES INDIRECTES 0,00 %	0,00000
			COST EXECUCIÓ MATERIAL	539,45000

P-37 PQ77-ZSC1 u C1.CADIRA EXTERIOR. **Rend.: 1,000 217,00 €**

Cadira per a exterior, realitzada amb acer lacat color a definir per la DF. Model ergonòmic i apil·lable. Estructura amb tub rodó de Ø16x2 mm d'acer laminat en fred. Lamel·les de seient i respalller d'acer tractat amb cataforesi per al seu ús exterior.

Materials	Unitats	Preu	Parcial	Import
B203-ZSC1 uts	1,000	x 217,00000 =	217,00000	
			Subtotal:	217,00000
			COST DIRECTE	217,00000
			DESPESES INDIRECTES 0,00 %	0,00000
			COST EXECUCIÓ MATERIAL	217,00000

P-38 PQ77-ZSC2 u C2. CADIRA INTERIOR APILABLE.. **Rend.: 1,000 142,00 €**

Cadira amb estructura de 4 potes d'acer lacat color a definir per D.F. Carcassa de polipropilè del mateix color que l'estructura. Estructura amb tub rodó de Ø16x2 mm d'acer laminat en fred i soldadura semiautomàtica en robot d'acer amb aportació de fil d'acer controlat amb gas. Apil·lable sobre terra i carro de transport per al seu emmagatzematge. Compliment de UNE-EN 16139-2015.

Materials	Unitats	Preu	Parcial	Import
B203-ZSC2 uts	1,000	x 142,00000 =	142,00000	
			Subtotal:	142,00000
			COST DIRECTE	142,00000
			DESPESES INDIRECTES 0,00 %	0,00000
			COST EXECUCIÓ MATERIAL	142,00000

P-39 PQ77-ZSC4 u C4 BUTACA. **Rend.: 1,000 453,00 €**

Butaca entapissada amb respalller baix i base de 4 potes de tub rodó d'acer.
 Acabats de la base en pintura de polièster termoendurida amb acabat microtexturitzat.
 Acabat del seient en teixit a definir per D.F. Conteres de plàstic com a estàndard.

Materials	Unitats	Preu	Parcial	Import
B203-ZSPIZ2 uts	1,000	x 453,00000 =	453,00000	
			Subtotal:	453,00000

JUSTIFICACIÓ DE PREUS

Data: 14/03/24

Pàg.: 23

PARTIDES D'OBRA

NÚM	CODI	UA	DESCRIPCIÓ	PREU
Materials				
	BB203-ZSC4	uts	BUTACA	
		1,000	x 453,00000 =	453,00000
			Subtotal:	453,00000
			COST DIRECTE	453,00000
			DESPESES INDIRECTES	0,00000
			COST EXECUCIÓ MATERIAL	453,00000
P-40	PQ77-ZSC5	u	C5 CADIRA INFANTIL.	Rend.: 1,000 140,00 €
			Cadira per a infants amb estructura de 4 potes d'acer lacat color a definir per la D.F. i carcassa de polipropilè. Estructura amb tub rodó de Ø16x2 mm d'acer laminat en fred i soldadura semiautomàtica en robot d'acer amb aportació de fil d'acer controlat amb gas. Apil.lable sobre terra i carro de transport per al seu emmagatzematge. Compliment de UNE-EN 16139-2015.	
			Unitats	Preu
			Parcial	Import
	B203-ZSC5	uts	CADIRA INFANTIL	
		1,000	x 140,00000 =	140,00000
			Subtotal:	140,00000
			COST DIRECTE	140,00000
			DESPESES INDIRECTES	0,00000
			COST EXECUCIÓ MATERIAL	140,00000
P-41	PQ77-ZSC8	u	Tauler a mida Tricapa d'avet qualitat B/C 4000x280x40 mm.	Rend.: 1,000 750,00 €
			Unitats	Preu
			Parcial	Import
	B203-ZSC8	uts	Tauler a mida Tricapa d'avet qualitat B/C 4000x280x40 mm.	
		1,000	x 750,00000 =	750,00000
			Subtotal:	750,00000
			COST DIRECTE	750,00000
			DESPESES INDIRECTES	0,00000
			COST EXECUCIÓ MATERIAL	750,00000
P-42	PQ77-ZSCR	u	CR. CARRO PER CADIRES	Rend.: 1,000 383,00 €
			Carro per cadires amb rodes amb capacitat per a fins a 12 unitats, d'acer laminat.	
			Unitats	Preu
			Parcial	Import
	B203-ZSCR	uts	CR. CARRO PER CADIRES	
		1,000	x 383,00000 =	383,00000

JUSTIFICACIÓ DE PREUS

Data: 14/03/24

Pàg.: 24

PARTIDES D'OBRA

NÚM	CODI	UA	DESCRIPCIÓ	PREU
Materials				
			Subtotal:	383,00000
			COST DIRECTE	383,00000
			DESPESES INDIRECTES	0,00000
			COST EXECUCIÓ MATERIAL	383,00000
P-43	PQ77-ZSP1	u	C3 PUFF	Rend.: 1,000 1.766,00 €
			Puff amb base d'alumini injectat L-2630 UNE 38-263 lacada, seient entapissat color a definir per D.F. i interior d'escuma. Mides 110 x 110 x 45 cms	
			Unitats	Preu
			Parcial	Import
	B203-ZSC3	uts	PUFF	
		1,000	x 1.766,00000 =	1.766,00000
			Subtotal:	1.766,00000
			COST DIRECTE	1.766,00000
			DESPESES INDIRECTES	0,00000
			COST EXECUCIÓ MATERIAL	1.766,00000
P-44	PQ77-ZSP2	u	C3a PUFF	Rend.: 1,000 311,00 €
			Puff amb base d'alumini injectat L-2630 UNE 38-263 lacada, seient entapissat color a definir per la D.F. i interior d'escuma. Mides 39 x 39 x 47cm.	
			Unitats	Preu
			Parcial	Import
	B203-ZSC3A	uts	C3a PUFF. Mides 39 x 39 x 47cm	
		1,000	x 311,00000 =	311,00000
			Subtotal:	311,00000
			COST DIRECTE	311,00000
			DESPESES INDIRECTES	0,00000
			COST EXECUCIÓ MATERIAL	311,00000
P-45	PQ77-ZSP3	u	C3b PUFF	Rend.: 1,000 1.350,00 €
			Puff amb base d'alumini injectat L-2630 UNE 38-263 lacada, seient entapissat color a definir per D.F. i interior d'escuma. Mides 130 x 55 x 45cm.	
			Unitats	Preu
			Parcial	Import
	B203-ZSC3B	uts	C3b PUFF. Mides 130 x 55 x 44cm	
		1,000	x 1.350,00000 =	1.350,00000
			Subtotal:	1.350,00000

JUSTIFICACIÓ DE PREUS

Data: 14/03/24

Pàg.: 25

PARTIDES D'OBRA

NÚM	CODI	UA	DESCRIPCIÓ	PREU
			COST DIRECTE	1.350,00000
			DESPESES INDIRECTES 0,00 %	0,00000
			COST EXECUCIÓ MATERIAL	1.350,00000

P-46 PQ77-ZST1 u T1 TAULA D'EXTERIOR Rend.: 1,000 390,00 €

Taula de 80 cm de diàmetre i alçada 73 cm.

La taula ofereix un mecanisme de plegat que permet abatre les taules de manera molt intuïtiva. La seva estructura de 4 ràdios d'alumini polida o lacada a qualsevol dels nostres colors està dissenyada per a un fàcil apilat. Tot plegat converteix Pile en l'opció ideal per a entorns dinàmics tant a interiors com a exteriors. A més, està disponible en dues altures i amb taulells rodons, quadrats i quadrades amb diferents acabats.

- Base amb quatre suports d'alumini amb topalls antilliscants
- Columna tubular d'alumini extrudit de Ø60mm
- Suport del tauler amb mecanisme de plegat propi realitzat en fibra sintètica
- Tauler circular, quadrat o quadroide, disponible a HPL o Fenix

Estructura lacada blanca. Sobre Fènix blanc.

Materials	Unitats	Preu	Parcial	Import
B203-ZST1 uts	1,000	x 390,00000 =	390,00000	
		Subtotal:	390,00000	390,00000
		COST DIRECTE		390,00000
		DESPESES INDIRECTES 0,00 %		0,00000
		COST EXECUCIÓ MATERIAL		390,00000

P-47 PQ77-ZST2 u T2. TAULA INTERIOR PLEGABLE. Rend.: 1,000 691,00 €

Taula de 140 x 60 cm, estructura plegable en alumini i rodons, sobre en laminat. Disposa de carro per emmagatzemar.

- Tub rodó de Ø25x1.5mm d'acer laminat en fred
- Potes d'alumini injectat
- Soldadura semiautomàtica en robot d'acer amb aportació de fil d'acer controlat amb gas
- Tauler de melamina
- UNE-EN 527-3:2003

Estructura lacada blanca. Sobre melamina blanc.

Materials	Unitats	Preu	Parcial	Import
-----------	---------	------	---------	--------

JUSTIFICACIÓ DE PREUS

Data: 14/03/24

Pàg.: 26

PARTIDES D'OBRA

NÚM	CODI	UA	DESCRIPCIÓ	PREU
	B203-ZST2	uts	TAULA INTERIOR PLEGABLE. Model FOLIO de ENEA	1,000 x 691,00000 = 691,00000
			Subtotal:	691,00000 691,00000
			COST DIRECTE	691,00000
			DESPESES INDIRECTES 0,00 %	0,00000
			COST EXECUCIÓ MATERIAL	691,00000

P-48 PQ77-ZST3 u T3. TAULA INTERIOR FIXE. Rend.: 1,000 1.127,00 €

Taula de 160 x 80 cm, estructura en alumini en acabats a triar entre mostassa, vermell, blau fosc, blau car, oliva, blanc, negre, gris i sorra. Sobre en melamina o fenòlic a triar entre blanc, negre o roure. Amb sobre HPL.

- Perfil d'alumini extrusionat de disseny específic, de dimensions 50x50mm qualitat AL60/63
- Sistema d'unió d'estructures mecànic. Peces d'unió en injecció d'alumini qualitat AL60/60
- Taulells a Melamina E1 de 16mm de gruix o HPL de 12mm
- UNE-EN 15372:2008
- UNE-EN 527-1:2011

Estructura alumini lacat blanc. Sobre fenòlic blanc.

Materials	Unitats	Preu	Parcial	Import
B203-ZST3 uts	1,000	x 1.127,00000 =	1.127,00000	
		Subtotal:	1.127,00000	1.127,00000
		COST DIRECTE		1.127,00000
		DESPESES INDIRECTES 0,00 %		0,00000
		COST EXECUCIÓ MATERIAL		1.127,00000

P-49 PQ77-ZST4 u T4. TAULA INTERIOR 120 cm Rend.: 1,000 679,00 €

Taula de 120cm de diàmetre i 75 cm d'alçada, base de quatre radis d'alumini que permet configurar diferents sobres de taules. Les taules estan disponibles en tres altures i amb taulells rodons o quadrats de diferents mides i materials a triar entre fusta, melamina o hpl.. Acabat LACAT.

Estructura blanca. Melamina blanca.

Materials	Unitats	Preu	Parcial	Import
B203-ZST4 uts	1,000	x 679,00000 =	679,00000	
		Subtotal:	679,00000	679,00000

JUSTIFICACIÓ DE PREUS

Data: 14/03/24

Pàg.: 27

PARTIDES D'OBRA

NÚM	CODI	UA	DESCRIPCIÓ	PREU
			COST DIRECTE	679,00000
			DESPESES INDIRECTES 0,00 %	0,00000
			COST EXECUCIÓ MATERIAL	679,00000

P-50 PQ77-ZST5 u T5. TAULA INFANTIL Rend.: 1,000 483,00 €

Taula compta amb una base de 4 ràdios d'alumini polida o lacada en qualsevol dels nostres colors. Els taulells poden portar diferents acabats, mides i formes. Taula de 90 x 37cm d'alçada.

- Tub de Ø40x3mm d'acer laminat de fred
- Base de 4 suports d'alumini polit amb topalls antilliscants unit al tub mitjançant unions mecàniques
- Tauler circular o quadroide amb vores rectes o bisellades, disponible en melamina, HPL, Fenix o roure

Estructura lacada blanca. Sobre Fènix blanc.

Materials	Unitats	Preu	Parcial	Import
B203-ZST5 uts	1,000	x 483,00000	= 483,00000	
		Subtotal:	483,00000	483,00000
		COST DIRECTE		483,00000
		DESPESES INDIRECTES 0,00 %		0,00000
		COST EXECUCIÓ MATERIAL		483,00000

P-51 PQ77-ZST6 u T6. TAULA AUXILIAR CENTRE Rend.: 1,000 673,00 €

Taula de 90cm de diàmetre i 37 cm d'alçada, base de FUSTA de tres potes i sobre a triar en fusta o hpl.

Sobre blanc HPL.

Materials	Unitats	Preu	Parcial	Import
B203-ZST6 uts	1,000	x 673,00000	= 673,00000	
		Subtotal:	673,00000	673,00000
		COST DIRECTE		673,00000
		DESPESES INDIRECTES 0,00 %		0,00000
		COST EXECUCIÓ MATERIAL		673,00000

JUSTIFICACIÓ DE PREUS

Data: 14/03/24

Pàg.: 28

PARTIDES D'OBRA

NÚM	CODI	UA	DESCRIPCIÓ	PREU
-----	------	----	------------	------

P-52 PQ77-ZST7 u T7. TAULA INTERIOR FIXE. Rend.: 1,000 1.031,00 €

Taula de 140 x 60 cm, estructura en alumini en acabats a triar entre mostassa, vermell, blau fosc, blau car, oliva, blanc, negre, gris i sorra. Sobre en melamina o fenòlic a triar entre blanc, negre o roure. Amb sobre HPL.

- Perfil d'alumini extrusionat de disseny específic, de dimensions 50x50mm qualitat AL60/63
- Sistema d'unió d'estructures mecànic. Peces d'unió en injecció d'alumini qualitat AL60/60
- Taulells a Melamina E1 de 16mm de gruix o HPL de 12mm
- UNE-EN 15372:2008
- UNE-EN 527-1:2011

Estructura alumini lacat blanc. Sobre fenòlic blanc.

Materials	Unitats	Preu	Parcial	Import
B023-ZST7 uts	1,000	x 1.031,00000	= 1.031,00000	
		Subtotal:	1.031,00000	1.031,00000
		COST DIRECTE		1.031,00000
		DESPESES INDIRECTES 0,00 %		0,00000
		COST EXECUCIÓ MATERIAL		1.031,00000

P-53 PQ77-ZTT8 u T8. TAULA INTERIOR ELEVABLE ELECTRICA. Rend.: 1,000 880,00 €

Taula elevable elèctrica, d' 1,60x80. Potes metàl·liques de tub d' acer de 70x70mm i e 5mm. Acabat blanc.

Taula de melamina blanca, cants rectes. 25mm Patin d' injecció d' alumini blanc 720x78mm. Regulació d' alçada 64-129cms en compliment normativa EN527-120m. Incorpora sistema de seguretat d' anticollisió amb objectes Fàcil accés a canal d' electricitat mitjançant lliscament Accés a cablejat Pes màxim de suport 60 kgr. Distribuït en tot l'espai

Materials	Unitats	Preu	Parcial	Import
B023-ZTT8 uts	1,000	x 880,00000	= 880,00000	
		Subtotal:	880,00000	880,00000
		COST DIRECTE		880,00000
		DESPESES INDIRECTES 0,00 %		0,00000
		COST EXECUCIÓ MATERIAL		880,00000

JUSTIFICACIÓ DE PREUS

Data: 14/03/24

Pàg.: 29

PARTIDES D'OBRA

NÚM	CODI	UA	DESCRIPCIÓ	PREU
-----	------	----	------------	------

P-54 PQ77-ZZC6 u C7. CADIRA INTERIOR APILABLE AMB PALA ABATIBLE. **Rend.: 1,000** **254,00** €

La cadira té una estructura de 4 potes d'acer cromat o lacat a definir per D.F.: carcassa de fusta amb opció d'entapissat frontal, de polipropilè en un o dos colors o amb seient entapissat, o totalment entapissada. OPCIO AMB BRAÇ ALA

DESCRIPCIÓ TÈCNICA:

- Tub rodó de Ø16x2 mm d'acer laminat en fred
- Soldadura semiautomàtica en robot d'acer amb aportació de fil d'acer controlat amb gas
- Braços d'acer, de polipropilè o d'alumini injectat L-2630 UNE 38-263
- Apilat sobre terra i carro de transport: 8 en polipropilè i 6 en versió entapissada
- Apilat sobre carro de transport i emmagatzematge: 12 en polipropilè i 6 en versió entapissada
- UNE-EN 16139-2015

Materials	Unitats	Preu	Parcial	Import
B204-ZSC6 uts	1,000	x 254,00000 =	254,00000	
	Subtotal:		254,00000	254,00000
	COST DIRECTE			254,00000
	DESPESES INDIRECTES	0,00 %		0,00000
	COST EXECUCIÓ MATERIAL			254,00000

P-55 PQ77-ZZC7 u C6. CADIRA INTERIOR APILABLE AMB BRAÇOS **Rend.: 1,000** **191,00** €

La cadira té una estructura de 4 potes d'acer cromat o lacat, compta amb un gran nombre d'acabats: carcassa de fusta amb opció dentapissat frontal, de polipropilè en un o dos colors o amb seient entapissat, o totalment entapissada, a definir per la D.F.

DESCRIPCIÓ TÈCNICA:

- Tub rodó de Ø16x2 mm d'acer laminat en fred
- Soldadura semiautomàtica en robot d'acer amb aportació de fil d'acer controlat amb gas
- Braços d'acer, de polipropilè o d'alumini injectat L-2630 UNE 38-263
- Apilat sobre terra i carro de transport: 8 en polipropilè i 6 en versió entapissada
- Apilat sobre carro de transport i emmagatzematge: 12 en polipropilè i 6 en versió entapissada
- UNE-EN 16139-2015

Materials	Unitats	Preu	Parcial	Import
B203-ZZC7 uts	1,000	x 191,00000 =	191,00000	

JUSTIFICACIÓ DE PREUS

Data: 14/03/24

Pàg.: 30

PARTIDES D'OBRA

NÚM	CODI	UA	DESCRIPCIÓ	PREU
-----	------	----	------------	------

en fred i soldadura semiautomàtica en robot d'acer amb aportació de fil d'acer controlat amb gas. Apilable sobre terra i carro de transport per al seu emmagatzematge. Compliment de UNE-EN 16139-2015.

	Subtotal:		191,00000	191,00000
	COST DIRECTE			191,00000
	DESPESES INDIRECTES	0,00 %		0,00000
	COST EXECUCIÓ MATERIAL			191,00000

P-56 PQ70-MO10 u MO10 **Rend.: 1,000** **2.340,87** €

Armari baix de fusta amb 4 calaixos de DM de 19mm de gruix, amb bastiment de fusta de pi i guies d'extracció total i tancament suau. Interiors de melamina. Inclou sobre de treball i sòcol superior de DM folrat amb xapa d'acer inoxidable satinat e=2mm. Inclou també el folrat del volum d'instal·lacions amb DM per lacar.

ACABAT: Armari acabat per pintar a l'esmalt satinat color a definir per la DF. Acer inoxidable acabat satinat. MIDES TOTALS: 365x110x78cm. PANY: Amb pany i clau SISTEMA D'OBERTURA: Conjunt d'estiradors d'acer inoxidable FERRATGES: Tots els ferratges i elements metàl·lics seran d'acer inoxidable satinat. NOTA: Verificar totes les mides a obra.

Ma d'obra	Unitats	Preu	Parcial	Import
A01-FEP6 h	0,150	/R x 23,25000 =	3,48750	
A0F-000K h	0,450	/R x 26,46000 =	11,90700	
	Subtotal:		15,39450	15,39450

Materials	Unitats	Preu	Parcial	Import
BQ74-1VW8 u	7,000	x 320,93000 =	2.246,51000	
BQ70-1WG0 m	3,162	x 24,90000 =	78,73380	
	Subtotal:		2.325,24380	2.325,24380
	DESPESES AUXILIARS	1,50 %		0,23092
	COST DIRECTE			2.340,86922
	DESPESES INDIRECTES	0,00 %		0,00000
	COST EXECUCIÓ MATERIAL			2.340,86922

P-57 PQ70-MO13 u M013 **Rend.: 1,000** **1.376,54** €

Armari baix de fusta amb 6 calaixos de DM de 19mm de gruix, amb bastiment de fusta de pi i guies d'extracció total i tancament suau. Interiors de melamina. Inclou sobre de treball amb 1 pica integrada de 50x50cm i sòcol superior de DM folrat amb xapa d'acer inoxidable satinat e=2mm. Inclou folrat muntant instal·lacions amb DM.

JUSTIFICACIÓ DE PREUS

Data: 14/03/24

Pàg.: 31

PARTIDES D'OBRA

NÚM	CODI	UA	DESCRIPCIÓ	PREU
-----	------	----	------------	------

ACABAT: Armari acabat per pintar a l'esmalt satinat color a definir per la DF. Acer inoxidable acabat satinat.
MIDES TOTALS: 566x110x74cm.
PANY: Amb pany i clau
SISTEMA D'OBERTURA: Conjunt d'estiradors d'acer inoxidable
FERRATGES: Tots els ferratges i elements metàl·lics seran d'acer inoxidable satinat.
NOTA: Verificar totes les mides a obra.

		Unitats	Preu	Parcial	Import
Ma d'obra					
A01-FEP6	h	Ajudant fuster	0,150 /R x 23,25000 =	3,48750	
A0F-000K	h	Oficial 1a fuster	0,450 /R x 26,46000 =	11,90700	
Subtotal:				15,39450	15,39450
Materials					
BQ70-1WG0	m	Sòcol de fusta massissa de faig de 10 cm d'alçària, per fixar amb clips	3,100 x 24,90000 =	77,19000	
BQ74-1VW8	u	Mòdul estàndard per a moble de cuina baix, de 900x600 mm i 700 mm d'alçària, amb 1 calaix i 1 porta de fusta massissa de faig, preu superior, sobre peus regulables de PVC, amb tiradors i ferratges	4,000 x 320,93000 =	1.283,72000	
Subtotal:				1.360,91000	1.360,91000
DESPESES AUXILIARS			1,50 %		0,23092
COST DIRECTE					1.376,53542
DESPESES INDIRECTES			0,00 %		0,00000
COST EXECUCIÓ MATERIAL					1.376,53542

P-58	PQT0-CM07	u	COM07 Expositor a dos cares. De 101 x 180 cm d'alçada Revister de peu a 2 cares per documents. Fabricat amb perfil·leria d'alumini extrusionat acabat de plata mat, prestatges realitzats en acer pintat i bases fabricades amb passamans d'alumini acabat en granalla fina realitzada amb bola de vidre.	Rend.: 1,000	802,50	€
-------------	------------------	---	---	---------------------	---------------	----------

		Unitats	Preu	Parcial	Import
Materials					
B203-COM07	uts	Expositor a dos cares. De 101 x 180 cm d'alçada	1,000 x 802,50000 =	802,50000	
Subtotal:				802,50000	802,50000
COST DIRECTE					802,50000
DESPESES INDIRECTES			0,00 %		0,00000
COST EXECUCIÓ MATERIAL					802,50000

JUSTIFICACIÓ DE PREUS

Data: 14/03/24

Pàg.: 32

PARTIDES D'OBRA

NÚM	CODI	UA	DESCRIPCIÓ	PREU
-----	------	----	------------	------

P-59	PQT0-MO01	u	MO01 Conjunt de taquilles amb porta batent de fusta de panell tricapda de pi larix segons detall. Inclou conjunt de portes corredisses de fusta amb guia superficial fixada a forjat.	Rend.: 1,000	2.740,34	€
<p>ACABAT: Acabat envernissat a l'aigua mate incolor MIDES TOTALS: Segons dibuix: 301X270cm i 9 mòduls de 46x70x270cm PANY: Amb pany i clau. SISTEMA D'OBERTURA: Estirador d'acer inoxidable FERRATGES: Tots els ferratges i elements metàl·lics seran d'acer inoxidable satinat. NOTA: Verificar totes les mides a obra.</p>						

		Unitats	Preu	Parcial	Import
Ma d'obra					
A01-FEPH	h	Ajudant muntador	14,000 /R x 23,07000 =	322,98000	
A0D-0007	h	Manobre	11,000 /R x 21,70000 =	238,70000	
A0F-000R	h	Oficial 1a muntador	10,000 /R x 26,86000 =	268,60000	
Subtotal:				830,28000	830,28000
Materials					
B203-MO01	uts	Conjunt de taquilles amb porta batent de fusta de panell tricapda de pi larix segons detall. Inclou conjunt de portes corredisses de fusta amb guia superficial fixada a forjat	1,350 x 1.399,48000 =	1.889,29800	
Subtotal:				1.889,29800	1.889,29800
DESPESES AUXILIARS			2,50 %		20,75700
COST DIRECTE					2.740,33500
DESPESES INDIRECTES			0,00 %		0,00000
COST EXECUCIÓ MATERIAL					2.740,33500

P-60	PQT0-MO02	u	MO02 Armari de fusta format per: - Cos baix amb 6 calaixos de DM de 19mm de gruix, amb bastiment de fusta de pi i guies d'extracció total i tancament suau. Interiors de melamina. Inclou sobre de treball amb 1 pica integrada de 50x50cm i sòcol superior de DM folrat amb xapa d'acer inoxidable satinat e=2mm. - Cos alt format per dos mòduls per integrar dos microones i una nevera (tots dos panelables) de DM de 19mm de gruix, amb bastiment de fusta de pi amb frontisses de tancament suau. Interiors de melamina.	Rend.: 1,000	4.840,04	€
-------------	------------------	---	---	---------------------	-----------------	----------

ACABAT: Armari acabat per pintar a l'esmalt satinat color a definir per la DF.
Acer inoxidable acabat satinat.
MIDES TOTALS: 421x210X60cm
PANY: Amb pany i clau.
SISTEMA D'OBERTURA: Conjunt d'estiradors d'acer inoxidable
FERRATGES: Tots els ferratges i elements metàl·lics seran d'acer inoxidable satinat
NOTA: Verificar totes les mides a obra.

Unitats	Preu	Parcial	Import
---------	------	---------	--------

JUSTIFICACIÓ DE PREUS

Data: 14/03/24

Pàg.: 33

PARTIDES D'OBRA

NÚM	CODI	UA	DESCRIPCIÓ	PREU
Ma d'obra				
	A0F-000R	h	Oficial 1a muntador	10,000 /R x 26,86000 = 268,60000
	A01-FEPH	h	Ajudant muntador	14,000 /R x 23,07000 = 322,98000
	A0D-0007	h	Manobre	11,000 /R x 21,70000 = 238,70000
			Subtotal:	830,28000 830,28000
Materials				
	B203-ZSNEV	uts	Nevera panelable	1,000 x 547,00000 = 547,00000
	B203-ZSMIC	uts	Microones	2,000 x 169,00000 = 338,00000
	B203-PICA	uts	Pica cuina + aixeta	1,000 x 255,00000 = 255,00000
	B203-ZSFON	uts	Font osmosis	1,000 x 349,00000 = 349,00000
	B203-ZSM2	uts	Armari de fusta	2,000 x 1.250,00000 = 2.500,00000
			Subtotal:	3.989,00000 3.989,00000
			DESPESES AUXILIARS	2,50 % 20,75700
			COST DIRECTE	4.840,03700
			DESPESES INDIRECTES	0,00 % 0,00000
			COST EXECUCIÓ MATERIAL	4.840,03700

P-61 PQT0-SE11 u SI02: Senyalització interior orientativa, pictogrames i senyals identificatives. Rend.: 1,000 155,00 €

Pictogrames per a senyalització diversa. Material: Alumini. Colors: Vermell: Pantone 186 C / Negre / Blanc. UNITATS: 20 ut (a definir).

Tota la informació escrita així com les dimensions hauran de ser revisades i confirmades per la DF abans de la producció dels elements.

Abans de la producció dels elements de senyalització es verificarà el compliment del "Manual de senyalització d'equipaments municipals" de l'Ajuntament de Barcelona.ntativa, pictogrames i senyals identificatives.

			Unitats	Preu	Parcial	Import
Materials						
	RFED-GFRE	ud	Pictogrames per a senyalització diversa. Material: Alumini. Colors: Vermell: Pantone 186 C / Negre / Blanc.	1,000 x 155,00000 =	155,00000	
			Subtotal:		155,00000	155,00000
			COST DIRECTE			155,00000
			DESPESES INDIRECTES	0,00 %		0,00000
			COST EXECUCIÓ MATERIAL			155,00000

P-62 PQT0-SE12 u SI03: Senyalització interior orientativa, pictogrames i senyals identificatives. Rend.: 1,000 130,00 €

Senyals identificatives per a sales i espais. Material: Alumini. Colors: Vermell: Pantone 186 C / Negre / Blanc. Amplada de la senyal: Mínim 60 cms. Nom del lloc: Tipografia Trade Gothic BoldTwo / Cos 150 / Interlineat 150 / Color Negre.

Tota la informació escrita així com les dimensions hauran de ser revisades i confirmades per la DF abans de la producció dels elements.

Abans de la producció dels elements de senyalització es verificarà el compliment del "Manual de senyalització

JUSTIFICACIÓ DE PREUS

Data: 14/03/24

Pàg.: 34

PARTIDES D'OBRA

NÚM	CODI	UA	DESCRIPCIÓ	PREU
d'equipaments municipals" de l'Ajuntament de Barcelona.ntativa, pictogrames i senyals identificatives.				
			Unitats	Preu
			Parcial	Import
Materials				
	FRED-FERG	ud	Senyals identificatives per a sales i espais. Material: Alumini. Colors: Vermell: Pantone 186 C / Negre / Blanc. Amplada de la senyal: Mínim 60 cms. Nom del lloc: Tipografia Trade Gothic BoldTwo / Cos 150 / Interlineat 150 / Color Negre	1,000 x 130,00000 = 130,00000
			Subtotal:	130,00000 130,00000
			COST DIRECTE	130,00000
			DESPESES INDIRECTES	0,00 % 0,00000
			COST EXECUCIÓ MATERIAL	130,00000

P-63 PQT0-SEIN u SI01: Senyalització interior orientativa, pictogrames i senyals identificatives. Rend.: 1,000 1.510,00 €

Senyalització interior orientativa segons "Manual de senyalització de l'Ajuntament de Barcelona". Material: Alumini. Sistema modular a partir de làmines independents. Colors: Vermell: Pantone 186 C / Negre / Blanc. Nom de la planta: Tipografia Trade Gothic BoldTwo / Cos 72 / Negre. Senyal de la planta: Altura: 6 cm / Amplada: mínima: 60 cm. Nom del servei: Tipografia Trade Gothic BoldTwo/ Cos 70. Senyal del servei: Altura: 4 cm / Amplada: mínima: 60 cm.

Tota la informació escrita així com les dimensions hauran de ser revisades i confirmades per la DF abans de la producció dels elements.

Abans de la producció dels elements de senyalització es verificarà el compliment del "Manual de senyalització d'equipaments municipals" de l'Ajuntament de Barcelona.ntativa, pictogrames i senyals identificatives.

			Unitats	Preu	Parcial	Import
Materials						
	BFBR-GJ45	ud	Senyalització interior orientativa segons "Manual de senyalització de l'Ajuntament de Barcelona". Material: Alumini. Sistema modular a partir de làmines independents. Colors: Vermell: Pantone 186 C / Negre / Blanc. Nom de la planta: Tipografia Trade Gothic BoldTwo / Cos 72 / Negre. Senyal de la planta: Altura: 6 cm / Amplada: mínima: 60 cm. Nom del servei: Tipografia Trade Gothic BoldTwo/ Cos 70. Senyal del servei: Altura: 4 cm / Amplada: mínima: 60 cm.	1,000 x 1.510,00000 =	1.510,00000	
			Subtotal:		1.510,00000	1.510,00000

JUSTIFICACIÓ DE PREUS

Data: 14/03/24

Pàg.: 35

PARTIDES D'OBRA

NÚM	CODI	UA	DESCRIPCIÓ	PREU		
			COST DIRECTE	1.510,00000		
			DESPESES INDIRECTES 0,00 %	0,00000		
			COST EXECUCIÓ MATERIAL	1.510,00000		
P-64	PQT0-SEV1	u	SV02: Senyalització interior de vinils. Senyalització de pany vidriat amb franja de vinil translúcid de 65 cms. d'alçada col·locat segons plànol. Material: Vinil al tall. Colors: Translúcid Dimensions: 158x65 cm. UNITATS: 1ut Tota la informació escrita haurà de ser revisada i confirmada per la DF abans de la producció dels elements. Les mesures es verificaran i comprobaran a obra.	Rend.: 1,000 275,00 €		
			Unitats	Preu	Parcial	Import
Materials						
	SDFE-43ER	ud	Senyalització de pany vidriat amb franja de vinil translúcid de 65 cms. d'alçada col·locat segons plànol. Material: Vinil al tall. Colors: Translúcid Dimensions: 158x65 cm.	1,000 x 275,00000 =	275,00000	
			Subtotal:		275,00000	275,00000
			COST DIRECTE		275,00000	
			DESPESES INDIRECTES 0,00 %		0,00000	
			COST EXECUCIÓ MATERIAL		275,00000	
P-65	PQT0-SEV2	u	SV03: Senyalització interior de vinils. Senyalització de pany vidriat amb franja de vinil translúcid de 65 cms. d'alçada col·locat segons plànol. Material: Vinil al tall. Colors: Translúcid Dimensions: 251x65 cm. UNITATS: 1ut Tota la informació escrita haurà de ser revisada i confirmada per la DF abans de la producció dels elements. Les mesures es verificaran i comprobaran a obra.	Rend.: 1,000 325,00 €		
			Unitats	Preu	Parcial	Import
Materials						
	DFFR-54TD	ud	Senyalització de pany vidriat amb franja de vinil translúcid de 65 cms. d'alçada col·locat segons plànol. Material: Vinil al tall. Colors: Translúcid Dimensions: 251x65 cm.	1,000 x 325,00000 =	325,00000	
			Subtotal:		325,00000	325,00000
			COST DIRECTE		325,00000	
			DESPESES INDIRECTES 0,00 %		0,00000	
			COST EXECUCIÓ MATERIAL		325,00000	

JUSTIFICACIÓ DE PREUS

Data: 14/03/24

Pàg.: 36

PARTIDES D'OBRA

NÚM	CODI	UA	DESCRIPCIÓ	PREU		
P-66	PQT0-SEV3	u	SV04: Senyalització interior de vinils. Senyalització de pany vidriat amb franja de vinil translúcid de 65 cms. d'alçada col·locat segons plànol. Material: Vinil al tall. Colors: Translúcid Dimensions: 123x65 cm. UNITATS: 12ut - 3ut en Planta Primera - 3ut en Planta Segona - 6ut en Planta Tercera. Tota la informació escrita haurà de ser revisada i confirmada per la DF abans de la producció dels elements. Les mesures es verificaran i comprobaran a obra.	Rend.: 1,000 306,25 €		
			Unitats	Preu	Parcial	Import
Materials						
	FERG-43RE	ud	Senyalització de pany vidriat amb franja de vinil translúcid de 65 cms. d'alçada col·locat segons plànol. Material: Vinil al tall. Colors: Translúcid Dimensions: 123x65 cm.	1,000 x 306,25000 =	306,25000	
			Subtotal:		306,25000	306,25000
			COST DIRECTE			306,25000
			DESPESES INDIRECTES 0,00 %			0,00000
			COST EXECUCIÓ MATERIAL			306,25000
P-67	PQT0-SEVI	u	SV01: Senyalització interior de vinils. Senyalització de pany vidriat amb franja de vinil translúcid de 65 cms. d'alçada col·locat segons plànol. Material: Vinil al tall. Colors: Translúcid Dimensions: 111x65 cm. UNITATS: 1ut Tota la informació escrita haurà de ser revisada i confirmada per la DF abans de la producció dels elements. Les mesures es verificaran i comprobaran a obra.	Rend.: 1,000 225,00 €		
			Unitats	Preu	Parcial	Import
Materials						
	SGWR-45GR	ud	Senyalització de pany vidriat amb franja de vinil translúcid de 65 cms. d'alçada col·locat segons plànol. Material: Vinil al tall. Colors: Translúcid Dimensions: 111x65 cm.	1,000 x 225,00000 =	225,00000	
			Subtotal:		225,00000	225,00000
			COST DIRECTE			225,00000
			DESPESES INDIRECTES 0,00 %			0,00000
			COST EXECUCIÓ MATERIAL			225,00000
P-68	PQT0-SEZZ	u	SE01: Senyalització exterior d'equipament. Panell de senyalització exterior d'equipament segons "Manual de senyalització de l'Ajuntament de Barcelona" de 45cms. d'alçada amb les següents característiques. Material: Alumini. Colors: Vermell: Pantone 186 C / Negre / Blanc. Signatura institucional: Color Blanc. Nom del lloc: Tipografia Trade Gothic BoldTwo / Cos 100 / Interiniat 100 / Interletrat -2. Text caixa esquerra: Color Blanc. UNITATS: 1ut	Rend.: 1,000 1.500,00 €		

JUSTIFICACIÓ DE PREUS

Data: 14/03/24

Pàg.: 37

PARTIDES D'OBRA

NÚM	CODI	UA	DESCRIPCIÓ	PREU		
<p>Tota la informació escrita així com les dimensions hauran de ser revisades i confirmades per la DF abans de la producció dels elements. Abans de la producció dels elements de senyalització es verificarà el compliment del "Manual de senyalització d'equipaments municipals" de l'Ajuntament de Barcelona. ntativa, pictogrames i senyals identificatives.</p>						
<hr/>						
			Unitats	Preu	Parcial	Import
Materials						
	FRSE-GHE	ud	Panell de senyalització exterior d'equipament segons "Manual de senyalització de l'Ajuntament de Barcelona" de 45cms. d'alçada amb les següents característiques. Material: Alumini. Colors: Vermell: Pantone 186 C / Negre / Blanc. Signatura institucional: Color Blanc. Nom del lloc: Tipografia Trade Gothic BoldTwo / Cos 100 / Interliniat 100 / Interletrat -2. Text caixa esquerra: Color Blanc.	1,000 x 1.500,00000 =	1.500,00000	
			Subtotal:		1.500,00000	1.500,00000
			COST DIRECTE			1.500,00000
			DESPESES INDIRECTES	0,00 %		0,00000
			COST EXECUCIÓ MATERIAL			1.500,00000
<hr/>						
P-69	PQUI-566W	u	Nevera panelable de 1.80 o 2.03 d'alçada, a validar en obra. Col·locada i amb el desmuntatge inclòs	Rend.: 1,000		109,41 €
			Unitats	Preu	Parcial	Import
Ma d'obra						
	A0D-0009	h	Manobre per a seguretat i salut	0,350 /R x 23,17000 =	8,10950	
			Subtotal:		8,10950	8,10950
Materials						
	BQUF-0TI6	u	Nevera elèctrica, de 100 l de capacitat, per a 2 usos, per a seguretat i salut	1,000 x 101,10000 =	101,10000	
			Subtotal:		101,10000	101,10000
			DESPESES AUXILIARS	2,50 %		0,20274
			COST DIRECTE			109,41224
			DESPESES INDIRECTES	0,00 %		0,00000
			COST EXECUCIÓ MATERIAL			109,41224

5.2 Quadre de preus I

QUADRE DE PREUS NÚMERO 1

Data: 14/03/24

Pàg.: 1

NÚMERO	CODI	UA	DESCRIPCIÓ	PREU
P-1	EQ9CMP03	u	Microones Subministrant i muntat de microones (DOS-CENTS EUROS AMB SEIXANTA CÈNTIMS)	200,60 €
P-2	EQ9CMP09	u	Aigüera d'una pica, cuba embotida amb protecció insonoritzant. Vàlvula de desguàs i tub sobreeixidor. (CINC-CENTS TRETZE EUROS AMB QUARANTA-TRES CÈNTIMS)	513,43 €
P-3	P89N-B1PE	m2	Pintat de pissarra amb pintura sintètica sobre suport de guix, amb una capa de segelladora i dues d'acabat, color fosc i mate (NOU EUROS AMB QUARANTA-SIS CÈNTIMS)	9,46 €
P-4	PAP6-MO07	u	MO07 Armari de fusta amb portes corredisses de DM de 45mm de gruix, amb bastiment de fusta de pi. Interiors de melamina. Inclou lleixes interiors i panells superiors i laterals fixes. ACABAT: Fins a 2,20m mirall encolat sobre porta de DM (inclou mirall part fixa que no és moble). Sobre 2,20m acabat per pintar a l'esmalt satinat color a definir per la DF. MIDES TOTALS: 567x271x74cm PANY: Amb pany i clau SISTEMA D'OBERTURA: Portes corredisses amb sistema previ tipus expulsador ("toca-toca"). FERRATGES: Tots els ferratges i elements metàl·lics seran d'acer inoxidable satinat. NOTA: Verificar totes les mides a obra. (MIL CENT CINQUANTA-VUIT EUROS AMB CINQUANTA-CINC CÈNTIMS)	1.158,55 €
P-5	PAQ1MO03	u	MO03 Conjunt format per: - Armari baix de fusta amb 6 portes batents de DM de 19mm de gruix, amb bastiment de fusta de pi i frontisses ocultes. Interiors de melamina. Inclou lleixa interior i tapa superior amb panell de fusta tricapa d'abet. - Lleixa amb panell de fusta tricapa d'abet. - Aplacat de DM en les dues cares del muntant de instal·lacions ACABAT: Armari acabat per pintar a l'esmalt satinat color a definir per la DF. Tapa superior i lleixa acabat envernissat mate incolor. MIDES TOTALS: Armari 375x100x69cm; Lleixa 328x5x33cm; Aplacat 77,25x16x377cm - 69x16x277cm PANY: Amb pany i clau, i pany amb clau a les portes inferiors. SISTEMA D'OBERTURA: Mecanitzat de portes tipus unglér. FERRATGES: Tots els ferratges i elements metàl·lics seran d'acer inoxidable satinat. NOTA: Verificar totes les mides a obra. (MIL NORANTA-CINC EUROS AMB SIS CÈNTIMS)	1.095,06 €
P-6	PAQ1MO04	u	MO04 Armari de fusta amb portes corredisses de DM de 45mm de gruix, amb bastiment de fusta de pi. Interiors de melamina. Inclou lleixes interiors i panells superiors fixes, que amagen passos d'instal·lacions. ACABAT: Acabat per pintar a l'esmalt satinat color a definir per la DF. MIDES TOTALS: 566x401x74cm PANY: Amb pany i clau. SISTEMA D'OBERTURA: Portes corredisses amb sistema previ tipus expulsador ("toca-toca"). FERRATGES: Tots els ferratges i elements metàl·lics seran d'acer inoxidable satinat. NOTA: Verificar totes les mides a obra. (MIL CINC-CENTS QUATRE EUROS AMB CINQUANTA-CINC CÈNTIMS)	1.504,55 €
P-7	PAQ1MO06	u	MO06 Armari de fusta amb portes corredisses de DM de 45mm de gruix, amb bastiment de fusta de pi. Interiors de melamina. Inclou lleixes interiors i panells superiors fixes. ACABAT: Acabat per pintar a l'esmalt satinat color a definir per la DF. MIDES TOTALS: 418x257x71cm. PANY: Amb pany i clau. SISTEMA D'OBERTURA: Portes corredisses amb sistema previ tipus expulsador ("toca-toca"). FERRATGES: Tots els ferratges i elements metàl·lics seran d'acer inoxidable satinat. NOTA: Verificar totes les mides a obra. (MIL CINC-CENTS QUATRE EUROS AMB CINQUANTA-CINC CÈNTIMS)	1.504,55 €

QUADRE DE PREUS NÚMERO 1

Data: 14/03/24

Pàg.: 2

NÚMERO	CODI	UA	DESCRIPCIÓ	PREU
P-8	PAQ1MO15	u	MO15 Moble exterior de fusta format per quatre portes i interior de lleixes. ACABAT: Acabat envernissat a l'aigua mate incolor. MIDES TOTALS: Segons dibuix: 200x200cm PANY: Amb pany i clau. SISTEMA D'OBERTURA: Mecanitzat de portes tipus unglér. FERRATGES: Tots els ferratges i elements metàl·lics seran d'acer inoxidable satinat. NOTA: Verificar totes les mides a obra. (MIL SET-CENTS CINQUANTA-QUATRE EUROS AMB CINC CÈNTIMS)	1.754,05 €
P-9	PAQ1-MO05	u	MO05 Armari de fusta amb 3 portes batents de DM de 19mm de gruix, amb bastiment de fusta de pi i frontisses ocultes. Interiors de melamina. Inclou lleixes interiors, tapetes i tarja fixa superior. ACABAT: Acabat per pintar a l'esmalt satinat color a definir per la DF. MIDES TOTALS: 447x377x71cm- PANY: Amb pany i clau. SISTEMA D'OBERTURA: tipus expulsador ("toca-toca"). FERRATGES: Tots els ferratges i elements metàl·lics seran d'acer inoxidable satinat. NOTA: Verificar totes les mides a obra. (QUATRE-CENTS DIVUIT EUROS AMB QUARANTA-SIS CÈNTIMS)	418,46 €
P-10	PAQ1-MO08	u	MO08 Armari de fusta amb portes corredisses de DM de 45mm de gruix, amb bastiment de fusta de pi. Interiors de melamina. Inclou lleixes interiors i panells superiors fixes. ACABAT: Acabat per pintar a l'esmalt satinat color a definir per la DF. MIDES TOTALS: 418x287x71cm. PANY: Amb pany i clau SISTEMA D'OBERTURA: Portes corredisses amb sistema previ tipus expulsador ("toca-toca"). FERRATGES: Tots els ferratges i elements metàl·lics seran d'acer inoxidable satinat. NOTA: Verificar totes les mides a obra. (DOS MIL QUATRE-CENTS TRENTA-SET EUROS AMB VUITANTA-CINC CÈNTIMS)	2.437,85 €
P-11	PAQ1-MO09	u	MO09 Armari de fusta amb portes corredisses de DM de 45mm de gruix, amb bastiment de fusta de pi. Interiors de melamina. Inclou lleixes interiors i panells superiors fixes i laterals. ACABAT: Acabat per pintar a l'esmalt satinat color a definir per la DF. MIDES TOTALS: 566x301x74cm. PANY: Amb pany i clau. SISTEMA D'OBERTURA: Portes corredisses amb sistema previ tipus expulsador ("toca-toca"). FERRATGES: Tots els ferratges i elements metàl·lics seran d'acer inoxidable satinat. NOTA: Verificar totes les mides a obra. (MIL VUIT-CENTS QUINZE EUROS AMB SEIXANTA-CINC CÈNTIMS)	1.815,65 €
P-12	PAQ1-MO12	u	MO12 Armari de fusta amb portes corredisses de DM de 45mm de gruix, amb bastiment de fusta de pi. Interiors de melamina. Inclou lleixes interiors i panells superiors i laterals fixes. ACABAT: Acabat per pintar a l'esmalt satinat color a definir per la DF. MIDES TOTALS: 566x285x74cm. PANY: Amb pany i clau SISTEMA D'OBERTURA: Portes corredisses amb sistema previ tipus expulsador ("toca-toca") FERRATGES: Tots els ferratges i elements metàl·lics seran d'acer inoxidable satinat. NOTA: Verificar totes les mides a obra. (DOS MIL QUATRE-CENTS TRENTA-SET EUROS AMB VUITANTA-CINC CÈNTIMS)	2.437,85 €
P-13	PAQ1-MO14	u	MO14 Armari baix integrat en el tancament amb 5 mòduls d'armaris i tapes fixes de fusta de DM de 19mm de gruix, amb bastiment de fusta de pi i frontisses ocultes. Interiors de melamina. Inclou lleixa interior. ACABAT: Acabat per pintar a l'esmalt satinat color a definir per la DF. MIDES TOTALS: 1147x90x52cm. PANY: Amb pany i clau	2.437,85 €

QUADRE DE PREUS NÚMERO 1

Data: 14/03/24

Pàg.: 3

NÚMERO	CODI	UA	DESCRIPCIÓ	PREU
			SISTEMA D'OBERTURA: Mecanitzat de portes tipus unglor FERRATGES: Tots els ferratges i elements metàl·lics seran d'acer inoxidable satinat. NOTA: Verificar totes les mides a obra. (DOS MIL QUATRE-CENTS TRENTA-SET EUROS AMB VUITANTA-CINC CÈNTIMS)	
P-14	PAV8-COR1	m2	Cortina de teixit ignífug de polièster, a definir per la DF, amb guia d'alumini, col·locada amb fixacions mecàniques. (CENT QUATRE EUROS AMB NORANTA-QUATRE CÈNTIMS)	104,94 €
P-15	PJ210-ZZ11	u	Impressores multifuncionals a3 (TRES-CENTS EUROS)	300,00 €
P-16	PJ210-ZZR1	u	R1. Rellotge. Rellotge de paret de 80cm de diàmetre. Formar per caixa i agulles de polièster com a elements independents amb diversos colors. Pes net: 0,26 kg. (SEIXANTA EUROS AMB CINQUANTA CÈNTIMS)	60,50 €
P-17	PJ210-ZZS1	u	Aixeta monocomandament per a aigüera, muntada superficialment, d'acer inoxidable preu alt, amb broc giratori de fosa, amb dues entrades maniguets (TRES-CENTS VINT-I-CINC EUROS AMB CINQUANTA-DOS CÈNTIMS)	325,52 €
P-18	PJ210-ZZS3	u	Font osmòtica interior office, inclou instal·lació d'aigua. (CINC-CENTS SEIXANTA-NOU EUROS AMB VINT-I-DOS CÈNTIMS)	569,22 €
P-19	PQ76-MO11	u	MO11 Armari baix de fusta amb 2 calaixos de DM de 19mm de gruix, amb bastiment de fusta de pi i guies d'extracció total i tancament suau. Interiors de melamina. Inclou sobre de treball amb pica integrada de 50x50cm i sòcol superior de DM folrat amb xapa d'acer inoxidable satinat e=2mm. Inclou també el folrat del volum d'instal·lacions amb DM per lacar. ACABAT: Armari acabat per pintar a l'esmalt satinat color a definir per la DF. Acer inoxidable acabat satinat. MIDES TOTALS: 365x110x78cm. PANY: Amb pany i clau SISTEMA D'OBERTURA: Conjunt d'estiradors d'acer inoxidable FERRATGES: Tots els ferratges i elements metàl·lics seran d'acer inoxidable satinat. NOTA: Verificar totes les mides a obra. (MIL CINQUANTA-CINC EUROS AMB SEIXANTA-UN CÈNTIMS)	1.055,61 €
P-20	PQ77-AC01	u	AC01. Dispensador de paper higiènic. Dispensador de paper higiènic, d'acer inoxidable AISI 304 acabat satinat, per adossar a paret. Adequat per a rotlló industrial 250/300 m, amb visor de contingut i tancament amb clau de seguretat. Dimensions: 268 alt x 265 ample x 135 fons (mm). Càrrega frontal. (CINQUANTA-QUATRE EUROS)	54,00 €
P-21	PQ77-AC02	u	AC02. Dosificador de sabó líquid automàtic. Dosificador de sabó líquid automàtic, amb activació mitjançant sensor infraroig, d'acer inoxidable AISI 304 acabat satinat. Per adossar a paret amb visor de contingut i tancament de seguretat. Dimensions: 275 alt x 105 ample x 95 fons (mm). Capacitat: 1000 ml. (CENT NOU EUROS)	109,00 €
P-22	PQ77-AC03	u	AC03. Secamans. Secamans, amb carcassa d'acer inoxidable AISI 304 acabat satinat, per aire calent accionat amb sensor electrònic, de 800 W de potència i temperatura de 40°C. Amb filtre Hepa H13. Motor	314,00 €

QUADRE DE PREUS NÚMERO 1

Data: 14/03/24

Pàg.: 4

NÚMERO	CODI	UA	DESCRIPCIÓ	PREU
			velocitat 35000 r.p.m. Dimensions: 327 alt x 164 ample x 151 fons (mm). (TRES-CENTS CATORZE EUROS)	
P-23	PQ77-AC04	u	AC04. Cubeta higiènica. Cubeta higiènica, en acer inoxidable acabat satinat. Cubeta interior de plàstic amb nansa. Capacitat 5 litres. Dimensions: 270 mm alt, Ø205 mm. (TRENTA-UN EUROS AMB TRENTA CÈNTIMS)	31,30 €
P-24	PQ77-AC05	u	AC05. Perxa. Perxa, fabricada d'acer inoxidable AISI 304, acabat satinat. Dimensions: Ø55 mm, 60 mm fons. Perxa d'acer inoxidable AISI 304. Acabat setinat. (DINOU EUROS AMB QUINZE CÈNTIMS)	19,15 €
P-25	PQ77-COM4	u	COM04. Conjunt de Paperera de reciclatge 70 L. Paperera fabricada amb xapa metàl·lica pintada epoxi en color blanc amb base quadrada de 30 x 30 cm. Disponible en 3 mides per poder adaptar en diferents espais segons necessitat. 40, 60 i 80 cm. d'alçada. Color estàndard blanc RAL 9003 i possibilitat de triar el vinil per al residu necessari. (TRES-CENTS CINC EUROS AMB CINC CÈNTIMS)	305,05 €
P-26	PQ77-COM5	u	COM05. Canviador de nadons a paret. Canviador de paret fabricat amb fusta d'alta qualitat amb acabat natural. La part interna del canviador està folrat amb soft farcit 100% polièster. Amb la vora elevada als dos costats. La part superior té un braç que actua com a tancament quan està plegat el canviador. En el marc a més hi ha lleixes que permet tenir organitzades tovalloletes, bolquers i utensilis per al canvi del nadó. És un article molt útil i molt compacte. Mides: 85 x 49 x 76,5 cm. Càrrega màxima suportada: 15 kg. (DOS-CENTS QUARANTA-CINC EUROS AMB CINC CÈNTIMS)	245,05 €
P-27	PQ77-COM8	u	COM08. Penjador de peu Penjador metàl·lic, amb 6 penjadors cromats. Dimensions: H: 1810 x Ø 360 mm. Pes: 5,40 kg. (CENT QUARANTA-DOS EUROS AMB CINQUANTA CÈNTIMS)	142,50 €
P-28	PQ77-COM9	u	COM09. Seient de terra. Plegable. ESPECIFICACIÓ: Color: Gris/Blau/Negre/Marró Material: malla, esponja, aliatge d'alumini Grandària normal: 47 x 54 x 53,5 cm (llarg x ample x alt) Grandària estesa: 97 x 47 x 8 cm (llarg x ample x alt) Pes net: 2,4 kg (SEIXANTA-DOS EUROS AMB CINQUANTA CÈNTIMS)	62,50 €

QUADRE DE PREUS NÚMERO 1

Data: 14/03/24

Pàg.: 5

NÚMERO	CODI	UA	DESCRIPCIÓ	PREU
P-29	PQ77-LLUI	u	LLUM INTERIO DE PEU. Lampara, en fusta de faig clara i pantalla de cartolina de color beig. (SET-CENTS NORANTA-VUIT EUROS)	798,00 €
P-30	PQ77-LUE1	u	LLUM EXTERIOR Llum de polietilè blanc, diàmetre 80cm, amb kit connexió interior. (SIS-CENTS TRENTA-UN EUROS AMB VINT CÈNTIMS)	631,20 €
P-31	PQ77-LUE2	u	LLUM EXTERIOR Llum de polietilè blanc, diàmetre 65cm, amb kit connexió interior. (QUATRE-CENTS TRENTA-SET EUROS AMB SETANTA CÈNTIMS)	437,70 €
P-32	PQ77-LUE3	u	LLUM EXTERIOR Llum de polietilè blanc, diàmetre 40cm, amb kit connexió interior. (CENT NORANTA-TRES EUROS AMB SETANTA CÈNTIMS)	193,70 €
P-33	PQ77-ZCR1	u	CR2. CARRO PER TAULES PLEGABLES Carro per taules abatibles amb capacitat per a fins a 5 unitats, d'acer laminat. (VUIT-CENTS DINOU EUROS)	819,00 €
P-34	PQ77-ZCR3	u	Subministrament i muntatge de dues barres d'acer inoxidable per penjar els cotxes plegables, de diàmetre 60 mm i 2,30 m de longitud, fixades a la paret col·locades en cascada, una primera barra a 1,20m del terra i la segona barra a 2,40m de distància del terra, amb un suport intermig. Tot completament instal·lat segons detalls de projecte. (CENT VINT-I-CINC EUROS)	125,00 €
P-35	PQ77-ZPZ1	u	COM01. Pissarra de paret de 150 x 100 cm. Pissarra blanca fabricada en acer vitrificat d'alta qualitat per a escriptura amb retoladors d'esborrat en sec. Emmarcada amb perfil d'alumini Slim. CARACTERÍSTIQUES: La superfície d'escriptura és una xapa d'acer (0,8mm) esmaltada i amb coccio a temperatures de 700°C a cada cara. La seva màxima qualitat la fa inalterable al desgast i l'erosió, amb una garantia d'escriptura i esborrat "Life-time". La superfície de la pissarra és retolable amb retoladors d'esborrat a sec, defàcil neteja. ACABATS: Superfície d'escriptura en blanc, acer vitrificat altell. Perfils d'alumini anoditzat deu micres plata mat, antracita i blanc. (TRES-CENTS SETANTA-SET EUROS AMB SEIXANTA-QUATRE CÈNTIMS)	377,64 €
P-36	PQ77-ZPZ2	u	COM02. Pissarra mòbil de 150 x 100 cm. Amb Suport de rodes. Pissarra blanca fabricada en acer vitrificat d'alta qualitat per a escriptura amb retoladors d'esborrat en sec. Emmarcada amb perfil d'alumini Slim. CARACTERÍSTIQUES: La superfície d'escriptura és una xapa d'acer (0,8mm) esmaltada i amb coccio a temperatures de 700°C a cada cara. La seva màxima qualitat la fa inalterable al desgast i l'erosió, amb una garantia d'escriptura i esborrat "Life-time". La superfície de la pissarra és retolable amb retoladors d'esborrat a sec, defàcil neteja. ACABATS: Superfície d'escriptura en blanc, acer vitrificat altell. Perfils d'alumini anoditzat deu micres plata mat, antracita i blanc. Peu de color blanc. (CINC-CENTS TRENTA-NOU EUROS AMB QUARANTA-CINC CÈNTIMS)	539,45 €

QUADRE DE PREUS NÚMERO 1

Data: 14/03/24

Pàg.: 6

NÚMERO	CODI	UA	DESCRIPCIÓ	PREU
P-37	PQ77-ZSC1	u	C1.CADIRA EXTERIOR. Cadira per a exterior, realitzada amb acer lacat color a definir per la DF. Model ergonòmic i apil·lable. Estructura amb tub rodó de Ø16x2 mm d'acer laminat en fred. Lamel·les de seient i respallier d'acer tractat amb cataforesi per al seu ús exterior. (DOS-CENTS DISSET EUROS)	217,00 €
P-38	PQ77-ZSC2	u	C2. CADIRA INTERIOR APILABLE.. Cadira amb estructura de 4 potes d'acer lacat color a definir per D.F. Carcassa de polipropilè del mateix color que l'estructura. Estructura amb tub rodó de Ø16x2 mm d'acer laminat en fred i soldadura semiautomàtica en robot d'acer amb aportació de fil d'acer controlat amb gas. Apil·lable sobre terra i carro de transport per al seu emmagatzematge. Compliment de UNE-EN 16139-2015. (CENT QUARANTA-DOS EUROS)	142,00 €
P-39	PQ77-ZSC4	u	C4 BUTACA. Butaca entapissada amb respallier baix i base de 4 potes de tub rodó d'acer. Acabats de la base en pintura de polièster termoendurida amb acabat microtexturitzat. Acabat del seient en teixit a definir per D.F. Conteres de plàstic com a estàndard. (QUATRE-CENTS CINQUANTA-TRES EUROS)	453,00 €
P-40	PQ77-ZSC5	u	C5 CADIRA INFANTIL. Cadira per a infants amb estructura de 4 potes d'acer lacat color a definir per la D.F. i carcassa de polipropilè. Estructura amb tub rodó de Ø16x2 mm d'acer laminat en fred i soldadura semiautomàtica en robot d'acer amb aportació de fil d'acer controlat amb gas. Apil·lable sobre terra i carro de transport per al seu emmagatzematge. Compliment de UNE-EN 16139-2015. (CENT QUARANTA EUROS)	140,00 €
P-41	PQ77-ZSC8	u	Tauler a mida Tricapa d'vet qualitat B/C 4000x280x40 mm. (SET-CENTS CINQUANTA EUROS)	750,00 €
P-42	PQ77-ZSCR	u	CR. CARRO PER CADIRES Carro per cadires amb rodes amb capacitat per a fins a 12 unitats, d'acer laminat. (TRES-CENTS VUITANTA-TRES EUROS)	383,00 €
P-43	PQ77-ZSP1	u	C3 PUFF Puff amb base d'alumini injectat L-2630 UNE 38-263 lacada, seient entapissat color a definir per D.F. i interior d'escuma. Mides 110 x 110 x 45 cms (MIL SET-CENTS SEIXANTA-SIS EUROS)	1.766,00 €
P-44	PQ77-ZSP2	u	C3a PUFF Puff amb base d'alumini injectat L-2630 UNE 38-263 lacada, seient entapissat color a definir per la D.F. i interior d'escuma. Mides 39 x 39 x 47cm. (TRES-CENTS ONZE EUROS)	311,00 €
P-45	PQ77-ZSP3	u	C3b PUFF Puff amb base d'alumini injectat L-2630 UNE 38-263 lacada, seient entapissat color a definir per D.F. i interior d'escuma. Mides 130 x 55 x 45cm. (MIL TRES-CENTS CINQUANTA EUROS)	1.350,00 €

QUADRE DE PREUS NÚMERO 1

Data: 14/03/24

Pàg.: 7

NÚMERO	CODI	UA	DESCRIPCIÓ	PREU
P-46	PQ77-ZST1	u	T1 TAULA D'EXTERIOR Taula de 80 cm de diàmetre i alçada 73 cm. La taula ofereix un mecanisme de plegat que permet abatre les taules de manera molt intuïtiva. La seva estructura de 4 ràdios d'alumini polida o lacada a qualsevol dels nostres colors està dissenyada per a un fàcil apilat. Tot plegat converteix Pile en l'opció ideal per a entorns dinàmics tant a interiors com a exteriors. A més, està disponible en dues altures i amb taulells rodons, quadrats i quadrades amb diferents acabats. - Base amb quatre suports d'alumini amb topalls antilliscants - Columna tubular d'alumini extrudit de Ø60mm - Suport del tauler amb mecanisme de plegat propi realitzat en fibra sintètica - Tauler circular, quadrat o quadroide, disponible a HPL o Fenix Estructura lacada blanca. Sobre Fènix blanc. (TRES-CENTS NORANTA EUROS)	390,00 €
P-47	PQ77-ZST2	u	T2. TAULA INTERIOR PLEGABLE. Taula de 140 x 60 cm, estructura plegable en alumini i rodes, sobre en laminat. Disposa de carro per emmagatzemar. - Tub rodó de Ø25x1.5mm d'acer laminat en fred - Potes d'alumini injectat - Soldadura semiautomàtica en robot d'acer amb aportació de fil d'acer controlat amb gas - Tauler de melamina - UNE-EN 527-3:2003 Estructura lacada blanca. Sobre melamina blanc. (SIS-CENTS NORANTA-UN EUROS)	691,00 €
P-48	PQ77-ZST3	u	T3. TAULA INTERIOR FIXE. Taula de 160 x 80 cm, estructura en alumini en acabats a triar entre mostassa, vermell, blau fosc, blau car, oliva, blanc, negre, gris i sorra. Sobre en melamina o fenòlic a triar entre blanc, negre o roure. Amb sobre HPL. - Perfil d'alumini extrusionat de disseny específic, de dimensions 50x50mm qualitat AL60/63 - Sistema d'unió d'estructures mecànic. Peces d'unió en injecció d'alumini qualitat AL60/60 - Taulells a Melamina E1 de 16mm de gruix o HPL de 12mm - UNE-EN 15372:2008 - UNE-EN 527-1:2011 Estructura alumini lacat blanc. Sobre fenòlic blanc. (MIL CENT VINT-I-SET EUROS)	1.127,00 €
P-49	PQ77-ZST4	u	T4. TAULA INTERIOR 120 cm Taula de 120cm de diàmetre i 75 cm d'alçada, base de quatre radis d'alumini que permet configurar diferents sobres de taules. Les taules estan disponibles en tres altures i amb taulells rodons o quadrats de diferents mides i materials a triar entre fusta, melamina o hpl.. Acabat LACAT. Estructura blanca. Melamina blanca. (SIS-CENTS SETANTA-NOU EUROS)	679,00 €
P-50	PQ77-ZST5	u	T5. TAULA INFANTIL Taula compta amb una base de 4 ràdios d'alumini polida o lacada en qualsevol dels nostres colors. Els taulells poden portar diferents acabats, mides i formes. Taula de 90 x 37cm d'alçada.	483,00 €

QUADRE DE PREUS NÚMERO 1

Data: 14/03/24

Pàg.: 8

NÚMERO	CODI	UA	DESCRIPCIÓ	PREU
			• Tub de Ø40x3mm d'acer laminat de fred • Base de 4 suports d'alumini polit amb topalls antilliscants unit al tub mitjançant unions mecàniques • Tauler circular o quadroide amb vores rectes o bisellades, disponible en melamina, HPL, Fenix o roure Estructura lacada blanca. Sobre Fènix blanc. (QUATRE-CENTS VUITANTA-TRES EUROS)	
P-51	PQ77-ZST6	u	T6. TAULA AUXILIAR CENTRE Taula de 90cm de diàmetre i 37 cm d'alçada, base de FUSTA de tres potes i sobre a triar en fusta o hpl. Sobre blanc HPL. (SIS-CENTS SETANTA-TRES EUROS)	673,00 €
P-52	PQ77-ZST7	u	T7. TAULA INTERIOR FIXE. Taula de 140 x 60 cm, estructura en alumini en acabats a triar entre mostassa, vermell, blau fosc, blau car, oliva, blanc, negre, gris i sorra. Sobre en melamina o fenòlic a triar entre blanc, negre o roure. Amb sobre HPL. - Perfil d'alumini extrusionat de disseny específic, de dimensions 50x50mm qualitat AL60/63 - Sistema d'unió d'estructures mecànic. Peces d'unió en injecció d'alumini qualitat AL60/60 - Taulells a Melamina E1 de 16mm de gruix o HPL de 12mm - UNE-EN 15372:2008 - UNE-EN 527-1:2011 Estructura alumini lacat blanc. Sobre fenòlic blanc. (MIL TRENTA-UN EUROS)	1.031,00 €
P-53	PQ77-ZTT8	u	T8. TAULA INTERIOR ELEVABLE ELECTRICA. Taula elevable elèctrica, d' 1,60x80. Potes metàl·liques de tub d' acer de 70x70mm i e 5mm. Acabat blanc. Taula de melamina blanca, cants rectes. 25mm Patin d' injecció d' alumini blanc 720x78mm. Regulació d' alçada 64-129cms en compliment normativa EN527-120m.Incorpora sistema de seguretat d' anticolisíó amb objectes Fàcil accés a canal d' electricitat mitjançant lliscament Accés a cablejat Pes màxim de suport 60 kgr. Distribuït en tot l'espai (VUIT-CENTS VUITANTA EUROS)	880,00 €
P-54	PQ77-ZZC6	u	C7. CADIRA INTERIOR APILABLE AMB PALA ABATIBLE. La cadira té una estructura de 4 potes d'acer cromat o lacat a definir per D.F.: carcassa de fusta amb opció d'entapissat frontal, de polipropilè en un o dos colors o amb seient entapissat, o totalment entapissada. OPCIO AMB BRAÇ ALA DESCRIPCIÓ TÈCNICA: - Tub rodó de Ø16x2 mm d'acer laminat en fred - Soldadura semiautomàtica en robot d'acer amb aportació de fil d'acer controlat amb gas - Braços d'acer, de polipropilè o d'alumini injectat L-2630 UNE 38-263 - Apilat sobre terra i carro de transport: 8 en polipropilè i 6 en versió entapissada - Apilat sobre carro de transport i emmagatzematge: 12 en polipropilè i 6 en versió entapissada - UNE-EN 16139-2015 (DOS-CENTS CINQUANTA-QUATRE EUROS)	254,00 €

QUADRE DE PREUS NÚMERO 1

Data: 14/03/24

Pàg.: 9

NÚMERO	CODI	UA	DESCRIPCIÓ	PREU
P-55	PQ77-ZZC7	u	C6. CADIRA INTERIOR APILABLE AMB BRAÇOS	191,00 €
			<p>La cadira té una estructura de 4 potes d'acer cromat o lacat, compta amb un gran nombre d'acabats: carcassa de fusta amb opció dentapissat frontal, de polipropilè en un o dos colors o amb seient entapissat, o totalment entapissada, a definir per la D.F.</p> <p>DESCRIPCIÓ TÈCNICA:</p> <ul style="list-style-type: none"> - Tub rodó de Ø16x2 mm d'acer laminat en fred - Soldadura semiautomàtica en robot d'acer amb aportació de fil d'acer controlat amb gas - Braços d'acer, de polipropilè o d'alumini injectat L-2630 UNE 38-263 - Apilat sobre terra i carro de transport: 8 en polipropilè i 6 en versió entapissada - Apilat sobre carro de transport i emmagatzematge: 12 en polipropilè i 6 en versió entapissada - UNE-EN 16139-2015 <p>(CENT NORANTA-UN EUROS)</p>	
P-56	PQ70-MO10	u	MO10	2.340,87 €
			<p>Armari baix de fusta amb 4 calaixos de DM de 19mm de gruix, amb bastiment de fusta de pi i guies d'extracció total i tancament suau. Interiors de melamina. Inclou sobre de treball i sòcol superior de DM folrat amb xapa d'acer inoxidable satinat e=2mm. Inclou també el folrat del volum d'instal·lacions amb DM per lacar.</p> <p>ACABAT: Armari acabat per pintar a l'esmalt satinat color a definir per la DF. Acer inoxidable acabat satinat. MIDES TOTALS: 365x110x78cm. PANY: Amb pany i clau SISTEMA D'OBERTURA: Conjunt d'estiradors d'acer inoxidable FERRATGES: Tots els ferratges i elements metàl·lics seran d'acer inoxidable satinat. NOTA: Verificar totes les mides a obra.</p> <p>(DOS MIL TRES-CENTS QUARANTA EUROS AMB VUITANTA-SET CÈNTIMS)</p>	
P-57	PQ70-MO13	u	M013	1.376,54 €
			<p>Armari baix de fusta amb 6 calaixos de DM de 19mm de gruix, amb bastiment de fusta de pi i guies d'extracció total i tancament suau. Interiors de melamina. Inclou sobre de treball amb 1 pica integrada de 50x50cm i sòcol superior de DM folrat amb xapa d'acer inoxidable satinat e=2mm. Inclou folrat muntant instal·lacions amb DM.</p> <p>ACABAT: Armari acabat per pintar a l'esmalt satinat color a definir per la DF. Acer inoxidable acabat satinat. MIDES TOTALS: 566x110x74cm. PANY: Amb pany i clau SISTEMA D'OBERTURA: Conjunt d'estiradors d'acer inoxidable FERRATGES: Tots els ferratges i elements metàl·lics seran d'acer inoxidable satinat. NOTA: Verificar totes les mides a obra.</p> <p>(MIL TRES-CENTS SETANTA-SIS EUROS AMB CINQUANTA-QUATRE CÈNTIMS)</p>	
P-58	PQT0-CM07	u	COM07	802,50 €
			<p>Expositor a dos cares. De 101 x 180 cm d'alçada Revister de peu a 2 cares per documents. Fabricat amb perfil·leria d'alumini extrusionat acabat de plata mat, prestatges realitzats en acer pintat i bases fabricades amb passamans d'alumini acabat en granalla fina realitzada amb bola de vidre.</p> <p>(VUIT-CENTS DOS EUROS AMB CINQUANTA CÈNTIMS)</p>	
P-59	PQT0-MO01	u	MO01	2.740,34 €
			<p>Conjunt de taquilles amb porta batent de fusta de panell tricapda de pi larix segons detall. Inclou conjunt de portes corredisses de fusta amb guia superficial fixada a forjat.</p> <p>ACABAT: Acabat envernissat a l'aigua mate incolor MIDES TOTALS: Segons dibuix: 301x270cm i 9 mòduls de 46x70x270cm PANY: Amb pany i clau. SISTEMA D'OBERTURA: Estirador d'acer inoxidable FERRATGES: Tots els ferratges i elements metàl·lics seran d'acer inoxidable satinat. NOTA: Verificar totes les mides a obra.</p> <p>(DOS MIL SET-CENTS QUARANTA EUROS AMB TRENTA-QUATRE CÈNTIMS)</p>	

QUADRE DE PREUS NÚMERO 1

Data: 14/03/24

Pàg.: 10

NÚMERO	CODI	UA	DESCRIPCIÓ	PREU
P-60	PQT0-MO02	u	MO02	4.840,04 €
			<p>Armari de fusta format per:</p> <ul style="list-style-type: none"> - Cos baix amb 6 calaixos de DM de 19mm de gruix, amb bastiment de fusta de pi i guies d'extracció total i tancament suau. Interiors de melamina. Inclou sobre de treball amb 1 pica integrada de 50x50cm i sòcol superior de DM folrat amb xapa d'acer inoxidable satinat e=2mm. - Cos alt format per dos mòduls per integrar dos microones i una nevera (tots dos panelables) de DM de 19mm de gruix, amb bastiment de fusta de pi amb frontisses de tancament suau. Interiors de melamina. <p>ACABAT: Armari acabat per pintar a l'esmalt satinat color a definir per la DF. Acer inoxidable acabat satinat. MIDES TOTALS: 421x210X60cm PANY: Amb pany i clau. SISTEMA D'OBERTURA: Conjunt d'estiradors d'acer inoxidable FERRATGES: Tots els ferratges i elements metàl·lics seran d'acer inoxidable satinat NOTA: Verificar totes les mides a obra.</p> <p>(QUATRE MIL VUIT-CENTS QUARANTA EUROS AMB QUATRE CÈNTIMS)</p>	
P-61	PQT0-SEI1	u	SI02: Senyalització interior orientativa, pictogrames i senyals identificatives.	155,00 €
			<p>Pictogrames per a senyalització diversa. Material: Alumini. Colors: Vermell: Pantone 186 C / Negre / Blanc. UNITATS: 20 ut (a definir). Tota la informació escrita així com les dimensions hauran de ser revisades i confirmades per la DF abans de la producció dels elements. Abans de la producció dels elements de senyalització es verificarà el compliment del "Manual de senyalització d'equipaments municipals" de l'Ajuntament de Barcelona. ntativa, pictogrames i senyals identificatives.</p> <p>(CENT CINQUANTA-CINC EUROS)</p>	
P-62	PQT0-SEI2	u	SI03: Senyalització interior orientativa, pictogrames i senyals identificatives.	130,00 €
			<p>Senyals identificatives per a sales i espais. Material: Alumini. Colors: Vermell: Pantone 186 C / Negre / Blanc. Amplada de la senyal: Mínim 60 cms. Nom del lloc: Tipografia Trade Gothic BoldTwo / Cos 150 / Interlineat 150 / Color Negre. Tota la informació escrita així com les dimensions hauran de ser revisades i confirmades per la DF abans de la producció dels elements. Abans de la producció dels elements de senyalització es verificarà el compliment del "Manual de senyalització d'equipaments municipals" de l'Ajuntament de Barcelona. ntativa, pictogrames i senyals identificatives.</p> <p>(CENT TRENTA EUROS)</p>	
P-63	PQT0-SEIN	u	SI01: Senyalització interior orientativa, pictogrames i senyals identificatives.	1.510,00 €
			<p>Senyalització interior orientativa segons "Manual de senyalització de l'Ajuntament de Barcelona". Material: Alumini. Sistema modular a partir de làmines independents. Colors: Vermell: Pantone 186 C / Negre / Blanc. Nom de la planta: Tipografia Trade Gothic BoldTwo / Cos 72 / Negre. Senyal de la planta: Altura: 6 cm / Amplada: mínima: 60 cm. Nom del servei: Tipografia Trade Gothic BoldTwo/ Cos 70. Senyal del servei: Altura: 4 cm / Amplada: mínima: 60 cm. Tota la informació escrita així com les dimensions hauran de ser revisades i confirmades per la DF abans de la producció dels elements. Abans de la producció dels elements de senyalització es verificarà el compliment del "Manual de senyalització d'equipaments municipals" de l'Ajuntament de Barcelona. ntativa, pictogrames i senyals identificatives.</p> <p>(MIL CINC-CENTS DEU EUROS)</p>	
P-64	PQT0-SEV1	u	SV02: Senyalització interior de vinils.	275,00 €
			<p>Senyalització de pany vidriat amb franja de vinil translúcid de 65 cms. d'alçada col·locat segons plànol. Material: Vinil al tall. Colors: Translúcid Dimensions: 158x65 cm. UNITATS: 1ut Tota la informació escrita haurà de ser revisada i confirmada per la DF abans de la producció dels elements. Les mesures es verificaran i comprobaran a obra.</p>	

QUADRE DE PREUS NÚMERO 1

Data: 14/03/24

Pàg.: 11

NÚMERO	CODI	UA	DESCRIPCIÓ	PREU
			(DOS-CENTS SETANTA-CINC EUROS)	
P-65	PQT0-SEV2	u	SV03: Senyalització interior de vinils. Senyalització de pany vidriat amb franja de vinil translúcid de 65 cms. d'alçada col·locat segons plànol. Material: Vinil al tall. Colors: Translúcid Dimensions: 251x65 cm. UNITATS: 1ut Tota la informació escrita haurà de ser revisada i confirmada per la DF abans de la producció dels elements. Les mesures es verificaran i comprobaran a obra.	325,00 €
			(TRES-CENTS VINT-I-CINC EUROS)	
P-66	PQT0-SEV3	u	SV04: Senyalització interior de vinils. Senyalització de pany vidriat amb franja de vinil translúcid de 65 cms. d'alçada col·locat segons plànol. Material: Vinil al tall. Colors: Translúcid Dimensions: 123x65 cm. UNITATS: 12ut - 3ut en Planta Primera - 3ut en Planta Segona - 6ut en Planta Tercera. Tota la informació escrita haurà de ser revisada i confirmada per la DF abans de la producció dels elements. Les mesures es verificaran i comprobaran a obra.	306,25 €
			(TRES-CENTS SIS EUROS AMB VINT-I-CINC CÈNTIMS)	
P-67	PQT0-SEVI	u	SV01: Senyalització interior de vinils. Senyalització de pany vidriat amb franja de vinil translúcid de 65 cms. d'alçada col·locat segons plànol. Material: Vinil al tall. Colors: Translúcid Dimensions: 111x65 cm. UNITATS: 1ut Tota la informació escrita haurà de ser revisada i confirmada per la DF abans de la producció dels elements. Les mesures es verificaran i comprobaran a obra.	225,00 €
			(DOS-CENTS VINT-I-CINC EUROS)	
P-68	PQT0-SEZZ	u	SE01: Senyalització exterior d'equipament. Panell de senyalització exterior d'equipament segons "Manual de senyalització de l'Ajuntament de Barcelona" de 45cms. d'alçada amb les següents característiques. Material: Alumini. Colors: Vermell: Pantone 186 C / Negre / Blanc. Signatura institucional: Color Blanc. Nom del lloc: Tipografia Trade Gothic BoldTwo / Cos 100 / Interliniat 100 / Interletrat -2. Text caixa esquerra: Color Blanc. UNITATS: 1ut Tota la informació escrita així com les dimensions hauran de ser revisades i confirmades per la DF abans de la producció dels elements. Abans de la producció dels elements de senyalització es verificarà el compliment del "Manual de senyalització d'equipaments municipals" de l'Ajuntament de Barcelona. ntativa, pictogrames i senyals identificatives.	1.500,00 €
			(MIL CINC-CENTS EUROS)	
P-69	PQUI-566W	u	Nevera panelable de 1.80 o 2.03 d'alçada, a validar en obra. Col·locada i amb el desmuntatge inclòs (CENT NOU EUROS AMB QUARANTA-UN CÈNTIMS)	109,41 €

QUADRE DE PREUS NÚMERO 1

Data: 14/03/24

Pàg.: 12

NÚMERO	CODI	UA	DESCRIPCIÓ	PREU
--------	------	----	------------	------

5.3 Quadre de preus II

QUADRE DE PREUS NÚMERO 2

Data: 14/03/24 Pàg.: 1

NÚMERO	CODI	UA	DESCRIPCIÓ	PREU	
P-1	EQ9CMP03	u	Microones Subministrament i muntat de microones	200,60	€
	BQ9CMP03	u	MICROONES PROFESSIONAL AMB 25 L DE CAPACITAT, MODEL ECONÒMIC T2-25 L. Altres conceptes	179,51000 21,09000	€ €
P-2	EQ9CMP09	u	Aigüera d'una pica, cuba embotida amb protecció insonoritzant. Vàlvula de desguàs i tub sobreixidor.	513,43	€
	BQ9CMP09	u	AIGÜERA D'UNA PICA CONSTRUÏT EN ACER INOXIDABLE AISI 304 18/10. CUBA EMB Altres conceptes	450,16000 63,27000	€ €
P-3	P89N-B1PE	m2	Pintat de pissarra amb pintura sintètica sobre suport de guix, amb una capa de segelladora i dues d'acabat, color fosc i mate	9,46	€
	B896-16K7	kg	Pintura sintètica, per a pissarres, mat	2,85529	€
	B8ZM-0P35	kg	Segelladora Altres conceptes	1,01796 5,58675	€ €
P-4	PAP6-MO07	u	MO07 Armari de fusta amb portes corredisses de DM de 45mm de gruix, amb bastiment de fusta de pi. Interiors de melamina. Inclou lleixes interiors i panells superiors i laterals fixes. ACABAT: Fins a 2,20m mirall encolat sobre porta de DM (inclou mirall part fixa que no és moble). Sobre 2,20m acabat per pintar a l'esmalt satinat color a definir per la DF. MIDES TOTALS: 567x271x74cm PANY: Amb pany i clau SISTEMA D'OBERTURA: Portes corredisses amb sistema previ tipus expulsador ("toca-toca"). FERRATGES: Tots els ferratges i elements metàl·lics seran d'acer inoxidable satinat. NOTA: Verificar totes les mides a obra.	1.158,55	€
	BAZ1-OZA3	m	Galze per a folrat de bastiments per a bastiment de base d'envà, per a fulla batent, de fust	28,40800	€
	B0AK-07AS	kg	Clau acer Altres conceptes	0,07480 1.130,06720	€ €
P-5	PAQ1MO03	u	MO03 Conjunt format per: - Armari baix de fusta amb 6 portes batents de DM de 19mm de gruix, amb bastiment de fusta de pi i frontisses ocultes. Interiors de melamina. Inclou lleixa interior i tapa superior amb panell de fusta tricapa d'abet. - Lleixa amb panell de fusta tricapa d'abet. - Aplacat de DM en les dues cares del muntant de instal·lacions ACABAT: Armari acabat per pintar a l'esmalt satinat color a definir per la DF. Tapa superior i lleixa acabat envernissat mate incolor. MIDES TOTALS: Armari 375x100x69cm; Lleixa 328x5x33cm; Aplacat 77,25x16x377cm - 69x16x277cm PANY: Amb pany i clau, i pany amb clau a les portes inferiors. SISTEMA D'OBERTURA: Mecanitzat de portes tipus unglер. FERRATGES: Tots els ferratges i elements metàl·lics seran d'acer inoxidable satinat. NOTA: Verificar totes les mides a obra.	1.095,06	€
	BAQ0-FFCN	u	Fulla batent per a porta d'armari, de fusta de roure per a envernissar, de 35 mm de gruix, a	479,82000	€
	BAS0-0ZER	u	Ferramenta per a porta d'armari de quatre fulles batents, de preu superior	474,54000	€
	BAQ0-FFCG	u	Fulla batent per a porta d'armari, de fusta de roure per a envernissar, de 35 mm de gruix, a Altres conceptes	38,73000 101,97000	€ €
P-6	PAQ1MO04	u	MO04 Armari de fusta amb portes corredisses de DM de 45mm de gruix, amb bastiment de fusta de pi. Interiors de melamina. Inclou lleixes interiors i panells superiors fixes, que amagen passos d'instal·lacions. ACABAT: Acabat per pintar a l'esmalt satinat color a definir per la DF. MIDES TOTALS: 566x401x74cm PANY: Amb pany i clau. SISTEMA D'OBERTURA: Portes corredisses amb sistema previ tipus expulsador ("toca-toca").	1.504,55	€

QUADRE DE PREUS NÚMERO 2

Data: 14/03/24 Pàg.: 2

NÚMERO	CODI	UA	DESCRIPCIÓ	PREU	
			FERRATGES: Tots els ferratges i elements metàl·lics seran d'acer inoxidable satinat. NOTA: Verificar totes les mides a obra.		
	BAQ0-FFCN-B	u	Fulla corredissa de DM, 45 mm, motll, int. fusta,	1.244,40000	€
	BAS0-0ZER	u	Ferramenta per a porta d'armari de quatre fulles batents, de preu superior Altres conceptes	158,18000 101,97000	€ €
P-7	PAQ1MO06	u	MO06 Armari de fusta amb portes corredisses de DM de 45mm de gruix, amb bastiment de fusta de pi. Interiors de melamina. Inclou lleixes interiors i panells superiors fixes. ACABAT: Acabat per pintar a l'esmalt satinat color a definir per la DF. MIDES TOTALS: 418x257x71cm. PANY: Amb pany i clau. SISTEMA D'OBERTURA: Portes corredisses amb sistema previ tipus expulsador ("toca-toca"). FERRATGES: Tots els ferratges i elements metàl·lics seran d'acer inoxidable satinat. NOTA: Verificar totes les mides a obra.	1.504,55	€
	BAQ0-FFCN-B	u	Fulla corredissa de DM, 45 mm, motll, int. fusta,	1.244,40000	€
	BAS0-0ZER	u	Ferramenta per a porta d'armari de quatre fulles batents, de preu superior Altres conceptes	158,18000 101,97000	€ €
P-8	PAQ1MO15	u	MO15 Moble exterior de fusta format per quatre portes i interior de lleixes. ACABAT: Acabat envernissat a l'aigua mate incolor. MIDES TOTALS: Segons dibuix: 200x200cm PANY: Amb pany i clau. SISTEMA D'OBERTURA: Mecanitzat de portes tipus unglер. FERRATGES: Tots els ferratges i elements metàl·lics seran d'acer inoxidable satinat. NOTA: Verificar totes les mides a obra.	1.754,05	€
	BAQ0-FFCN	u	Fulla batent per a porta d'armari, de fusta de roure per a envernissar, de 35 mm de gruix, a	479,82000	€
	BAQ0-FFCG	u	Fulla batent per a porta d'armari, de fusta de roure per a envernissar, de 35 mm de gruix, a	38,73000	€
	BAS0-0ZER	u	Ferramenta per a porta d'armari de quatre fulles batents, de preu superior Altres conceptes	474,54000 760,96000	€ €
P-9	PAQ1-MO05	u	MO05 Armari de fusta amb 3 portes batents de DM de 19mm de gruix, amb bastiment de fusta de pi i frontisses ocultes. Interiors de melamina. Inclou lleixes interiors, tapetes i tarja fixa superior. ACABAT: Acabat per pintar a l'esmalt satinat color a definir per la DF. MIDES TOTALS: 447x377x71cm- PANY: Amb pany i clau. SISTEMA D'OBERTURA: tipus expulsador ("toca-toca"). FERRATGES: Tots els ferratges i elements metàl·lics seran d'acer inoxidable satinat. NOTA: Verificar totes les mides a obra.	418,46	€
	BAS0-0ZER	u	Ferramenta per a porta d'armari de quatre fulles batents, de preu superior	79,09000	€
	BAQ0-FFCN	u	Fulla batent per a porta d'armari, de fusta de roure per a envernissar, de 35 mm de gruix, a	159,94000	€
	BAQ0-FFCG	u	Fulla batent per a porta d'armari, de fusta de roure per a envernissar, de 35 mm de gruix, a Altres conceptes	77,46000 101,97000	€ €
P-10	PAQ1-MO08	u	MO08 Armari de fusta amb portes corredisses de DM de 45mm de gruix, amb bastiment de fusta de pi. Interiors de melamina. Inclou lleixes interiors i panells superiors fixes. ACABAT: Acabat per pintar a l'esmalt satinat color a definir per la DF. MIDES TOTALS: 418x287x71cm. PANY: Amb pany i clau SISTEMA D'OBERTURA: Portes corredisses amb sistema previ tipus expulsador ("toca-toca"). FERRATGES: Tots els ferratges i elements metàl·lics seran d'acer inoxidable satinat. NOTA: Verificar totes les mides a obra.	2.437,85	€

QUADRE DE PREUS NÚMERO 2

Data: 14/03/24 Pàg.: 3

NÚMERO	CODI	UA	DESCRIPCIÓ	PREU	
	BAQ0-FFCN-B	u	Fulla corredissa de DM, 45 mm, motll, int. fusta,	2.177,70000	€
	BAS0-0ZER	u	Ferramenta per a porta d'armari de quatre fulles batents, de preu superior	158,18000	€
			Altres conceptes	101,97000	€
P-11	PAQ1-MO09	u	MO09 Armari de fusta amb portes corredisses de DM de 45mm de gruix, amb bastiment de fusta de pi. Interiors de melamina. Inclou lleixes interiors i panells superiors fixes i laterals. ACABAT: Acabat per pintar a l'esmalt satinat color a definir per la DF. MIDES TOTALS: 566x301x74cm. PANY: Amb pany i clau. SISTEMA D'OBERTURA: Portes corredisses amb sistema previ tipus expulsador ("toca-toca"). FERRATGES: Tots els ferratges i elements metàl·lics seran d'acer inoxidable satinat. NOTA: Verificar totes les mides a obra.	1.815,65	€
	BAS0-0ZER	u	Ferramenta per a porta d'armari de quatre fulles batents, de preu superior	158,18000	€
	BAQ0-FFCN-B	u	Fulla corredissa de DM, 45 mm, motll, int. fusta,	1.555,50000	€
			Altres conceptes	101,97000	€
P-12	PAQ1-MO12	u	MO12 Armari de fusta amb portes corredisses de DM de 45mm de gruix, amb bastiment de fusta de pi. Interiors de melamina. Inclou lleixes interiors i panells superiors i laterals fixes. ACABAT: Acabat per pintar a l'esmalt satinat color a definir per la DF. MIDES TOTALS: 566x285x74cm. PANY: Amb pany i clau SISTEMA D'OBERTURA: Portes corredisses amb sistema previ tipus expulsador ("toca-toca") FERRATGES: Tots els ferratges i elements metàl·lics seran d'acer inoxidable satinat. NOTA: Verificar totes les mides a obra.	2.437,85	€
	BAQ0-FFCN-B	u	Fulla corredissa de DM, 45 mm, motll, int. fusta,	2.177,70000	€
	BAS0-0ZER	u	Ferramenta per a porta d'armari de quatre fulles batents, de preu superior	158,18000	€
			Altres conceptes	101,97000	€
P-13	PAQ1-MO14	u	MO14 Armari baix integrat en el tancament amb 5 mòduls d'armaris i tapes fixes de fusta de DM de 19mm de gruix, amb bastiment de fusta de pi i frontisses ocultes. Interiors de melamina. inclou lleixa interior. ACABAT: Acabat per pintar a l'esmalt satinat color a definir per la DF. MIDES TOTALS: 1147x90x52cm. PANY: Amb pany i clau SISTEMA D'OBERTURA: Mecanitzat de portes tipus unglor FERRATGES: Tots els ferratges i elements metàl·lics seran d'acer inoxidable satinat. NOTA: Verificar totes les mides a obra.	2.437,85	€
	BAS0-0ZER	u	Ferramenta per a porta d'armari de quatre fulles batents, de preu superior	158,18000	€
	BAQ0-FFCN-B	u	Fulla corredissa de DM, 45 mm, motll, int. fusta,	2.177,70000	€
			Altres conceptes	101,97000	€
P-14	PAV8-COR1	m2	Cortina de teixit ignífug de polièster, a definir per la DF, amb guia d'alumini, col·locada amb fixacions mecàniques.	104,94	€
	BAV4-2ITK	m2	Cortina de teixit de fibra de vidre i recobriment de PVC de 1.5 a 2 m d'amplària i 2 m d'alçà	92,81000	€
			Altres conceptes	12,13000	€
P-15	PJ210-ZZ11	u	Impressores multifuncionals a3	300,00	€
	B203-IMP1	uts	Impressores multifuncionals a3	300,00000	€
			Altres conceptes	0,00000	€
P-16	PJ210-ZZR1	u	R1. Rellotge. Rellotge de paret de 80cm de diàmetre. Formar per caixa i agulles de polièstirè com a elements independents amb diversos colors.	60,50	€

QUADRE DE PREUS NÚMERO 2

Data: 14/03/24 Pàg.: 4

NÚMERO	CODI	UA	DESCRIPCIÓ	PREU	
			Pes net: 0,26 kg.		
	B203-RELL1	uts	Rellotge de paret de 80cm de diàmetre. Formar per caixa i agulles de polièstirè com a ele	60,50000	€
			Altres conceptes	0,00000	€
P-17	PJ210-ZZS1	u	Aixeta monocomandament per a aigüera, muntada superficialment, d'acer inoxidable preu alt, amb broc giratori de fosa, amb dues entrades maniguets	325,52	€
	BJ210-0SFS	u	Aixeta de classe monocomandament per a aigüera, per a muntar superficialment sobre tau	304,30000	€
			Altres conceptes	21,22000	€
P-18	PJ210-ZZS3	u	Font osmòtica interior office, inclou instal·lació d'aigua.	569,22	€
	B203-FON1	uts	Font osmòtica interior office.	548,00000	€
			Altres conceptes	21,22000	€
P-19	PQ76-MO11	u	MO11 Armari baix de fusta amb 2 calaixos de DM de 19mm de gruix, amb bastiment de fusta de pi i guies d'extracció total i tancament suau. Interiors de melamina. Inclou sobre de treball amb pica integrada de 50x50cm i sòcol superior de DM folrat amb xapa d'acer inoxidable satinat e=2mm. Inclou també el folrat del volum d'instal·lacions amb DM per lacar. ACABAT: Armari acabat per pintar a l'esmalt satinat color a definir per la DF. Acer inoxidable acabat satinat. MIDES TOTALS: 365x110x78cm. PANY: Amb pany i clau SISTEMA D'OBERTURA: Conjunt d'estiradors d'acer inoxidable FERRATGES: Tots els ferratges i elements metàl·lics seran d'acer inoxidable satinat. NOTA: Verificar totes les mides a obra.	1.055,61	€
	BQ70-1WG0	m	Sòcol de fusta massissa de faig de 10 cm d'alçària, per fixar amb clips	77,19000	€
	BQ74-1VW8	u	Mòdul estàndard per a moble de cuina baix, de 900x600 mm i 700 mm d'alçària, amb 1 cal	962,79000	€
			Altres conceptes	15,63000	€
P-20	PQ77-AC01	u	AC01. Dispensador de paper higiènic. Dispensador de paper higiènic, d' acer inoxidable AISI 304 acabat satinat, per adossar a paret. Adequat per a rotlló industrial 250/300 m, amb visor de contingut i tancament amb clau de seguretat. Dimensions: 268 alt x 265 ample x 135 fons (mm). Càrrega frontal.	54,00	€
	B203-ZSAC01	uts	Dispensador de paper higiènic, d' acer inoxidable AISI 304 acabat satinat, per adossar a p	54,00000	€
			Altres conceptes	0,00000	€
P-21	PQ77-AC02	u	AC02. Dosificador de sabó líquid automàtic. Dosificador de sabó líquid automàtic, amb activació mitjançant sensor infraroig, d' acer inoxidable AISI 304 acabat satinat. Per adossar a paret amb visor de contingut i tancament de seguretat. Dimensions: 275 alt x 105 ample x 95 fons (mm). Capacitat: 1000 ml.	109,00	€
	B203-ZSAC02	uts	Dosificador de sabó líquid automàtic, amb activació mitjançant sensor infraroig, d' acer ino	109,00000	€
			Altres conceptes	0,00000	€
P-22	PQ77-AC03	u	AC03. Secamans. Secamans, amb carcassa d' acer inoxidable AISI 304 acabat satinat, per aire calent accionat amb sensor electrònic, de 800 W de potència i temperatura de 40°C. Amb filtre Hepa H13. Motor velocitat 35000 r.p.m. Dimensions: 327 alt x 164 ample x 151 fons (mm).	314,00	€
	B203-ZSAC03	uts	Secamans, amb carcassa d' acer inoxidable AISI 304 acabat satinat, per aire calent accion	314,00000	€
			Altres conceptes	0,00000	€
P-23	PQ77-AC04	u	AC04. Cubeta higiènica. Cubeta higiènica, en acer inoxidable acabat satinat.	31,30	€

QUADRE DE PREUS NÚMERO 2

Data: 14/03/24 Pàg.: 5

NÚMERO	CODI	UA	DESCRIPCIÓ	PREU
			Cubeta interior de plàstic amb nansa. Capacitat 5 litres. Dimensions: 270 mm alt, Ø205 mm.	
	B203-ZXAC05	uts	Cubeta higiènica, en acer inoxidable acabat satinat.	31,30000 €
			Altres conceptes	0,00000 €
P-24	PQ77-AC05	u	AC05. Perxa.	19,15 €
			Perxa, fabricada d'acer inoxidable AISI 304, acabat satinat. Dimensions: Ø55 mm, 60 mm fons. Perxa d'acer inoxidable AISI 304. Acabat setinat.	
	B203-ZSAC05	uts	Perxa, fabricada d'acer inoxidable AISI 304, acabat satinat. Dimensions: Ø55 mm, 60 mm	19,15000 €
			Altres conceptes	0,00000 €
P-25	PQ77-COM4	u	COM04. Conjunt de Paperera de reciclatge 70 L.	305,05 €
			Paperera fabricada amb xapa metàl·lica pintada epoxi en color blanc amb base quadrada de 30 x 30 cm. Disponible en 3 mides per poder adaptar en diferents espais segons necessitat. 40, 60 i 80 cm. d'alçada. Color estàndard blanc RAL 9003 i possibilitat de triar el vinil per al residu necessari.	
	B203-ZSCOM0	uts	COM04. Conjunt de Paperera de reciclatge 70 L.	305,05000 €
			Altres conceptes	0,00000 €
P-26	PQ77-COM5	u	COM05. Canviador de nadons a paret.	245,05 €
			Canviador de paret fabricat amb fusta d'alta qualitat amb acabat natural. La part interna del canviador està folrat amb soft farcit 100% polièster. Amb la vora elevada als dos costats. La part superior té un braç que actua com a tancament quan està plegat el canviador. En el marc a més hi ha lleixes que permet tenir organitzades tovallolletes, bolquers i utensilis per al canvi del nadó. És un article molt útil i molt compacte. Mides: 85 x 49 x 76,5 cm. Càrrega màxima suportada: 15 kg.	
	B203-ZSCOM5	uts	COM05. Canviador de nadons a paret.	245,05000 €
			Altres conceptes	0,00000 €
P-27	PQ77-COM8	u	COM08. Penjador de peu	142,50 €
			Penjador metàl·lic, amb 6 penjadors cromats.	
			Dimensions: H: 1810 x Ø 360 mm. Pes: 5,40 kg.	
	B203-COM08	uts	Penjador de peu	142,50000 €
			Altres conceptes	0,00000 €
P-28	PQ77-COM9	u	COM09. Seient de terra. Plegable.	62,50 €
			ESPECIFICACIÓ: Color: Gris/Blau/Negre/Marró Material: malla, esponja, aliatge d'alumini Grandària normal: 47 x 54 x 53,5 cm (llarg x ample x alt) Grandària estesa: 97 x 47 x 8 cm (llarg x ample x alt) Pes net: 2,4 kg	
	B203.-COM9	uts	Seient de terra. Plegable.	62,50000 €
			Altres conceptes	0,00000 €
P-29	PQ77-LLUI	u	LLUM INTERIO DE PEU.	798,00 €
			Lampara, en fusta de faig clara i pantalla de cartolina de color beig.	

QUADRE DE PREUS NÚMERO 2

Data: 14/03/24 Pàg.: 6

NÚMERO	CODI	UA	DESCRIPCIÓ	PREU
	B203-ZSLLUMI	uts	Lampara, en fusta de faig clara i pantalla de cartolina de color beig.	798,00000 €
			Altres conceptes	0,00000 €
P-30	PQ77-LUE1	u	LLUM EXTERIOR	631,20 €
			Llum de polietilè blanc, diàmetre 80cm, amb kit connexió interior.	
	B203-ZSLUE1	uts	Llum de polietilè blanc, diàmetre 80cm, amb kit connexió interior.	631,20000 €
			Altres conceptes	0,00000 €
P-31	PQ77-LUE2	u	LLUM EXTERIOR	437,70 €
			Llum de polietilè blanc, diàmetre 65cm, amb kit connexió interior.	
	B203-ZSLUE2	uts	Llum de polietilè blanc, diàmetre 65cm, amb kit connexió interior.	437,70000 €
			Altres conceptes	0,00000 €
P-32	PQ77-LUE3	u	LLUM EXTERIOR	193,70 €
			Llum de polietilè blanc, diàmetre 40cm, amb kit connexió interior.	
	B203-ZSLUE3	uts	Llum de polietilè blanc, diàmetre 40cm, amb kit connexió interior.	193,70000 €
			Altres conceptes	0,00000 €
P-33	PQ77-ZCR1	u	CR2. CARRO PER TAULES PLEGABLES	819,00 €
			Carro per taules abatibles amb capacitat per a fins a 5 unitats, d'acer laminat.	
	B203-ZSCR2	uts	CR2. CARRO PER TAULES PLEGABLES	819,00000 €
			Altres conceptes	0,00000 €
P-34	PQ77-ZCR3	u	Subministrant i muntatge de dues barres d'acer inoxidable per penjar els cotxes plegables, de diàmetre 60 mm i 2,30 m de longitud, fixades a la paret col·locades en cascada, una primera barra a 1,20m del terra i la segona barra a 2,40m de distància del terra, amb un suport intermig. Tot completament instal·lat segons detalls de projecte.	125,00 €
	B203-XSCR3	uts	Barra d'acer inoxidable per cotxets.	125,00000 €
			Altres conceptes	0,00000 €
P-35	PQ77-ZPZ1	u	COM01. Pissarra de paret de 150 x 100 cm.	377,64 €
			Pissarra blanca fabricada en acer vitrificat d'alta qualitat per a escriptura amb retoladors d'esborrat en sec. Emmarcada amb perfil d'alumini Slim. CARACTERÍSTIQUES: La superfície d'escriptura és una xapa d'acer (0,8mm) esmaltada i amb coccio a temperatures de 700°C a cada cara. La seva màxima qualitat la fa inalterable al desgast i l'erosió, amb una garantia d'escriptura i esborrat "Life-time". La superfície de la pissarra és retolable amb retoladors d'esborrat a sec, defàcil neteja. ACABATS: Superfície d'escriptura en blanc, acer vitrificat altell. Perfiles d'alumini anoditzat deu micres plata mat, antracita i blanc.	
	B203-ZSPIZ1	uts	COM01. Pissarra de paret de 150 x 100 cm.	377,64000 €
			Altres conceptes	0,00000 €
P-36	PQ77-ZPZ2	u	COM02. Pissarra mòbil de 150 x 100 cm. Amb Suport de rodes.	539,45 €
			Pissarra blanca fabricada en acer vitrificat d'alta qualitat per a escriptura amb retoladors d'esborrat en sec. Emmarcada amb perfil d'alumini Slim. CARACTERÍSTIQUES: La superfície d'escriptura és una xapa d'acer (0,8mm) esmaltada i amb coccio a temperatures de 700°C a cada cara. La seva màxima qualitat la fa inalterable al desgast i l'erosió, amb una garantia d'escriptura i esborrat "Life-time". La superfície de la pissarra és retolable amb retoladors d'esborrat a sec, defàcil neteja.	

QUADRE DE PREUS NÚMERO 2

Data: 14/03/24 Pàg.: 7

NÚMERO	CODI	UA	DESCRIPCIÓ	PREU
			ACABATS: Superfície d'escriptura en blanc, acer vitrificat altell. Perfils d'alumini anoditzat deu micres plata mat, antracita i blanc. Peu de color blanc.	
	B203-ZSPIZ2	uts	COM02. Pissarra mòbil de 150 x 100 cm. Amb Suport de rodes.	539,45000 €
			Altres conceptes	0,00000 €
P-37	PQ77-ZSC1	u	C1.CADIRA EXTERIOR.	217,00 €
			Cadira per a exterior, realitzada amb acer lacat color a definir per la DF. Model ergonòmic i apil·lable. Estructura amb tub rodó de Ø16x2 mm d'acer laminat en fred. Lamel·les de seient i respallier d'acer tractat amb cataforesi per al seu ús exterior.	
	B203-ZSC1	uts	CADIRA EXTERIOR	217,00000 €
			Altres conceptes	0,00000 €
P-38	PQ77-ZSC2	u	C2. CADIRA INTERIOR APILABLE..	142,00 €
			Cadira amb estructura de 4 potes d'acer lacat color a definir per D.F. Carcassa de polipropilè del mateix color que l'estructura. Estructura amb tub rodó de Ø16x2 mm d'acer laminat en fred i soldadura semiautomàtica en robot d'acer amb aportació de fil d'acer controlat amb gas. Apil·lable sobre terra i carro de transport per al seu emmagatzematge. Compliment de UNE-EN 16139-2015.	
	B203-ZSC2	uts	CADIRA INTERIOR APILABLE..model LOTTUS de ENEA	142,00000 €
			Altres conceptes	0,00000 €
P-39	PQ77-ZSC4	u	C4 BUTACA.	453,00 €
			Butaca entapissada amb respallier baix i base de 4 potes de tub rodó d'acer. Acabats de la base en pintura de polièster termoendurida amb acabat microtexturitzat. Acabat del seient en teixit a definir per D.F. Conteres de plàstic com a estàndard.	
	BB203-ZSC4	uts	BUTACA	453,00000 €
			Altres conceptes	0,00000 €
P-40	PQ77-ZSC5	u	C5 CADIRA INFANTIL.	140,00 €
			Cadira per a infants amb estructura de 4 potes d'acer lacat color a definir per la D.F. i carcassa de polipropilè. Estructura amb tub rodó de Ø16x2 mm d'acer laminat en fred i soldadura semiautomàtica en robot d'acer amb aportació de fil d'acer controlat amb gas. Apil·lable sobre terra i carro de transport per al seu emmagatzematge. Compliment de UNE-EN 16139-2015.	
	B203-ZSC5	uts	CADIRA INFANTIL	140,00000 €
			Altres conceptes	0,00000 €
P-41	PQ77-ZSC8	u	Tauler a mida Tricapa d'aves qualitat B/C 4000x280x40 mm.	750,00 €
	B203-ZSC8	uts	Tauler a mida Tricapa d'aves qualitat B/C 4000x280x40 mm.	750,00000 €
			Altres conceptes	0,00000 €
P-42	PQ77-ZSCR	u	CR. CARRO PER CADIRES	383,00 €
			Carro per cadires amb rodes amb capacitat per a fins a 12 unitats, d'acer laminat.	
	B203-ZSCR	uts	CR. CARRO PER CADIRES	383,00000 €
			Altres conceptes	0,00000 €
P-43	PQ77-ZSP1	u	C3 PUFF	1.766,00 €
			Puff amb base d'alumini injectat L-2630 UNE 38-263 lacada, seient entapissat color a definir per D.F. i interior d'escuma. Mides 110 x 110 x 45 cms	

QUADRE DE PREUS NÚMERO 2

Data: 14/03/24 Pàg.: 8

NÚMERO	CODI	UA	DESCRIPCIÓ	PREU
	B203-ZSC3	uts	PUFF	1.766,00000 €
			Altres conceptes	0,00000 €
P-44	PQ77-ZSP2	u	C3a PUFF	311,00 €
			Puff amb base d'alumini injectat L-2630 UNE 38-263 lacada, seient entapissat color a definir per la D.F. i interior d'escuma. Mides 39 x 39 x 47cm.	
	B203-ZSC3A	uts	C3a PUFF. Mides 39 x 39 x 47cm	311,00000 €
			Altres conceptes	0,00000 €
P-45	PQ77-ZSP3	u	C3b PUFF	1.350,00 €
			Puff amb base d'alumini injectat L-2630 UNE 38-263 lacada, seient entapissat color a definir per D.F. i interior d'escuma. Mides 130 x 55 x 45cm.	
	B203-ZSC3B	uts	C3b PUFF. Mides 130 x 55 x 44cm	1.350,00000 €
			Altres conceptes	0,00000 €
P-46	PQ77-ZST1	u	T1 TAULA D'EXTERIOR	390,00 €
			Taula de 80 cm de diàmetre i alçada 73 cm.	
			La taula ofereix un mecanisme de plegat que permet abatre les taules de manera molt intuïtiva. La seva estructura de 4 ràdios d'alumini polida o lacada a qualsevol dels nostres colors està dissenyada per a un fàcil apilat. Tot plegat convergeix Pile en l'opció ideal per a entorns dinàmics tant a interiors com a exteriors. A més, està disponible en dues altures i amb taulells rodons, quadrats i quadrades amb diferents acabats.	
			- Base amb quatre suports d'alumini amb topalls antilliscants - Columna tubular d'alumini extrudit de Ø60mm - Suport del tauler amb mecanisme de plegat propi realitzat en fibra sintètica - Tauler circular, quadrat o quadroide, disponible a HPL o Fenix	
			Estructura lacada blanca. Sobre Fènix blanc.	
	B203-ZST1	uts	Taula de 80 cm de diàmetre i alçada 73 cm Model PILE del fabricant ENEA.	390,00000 €
			Altres conceptes	0,00000 €
P-47	PQ77-ZST2	u	T2. TAULA INTERIOR PLEGABLE.	691,00 €
			Taula de 140 x 60 cm, estructura plegable en alumini i rodes, sobre en laminat. Disposa de carro per emmagatzemar.	
			- Tub rodó de Ø25x1.5mm d'acer laminat en fred - Potes d'alumini injectat - Soldadura semiautomàtica en robot d'acer amb aportació de fil d'acer controlat amb gas - Tauler de melamina - UNE-EN 527-3:2003	
			Estructura lacada blanca. Sobre melamina blanc.	
	B203-ZST2	uts	TAULA INTERIOR PLEGABLE. Model FOLIO de ENEA	691,00000 €
			Altres conceptes	0,00000 €
P-48	PQ77-ZST3	u	T3. TAULA INTERIOR FIXE.	1.127,00 €
			Taula de 160 x 80 cm, estructura en alumini en acabats a triar entre mostassa, vermell, blau fosc, blau car, oliva, blanc, negre, gris i sorra. Sobre en melamina o fenòlic a triar entre blanc, negre o roure. Amb sobre HPL.	
			- Perfil d'alumini extrusionat de disseny específic, de dimensions 50x50mm qualitat AL60/63 - Sistema d'unió d'estructures mecànic. Peces d'unió en injecció d'alumini qualitat AL60/60 - Taulells a Melamina E1 de 16mm de gruix o HPL de 12mm - UNE-EN 15372:2008 - UNE-EN 527-1:2011	

QUADRE DE PREUS NÚMERO 2

Data: 14/03/24 Pàg.: 9

NÚMERO	CODI	UA	DESCRIPCIÓ	PREU	
			Estructura alumini lacat blanc. Sobre fenòlic blanc.		
	B203-ZST3	uts	TAULA INTERIOR FIXE. Model WAY de ENEA	1.127,00000	€
			Altres conceptes	0,00000	€
P-49	PQ77-ZST4	u	T4. TAULA INTERIOR 120 cm Taula de 120cm de diàmetre i 75 cm d'alçada, base de quatre radis d'alumini que permet configurar diferents sobres de taules. Les taules estan disponibles en tres altures i amb taulells rodons o quadrats de diferents mides i materials a triar entre fusta, melamina o hpl.. Acabat LACAT.	679,00	€
			Estructura blanca. Melamina blanca.		
	B203-ZST4	uts	TAULA INTERIOR 120 cm Model ELIX de INCLASS	679,00000	€
			Altres conceptes	0,00000	€
P-50	PQ77-ZST5	u	T5. TAULA INFANTIL Taula compta amb una base de 4 ràdios d'alumini polida o lacada en qualsevol dels nostres colors. Els taulells poden portar diferents acabats, mides i formes. Taula de 90 x 37cm d'alçada. <ul style="list-style-type: none"> • Tub de Ø40x3mm d'acer laminat de fred • Base de 4 suports d'alumini polit amb topalls antilliscants unit al tub mitjançant unions mecàniques • Tauler circular o quadroide amb vores rectes o bisellades, disponible en melamina, HPL, Fenix o roure 	483,00	€
			Estructura lacada blanca. Sobre Fènix blanc.		
	B203-ZST5	uts	TAULA INFANTIL	483,00000	€
			Altres conceptes	0,00000	€
P-51	PQ77-ZST6	u	T6. TAULA AUXILIAR CENTRE Taula de 90cm de diàmetre i 37 cm d'alçada, base de FUSTA de tres potes i sobre a triar en fusta o hpl. Sobre blanc HPL.	673,00	€
	B203-ZST6	uts	Taula de 90cm de diàmetre i 37 cm d'alçada, base de FUSTA de tres potes i sobre a triar e	673,00000	€
			Altres conceptes	0,00000	€
P-52	PQ77-ZST7	u	T7. TAULA INTERIOR FIXE. Taula de 140 x 60 cm, estructura en alumini en acabats a triar entre mostassa, vermell, blau fosc, blau car, oliva, blanc, negre, gris i sorra. Sobre en melamina o fenòlic a triar entre blanc, negre o roure. Amb sobre HPL. <ul style="list-style-type: none"> - Perfil d'alumini extrusionat de disseny específic, de dimensions 50x50mm qualitat AL60/63 - Sistema d'unió d'estructures mecànic. Peces d'unió en injecció d'alumini qualitat AL60/60 - Taulells a Melamina E1 de 16mm de gruix o HPL de 12mm - UNE-EN 15372:2008 - UNE-EN 527-1:2011 	1.031,00	€
			Estructura alumini lacat blanc. Sobre fenòlic blanc.		
	B023-ZST7	uts	TAULA INTERIOR FIXE	1.031,00000	€
			Altres conceptes	0,00000	€
P-53	PQ77-ZTT8	u	T8. TAULA INTERIOR ELEVABLE ELECTRICA. Taula elevable elèctrica, d' 1,60x80. Potes metàl·liques de tub d' acer de 70x70mm i e 5mm.	880,00	€

QUADRE DE PREUS NÚMERO 2

Data: 14/03/24 Pàg.: 10

NÚMERO	CODI	UA	DESCRIPCIÓ	PREU	
			Acabat blanc.		
			Taula de melamina blanca, cants rectes. 25mm Patin d' injecció d' alumini blanc 720x78mm. Regulació d' alçada 64-129cms en compliment normativa EN527-120m.Incorpora sistema de seguretat d' anticollisió amb objectes Fàcil accés a canal d' electricitat mitjançant lliscament Accés a cablejat Pes màxim de suport 60 kgr. Distribuït en tot l'espai		
	B023-ZTT8	uts	TAULA INTERIOR ELEVABLE ELECTRICA	880,00000	€
			Altres conceptes	0,00000	€
P-54	PQ77-ZZC6	u	C7. CADIRA INTERIOR APILABLE AMB PALA ABATIBLE. La cadira té una estructura de 4 potes d'acer cromat o lacat a definir per D.F.: carcassa de fusta amb opció d'entapissat frontal, de polipropilè en un o dos colors o amb seient entapissat, o totalment entapissada. OPCIÓ AMB BRAÇ ALA DESCRIPCIÓ TÈCNICA: <ul style="list-style-type: none"> - Tub rodó de Ø16x2 mm d'acer laminat en fred - Soldadura semiautomàtica en robot d'acer amb aportació de fil d'acer controlat amb gas - Braços d'acer, de polipropilè o d'alumini injectat L-2630 UNE 38-263 - Apilats sobre terra i carro de transport: 8 en polipropilè i 6 en versió entapissada - Apilats sobre carro de transport i emmagatzematge: 12 en polipropilè i 6 en versió entapissada - UNE-EN 16139-2015 	254,00	€
	B204-ZSC6	uts	C6. CADIRA INTERIOR APILABLE AMB PALA ABATIBLE	254,00000	€
			Altres conceptes	0,00000	€
P-55	PQ77-ZZC7	u	C6. CADIRA INTERIOR APILABLE AMB BRAÇOS La cadira té una estructura de 4 potes d'acer cromat o lacat , compta amb un gran nombre d'acabats: carcassa de fusta amb opció dentapissat frontal, de polipropilè en un o dos colors o amb seient entapissat, o totalment entapissada, a definir per la D.F. DESCRIPCIÓ TÈCNICA: <ul style="list-style-type: none"> - Tub rodó de Ø16x2 mm d'acer laminat en fred - Soldadura semiautomàtica en robot d'acer amb aportació de fil d'acer controlat amb gas - Braços d'acer, de polipropilè o d'alumini injectat L-2630 UNE 38-263 - Apilats sobre terra i carro de transport: 8 en polipropilè i 6 en versió entapissada - Apilats sobre carro de transport i emmagatzematge: 12 en polipropilè i 6 en versió entapissada - UNE-EN 16139-2015 	191,00	€
	B203-ZZC7	uts	Cadira amb estructura de 4 potes i braços d'acer lacat color a definir i carcassa de polipro	191,00000	€
			Altres conceptes	0,00000	€
P-56	PQ70-MO10	u	MO10 Armari baix de fusta amb 4 calaixos de DM de 19mm de gruix, amb bastiment de fusta de pi i guies d'extracció total i tancament suau. Interiors de melamina. Inclou sobre de treball i sòcol superior de DM folrat amb xapa d'acer inoxidable satinat e=2mm. Inclou també el folrat del volum d'instal·lacions amb DM per lacar. ACABAT: Armari acabat per pintar a l'esmlat satinat color a definir per la DF. Acer inoxidable acabat satinat. MIDES TOTALS: 365x110x78cm. PANY: Amb pany i clau SISTEMA D'OBERTURA: Conjunt d'estiradors d'acer inoxidable FERRATGES: Tots els ferratges i elements metàl·lics seran d'acer inoxidable satinat. NOTA: Verificar totes les mides a obra.	2.340,87	€

QUADRE DE PREUS NÚMERO 2

Data: 14/03/24 Pàg.: 11

NÚMERO	CODI	UA	DESCRIPCIÓ	PREU	
	BQ74-1VW8	u	Mòdul estàndard per a moble de cuina baix, de 900x600 mm i 700 mm d'alçària, amb 1 cal	2.246,51000	€
	BQ70-1WG0	m	Sòcol de fusta massissa de faig de 10 cm d'alçària, per fixar amb clips	78,73380	€
			Altres conceptes	15,62620	€
P-57	PQ70-MO13	u	M013 Armari baix de fusta amb 6 calaixos de DM de 19mm de gruix, amb bastiment de fusta de pi i guies d'extracció total i tancament suau. Interiors de melamina. Inclou sobre de treball amb 1 pica integrada de 50x50cm i sòcol superior de DM folrat amb xapa d'acer inoxidable satinat e=2mm. Inclou folrat muntant instal·lacions amb DM. ACABAT: Armari acabat per pintar a l'esmalt satinat color a definir per la DF. Acer inoxidable acabat satinat. MIDES TOTALS: 566x110x74cm. PANY: Amb pany i clau SISTEMA D'OBERTURA: Conjunt d'estiradors d'acer inoxidable FERRATGES: Tots els ferratges i elements metàl·lics seran d'acer inoxidable satinat. NOTA: Verificar totes les mides a obra.	1.376,54	€
	BQ74-1VW8	u	Mòdul estàndard per a moble de cuina baix, de 900x600 mm i 700 mm d'alçària, amb 1 cal	1.283,72000	€
	BQ70-1WG0	m	Sòcol de fusta massissa de faig de 10 cm d'alçària, per fixar amb clips	77,19000	€
			Altres conceptes	15,63000	€
P-58	PQT0-CM07	u	COM07 Expositor a dos cares. De 101 x 180 cm d'alçada Revister de peu a 2 cares per documents. Fabricat amb perfil·leria d'alumini extrusionat acabat de plata mat, prestatges realitzats en acer pintat i bases fabricades amb passamans d'alumini acabat en granalla fina realitzada amb bola de vidre.	802,50	€
	B203-COM07	uts	Expositor a dos cares. De 101 x 180 cm d'alçada	802,50000	€
			Altres conceptes	0,00000	€
P-59	PQT0-MO01	u	MO01 Conjunt de taquilles amb porta batent de fusta de panell tricapda de pi larix segons detall. Inclou conjunt de portes corredisses de fusta amb guia superficial fixada a forjat. ACABAT: Acabat envernissat a l'aigua mate incolor MIDES TOTALS: Segons dibuix: 301X270cm i 9 mòduls de 46x70x270cm PANY: Amb pany i clau. SISTEMA D'OBERTURA: Estirador d'acer inoxidable FERRATGES: Tots els ferratges i elements metàl·lics seran d'acer inoxidable satinat. NOTA: Verificar totes les mides a obra.	2.740,34	€
	B203-MO01	uts	Conjunt de taquilles amb porta batent de fusta de panell tricapda de pi larix segons detall. I	1.889,29800	€
			Altres conceptes	851,04200	€
P-60	PQT0-MO02	u	MO02 Armari de fusta format per: - Cos baix amb 6 calaixos de DM de 19mm de gruix, amb bastiment de fusta de pi i guies d'extracció total i tancament suau. Interiors de melamina. Inclou sobre de treball amb 1 pica integrada de 50x50cm i sòcol superior de DM folrat amb xapa d'acer inoxidable satinat e=2mm. - Cos alt format per dos mòduls per integrar dos microones i una nevera (tots dos panelables) de DM de 19mm de gruix, amb bastiment de fusta de pi amb frontisses de tancament suau. Interiors de melamina. ACABAT: Armari acabat per pintar a l'esmalt satinat color a definir per la DF. Acer inoxidable acabat satinat. MIDES TOTALS: 421x210X60cm PANY: Amb pany i clau. SISTEMA D'OBERTURA: Conjunt d'estiradors d'acer inoxidable FERRATGES: Tots els ferratges i elements metàl·lics seran d'acer inoxidable satinat NOTA: Verificar totes les mides a obra.	4.840,04	€
	B203-PICA	uts	Pica cuina + aixeta	255,00000	€

QUADRE DE PREUS NÚMERO 2

Data: 14/03/24 Pàg.: 12

NÚMERO	CODI	UA	DESCRIPCIÓ	PREU	
	B203-ZSM2	uts	Armari de fusta	2.500,00000	€
	B203-ZSMICR	uts	Microones	338,00000	€
	B203-ZSFONT	uts	Font osmosis	349,00000	€
	B203-ZSNEV	uts	Nevera panelable	547,00000	€
			Altres conceptes	851,04000	€
P-61	PQT0-SEI1	u	SI02: Senyalització interior orientativa, pictogrames i senyals identificatives. Pictogrames per a senyalització diversa. Material: Alumini. Colors: Vermell: Pantone 186 C / Negre / Blanc. UNITATS: 20 ut (a definir). Tota la informació escrita així com les dimensions hauran de ser revisades i confirmades per la DF abans de la producció dels elements. Abans de la producció dels elements de senyalització es verificarà el compliment del "Manual de senyalització d'equipaments municipals" de l'Ajuntament de Barcelona.ntativa, pictogrames i senyals identificatives.	155,00	€
	RFED-GFRE	ud	Pictogrames per a senyalització diversa. Material: Alumini. Colors: Vermell: Pantone 186	155,00000	€
			Altres conceptes	0,00000	€
P-62	PQT0-SEI2	u	SI03: Senyalització interior orientativa, pictogrames i senyals identificatives. Senyals identificatives per a sales i espais. Material: Alumini. Colors: Vermell: Pantone 186 C / Negre / Blanc. Amplada de la senyal: Mínim 60 cms. Nom del lloc: Tipografia Trade Gothic BoldTwo / Cos 150 / Interlineat 150 / Color Negre. Tota la informació escrita així com les dimensions hauran de ser revisades i confirmades per la DF abans de la producció dels elements. Abans de la producció dels elements de senyalització es verificarà el compliment del "Manual de senyalització d'equipaments municipals" de l'Ajuntament de Barcelona.ntativa, pictogrames i senyals identificatives.	130,00	€
	FRED-FERG	ud	Senyals identificatives per a sales i espais. Material: Alumini. Colors: Vermell: Pantone 186	130,00000	€
			Altres conceptes	0,00000	€
P-63	PQT0-SEIN	u	SI01: Senyalització interior orientativa, pictogrames i senyals identificatives. Senyalització interior orientativa segons "Manual de senyalització de l'Ajuntament de Barcelona". Material: Alumini. Sistema modular a partir de làmines independents. Colors: Vermell: Pantone 186 C / Negre / Blanc. Nom de la planta: Tipografia Trade Gothic BoldTwo / Cos 72 / Negre. Senyal de la planta: Altura: 6 cm / Amplada: mínima: 60 cm. Nom del servei: Tipografia Trade Gothic BoldTwo/ Cos 70. Senyal del servei: Altura: 4 cm / Amplada: mínima: 60 cm. Tota la informació escrita així com les dimensions hauran de ser revisades i confirmades per la DF abans de la producció dels elements. Abans de la producció dels elements de senyalització es verificarà el compliment del "Manual de senyalització d'equipaments municipals" de l'Ajuntament de Barcelona.ntativa, pictogrames i senyals identificatives.	1.510,00	€
	BFBR-GJ45	ud	Senyalització interior orientativa segons "Manual de senyalització de l'Ajuntament de Barc	1.510,00000	€
			Altres conceptes	0,00000	€
P-64	PQT0-SEV1	u	SV02: Senyalització interior de vinils. Senyalització de pany vidriat amb franja de vinil translúcid de 65 cms. d'alçada col·locat segons plànol. Material: Vinil al tall. Colors: Translúcid Dimensions: 158x65 cm. UNITATS: 1ut Tota la informació escrita haurà de ser revisada i confirmada per la DF abans de la producció dels elements. Les mesures es verificaran i comprobaran a obra.	275,00	€
	SDFE-43ER	ud	Senyalització de pany vidriat amb franja de vinil translúcid de 65 cms. d'alçada col·locat se	275,00000	€

QUADRE DE PREUS NÚMERO 2

Data: 14/03/24 Pàg.: 13

NÚMERO	CODI	UA	DESCRIPCIÓ	PREU	
			Altres conceptes	0,00000	€
P-65	PQT0-SEV2	u	SV03: Senyalització interior de vinils. Senyalització de pany vidriat amb franja de vinil translúcid de 65 cms. d'alçada col·locat segons plànol. Material: Vinil al tall. Colors: Translúcid Dimensions: 251x65 cm. UNITATS: 1ut Tota la informació escrita haurà de ser revisada i confirmada per la DF abans de la producció dels elements. Les mesures es verificaran i comprobaran a obra.	325,00	€
	DFFR-54TD	ud	Senyalització de pany vidriat amb franja de vinil translúcid de 65 cms. d'alçada col·locat se	325,00000	€
			Altres conceptes	0,00000	€
P-66	PQT0-SEV3	u	SV04: Senyalització interior de vinils. Senyalització de pany vidriat amb franja de vinil translúcid de 65 cms. d'alçada col·locat segons plànol. Material: Vinil al tall. Colors: Translúcid Dimensions: 123x65 cm. UNITATS: 12ut - 3ut en Planta Primera - 3ut en Planta Segona - 6ut en Planta Tercera. Tota la informació escrita haurà de ser revisada i confirmada per la DF abans de la producció dels elements. Les mesures es verificaran i comprobaran a obra.	306,25	€
	FERG-43RE	ud	Senyalització de pany vidriat amb franja de vinil translúcid de 65 cms. d'alçada col·locat se	306,25000	€
			Altres conceptes	0,00000	€
P-67	PQT0-SEVI	u	SV01: Senyalització interior de vinils. Senyalització de pany vidriat amb franja de vinil translúcid de 65 cms. d'alçada col·locat segons plànol. Material: Vinil al tall. Colors: Translúcid Dimensions: 111x65 cm. UNITATS: 1ut Tota la informació escrita haurà de ser revisada i confirmada per la DF abans de la producció dels elements. Les mesures es verificaran i comprobaran a obra.	225,00	€
	SGWR-45GR	ud	Senyalització de pany vidriat amb franja de vinil translúcid de 65 cms. d'alçada col·locat se	225,00000	€
			Altres conceptes	0,00000	€
P-68	PQT0-SEZZ	u	SE01: Senyalització exterior d'equipament. Panell de senyalització exterior d'equipament segons "Manual de senyalització de l'Ajuntament de Barcelona" de 45cms. d'alçada amb les següents característiques. Material: Alumini. Colors: Vermell: Pantone 186 C / Negre / Blanc. Signatura institucional: Color Blanc. Nom del lloc: Tipografia Trade Gothic BoldTwo / Cos 100 / Interliniat 100 / Interletrat -2. Text caixa esquerra: Color Blanc. UNITATS: 1ut Tota la informació escrita així com les dimensions hauran de ser revisades i confirmades per la DF abans de la producció dels elements. Abans de la producció dels elements de senyalització es verificarà el compliment del "Manual de senyalització d'equipaments municipals" de l'Ajuntament de Barcelona. ntativa, pictogrames i senyals identificatives.	1.500,00	€
	FRSE-GHE	ud	Panell de senyalització exterior d'equipament segons "Manual de senyalització de l'Ajunta	1.500,00000	€
			Altres conceptes	0,00000	€
P-69	PQUI-566W	u	Nevera panelable de 1.80 o 2.03 d'alçada, a validar en obra. Col·locada i amb el desmuntatge inclòs	109,41	€
	BQUF-0T16	u	Nevera elèctrica, de 100 l de capacitat, per a 2 usos, per a seguretat i salut	101,10000	€
			Altres conceptes	8,31000	€

QUADRE DE PREUS NÚMERO 2

Data: 14/03/24 Pàg.: 14

NÚMERO	CODI	UA	DESCRIPCIÓ	PREU
--------	------	----	------------	------

5.4 Amidaments

AMIDAMENTS

Data: 14/03/24

Pàg.: 1

Obra 01 PRESSUPOST 20023
 Capítol AA MOBILIARI AMB INSTAL·LACIÓ
 Capítol (1) 01 MOBILIARI A MIDA

NUM.	CODI	UA	DESCRIPCIÓ
1	PQT0-MO01	u	MO01 Conjunt de taquilles amb porta batent de fusta de panell tricapda de pi larix segons detall. Inclou conjunt de portes corredisses de fusta amb guia superficial fixada a forjat.

ACABAT: Acabat envernissat a l'aigua mate incolor
 MIDES TOTALS: Segons dibuix: 301X270cm i 9 mòduls de 46x70x270cm
 PANY: Amb pany i clau.
 SISTEMA D'OBERTURA: Estirador d'acer inoxidable
 FERRATGES: Tots els ferratges i elements metàl·lics seran d'acer inoxidable satinat.
 NOTA: Verificar totes les mides a obra.

Num.	Text	Tipus	[C]	[D]	[E]	[F]	TOTAL	Fórmula
1			1,000				1,000	C#*D#*E#*F#

TOTAL AMIDAMENT 1,000

2	PQT0-MO02	u	MO02 Armari de fusta format per: - Cos baix amb 6 calaixos de DM de 19mm de gruix, amb bastiment de fusta de pi i guies d'extracció total i tancament suau. Interiors de melamina. Inclou sobre de treball amb 1 pica integrada de 50x50cm i sòcol superior de DM folrat amb xapa d'acer inoxidable satinat e=2mm. - Cos alt format per dos mòduls per integrar dos microones i una nevera (tots dos panelables) de DM de 19mm de gruix, amb bastiment de fusta de pi amb frontisses de tancament suau. Interiors de melamina.
---	-----------	---	---

ACABAT: Armari acabat per pintar a l'esmlat satinat color a definir per la DF.
 Acer inoxidable acabat satinat.
 MIDES TOTALS: 421x210X60cm
 PANY: Amb pany i clau.
 SISTEMA D'OBERTURA: Conjunt d'estiradors d'acer inoxidable
 FERRATGES: Tots els ferratges i elements metàl·lics seran d'acer inoxidable satinat
 NOTA: Verificar totes les mides a obra.

Num.	Text	Tipus	[C]	[D]	[E]	[F]	TOTAL	Fórmula
1			1,000				1,000	C#*D#*E#*F#

TOTAL AMIDAMENT 1,000

3	PAQ1MO03	u	MO03 Conjunt format per: - Armari baix de fusta amb 6 portes batents de DM de 19mm de gruix, amb bastiment de fusta de pi i frontisses ocultes. Interiors de melamina. Inclou lleixa interior i tapa superior amb panell de fusta tricapda d'abet. - Lleixa amb panell de fusta tricapda d'abet. - Aplacat de DM en les dues cares del muntant de instal·lacions
---	----------	---	--

ACABAT: Armari acabat per pintar a l'esmlat satinat color a definir per la DF. Tapa superior i lleixa acabat envernissat mate incolor.
 MIDES TOTALS: Armari 375x100x69cm; Lleixa 328x5x33cm; Aplacat 77,25x16x377cm - 69x16x277cm
 PANY: Amb pany i clau, i pany amb clau a les portes inferiors.
 SISTEMA D'OBERTURA: Mecanitzat de portes tipus unglers.
 FERRATGES: Tots els ferratges i elements metàl·lics seran d'acer inoxidable satinat.
 NOTA: Verificar totes les mides a obra.

Num.	Text	Tipus	[C]	[D]	[E]	[F]	TOTAL	Fórmula
1	Planta Baixa		1,000				1,000	C#*D#*E#*F#
2		S					1,000	SUMSUBTOTAL(G1:G1)

EUR

AMIDAMENTS

Data: 14/03/24

Pàg.: 2

TOTAL AMIDAMENT 1,000

4	PAQ1MO04	u	MO04 Armari de fusta amb portes corredisses de DM de 45mm de gruix, amb bastiment de fusta de pi. Interiors de melamina. Inclou lleixes interiors i panells superiors fixes, que amagen passos d'instal·lacions.
---	----------	---	---

ACABAT: Acabat per pintar a l'esmlat satinat color a definir per la DF.
 MIDES TOTALS: 566x401x74cm
 PANY: Amb pany i clau.
 SISTEMA D'OBERTURA: Portes corredisses amb sistema previ tipus expulsador ("toca-toca").
 FERRATGES: Tots els ferratges i elements metàl·lics seran d'acer inoxidable satinat.
 NOTA: Verificar totes les mides a obra.

Num.	Text	Tipus	[C]	[D]	[E]	[F]	TOTAL	Fórmula
1	Planta Baixa		2,000				2,000	C#*D#*E#*F#
2		S					2,000	SUMSUBTOTAL(G1:G1)

TOTAL AMIDAMENT 2,000

5	PAQ1-MO05	u	MO05 Armari de fusta amb 3 portes batents de DM de 19mm de gruix, amb bastiment de fusta de pi i frontisses ocultes. Interiors de melamina. Inclou lleixes interiors, tapetes i tarja fixa superior.
---	-----------	---	---

ACABAT: Acabat per pintar a l'esmlat satinat color a definir per la DF.
 MIDES TOTALS: 447x377x71cm-
 PANY: Amb pany i clau.
 SISTEMA D'OBERTURA: tipus expulsador ("toca-toca").
 FERRATGES: Tots els ferratges i elements metàl·lics seran d'acer inoxidable satinat.
 NOTA: Verificar totes les mides a obra.

Num.	Text	Tipus	[C]	[D]	[E]	[F]	TOTAL	Fórmula
1	Planta Baixa		1,000				1,000	C#*D#*E#*F#
2		S					1,000	SUMSUBTOTAL(G1:G1)

TOTAL AMIDAMENT 1,000

6	PAQ1MO06	u	MO06 Armari de fusta amb portes corredisses de DM de 45mm de gruix, amb bastiment de fusta de pi. Interiors de melamina. Inclou lleixes interiors i panells superiors fixes.
---	----------	---	---

ACABAT: Acabat per pintar a l'esmlat satinat color a definir per la DF.
 MIDES TOTALS: 418x257x71cm.
 PANY: Amb pany i clau.
 SISTEMA D'OBERTURA: Portes corredisses amb sistema previ tipus expulsador ("toca-toca").
 FERRATGES: Tots els ferratges i elements metàl·lics seran d'acer inoxidable satinat.
 NOTA: Verificar totes les mides a obra.

Num.	Text	Tipus	[C]	[D]	[E]	[F]	TOTAL	Fórmula
1			2,000				2,000	C#*D#*E#*F#

TOTAL AMIDAMENT 2,000

7	PAP6-MO07	u	MO07 Armari de fusta amb portes corredisses de DM de 45mm de gruix, amb bastiment de fusta de pi. Interiors de melamina. Inclou lleixes interiors i panells superiors i laterals fixes.
---	-----------	---	--

ACABAT: Fins a 2,20m mirall encolat sobre porta de DM (inclou mirall part fixa que no és moble). Sobre 2,20m acabat per pintar a l'esmlat satinat color a definir per la DF.
 MIDES TOTALS: 567x271X74cm
 PANY: Amb pany i clau
 SISTEMA D'OBERTURA: Portes corredisses amb sistema previ tipus expulsador ("toca-toca").
 FERRATGES: Tots els ferratges i elements metàl·lics seran d'acer inoxidable satinat.

EUR

AMIDAMENTS

Data: 14/03/24

Pàg.: 3

NOTA: Verificar totes les mides a obra.

Num.	Text	Tipus	[C]	[D]	[E]	[F]	TOTAL	Fórmula
1			2,000				2,000	C#*D#*E#*F#

TOTAL AMIDAMENT 2,000

8 PAQ1-MO08 u MO08
Armari de fusta amb portes corredisses de DM de 45mm de gruix, amb bastiment de fusta de pi. Interiors de melamina. Inclou lleixes interiors i panells superiors fixes.

ACABAT: Acabat per pintar a l'esmalt satinat color a definir per la DF.
MIDES TOTALS: 418x287x71cm.
PANY: Amb pany i clau
SISTEMA D'OBERTURA: Portes corredisses amb sistema previ tipus expulsador ("toca-toca").
FERRATGES: Tots els ferratges i elements metàl·lics seran d'acer inoxidable satinat.
NOTA: Verificar totes les mides a obra.

Num.	Text	Tipus	[C]	[D]	[E]	[F]	TOTAL	Fórmula
1			2,000				2,000	C#*D#*E#*F#

TOTAL AMIDAMENT 2,000

9 PAQ1-MO09 u MO09
Armari de fusta amb portes corredisses de DM de 45mm de gruix, amb bastiment de fusta de pi. Interiors de melamina. Inclou lleixes interiors i panells superiors fixes i laterals.

ACABAT: Acabat per pintar a l'esmalt satinat color a definir per la DF.
MIDES TOTALS: 566x301x74cm.
PANY: Amb pany i clau.
SISTEMA D'OBERTURA: Portes corredisses amb sistema previ tipus expulsador ("toca-toca").
FERRATGES: Tots els ferratges i elements metàl·lics seran d'acer inoxidable satinat.
NOTA: Verificar totes les mides a obra.

Num.	Text	Tipus	[C]	[D]	[E]	[F]	TOTAL	Fórmula
1			2,000				2,000	C#*D#*E#*F#

TOTAL AMIDAMENT 2,000

10 PQ7O-MO10 u MO10
Armari baix de fusta amb 4 calaixos de DM de 19mm de gruix, amb bastiment de fusta de pi i guies d'extracció total i tancament suau. Interiors de melamina. Inclou sobre de treball i sòcol superior de DM folrat amb xapa d'acer inoxidable satinat e=2mm. Inclou també el folrat del volum d'instal·lacions amb DM per lacar.

ACABAT: Armari acabat per pintar a l'esmalt satinat color a definir per la DF. Acer inoxidable acabat satinat.
MIDES TOTALS: 365x110x78cm.
PANY: Amb pany i clau
SISTEMA D'OBERTURA: Conjunt d'estiradors d'acer inoxidable
FERRATGES: Tots els ferratges i elements metàl·lics seran d'acer inoxidable satinat.
NOTA: Verificar totes les mides a obra.

Num.	Text	Tipus	[C]	[D]	[E]	[F]	TOTAL	Fórmula
1			1,000				1,000	C#*D#*E#*F#

TOTAL AMIDAMENT 1,000

11 PQ76-MO11 u MO11
Armari baix de fusta amb 2 calaixos de DM de 19mm de gruix, amb bastiment de fusta de pi i guies d'extracció total i tancament suau. Interiors de melamina. Inclou sobre de treball amb pica integrada de 50x50cm i sòcol superior de DM folrat amb xapa d'acer inoxidable satinat e=2mm. Inclou també el folrat del volum d'instal·lacions amb DM per lacar.

ACABAT: Armari acabat per pintar a l'esmalt satinat color a definir per la DF. Acer inoxidable acabat satinat.
MIDES TOTALS: 365x110x78cm.

EUR

AMIDAMENTS

Data: 14/03/24

Pàg.: 4

PANY: Amb pany i clau
SISTEMA D'OBERTURA: Conjunt d'estiradors d'acer inoxidable
FERRATGES: Tots els ferratges i elements metàl·lics seran d'acer inoxidable satinat.
NOTA: Verificar totes les mides a obra.

Num.	Text	Tipus	[C]	[D]	[E]	[F]	TOTAL	Fórmula
1			1,000				1,000	C#*D#*E#*F#

TOTAL AMIDAMENT 1,000

12 PAQ1-MO12 u MO12
Armari de fusta amb portes corredisses de DM de 45mm de gruix, amb bastiment de fusta de pi. Interiors de melamina. Inclou lleixes interiors i panells superiors i laterals fixes.

ACABAT: Acabat per pintar a l'esmalt satinat color a definir per la DF.
MIDES TOTALS: 566x285x74cm.
PANY: Amb pany i clau
SISTEMA D'OBERTURA: Portes corredisses amb sistema previ tipus expulsador ("toca-toca").
FERRATGES: Tots els ferratges i elements metàl·lics seran d'acer inoxidable satinat.
NOTA: Verificar totes les mides a obra.

Num.	Text	Tipus	[C]	[D]	[E]	[F]	TOTAL	Fórmula
1			1,000				1,000	C#*D#*E#*F#

TOTAL AMIDAMENT 1,000

13 PQ7O-MO13 u MO13
Armari baix de fusta amb 6 calaixos de DM de 19mm de gruix, amb bastiment de fusta de pi i guies d'extracció total i tancament suau. Interiors de melamina. Inclou sobre de treball amb 1 pica integrada de 50x50cm i sòcol superior de DM folrat amb xapa d'acer inoxidable satinat e=2mm. Inclou folrat muntant instal·lacions amb DM.

ACABAT: Armari acabat per pintar a l'esmalt satinat color a definir per la DF. Acer inoxidable acabat satinat.
MIDES TOTALS: 566x110x74cm.
PANY: Amb pany i clau
SISTEMA D'OBERTURA: Conjunt d'estiradors d'acer inoxidable
FERRATGES: Tots els ferratges i elements metàl·lics seran d'acer inoxidable satinat.
NOTA: Verificar totes les mides a obra.

Num.	Text	Tipus	[C]	[D]	[E]	[F]	TOTAL	Fórmula
1			1,000				1,000	C#*D#*E#*F#

TOTAL AMIDAMENT 1,000

14 PAQ1-MO14 u MO14
Armari baix integrat en el tancament amb 5 mòduls d'armaris i tapes fixes de fusta de DM de 19mm de gruix, amb bastiment de fusta de pi i frontisses ocultes. Interiors de melamina. Inclou lleixa interior.

ACABAT: Acabat per pintar a l'esmalt satinat color a definir per la DF.
MIDES TOTALS: 1147x90x52cm.
PANY: Amb pany i clau
SISTEMA D'OBERTURA: Mecanitzat de portes tipus unglor
FERRATGES: Tots els ferratges i elements metàl·lics seran d'acer inoxidable satinat.
NOTA: Verificar totes les mides a obra.

Num.	Text	Tipus	[C]	[D]	[E]	[F]	TOTAL	Fórmula
1			1,000				1,000	C#*D#*E#*F#

TOTAL AMIDAMENT 1,000

15 PAQ1MO15 u MO15
Moble exterior de fusta format per quatre portes i interior de lleixes.

ACABAT: Acabat envernissat a l'aigua mate incolor.
MIDES TOTALS: Segons dibuix: 200x200cm

EUR

AMIDAMENTS

Data: 14/03/24

Pàg.: 5

PANY: Amb pany i clau.
 SISTEMA D'OBERTURA: Mecanitzat de portes tipus unglers.
 FERRATGES: Tots els ferratges i elements metàl·lics seran d'acer inoxidable satinat.
 NOTA: Verificar totes les mides a obra.

Num.	Text	Tipus	[C]	[D]	[E]	[F]	TOTAL	Fórmula
1	Planta Baixa		1,000				1,000	C#*D#*E#*F#
2		S					1,000	SUMSUBTOTAL(G1:G1)

TOTAL AMIDAMENT

Obra 01 PRESSUPOST 20023
 Capítol AA MOBILIARI AMB INSTAL·LACIÓ
 Capítol (1) 02 TAULES

NUM.	CODI	UA	DESCRIPCIÓ
1	PQ77-ZSC8	u	Tauler a mida Tricapa d'abet qualitat B/C 4000x280x40 mm.

Num.	Text	Tipus	[C]	[D]	[E]	[F]	TOTAL	Fórmula
1	Planta baixa (sala 07)		1,000				1,000	C#*D#*E#*F#

TOTAL AMIDAMENT

Obra 01 PRESSUPOST 20023
 Capítol AA MOBILIARI AMB INSTAL·LACIÓ
 Capítol (1) 03 PISSARRES

NUM.	CODI	UA	DESCRIPCIÓ
1	PQ77-ZPZ1	u	COM01. Pissarra de paret de 150 x 100 cm.

Pissarra blanca fabricada en acer vitrificat d'alta qualitat per a escriptura amb retoladors d'esborrat en sec. Emmarcada amb perfil d'alumini Slim.
 CARACTERÍSTIQUES: La superfície d'escriptura és una xapa d'acer (0,8mm) esmaltada i amb coccio a temperatures de 700°C a cada cara. La seva màxima qualitat la fa inalterable al desgast i l'erosió, amb una garantia d'escriptura i esborrat "Life-time". La superfície de la pissarra és retolable amb retoladors d'esborrat a sec, defàcil neteja.
 ACABATS: Superfície d'escriptura en blanc, acer vitrificat altell. Perfils d'alumini anoditzat deu micres plata mat, antracita i blanc.

Num.	Text	Tipus	[C]	[D]	[E]	[F]	TOTAL	Fórmula
1			4,000				4,000	C#*D#*E#*F#

TOTAL AMIDAMENT

NUM.	CODI	UA	DESCRIPCIÓ
2	PQ77-ZPZ2	u	COM02. Pissarra mòbil de 150 x 100 cm. Amb Suport de rodes.

Pissarra blanca fabricada en acer vitrificat d'alta qualitat per a escriptura amb retoladors d'esborrat en sec. Emmarcada amb perfil d'alumini Slim.
 CARACTERÍSTIQUES: La superfície d'escriptura és una xapa d'acer (0,8mm) esmaltada i amb coccio a temperatures de 700°C a cada cara. La seva màxima qualitat la fa inalterable al desgast i l'erosió, amb una garantia d'escriptura i esborrat "Life-time". La superfície de la pissarra és retolable amb retoladors d'esborrat a sec, defàcil neteja.
 ACABATS: Superfície d'escriptura en blanc, acer vitrificat altell. Perfils d'alumini anoditzat deu micres plata mat, antracita i blanc.
 Peu de color blanc.

EUR

AMIDAMENTS

Data: 14/03/24

Pàg.: 6

Num.	Text	Tipus	[C]	[D]	[E]	[F]	TOTAL	Fórmula
1			5,000				5,000	C#*D#*E#*F#

TOTAL AMIDAMENT

3 P89N-B1PE m2 Pintat de pissarra amb pintura sintètica sobre suport de guix, amb una capa de segelladora i dues d'acabat, color fosc i mate

Num.	Text	Tipus	[C]	[D]	[E]	[F]	TOTAL	Fórmula
1		T	ml	h				
2	Planta tercera (sala 30-31)		3,750	2,850			10,688	C#*D#*E#*F#

TOTAL AMIDAMENT

Obra 01 PRESSUPOST 20023
 Capítol AA MOBILIARI AMB INSTAL·LACIÓ
 Capítol (1) 04 CARROS

NUM.	CODI	UA	DESCRIPCIÓ
1	PQ77-ZCR3	u	Subministrament i muntatge de dues barres d'acer inoxidable per penjar els cotxes plegables, de diàmetre 60 mm i 2,30 m de longitud, fixades a la paret col·locades en cascada, una primera barra a 1,20m del terra i la segona barra a 2,40m de distància del terra, amb un suport intermig. Tot completament instal·lat segons detalls de projecte.

Num.	Text	Tipus	[C]	[D]	[E]	[F]	TOTAL	Fórmula
1			2,000				2,000	C#*D#*E#*F#

TOTAL AMIDAMENT

Obra 01 PRESSUPOST 20023
 Capítol AA MOBILIARI AMB INSTAL·LACIÓ
 Capítol (1) 05 CANVIADOR

NUM.	CODI	UA	DESCRIPCIÓ
1	PQ77-COM5	u	COM05. Canviador de nadons a paret.

Canviador de paret fabricat amb fusta d'alta qualitat amb acabat natural.
 La part interna del canviador està folrat amb soft farcit 100% polièster. Amb la vora elevada als dos costats. La part superior té un braç que actua com a tancament quan està plegat el canviador.
 En el marc a més hi ha lleixes que permet tenir organitzades tovallolletes, bolquers i utensilis per al canvi del nadó.
 És un article molt útil i molt compacte.
 Mides: 85 x 49 x 76,5 cm.
 Càrrega màxima suportada: 15 kg.

Num.	Text	Tipus	[C]	[D]	[E]	[F]	TOTAL	Fórmula
1	Planta soterrani		0,000				0,000	C#*D#*E#*F#
2	Planta baixa		1,000				1,000	C#*D#*E#*F#
3	Planta primera		1,000				1,000	C#*D#*E#*F#
4	Planta segona		1,000				1,000	C#*D#*E#*F#
5	Planta tercera		1,000				1,000	C#*D#*E#*F#

TOTAL AMIDAMENT

EUR

AMIDAMENTS

Data: 14/03/24

Pàg.: 7

Obra 01 PRESSUPOST 20023
 Capítol AA MOBILIARI AMB INSTAL·LACIÓ
 Capítol (1) 06 MOBILIARI OFFICE

NUM.	CODI	UA	DESCRIPCIÓ
1	EQ9CMP03	u	Microones Subministrant i muntat de microones

Num.	Text	Tipus	[C]	[D]	[E]	[F]	TOTAL	Fórmula
1			2,000				2,000	C#*D#*E#*F#

TOTAL AMIDAMENT

2 PQUI-566W u Nevera panelable de 1.80 o 2.03 d'alçada, a validar en obra. Col·locada i amb el desmuntatge inclòs

Num.	Text	Tipus	[C]	[D]	[E]	[F]	TOTAL	Fórmula
1			1,000				1,000	C#*D#*E#*F#

TOTAL AMIDAMENT

3 EQ9CMP09 u Aigüera d'una pica, cuba embotida amb protecció insonoritzant. Vàlvula de desguàs i tub sobreexidor.

Num.	Text	Tipus	[C]	[D]	[E]	[F]	TOTAL	Fórmula
1			1,000				1,000	C#*D#*E#*F#

TOTAL AMIDAMENT

4 PJ210-ZZS1 u Aixeta monocomandament per a aigüera, muntada superficialment, d'acer inoxidable preu alt, amb broc giratori de fosa, amb dues entrades maniguets

Num.	Text	Tipus	[C]	[D]	[E]	[F]	TOTAL	Fórmula
1			1,000				1,000	C#*D#*E#*F#

TOTAL AMIDAMENT

5 PJ210-ZZS3 u Font osmòtica interior office, inclou instal·lació d'aigua.

Num.	Text	Tipus	[C]	[D]	[E]	[F]	TOTAL	Fórmula
1			1,000				1,000	C#*D#*E#*F#

TOTAL AMIDAMENT

6 PJ210-ZZR1 u R1. Relotge.

Relotge de paret de 80cm de diàmetre. Formar per caixa i agulles de poliestirè com a elements independents amb diversos colors.

Pes net: 0,26 kg.

Num.	Text	Tipus	[C]	[D]	[E]	[F]	TOTAL	Fórmula
1			6,000				6,000	C#*D#*E#*F#

TOTAL AMIDAMENT

EUR

AMIDAMENTS

Data: 14/03/24

Pàg.: 8

7 PJ210-ZZ11 u Impressores multifuncionals a3

Num.	Text	Tipus	[C]	[D]	[E]	[F]	TOTAL	Fórmula
1			2,000				2,000	C#*D#*E#*F#

TOTAL AMIDAMENT

Obra 01 PRESSUPOST 20023
 Capítol AA MOBILIARI AMB INSTAL·LACIÓ
 Capítol (1) 07 CORTINES

NUM.	CODI	UA	DESCRIPCIÓ
1	PAV8-COR1	m2	Cortina de teixit ignífug de polièster, a definir per la DF, amb guia d'alumini, col·locada amb fixacions mecàniques.

Num.	Text	Tipus	[C]	[D]	[E]	[F]	TOTAL	Fórmula
1		T	a	b	uts			
2	Sala 15		1,800	2,800	2,000		10,080	C#*D#*E#*F#
3	Sala 16		1,800	2,800	1,000		5,040	C#*D#*E#*F#
4	Sala 20		4,000	2,800	2,000		22,400	C#*D#*E#*F#
5	Sala 27		4,000	3,000	2,000		24,000	C#*D#*E#*F#
6	Sala 30		3,200	2,900	1,000		9,280	C#*D#*E#*F#
7	Sala 31		4,500	2,900	1,000		13,050	C#*D#*E#*F#
8	Sala 35		4,000	2,900	2,000		23,200	C#*D#*E#*F#

TOTAL AMIDAMENT

Obra 01 PRESSUPOST 20023
 Capítol AA MOBILIARI AMB INSTAL·LACIÓ
 Capítol (1) 08 ACCESSORIS BANYS

NUM.	CODI	UA	DESCRIPCIÓ
1	PQ77-AC01	u	AC01. Dispensador de paper higiènic.

Dispensador de paper higiènic, d'acer inoxidable AISI 304 acabat satinat, per adossar a paret. Adequat per a rotlló industrial 250/300 m, amb visor de contingut i tancament amb clau de seguretat. Dimensions: 268 alt x 265 ample x 135 fons (mm). Càrrega frontal.

Num.	Text	Tipus	[C]	[D]	[E]	[F]	TOTAL	Fórmula
1			10,000				10,000	C#*D#*E#*F#

TOTAL AMIDAMENT

2 PQ77-AC02 u AC02. Dosificador de sabó líquid automàtic.

Dosificador de sabó líquid automàtic, amb activació mitjançant sensor infraroig, d'acer inoxidable AISI 304 acabat satinat. Per adossar a paret amb visor de contingut i tancament de seguretat. Dimensions: 275 alt x 105 ample x 95 fons (mm). Capacitat: 1000 ml.

Num.	Text	Tipus	[C]	[D]	[E]	[F]	TOTAL	Fórmula
1			8,000				8,000	C#*D#*E#*F#

EUR

AMIDAMENTS

Data: 14/03/24

Pàg.: 9

TOTAL AMIDAMENT

3 PQ77-AC03 u AC03. Secamans.

Secamans, amb carcassa d' acer inoxidable AISI 304 acabat satinat, per aire calent accionat amb sensor electrònic, de 800 W de potència i temperatura de 40°C. Amb filtre Hepa H13. Motor velocitat 35000 r.p.m. Dimensions: 327 alt x 164 ample x 151 fons (mm).

Num. Text	Tipus	[C]	[D]	[E]	[F]	TOTAL	Fórmula
1		8,000				8,000	C#*D#*E#*F#

TOTAL AMIDAMENT

4 PQ77-AC04 u AC04. Cubeta higiènica.

Cubeta higiènica, en acer inoxidable acabat satinat.
Cubeta interior de plàstic amb nansa. Capacitat 5 litres.
Dimensions: 270 mm alt, Ø205 mm.

Num. Text	Tipus	[C]	[D]	[E]	[F]	TOTAL	Fórmula
1		10,000				10,000	C#*D#*E#*F#

TOTAL AMIDAMENT

5 PQ77-AC05 u AC05. Perxa.

Perxa, fabricada d' acer inoxidable AISI 304, acabat satinat. Dimensions: Ø55 mm, 60 mm fons.
Perxa d' acer inoxidable AISI 304. Acabat setinat.

Num. Text	Tipus	[C]	[D]	[E]	[F]	TOTAL	Fórmula
1		11,000				11,000	C#*D#*E#*F#

TOTAL AMIDAMENT

Obra 01 PRESSUPOST 20023
Capítol AA MOBILIARI AMB INSTAL·LACIÓ
Capítol (1) 09 LUMINÀRIES

NUM.	CODI	UA	DESCRIPCIÓ
1	PQ77-LUE1	u	LLUM EXTERIOR
Llum de polietilè blanc, diàmetre 80cm, amb kit connexió interior.			

Num. Text	Tipus	[C]	[D]	[E]	[F]	TOTAL	Fórmula
1		4,000				4,000	C#*D#*E#*F#

TOTAL AMIDAMENT

2 PQ77-LUE2 u LLUM EXTERIOR

Llum de polietilè blanc, diàmetre 65cm, amb kit connexió interior.

AMIDAMENTS

Data: 14/03/24

Pàg.: 10

Num. Text	Tipus	[C]	[D]	[E]	[F]	TOTAL	Fórmula
1		4,000				4,000	C#*D#*E#*F#

TOTAL AMIDAMENT

3 PQ77-LUE3 u LLUM EXTERIOR

Llum de polietilè blanc, diàmetre 40cm, amb kit connexió interior.

Num. Text	Tipus	[C]	[D]	[E]	[F]	TOTAL	Fórmula
1		4,000				4,000	C#*D#*E#*F#

TOTAL AMIDAMENT

4 PQ77-LLUI u LLUM INTERIO DE PEU.

Lampara, en fusta de faig clara i pantalla de cartolina de color beig.

Num. Text	Tipus	[C]	[D]	[E]	[F]	TOTAL	Fórmula
1		5,000				5,000	C#*D#*E#*F#

TOTAL AMIDAMENT

Obra 01 PRESSUPOST 20023
Capítol AB MOBILIARI
Capítol (1) 01 TAULES

NUM.	CODI	UA	DESCRIPCIÓ
1	PQ77-ZST1	u	T1 TAULA D'EXTERIOR
Taula de 80 cm de diàmetre i alçada 73 cm.			

La taula ofereix un mecanisme de plegat que permet abatre les taules de manera molt intuïtiva. La seva estructura de 4 ràdios d'alumini polida o lacada a qualsevol dels nostres colors està dissenyada per a un fàcil apilat. Tot plegat convergeix Pile en l'opció ideal per a entorns dinàmics tant a interiors com a exteriors. A més, està disponible en dues altures i amb taulells rodons, quadrats i quadrades amb diferents acabats.

- Base amb quatre suports d'alumini amb topalls antilliscants
- Columna tubular d'alumini extrudit de Ø60mm
- Suport del tauler amb mecanisme de plegat propi realitzat en fibra sintètica
- Tauler circular, quadrat o quadroide, disponible a HPL o Fenix

Estructura lacada blanca. Sobre Fènix blanc.

Num. Text	Tipus	[C]	[D]	[E]	[F]	TOTAL	Fórmula
1	Planta baixa	5,000				5,000	C#*D#*E#*F#

TOTAL AMIDAMENT

2 PQ77-ZST2 u T2. TAULA INTERIOR PLEGABLE.

Taula de 140 x 60 cm, estructura plegable en alumini i rodes, sobre en laminat. Disposa de carro per emmagatzemar.

- Tub rodó de Ø25x1.5mm d'acer laminat en fred
- Potes d'alumini injectat
- Soldadura semiautomàtica en robot d'acer amb aportació de fil d'acer controlat amb gas
- Tauler de melamina

AMIDAMENTS

Data: 14/03/24

Pàg.: 11

- UNE-EN 527-3:2003

Estructura lacada blanca. Sobre melamina blanc.

Num.	Text	Tipus	[C]	[D]	[E]	[F]	TOTAL	Fórmula
1	Planta soterrani							
2	Planta baixa		2,000				2,000	C#*D#*E#*F#
3	Planta primera		10,000				10,000	C#*D#*E#*F#
4	Planta segona		10,000				10,000	C#*D#*E#*F#
5	Planta tercera		17,000				17,000	C#*D#*E#*F#

TOTAL AMIDAMENT 39,000

3	PQ77-ZST3	u						
<p>T3. TAULA INTERIOR FIXE. Taula de 160 x 80 cm, estructura en alumini en acabats a triar entre mostassa, vermell, blau fosc, blau car, oliva, blanc, negre, gris i sorra. Sobre en melamina o fenòlic a triar entre blanc, negre o roure. Amb sobre HPL.</p> <p>- Perfil d'alumini extrusionat de disseny específic, de dimensions 50x50mm qualitat AL60/63 - Sistema d'unió d'estructures mecànic. Peces d'unió en injecció d'alumini qualitat AL60/60 - Taulells a Melamina E1 de 16mm de gruix o HPL de 12mm - UNE-EN 15372:2008 - UNE-EN 527-1:2011</p>								

Estructura alumini lacat blanc. Sobre fenòlic blanc.

Num.	Text	Tipus	[C]	[D]	[E]	[F]	TOTAL	Fórmula
1			8,000				8,000	C#*D#*E#*F#

TOTAL AMIDAMENT 8,000

4	PQ77-ZST4	u						
<p>T4. TAULA INTERIOR 120 cm Taula de 120cm de diàmetre i 75 cm d'alçada, base de quatre radis d'alumini que permet configurar diferents sobres de taules. Les taules estan disponibles en tres altures i amb taulells rodons o quadrats de diferents mides i materials a triar entre fusta, melamina o hpl.. Acabat LACAT.</p>								

Estructura blanca. Melamina blanca.

Num.	Text	Tipus	[C]	[D]	[E]	[F]	TOTAL	Fórmula
1	Planta soterrani		0,000				0,000	C#*D#*E#*F#
2	Planta baixa		0,000				0,000	C#*D#*E#*F#
3	Planta primera		1,000				1,000	C#*D#*E#*F#
4	Planta segona		0,000				0,000	C#*D#*E#*F#
5	Planta tercera		0,000				0,000	C#*D#*E#*F#

TOTAL AMIDAMENT 1,000

5	PQ77-ZST5	u						
<p>T5. TAULA INFANTIL Taula compta amb una base de 4 ràdios d'alumini polida o lacada en qualsevol dels nostres colors. Els taulells poden portar diferents acabats, mides i formes. Taula de 90 x 37cm d'alçada.</p>								

- Tub de Ø40x3mm d'acer laminat de fred
- Base de 4 suports d'alumini polit amb topalls antilliscants unit al tub mitjançant unions mecàniques
- Tauler circular o quadroide amb vores rectes o bisellades, disponible en melamina, HPL, Fenix o roure

Estructura lacada blanca. Sobre Fenix blanc.

EUR

AMIDAMENTS

Data: 14/03/24

Pàg.: 12

Num.	Text	Tipus	[C]	[D]	[E]	[F]	TOTAL	Fórmula
1	Planta soterrani		0,000				0,000	C#*D#*E#*F#
2	Planta baixa		0,000				0,000	C#*D#*E#*F#
3	Planta primera		2,000				2,000	C#*D#*E#*F#
4	Planta segona		0,000				0,000	C#*D#*E#*F#
5	Planta tercera		0,000				0,000	C#*D#*E#*F#

TOTAL AMIDAMENT 2,000

6	PQ77-ZST6	u						
<p>T6. TAULA AUXILIAR CENTRE Taula de 90cm de diàmetre i 37 cm d'alçada, base de FUSTA de tres potes i sobre a triar en fusta o hpl. Sobre blanc HPL.</p>								

Num.	Text	Tipus	[C]	[D]	[E]	[F]	TOTAL	Fórmula
1	Planta baixa		2,000				2,000	C#*D#*E#*F#

TOTAL AMIDAMENT 2,000

7	PQ77-ZST7	u						
<p>T7. TAULA INTERIOR FIXE. Taula de 140 x 60 cm, estructura en alumini en acabats a triar entre mostassa, vermell, blau fosc, blau car, oliva, blanc, negre, gris i sorra. Sobre en melamina o fenòlic a triar entre blanc, negre o roure. Amb sobre HPL.</p>								

- Perfil d'alumini extrusionat de disseny específic, de dimensions 50x50mm qualitat AL60/63
- Sistema d'unió d'estructures mecànic. Peces d'unió en injecció d'alumini qualitat AL60/60
- Taulells a Melamina E1 de 16mm de gruix o HPL de 12mm
- UNE-EN 15372:2008
- UNE-EN 527-1:2011

Estructura alumini lacat blanc. Sobre fenòlic blanc.

Num.	Text	Tipus	[C]	[D]	[E]	[F]	TOTAL	Fórmula
1	Planta soterrani		0,000				0,000	C#*D#*E#*F#
2	Planta baixa		0,000				0,000	C#*D#*E#*F#
3	Planta primera		10,000				10,000	C#*D#*E#*F#
4	Planta segona		0,000				0,000	C#*D#*E#*F#
5	Planta tercera		0,000				0,000	C#*D#*E#*F#

TOTAL AMIDAMENT 10,000

8	PQ77-ZTT8	u						
<p>T8. TAULA INTERIOR ELEVABLE ELECTRICA. Taula elevable elèctrica, d' 1,60x80. Potes metàl.liques de tub d' acer de 70x70mm i e 5mm. Acabat blanc.</p>								

Taula de melamina blanca, cants rectes. 25mm
Patin d' injecció d' alumini blanc 720x78mm.
Regulació d' alçada 64-129cms en compliment normativa EN527-120m. Incorpora sistema de seguretat d' anticollisió amb objectes
Fàcil accés a canal d' electricitat mitjançant lliscament
Accés a cablejat
Pes màxim de suport 60 kgr. Distribuït en tot l'espai

EUR

AMIDAMENTS

Data: 14/03/24

Pàg.: 13

Num.	Text	Tipus	[C]	[D]	[E]	[F]	TOTAL	Fórmula
1			2,000				2,000	C#*D#*E#*F#

TOTAL AMIDAMENT **2,000**

Obra 01 PRESSUPOST 20023
 Capítol AB MOBILIARI
 Capítol (1) 02 CADIRES

NUM.	CODI	UA	DESCRIPCIÓ
1	PQ77-ZSC1	u	C1.CADIRA EXTERIOR.

Cadira per a exterior, realitzada amb acer lacat color a definir per la DF. Model ergonòmic i apil·lable. Estructura amb tub rodó de Ø16×2 mm d'acer laminat en fred. Lamel·les de seient i respalller d'acer tractat amb cataforesi per al seu ús exterior.

Num.	Text	Tipus	[C]	[D]	[E]	[F]	TOTAL	Fórmula
1	Planta soterrani		0,000				0,000	C#*D#*E#*F#
2	Planta baixa		20,000				20,000	C#*D#*E#*F#
3	Planta primera		0,000				0,000	C#*D#*E#*F#
4	Planta segona		0,000				0,000	C#*D#*E#*F#
5	Planta tercera		0,000				0,000	C#*D#*E#*F#

TOTAL AMIDAMENT **20,000**

2 PQ77-ZSC2 u C2. CADIRA INTERIOR APILABLE..

Cadira amb estructura de 4 potes d'acer lacat color a definir per D.F. Carcassa de polipropilè del mateix color que l'estructura. Estructura amb tub rodó de Ø16×2 mm d'acer laminat en fred i soldadura semiautomàtica en robot d'acer amb aportació de fil d'acer controlat amb gas. Apil·lable sobre terra i carro de transport per al seu emmagatzematge. Compliment de UNE-EN 16139-2015.

Num.	Text	Tipus	[C]	[D]	[E]	[F]	TOTAL	Fórmula
1			142,000				142,000	C#*D#*E#*F#

TOTAL AMIDAMENT **142,000**

3 PQ77-ZSC4 u C4 BUTACA.

Butaca entapissada amb respalller baix i base de 4 potes de tub rodó d'acer. Acabats de la base en pintura de polièster termoendurida amb acabat microtexturitzat. Acabat del seient en teixit a definir per D.F. Conteres de plàstic com a estàndard.

Num.	Text	Tipus	[C]	[D]	[E]	[F]	TOTAL	Fórmula
1	Planta soterrani		0,000				0,000	C#*D#*E#*F#
2	Planta baixa		4,000				4,000	C#*D#*E#*F#
3	Planta primera		0,000				0,000	C#*D#*E#*F#
4	Planta segona		0,000				0,000	C#*D#*E#*F#
5	Planta tercera		0,000				0,000	C#*D#*E#*F#

TOTAL AMIDAMENT **4,000**

EUR

AMIDAMENTS

Data: 14/03/24

Pàg.: 14

4	PQ77-ZSC5	u						C5 CADIRA INFANTIL.
---	-----------	---	--	--	--	--	--	---------------------

Cadira per a infants amb estructura de 4 potes d'acer lacat color a definir per la D.F. i carcassa de polipropilè. Estructura amb tub rodó de Ø16×2 mm d'acer laminat en fred i soldadura semiautomàtica en robot d'acer amb aportació de fil d'acer controlat amb gas. Apil·lable sobre terra i carro de transport per al seu emmagatzematge. Compliment de UNE-EN 16139-2015.

Num.	Text	Tipus	[C]	[D]	[E]	[F]	TOTAL	Fórmula
1	Planta soterrani		0,000				0,000	C#*D#*E#*F#
2	Planta baixa		0,000				0,000	C#*D#*E#*F#
3	Planta primera		8,000				8,000	C#*D#*E#*F#
4	Planta segona		0,000				0,000	C#*D#*E#*F#
5	Planta tercera		0,000				0,000	C#*D#*E#*F#

TOTAL AMIDAMENT **8,000**

5 PQ77-ZZC6 u C7. CADIRA INTERIOR APILABLE AMB PALA ABATIBLE.

La cadira té una estructura de 4 potes d'acer cromat o lacat a definir per D.F.: carcassa de fusta amb opció d'entapissat frontal, de polipropilè en un o dos colors o amb seient entapissat, o totalment entapissada. OPCIÓ AMB BRAÇ ALA

DESCRIPCIÓ TÈCNICA:

- Tub rodó de Ø16×2 mm d'acer laminat en fred
- Soldadura semiautomàtica en robot d'acer amb aportació de fil d'acer controlat amb gas
- Braços d'acer, de polipropilè o d'alumini injectat L-2630 UNE 38-263
- Apil·lat sobre terra i carro de transport: 8 en polipropilè i 6 en versió entapissada
- Apil·lat sobre carro de transport i emmagatzematge: 12 en polipropilè i 6 en versió entapissada
- UNE-EN 16139-2015

Num.	Text	Tipus	[C]	[D]	[E]	[F]	TOTAL	Fórmula
1	Planta soterrani		0,000				0,000	C#*D#*E#*F#
2	Planta baixa		0,000				0,000	C#*D#*E#*F#
3	Planta primera		0,000				0,000	C#*D#*E#*F#
4	Planta segona		30,000				30,000	C#*D#*E#*F#
5	Planta tercera		0,000				0,000	C#*D#*E#*F#

TOTAL AMIDAMENT **30,000**

6 PQ77-ZZC7 u C6. CADIRA INTERIOR APILABLE AMB BRAÇOS

La cadira té una estructura de 4 potes d'acer cromat o lacat, compta amb un gran nombre d'acabats: carcassa de fusta amb opció dentapissat frontal, de polipropilè en un o dos colors o amb seient entapissat, o totalment entapissada, a definir per la D.F.

DESCRIPCIÓ TÈCNICA:

- Tub rodó de Ø16×2 mm d'acer laminat en fred
- Soldadura semiautomàtica en robot d'acer amb aportació de fil d'acer controlat amb gas
- Braços d'acer, de polipropilè o d'alumini injectat L-2630 UNE 38-263
- Apil·lat sobre terra i carro de transport: 8 en polipropilè i 6 en versió entapissada
- Apil·lat sobre carro de transport i emmagatzematge: 12 en polipropilè i 6 en versió entapissada
- UNE-EN 16139-2015

Num.	Text	Tipus	[C]	[D]	[E]	[F]	TOTAL	Fórmula
1			110,000				110,000	C#*D#*E#*F#

EUR

AMIDAMENTS

Data: 14/03/24

Pàg.: 15

TOTAL AMIDAMENT 110,000

Obra 01 PRESSUPOST 20023
 Capítol AB MOBILIARI
 Capítol (1) 03 PUFF

NUM.	CODI	UA	DESCRIPCIÓ
1	PQ77-ZSP1	u	C3 PUFF Puff amb base d'alumini injectat L-2630 UNE 38-263 lacada, seient entapissat color a definir per D.F. i interior d'escuma. Mides 110 x 110 x 45 cms

Num.	Text	Tipus	[C]	[D]	[E]	[F]	TOTAL	Fórmula
1	Planta soterrani		0,000				0,000	C#*D#*E#*F#
2	Planta baixa		2,000				2,000	C#*D#*E#*F#
3	Planta primera		0,000				0,000	C#*D#*E#*F#
4	Planta segona		0,000				0,000	C#*D#*E#*F#
5	Planta tercera		0,000				0,000	C#*D#*E#*F#

TOTAL AMIDAMENT 2,000

NUM.	CODI	UA	DESCRIPCIÓ
2	PQ77-ZSP2	u	C3a PUFF Puff amb base d'alumini injectat L-2630 UNE 38-263 lacada, seient entapissat color a definir per la D.F.i interior d'escuma. Mides 39 x 39 x 47cm.

Num.	Text	Tipus	[C]	[D]	[E]	[F]	TOTAL	Fórmula
1	Planta soterrani		0,000				0,000	C#*D#*E#*F#
2	Planta baixa		2,000				2,000	C#*D#*E#*F#
3	Planta primera		0,000				0,000	C#*D#*E#*F#
4	Planta segona		0,000				0,000	C#*D#*E#*F#
5	Planta tercera		0,000				0,000	C#*D#*E#*F#

TOTAL AMIDAMENT 2,000

NUM.	CODI	UA	DESCRIPCIÓ
3	PQ77-ZSP3	u	C3b PUFF Puff amb base d'alumini injectat L-2630 UNE 38-263 lacada, seient entapissat color a definir per D.F. i interior d'escuma. Mides 130 x 55 x 45cm.

Num.	Text	Tipus	[C]	[D]	[E]	[F]	TOTAL	Fórmula
1	Planta soterrani		0,000				0,000	C#*D#*E#*F#
2	Planta baixa		2,000				2,000	C#*D#*E#*F#
3	Planta primera		0,000				0,000	C#*D#*E#*F#
4	Planta segona		0,000				0,000	C#*D#*E#*F#
5	Planta tercera		0,000				0,000	C#*D#*E#*F#

TOTAL AMIDAMENT 2,000

NUM.	CODI	UA	DESCRIPCIÓ
4	PQ77-COM9	u	COM09. Seient de terra. Plegable. ESPECIFICACIÓ: Color: Gris/Blau/Negre/Marró

EUR

AMIDAMENTS

Data: 14/03/24

Pàg.: 16

Material: malla, esponja, aliatge d'alumini
 Grandària normal: 47 x 54 x 53,5 cm (llarg x ample x alt)
 Grandària estesa: 97 x 47 x 8 cm (llarg x ample x alt)
 Pes net: 2,4 kg

Num.	Text	Tipus	[C]	[D]	[E]	[F]	TOTAL	Fórmula
1	Planta soterrani		0,000				0,000	C#*D#*E#*F#
2	Planta baixa		0,000				0,000	C#*D#*E#*F#
3	Planta primera		10,000				10,000	C#*D#*E#*F#
4	Planta segona		0,000				0,000	C#*D#*E#*F#
5	Planta tercera		0,000				0,000	C#*D#*E#*F#

TOTAL AMIDAMENT 10,000

Obra 01 PRESSUPOST 20023
 Capítol AB MOBILIARI
 Capítol (1) 04 PAPERERA

NUM.	CODI	UA	DESCRIPCIÓ
1	PQ77-COM4	u	COM04. Conjunt de Paperera de reciclatge 70 L. Paperera fabricada amb xapa metàl·lica pintada epoxi en color blanc amb base quadrada de 30 x 30 cm. Disponible en 3 mides per poder adaptar en diferents espais segons necessitat. 40, 60 i 80 cm. d'alçada. Color estàndard blanc RAL 9003 i possibilitat de triar el vinil per al residu necessari.

Num.	Text	Tipus	[C]	[D]	[E]	[F]	TOTAL	Fórmula
1	Planta soterrani		0,000				0,000	C#*D#*E#*F#
2	Planta baixa		1,000				1,000	C#*D#*E#*F#
3	Planta primera		1,000				1,000	C#*D#*E#*F#
4	Planta segona		1,000				1,000	C#*D#*E#*F#
5	Planta tercera		1,000				1,000	C#*D#*E#*F#

TOTAL AMIDAMENT 4,000

Obra 01 PRESSUPOST 20023
 Capítol AB MOBILIARI
 Capítol (1) 05 CARROS

NUM.	CODI	UA	DESCRIPCIÓ
1	PQ77-ZSCR	u	CR. CARRO PER CADIRES Carro per cadires amb rodes amb capacitat per a fins a 12 unitats, d'acer laminat.

Num.	Text	Tipus	[C]	[D]	[E]	[F]	TOTAL	Fórmula
1	Soterrani		2,000				2,000	C#*D#*E#*F#

TOTAL AMIDAMENT 2,000

NUM.	CODI	UA	DESCRIPCIÓ
2	PQ77-ZCR1	u	CR2. CARRO PER TAULES PLEGABLES Carro per taules abatibles amb capacitat per a fins a 5 unitats, d'acer laminat.

EUR

AMIDAMENTS

Data: 14/03/24

Pàg.: 17

Num.	Text	Tipus	[C]	[D]	[E]	[F]	TOTAL	Fórmula
1	Soterrani		4,000				4,000	C#*D#*E#*F#

TOTAL AMIDAMENT 4,000

Obra 01 PRESSUPOST 20023
 Capítol AB MOBILIARI
 Capítol (1) 06 PENJADOR

NUM.	CODI	UA	DESCRIPCIÓ
1	PQ77-COM8	u	COM08. Penjador de peu Penjador metàl·lic, amb 6 penjadors cromats. Dimensions: H: 1810 x Ø 360 mm. Pes: 5,40 kg.

Num.	Text	Tipus	[C]	[D]	[E]	[F]	TOTAL	Fórmula
1			19,000				19,000	C#*D#*E#*F#

TOTAL AMIDAMENT 19,000

Obra 01 PRESSUPOST 20023
 Capítol AB MOBILIARI
 Capítol (1) 07 EXPOSITOR

NUM.	CODI	UA	DESCRIPCIÓ
1	PQT0-CM07	u	COM07 Expositor a dos cares. De 101 x 180 cm d'alçada Revister de peu a 2 cares per documents. Fabricat amb perfil·leria d'alumini extrusionat acabat de plata mat, prestatges realitzats en acer pintat i bases fabricades amb passamans d'alumini acabat en granalla fina realitzada amb bola de vidre.

Num.	Text	Tipus	[C]	[D]	[E]	[F]	TOTAL	Fórmula
1	Planta Baixa		1,000				1,000	C#*D#*E#*F#

TOTAL AMIDAMENT 1,000

Obra 01 PRESSUPOST 20023
 Capítol AC SENYALÍSTICA

NUM.	CODI	UA	DESCRIPCIÓ
1	PQT0-SEZZ	u	SE01: Senyalització exterior d'equipament. Panell de senyalització exterior d'equipament segons "Manual de senyalització de l'Ajuntament de Barcelona" de 45cms. d'alçada amb les següents característiques. Material: Alumini. Colors: Vermell: Pantone 186 C / Negre / Blanc. Signatura institucional: Color Blanc. Nom del lloc: Tipografia Trade Gothic BoldTwo / Cos 100 / Interliniat 100 / Interletrat -2. Text caixa esquerra: Color Blanc. UNITATS: 1ut Tota la informació escrita així com les dimensions hauran de ser revisades i confirmades per la DF abans de la producció dels elements. Abans de la producció dels elements de senyalització es verificarà el compliment del "Manual de senyalització d'equipaments municipals" de l'Ajuntament de Barcelona.ntativa, pictogrames i senyals identificatives.

AMIDAMENTS

Data: 14/03/24

Pàg.: 18

Num.	Text	Tipus	[C]	[D]	[E]	[F]	TOTAL	Fórmula
1			1,000				1,000	C#*D#*E#*F#

TOTAL AMIDAMENT 1,000

2	PQT0-SEIN	u	SI01: Senyalització interior orientativa, pictogrames i senyals identificatives. Senyalització interior orientativa segons "Manual de senyalització de l'Ajuntament de Barcelona". Material: Alumini. Sistema modular a partir de làmines independents. Colors: Vermell: Pantone 186 C / Negre / Blanc. Nom de la planta: Tipografia Trade Gothic BoldTwo / Cos 72 / Negre. Senyal de la planta: Altura: 6 cm / Amplada. mínima: 60 cm. Nom del servei: Tipografia Trade Gothic BoldTwo/ Cos 70. Senyal del servei: Altura: 4 cm / Amplada. mínima: 60 cm. Tota la informació escrita així com les dimensions hauran de ser revisades i confirmades per la DF abans de la producció dels elements. Abans de la producció dels elements de senyalització es verificarà el compliment del "Manual de senyalització d'equipaments municipals" de l'Ajuntament de Barcelona.ntativa, pictogrames i senyals identificatives.				
---	-----------	---	---	--	--	--	--

Num.	Text	Tipus	[C]	[D]	[E]	[F]	TOTAL	Fórmula
1			5,000				5,000	C#*D#*E#*F#

TOTAL AMIDAMENT 5,000

3	PQT0-SEI1	u	SI02: Senyalització interior orientativa, pictogrames i senyals identificatives. Pictogrames per a senyalització diversa. Material: Alumini. Colors: Vermell: Pantone 186 C / Negre / Blanc. UNITATS: 20 ut (a definir). Tota la informació escrita així com les dimensions hauran de ser revisades i confirmades per la DF abans de la producció dels elements. Abans de la producció dels elements de senyalització es verificarà el compliment del "Manual de senyalització d'equipaments municipals" de l'Ajuntament de Barcelona.ntativa, pictogrames i senyals identificatives.				
---	-----------	---	--	--	--	--	--

Num.	Text	Tipus	[C]	[D]	[E]	[F]	TOTAL	Fórmula
1			20,000				20,000	C#*D#*E#*F#

TOTAL AMIDAMENT 20,000

4	PQT0-SEI2	u	SI03: Senyalització interior orientativa, pictogrames i senyals identificatives. Senyals identificatives per a sales i espais. Material: Alumini. Colors: Vermell: Pantone 186 C / Negre / Blanc. Amplada de la senyal: Mínim 60 cms. Nom del lloc: Tipografia Trade Gothic BoldTwo / Cos 150 / Interlineat 150 / Color Negre. Tota la informació escrita així com les dimensions hauran de ser revisades i confirmades per la DF abans de la producció dels elements. Abans de la producció dels elements de senyalització es verificarà el compliment del "Manual de senyalització d'equipaments municipals" de l'Ajuntament de Barcelona.ntativa, pictogrames i senyals identificatives.				
---	-----------	---	--	--	--	--	--

Num.	Text	Tipus	[C]	[D]	[E]	[F]	TOTAL	Fórmula
1			20,000				20,000	C#*D#*E#*F#

TOTAL AMIDAMENT 20,000

5	PQT0-SEVI	u	SV01: Senyalització interior de vinils. Senyalització de pany vidriat amb franja de vinil translúcid de 65 cms. d'alçada col·locat segons plànol. Material: Vinil al tall. Colors: Translúcid Dimensions: 111x65 cm. UNITATS: 1ut Tota la informació escrita haurà de ser revisada i confirmada per la DF abans de la producció dels elements. Les mesures es verificaran i comprobaran a obra.				
---	-----------	---	---	--	--	--	--

AMIDAMENTS

Data: 14/03/24

Pàg.: 19

Num.	Text	Tipus	[C]	[D]	[E]	[F]	TOTAL	Fórmula
1			1,000				1,000	C#*D#*E#*F#

TOTAL AMIDAMENT 1,000

6	PQT0-SEV1	u	SV02: Senyalització interior de vinils. Senyalització de pany vidriat amb franja de vinil translúcid de 65 cms. d'alçada col·locat segons plànol. Material: Vinil al tall. Colors: Translúcid Dimensions: 158x65 cm. UNITATS: 1ut Tota la informació escrita haurà de ser revisada i confirmada per la DF abans de la producció dels elements. Les mesures es verificaran i comprobaran a obra.					
---	-----------	---	---	--	--	--	--	--

Num.	Text	Tipus	[C]	[D]	[E]	[F]	TOTAL	Fórmula
1			1,000				1,000	C#*D#*E#*F#

TOTAL AMIDAMENT 1,000

7	PQT0-SEV2	u	SV03: Senyalització interior de vinils. Senyalització de pany vidriat amb franja de vinil translúcid de 65 cms. d'alçada col·locat segons plànol. Material: Vinil al tall. Colors: Translúcid Dimensions: 251x65 cm. UNITATS: 1ut Tota la informació escrita haurà de ser revisada i confirmada per la DF abans de la producció dels elements. Les mesures es verificaran i comprobaran a obra.					
---	-----------	---	---	--	--	--	--	--

Num.	Text	Tipus	[C]	[D]	[E]	[F]	TOTAL	Fórmula
1			1,000				1,000	C#*D#*E#*F#

TOTAL AMIDAMENT 1,000

8	PQT0-SEV3	u	SV04: Senyalització interior de vinils. Senyalització de pany vidriat amb franja de vinil translúcid de 65 cms. d'alçada col·locat segons plànol. Material: Vinil al tall. Colors: Translúcid Dimensions: 123x65 cm. UNITATS: 12ut - 3ut en Planta Primera - 3ut en Planta Segona - 6ut en Planta Tercera. Tota la informació escrita haurà de ser revisada i confirmada per la DF abans de la producció dels elements. Les mesures es verificaran i comprobaran a obra.					
---	-----------	---	--	--	--	--	--	--

Num.	Text	Tipus	[C]	[D]	[E]	[F]	TOTAL	Fórmula
1	Planta primera		3,000				3,000	C#*D#*E#*F#
2	Planta Segona		3,000				3,000	C#*D#*E#*F#
3	Planta tercera		6,000				6,000	C#*D#*E#*F#

TOTAL AMIDAMENT 12,000

5.5 Pressupost

PRESSUPOST

Data: 14/03/24

Pàg.: 1

Obra	01	Pressupost 20023
Capítol	AA	MOBILIARI AMB INSTAL·LACIÓ
Capítol (1)	01	MOBILIARI A MIDA

NUM. CODI	UA	DESCRIPCIÓ	PREU	AMIDAMENT	IMPORT	
1	PQT0-MO01	u	MO01	2.740,34	1,000	2.740,34
		<p>Conjunt de taquilles amb porta batent de fusta de panell tricapda de pi larix segons detall. Inclou conjunt de portes corredisses de fusta amb guia superficial fixada a forjat.</p> <p>ACABAT: Acabat envernissat a l'aigua mate incolor MIDES TOTALS: Segons dibuix: 301X270cm i 9 mòduls de 46x70x270cm PANY: Amb pany i clau. SISTEMA D'OBERTURA: Estirador d'acer inoxidable FERRATGES: Tots els ferratges i elements metàl·lics seran d'acer inoxidable satinat. NOTA: Verificar totes les mides a obra. (P - 59)</p>				
2	PQT0-MO02	u	MO02	4.840,04	1,000	4.840,04
		<p>Armari de fusta format per: - Cos baix amb 6 calaixos de DM de 19mm de gruix, amb bastiment de fusta de pi i guies d'extracció total i tancament suau. Interiors de melamina. Inclou sobre de treball amb 1 pica integrada de 50x50cm i sòcol superior de DM folrat amb xapa d'acer inoxidable satinat e=2mm. - Cos alt format per dos mòduls per integrar dos microones i una nevera (tots dos panelables) de DM de 19mm de gruix, amb bastiment de fusta de pi amb frontisses de tancament suau. Interiors de melamina.</p> <p>ACABAT: Armari acabat per pintar a l'esmlt satinat color a definir per la DF. Acer inoxidable acabat satinat. MIDES TOTALS: 421x210X60cm PANY: Amb pany i clau. SISTEMA D'OBERTURA: Conjunt d'estiradors d'acer inoxidable FERRATGES: Tots els ferratges i elements metàl·lics seran d'acer inoxidable satinat NOTA: Verificar totes les mides a obra. (P - 60)</p>				
3	PAQ1MO03	u	MO03	1.095,06	1,000	1.095,06
		<p>Conjunt format per: - Armari baix de fusta amb 6 portes batents de DM de 19mm de gruix, amb bastiment de fusta de pi i frontisses ocultes. Interiors de melamina. Inclou lleixa interior i tapa superior amb panell de fusta tricapa d'abet. - Lleixa amb panell de fusta tricapa d'abet. - Aplacat de DM en les dues cares del muntant de instal·lacions</p> <p>ACABAT: Armari acabat per pintar a l'esmlt satinat color a definir per la DF. Tapa superior i lleixa acabat envernissat mate incolor. MIDES TOTALS: Armari 375x100x69cm; Lleixa 328x5x33cm; Aplacat 77,25x16x377cm - 69x16x277cm PANY: Amb pany i clau, i pany amb clau a les portes inferiors. SISTEMA D'OBERTURA: Mecanitzat de portes tipus unglor. FERRATGES: Tots els ferratges i elements metàl·lics seran d'acer inoxidable satinat. NOTA: Verificar totes les mides a obra. (P - 5)</p>				
4	PAQ1MO04	u	MO04	1.504,55	2,000	3.009,10
		<p>Armari de fusta amb portes corredisses de DM de 45mm de gruix, amb bastiment de fusta de pi. Interiors de melamina. Inclou lleixes interiors i panells superiors fixes, que amagen passos d'instal·lacions.</p> <p>ACABAT: Acabat per pintar a l'esmlt satinat color a definir per la DF. MIDES TOTALS: 566x401x74cm PANY: Amb pany i clau. SISTEMA D'OBERTURA: Portes corredisses amb sistema previ tipus expulsador ("toca-toca"). FERRATGES: Tots els ferratges i elements metàl·lics seran d'acer inoxidable satinat. NOTA: Verificar totes les mides a obra. (P - 6)</p>				

EUR

PRESSUPOST

Data: 14/03/24

Pàg.: 2

5	PAQ1-MO05	u	MO05	418,46	1,000	418,46
		<p>Armari de fusta amb 3 portes batents de DM de 19mm de gruix, amb bastiment de fusta de pi i frontisses ocultes. Interiors de melamina. Inclou lleixes interiors, tapetes i tarja fixa superior.</p> <p>ACABAT: Acabat per pintar a l'esmlt satinat color a definir per la DF. MIDES TOTALS: 447x377x71cm- PANY: Amb pany i clau. SISTEMA D'OBERTURA: tipus expulsador ("toca-toca"). FERRATGES: Tots els ferratges i elements metàl·lics seran d'acer inoxidable satinat. NOTA: Verificar totes les mides a obra. (P - 9)</p>				
6	PAQ1MO06	u	MO06	1.504,55	2,000	3.009,10
		<p>Armari de fusta amb portes corredisses de DM de 45mm de gruix, amb bastiment de fusta de pi. Interiors de melamina. Inclou lleixes interiors i panells superiors fixes.</p> <p>ACABAT: Acabat per pintar a l'esmlt satinat color a definir per la DF. MIDES TOTALS: 418x257x71cm. PANY: Amb pany i clau. SISTEMA D'OBERTURA: Portes corredisses amb sistema previ tipus expulsador ("toca-toca"). FERRATGES: Tots els ferratges i elements metàl·lics seran d'acer inoxidable satinat. NOTA: Verificar totes les mides a obra. (P - 7)</p>				
7	PAP6-MO07	u	MO07	1.158,55	2,000	2.317,10
		<p>Armari de fusta amb portes corredisses de DM de 45mm de gruix, amb bastiment de fusta de pi. Interiors de melamina. Inclou lleixes interiors i panells superiors i laterals fixes.</p> <p>ACABAT: Fins a 2,20m mirall encolat sobre porta de DM (inclou mirall part fixa que no és moble). Sobre 2,20m acabat per pintar a l'esmlt satinat color a definir per la DF. MIDES TOTALS: 567x271X74cm PANY: Amb pany i clau SISTEMA D'OBERTURA: Portes corredisses amb sistema previ tipus expulsador ("toca-toca"). FERRATGES: Tots els ferratges i elements metàl·lics seran d'acer inoxidable satinat. NOTA: Verificar totes les mides a obra. (P - 4)</p>				
8	PAQ1-MO08	u	MO08	2.437,85	2,000	4.875,70
		<p>Armari de fusta amb portes corredisses de DM de 45mm de gruix, amb bastiment de fusta de pi. Interiors de melamina. Inclou lleixes interiors i panells superiors fixes.</p> <p>ACABAT: Acabat per pintar a l'esmlt satinat color a definir per la DF. MIDES TOTALS: 418x287x71cm. PANY: Amb pany i clau SISTEMA D'OBERTURA: Portes corredisses amb sistema previ tipus expulsador ("toca-toca"). FERRATGES: Tots els ferratges i elements metàl·lics seran d'acer inoxidable satinat. NOTA: Verificar totes les mides a obra. (P - 10)</p>				
9	PAQ1-MO09	u	MO09	1.815,65	2,000	3.631,30
		<p>Armari de fusta amb portes corredisses de DM de 45mm de gruix, amb bastiment de fusta de pi. Interiors de melamina. Inclou lleixes interiors i panells superiors fixes i laterals.</p> <p>ACABAT: Acabat per pintar a l'esmlt satinat color a definir per la DF. MIDES TOTALS: 566x301x74cm. PANY: Amb pany i clau. SISTEMA D'OBERTURA: Portes corredisses amb sistema previ tipus expulsador ("toca-toca"). FERRATGES: Tots els ferratges i elements metàl·lics seran d'acer inoxidable satinat. NOTA: Verificar totes les mides a obra. (P - 11)</p>				
10	PQ70-MO10	u	MO10	2.340,87	1,000	2.340,87
		<p>Armari baix de fusta amb 4 calaixos de DM de 19mm de gruix, amb bastiment de fusta de pi i guies d'extracció total i tancament suau. Interiors de melamina. Inclou sobre de treball i sòcol superior de DM folrat amb xapa d'acer inoxidable satinat e=2mm. Inclou també el folrat del volum d'instal·lacions amb DM per lacar.</p>				

EUR

PRESSUPOST

Data: 14/03/24

Pàg.: 3

NUM.	CODI	UA	DESCRIPCIÓ	PREU	AMIDAMENT	IMPORT
11	PQ76-MO11	u	<p>ACABAT: Armari acabat per pintar a l'esmalt satinat color a definir per la DF. Acer inoxidable acabat satinat. MIDES TOTALS: 365x110x78cm. PANY: Amb pany i clau SISTEMA D'OBERTURA: Conjunt d'estiradors d'acer inoxidable FERRATGES: Tots els ferratges i elements metàl·lics seran d'acer inoxidable satinat. NOTA: Verificar totes les mides a obra. (P - 56)</p> <p>MO11 Armari baix de fusta amb 2 calaixos de DM de 19mm de gruix, amb bastiment de fusta de pi i guies d'extracció total i tancament suau. Interiors de melamina. Inclou sobre de treball amb pica integrada de 50x50cm i sòcol superior de DM folrat amb xapa d'acer inoxidable satinat e=2mm. Inclou també el folrat del volum d'instal·lacions amb DM per lacar.</p>	1.055,61	1,000	1.055,61
12	PAQ1-MO12	u	<p>ACABAT: Armari acabat per pintar a l'esmalt satinat color a definir per la DF. Acer inoxidable acabat satinat. MIDES TOTALS: 365x110x78cm. PANY: Amb pany i clau SISTEMA D'OBERTURA: Conjunt d'estiradors d'acer inoxidable FERRATGES: Tots els ferratges i elements metàl·lics seran d'acer inoxidable satinat. NOTA: Verificar totes les mides a obra. (P - 19)</p> <p>MO12 Armari de fusta amb portes corredisses de DM de 45mm de gruix, amb bastiment de fusta de pi. Interiors de melamina. Inclou lleixes interiors i panells superiors i laterals fixes.</p>	2.437,85	1,000	2.437,85
13	PQ70-MO13	u	<p>ACABAT: Acabat per pintar a l'esmalt satinat color a definir per la DF. MIDES TOTALS: 566x285x74cm. PANY: Amb pany i clau SISTEMA D'OBERTURA: Portes corredisses amb sistema previ tipus expulsador ("toca-toca") FERRATGES: Tots els ferratges i elements metàl·lics seran d'acer inoxidable satinat. NOTA: Verificar totes les mides a obra. (P - 12)</p> <p>MO13 Armari baix de fusta amb 6 calaixos de DM de 19mm de gruix, amb bastiment de fusta de pi i guies d'extracció total i tancament suau. Interiors de melamina. Inclou sobre de treball amb 1 pica integrada de 50x50cm i sòcol superior de DM folrat amb xapa d'acer inoxidable satinat e=2mm. Inclou folrat muntant instal·lacions amb DM.</p>	1.376,54	1,000	1.376,54
14	PAQ1-MO14	u	<p>ACABAT: Acabat per pintar a l'esmalt satinat color a definir per la DF. Acer inoxidable acabat satinat. MIDES TOTALS: 566x110x74cm. PANY: Amb pany i clau SISTEMA D'OBERTURA: Conjunt d'estiradors d'acer inoxidable FERRATGES: Tots els ferratges i elements metàl·lics seran d'acer inoxidable satinat. NOTA: Verificar totes les mides a obra. (P - 57)</p> <p>MO14 Armari baix integrat en el tancament amb 5 mòduls d'armaris i tapes fixes de fusta de DM de 19mm de gruix, amb bastiment de fusta de pi i frontisses ocultes. Interiors de melamina. Inclou lleixa interior.</p>	2.437,85	1,000	2.437,85
15	PAQ1MO15	u	<p>ACABAT: Acabat per pintar a l'esmalt satinat color a definir per la DF. MIDES TOTALS: 1147x90x52cm. PANY: Amb pany i clau SISTEMA D'OBERTURA: Mecanitzat de portes tipus ungher FERRATGES: Tots els ferratges i elements metàl·lics seran d'acer inoxidable satinat. NOTA: Verificar totes les mides a obra. (P - 13)</p> <p>MO15 Moble exterior de fusta format per quatre portes i interior de lleixes.</p>	1.754,05	1,000	1.754,05
			<p>ACABAT: Acabat envernissat a l'aigua mate incolor. MIDES TOTALS: Segons dibuix: 200x200cm PANY: Amb pany i clau. SISTEMA D'OBERTURA: Mecanitzat de portes tipus ungher.</p>			

EUR

PRESSUPOST

Data: 14/03/24

Pàg.: 4

NUM.	CODI	UA	DESCRIPCIÓ	PREU	AMIDAMENT	IMPORT
<p>FERRATGES: Tots els ferratges i elements metàl·lics seran d'acer inoxidable satinat. NOTA: Verificar totes les mides a obra. (P - 8)</p>						
TOTAL	Capítol (1)		01.AA.01			37.338,97
Obra		01	Pressupost 20023			
Capítol		AA	MOBILIARI AMB INSTAL·LACIÓ			
Capítol (1)		02	TAULES			
1	PQ77-ZSC8	u	Tauler a mida Tricapa d'avet qualitat B/C 4000x280x40 mm. (P - 41)	750,00	1,000	750,00
TOTAL	Capítol (1)		01.AA.02			750,00
Obra		01	Pressupost 20023			
Capítol		AA	MOBILIARI AMB INSTAL·LACIÓ			
Capítol (1)		03	PISSARRES			
1	PQ77-ZPZ1	u	<p>COM01. Pissarra de paret de 150 x 100 cm.</p> <p>Pissarra blanca fabricada en acer vitrificat d'alta qualitat per a escriptura amb retoladors d'esborrat en sec. Emmarcada amb perfil d'alumini Slim. CARACTERÍSTIQUES: La superfície d'escriptura és una xapa d'acer (0,8mm) esmaltada i amb cocció a temperatures de 700°C a cada cara. La seva màxima qualitat la fa inalterable al desgast i l'erosió, amb una garantia d'escriptura i esborrat "Life-time". La superfície de la pissarra és retolable amb retoladors d'esborrat a sec, defàcil neteja. ACABATS: Superfície d'escriptura en blanc, acer vitrificat altell. Perfiles d'alumini anoditzat deu micres plata mat, antracita i blanc.</p>	377,64	4,000	1.510,56
2	PQ77-ZPZ2	u	<p>COM02. Pissarra mòbil de 150 x 100 cm. Amb Suport de rodes.</p> <p>Pissarra blanca fabricada en acer vitrificat d'alta qualitat per a escriptura amb retoladors d'esborrat en sec. Emmarcada amb perfil d'alumini Slim. CARACTERÍSTIQUES: La superfície d'escriptura és una xapa d'acer (0,8mm) esmaltada i amb cocció a temperatures de 700°C a cada cara. La seva màxima qualitat la fa inalterable al desgast i l'erosió, amb una garantia d'escriptura i esborrat "Life-time". La superfície de la pissarra és retolable amb retoladors d'esborrat a sec, defàcil neteja. ACABATS: Superfície d'escriptura en blanc, acer vitrificat altell. Perfiles d'alumini anoditzat deu micres plata mat, antracita i blanc. Peu de color blanc.</p>	539,45	5,000	2.697,25
3	P89N-B1PE	m2	<p>Pintat de pissarra amb pintura sintètica sobre suport de guix, amb una capa de segelladora i dues d'acabat, color fosc i mate (P - 3)</p>	9,46	10,688	101,11
TOTAL	Capítol (1)		01.AA.03			4.308,92
Obra		01	Pressupost 20023			
Capítol		AA	MOBILIARI AMB INSTAL·LACIÓ			
Capítol (1)		04	CARROS			
1	PQ77-ZCR3	u	<p>Subministrament i muntatge de dues barres d'acer inoxidable per penjar els cotxes plegables, de diàmetre 60 mm i 2,30 m de longitud, fixades a la paret col·locades en cascada, una primera barra a 1,20m del terra i la</p>	125,00	2,000	250,00

EUR

PRESSUPOST

Data: 14/03/24

Pàg.: 5

segona barra a 2,40m de distància del terra, amb un suport intermig. Tot completament instal·lat segons detalls de projecte. (P - 34)

TOTAL Capítol (1) 01.AA.04 250,00

Obra 01 Pressupost 20023
 Capítol AA MOBILIARI AMB INSTAL·LACIÓ
 Capítol (1) 05 CANVIADOR

NUM.	CODI	UA	DESCRIPCIÓ	PREU	AMIDAMENT	IMPORT
------	------	----	------------	------	-----------	--------

1	PQ77-COM5	u	COM05. Canviador de nadons a paret. Canviador de paret fabricat amb fusta d'alta qualitat amb acabat natural. La part interna del canviador està folrat amb soft farcit 100% polièster. Amb la vora elevada als dos costats. La part superior té un braç que actua com a tancament quan està plegat el canviador. En el marc a més hi ha lleixes que permet tenir organitzades tovallolletes, bolquers i utensilis per al canvi del nadó. És un article molt útil i molt compacte. Mides: 85 x 49 x 76,5 cm. Càrrega màxima suportada: 15 kg. (P - 26)	245,05	4,000	980,20
---	-----------	---	---	--------	-------	--------

TOTAL Capítol (1) 01.AA.05 980,20

Obra 01 Pressupost 20023
 Capítol AA MOBILIARI AMB INSTAL·LACIÓ
 Capítol (1) 06 MOBILIARI OFFICE

NUM.	CODI	UA	DESCRIPCIÓ	PREU	AMIDAMENT	IMPORT
------	------	----	------------	------	-----------	--------

1	EQ9CMP03	u	Microones Subministrament i muntat de microones (P - 1)	200,60	2,000	401,20
2	PQUI-566W	u	Nevera panelable de 1.80 o 2.03 d'alçada, a validar en obra. Col·locada i amb el desmuntatge inclòs (P - 69)	109,41	1,000	109,41
3	EQ9CMP09	u	Aigüera d'una pica, cuba embotida amb protecció insonoritzant. Vàlvula de desguàs i tub sobreexidor. (P - 2)	513,43	1,000	513,43
4	PJ210-ZZS1	u	Aixeta monocomandament per a aigüera, muntada superficialment, d'acer inoxidable preu alt, amb broc giratori de fosa, amb dues entrades maniguets (P - 17)	325,52	1,000	325,52
5	PJ210-ZZS3	u	Font osmòtica interior office, inclou instal·lació d'aigua. (P - 18)	569,22	1,000	569,22
6	PJ210-ZZR1	u	R1. Relotge. Relotge de paret de 80cm de diàmetre. Formar per caixa i agulles de poliestirè com a elements independents amb diversos colors. Pes net: 0,26 kg. (P - 16)	60,50	6,000	363,00
7	PJ210-ZZ11	u	Impressores multifuncionals a3 (P - 15)	300,00	2,000	600,00

TOTAL Capítol (1) 01.AA.06 2.881,78

Obra 01 Pressupost 20023
 Capítol AA MOBILIARI AMB INSTAL·LACIÓ
 Capítol (1) 07 CORTINES

NUM.	CODI	UA	DESCRIPCIÓ	PREU	AMIDAMENT	IMPORT
------	------	----	------------	------	-----------	--------

1	PAV8-COR1	m2	Cortina de teixit ignífug de polièster, a definir per la DF, amb guia d'alumini, col·locada amb fixacions mecàniques. (P - 14)	104,94	107,050	11.233,83
---	-----------	----	--	--------	---------	-----------

EUR

PRESSUPOST

Data: 14/03/24

Pàg.: 6

TOTAL Capítol (1) 01.AA.07 11.233,83

Obra 01 Pressupost 20023
 Capítol AA MOBILIARI AMB INSTAL·LACIÓ
 Capítol (1) 08 ACCESSORIS BANYS

NUM.	CODI	UA	DESCRIPCIÓ	PREU	AMIDAMENT	IMPORT
------	------	----	------------	------	-----------	--------

1	PQ77-AC01	u	AC01. Dispensador de paper higiènic. Dispensador de paper higiènic, d'acer inoxidable AISI 304 acabat satinat, per adossar a paret. Adequat per a rotllo industrial 250/300 m, amb visor de contingut i tancament amb clau de seguretat. Dimensions: 268 alt x 265 ample x 135 fons (mm). Càrrega frontal. (P - 20)	54,00	10,000	540,00
2	PQ77-AC02	u	AC02. Dosificador de sabó líquid automàtic. Dosificador de sabó líquid automàtic, amb activació mitjançant sensor infraroig, d'acer inoxidable AISI 304 acabat satinat. Per adossar a paret amb visor de contingut i tancament de seguretat. Dimensions: 275 alt x 105 ample x 95 fons (mm). Capacitat: 1000 ml. (P - 21)	109,00	8,000	872,00
3	PQ77-AC03	u	AC03. Secamans. Secamans, amb carcassa d'acer inoxidable AISI 304 acabat satinat, per aire calent accionat amb sensor electrònic, de 800 W de potència i temperatura de 40°C. Amb filtre Hepa H13. Motor velocitat 35000 r.p.m. Dimensions: 327 alt x 164 ample x 151 fons (mm). (P - 22)	314,00	8,000	2.512,00
4	PQ77-AC04	u	AC04. Cubeta higiènica. Cubeta higiènica, en acer inoxidable acabat satinat. Cubeta interior de plàstic amb nansa. Capacitat 5 litres. Dimensions: 270 mm alt, Ø205 mm. (P - 23)	31,30	10,000	313,00
5	PQ77-AC05	u	AC05. Perxa. Perxa, fabricada d'acer inoxidable AISI 304, acabat satinat. Dimensions: Ø55 mm, 60 mm fons. Perxa d'acer inoxidable AISI 304. Acabat setinat. (P - 24)	19,15	11,000	210,65

TOTAL Capítol (1) 01.AA.08 4.447,65

Obra 01 Pressupost 20023
 Capítol AA MOBILIARI AMB INSTAL·LACIÓ
 Capítol (1) 09 LUMINÀRIES

NUM.	CODI	UA	DESCRIPCIÓ	PREU	AMIDAMENT	IMPORT
------	------	----	------------	------	-----------	--------

1	PQ77-LUE1	u	LLUM EXTERIOR Llum de polietilè blanc, diàmetre 80cm, amb kit connexió interior. (P - 30)	631,20	4,000	2.524,80
2	PQ77-LUE2	u	LLUM EXTERIOR Llum de polietilè blanc, diàmetre 65cm, amb kit connexió interior. (P - 31)	437,70	4,000	1.750,80
3	PQ77-LUE3	u	LLUM EXTERIOR Llum de polietilè blanc, diàmetre 40cm, amb kit connexió interior. (P - 32)	193,70	4,000	774,80

EUR

PRESSUPOST

Data: 14/03/24

Pàg.: 7

4	PQ77-LLUI	u	LLUM INTERIO DE PEU.	798,00	5,000	3.990,00
Lampara, en fusta de faig clara i pantalla de cartolina de color beig. (P - 29)						
TOTAL	Capitol (1)		01.AA.09			9.040,40

Obra	01	Pressupost 20023
Capítol	AB	MOBILIARI
Capítol (1)	01	TAULES

NUM.	CODI	UA	DESCRIPCIÓ	PREU	AMIDAMENT	IMPORT
------	------	----	------------	------	-----------	--------

1	PQ77-ZST1	u	T1 TAULA D'EXTERIOR	390,00	5,000	1.950,00
Taula de 80 cm de diàmetre i alçada 73 cm.						
La taula ofereix un mecanisme de plegat que permet abatre les taules de manera molt intuïtiva. La seva estructura de 4 ràdios d'alumini polida o lacada a qualsevol dels nostres colors està dissenyada per a un fàcil apilat. Tot plegat converteix Pile en l'opció ideal per a entorns dinàmics tant a interiors com a exteriors. A més, està disponible en dues altures i amb taulells rodons, quadrats i quadrades amb diferents acabats.						
<ul style="list-style-type: none"> - Base amb quatre suports d'alumini amb topalls antilliscants - Columna tubular d'alumini extrudit de Ø60mm - Suport del tauler amb mecanisme de plegat propi realitzat en fibra sintètica - Tauler circular, quadrat o quadroide, disponible a HPL o Fenix 						
Estructura lacada blanca. Sobre Fènix blanc.						
(P - 46)						
2	PQ77-ZST2	u	T2. TAULA INTERIOR PLEGABLE.	691,00	39,000	26.949,00
Taula de 140 x 60 cm, estructura plegable en alumini i rodes, sobre en laminat. Disposa de carro per emmagatzemar.						
<ul style="list-style-type: none"> - Tub rodó de Ø25x1.5mm d'acer laminat en fred - Potes d'alumini injectat - Soldadura semiautomàtica en robot d'acer amb aportació de fil d'acer controlat amb gas - Tauler de melamina - UNE-EN 527-3:2003 						
Estructura lacada blanca. Sobre melamina blanc.						
(P - 47)						
3	PQ77-ZST3	u	T3. TAULA INTERIOR FIXE.	1.127,00	8,000	9.016,00
Taula de 160 x 80 cm, estructura en alumini en acabats a triar entre mostassa, vermell, blau fosc, blau car, oliva, blanc, negre, gris i sorra. Sobre en melamina o fenòlic a triar entre blanc, negre o roure. Amb sobre HPL.						
<ul style="list-style-type: none"> - Perfil d'alumini extrusionat de disseny específic, de dimensions 50x50mm qualitat AL60/63 - Sistema d'unió d'estructures mecànic. Peces d'unió en injecció d'alumini qualitat AL60/60 - Taulells a Melamina E1 de 16mm de gruix o HPL de 12mm - UNE-EN 15372:2008 - UNE-EN 527-1:2011 						
Estructura alumini lacat blanc. Sobre fenòlic blanc.						
(P - 48)						
4	PQ77-ZST4	u	T4. TAULA INTERIOR 120 cm	679,00	1,000	679,00
Taula de 120cm de diàmetre i 75 cm d'alçada, base de quatre radis d'alumini que permet configurar diferents sobres de taules. Les taules estan disponibles en tres altures i amb taulells rodons o quadrats de diferents						

EUR

PRESSUPOST

Data: 14/03/24

Pàg.: 8

mides i materials a triar entre fusta, melamina o hpl.. Acabat LACAT.						
Estructura blanca. Melamina blanca.						
(P - 49)						
5	PQ77-ZST5	u	T5. TAULA INFANTIL	483,00	2,000	966,00
Taula compta amb una base de 4 ràdios d'alumini polida o lacada en qualsevol dels nostres colors. Els taulells poden portar diferents acabats, mides i formes. Taula de 90 x 37cm d'alçada.						
<ul style="list-style-type: none"> • Tub de Ø40x3mm d'acer laminat de fred • Base de 4 suports d'alumini polit amb topalls antilliscants unit al tub mitjançant unions mecàniques • Tauler circular o quadroide amb vores rectes o bisellades, disponible en melamina, HPL, Fenix o roure 						
Estructura lacada blanca. Sobre Fènix blanc.						
(P - 50)						
6	PQ77-ZST6	u	T6. TAULA AUXILIAR CENTRE	673,00	2,000	1.346,00
Taula de 90cm de diàmetre i 37 cm d'alçada, base de FUSTA de tres potes i sobre a triar en fusta o hpl.						
Sobre blanc HPL.						
(P - 51)						
7	PQ77-ZST7	u	T7. TAULA INTERIOR FIXE.	1.031,00	10,000	10.310,00
Taula de 140 x 60 cm, estructura en alumini en acabats a triar entre mostassa, vermell, blau fosc, blau car, oliva, blanc, negre, gris i sorra. Sobre en melamina o fenòlic a triar entre blanc, negre o roure. Amb sobre HPL.						
<ul style="list-style-type: none"> - Perfil d'alumini extrusionat de disseny específic, de dimensions 50x50mm qualitat AL60/63 - Sistema d'unió d'estructures mecànic. Peces d'unió en injecció d'alumini qualitat AL60/60 - Taulells a Melamina E1 de 16mm de gruix o HPL de 12mm - UNE-EN 15372:2008 - UNE-EN 527-1:2011 						
Estructura alumini lacat blanc. Sobre fenòlic blanc.						
(P - 52)						
8	PQ77-ZTT8	u	T8. TAULA INTERIOR ELEVABLE ELECTRICA.	880,00	2,000	1.760,00
Taula elevable elèctrica, d' 1,60x80. Potes metàl·liques de tub d' acer de 70x70mm i e 5mm. Acabat blanc.						
Taula de melamina blanca, cants rectes. 25mm Patin d' injecció d' alumini blanc 720x78mm. Regulació d' alçada 64-129cms en compliment normativa EN527-120m. Incorpora sistema de seguretat d' anticollisió amb objectes Fàcil accés a canal d' electricitat mitjançant lliscament Accés a cablejat Pes màxim de suport 60 kgr. Distribuït en tot l'espai						
(P - 53)						
TOTAL	Capitol (1)		01.AB.01			52.976,00

Obra	01	Pressupost 20023
Capítol	AB	MOBILIARI
Capítol (1)	02	CADIRES

NUM.	CODI	UA	DESCRIPCIÓ	PREU	AMIDAMENT	IMPORT
------	------	----	------------	------	-----------	--------

1	PQ77-ZSC1	u	C1.CADIRA EXTERIOR.	217,00	20,000	4.340,00
---	-----------	---	---------------------	--------	--------	----------

EUR

PRESSUPOST

Data: 14/03/24

Pàg.: 9

NUM.	CODI	UA	DESCRIPCIÓ	PREU	AMIDAMENT	IMPORT
2	PQ77-ZSC2	u	C2. CADIRA INTERIOR APILABLE.. Cadira per a exterior, realitzada amb acer lacat color a definir per la DF. Model ergonòmic i apil·lable. Estructura amb tub rodó de Ø16x2 mm d'acer laminat en fred. Lamel·les de seient i respallier d'acer tractat amb cataforesi per al seu ús exterior. (P - 37)	142,00	142,000	20.164,00
3	PQ77-ZSC4	u	C4 BUTACA. Cadira amb estructura de 4 potes d'acer lacat color a definir per D.F. Carcassa de polipropilè del mateix color que l'estructura. Estructura amb tub rodó de Ø16x2 mm d'acer laminat en fred i soldadura semiautomàtica en robot d'acer amb aportació de fil d'acer controlat amb gas. Apil·lable sobre terra i carro de transport per al seu emmagatzematge. Compliment de UNE-EN 16139-2015. (P - 38)	453,00	4,000	1.812,00
4	PQ77-ZSC5	u	C5 CADIRA INFANTIL. Butaca entapissada amb respallier baix i base de 4 potes de tub rodó d'acer. Acabats de la base en pintura de polièster termoendurida amb acabat microtexturitzat. Acabat del seient en teixit a definir per D.F. Conteres de plàstic com a estàndard. (P - 39)	140,00	8,000	1.120,00
5	PQ77-ZZC6	u	C7. CADIRA INTERIOR APILABLE AMB PALA ABATIBLE. Cadira per a infants amb estructura de 4 potes d'acer lacat color a definir per la D.F. i carcassa de polipropilè. Estructura amb tub rodó de Ø16x2 mm d'acer laminat en fred i soldadura semiautomàtica en robot d'acer amb aportació de fil d'acer controlat amb gas. Apil·lable sobre terra i carro de transport per al seu emmagatzematge. Compliment de UNE-EN 16139-2015. (P - 40)	254,00	30,000	7.620,00
6	PQ77-ZZC7	u	C6. CADIRA INTERIOR APILABLE AMB BRAÇOS La cadira té una estructura de 4 potes d'acer cromat o lacat a definir per D.F.: carcassa de fusta amb opció d'entapissat frontal, de polipropilè en un o dos colors o amb seient entapissat, o totalment entapissada. OPCIO AMB BRAÇ ALA DESCRIPCIÓ TÈCNICA: - Tub rodó de Ø16x2 mm d'acer laminat en fred - Soldadura semiautomàtica en robot d'acer amb aportació de fil d'acer controlat amb gas - Braços d'acer, de polipropilè o d'alumini injectat L-2630 UNE 38-263 - Apilat sobre terra i carro de transport: 8 en polipropilè i 6 en versió entapissada - Apilat sobre carro de transport i emmagatzematge: 12 en polipropilè i 6 en versió entapissada - UNE-EN 16139-2015 (P - 54)	191,00	110,000	21.010,00
			DESCRIPCIÓ TÈCNICA: - Tub rodó de Ø16x2 mm d'acer laminat en fred - Soldadura semiautomàtica en robot d'acer amb aportació de fil d'acer controlat amb gas - Braços d'acer, de polipropilè o d'alumini injectat L-2630 UNE 38-263 - Apilat sobre terra i carro de transport: 8 en polipropilè i 6 en versió entapissada - Apilat sobre carro de transport i emmagatzematge: 12 en polipropilè i 6 en versió entapissada - UNE-EN 16139-2015 (P - 55)			

EUR

PRESSUPOST

Data: 14/03/24

Pàg.: 10

TOTAL	Capítol (1)	01.AB.02				56.066,00
Obra	01	Pressupost 20023				
Capítol	AB	MOBILIARI				
Capítol (1)	03	PUFF				
NUM.	CODI	UA	DESCRIPCIÓ	PREU	AMIDAMENT	IMPORT
1	PQ77-ZSP1	u	C3 PUFF Puff amb base d'alumini injectat L-2630 UNE 38-263 lacada, seient entapissat color a definir per D.F. i interior d'escuma. Mides 110 x 110 x 45 cms (P - 43)	1.766,00	2,000	3.532,00
2	PQ77-ZSP2	u	C3a PUFF Puff amb base d'alumini injectat L-2630 UNE 38-263 lacada, seient entapissat color a definir per la D.F. i interior d'escuma. Mides 39 x 39 x 47cm. (P - 44)	311,00	2,000	622,00
3	PQ77-ZSP3	u	C3b PUFF Puff amb base d'alumini injectat L-2630 UNE 38-263 lacada, seient entapissat color a definir per D.F. i interior d'escuma. Mides 130 x 55 x 45cm. (P - 45)	1.350,00	2,000	2.700,00
4	PQ77-COM9	u	COM09. Seient de terra. Plegable. ESPECIFICACIÓ: Color: Gris/Blau/Negre/Marró Material: malla, esponja, aliatge d'alumini Grandària normal: 47 x 54 x 53,5 cm (llarg x ample x alt) Grandària estesa: 97 x 47 x 8 cm (llarg x ample x alt) Pes net: 2,4 kg (P - 28)	62,50	10,000	625,00
TOTAL	Capítol (1)	01.AB.03				7.479,00
Obra	01	Pressupost 20023				
Capítol	AB	MOBILIARI				
Capítol (1)	04	PAPERERA				
NUM.	CODI	UA	DESCRIPCIÓ	PREU	AMIDAMENT	IMPORT
1	PQ77-COM4	u	COM04. Conjunt de Paperera de reciclatge 70 L. Paperera fabricada amb xapa metàl·lica pintada epoxi en color blanc amb base quadrada de 30 x 30 cm. Disponible en 3 mides per poder adaptar en diferents espais segons necessitat. 40, 60 i 80 cm. d'alçada. Color estàndard blanc RAL 9003 i possibilitat de triar el vinil per al residu necessari. (P - 25)	305,05	4,000	1.220,20
TOTAL	Capítol (1)	01.AB.04				1.220,20
Obra	01	Pressupost 20023				
Capítol	AB	MOBILIARI				
Capítol (1)	05	CARROS				
NUM.	CODI	UA	DESCRIPCIÓ	PREU	AMIDAMENT	IMPORT
1	PQ77-ZSCR	u	CR. CARRO PER CADIRES Carro per cadires amb rodes amb capacitat per a fins a 12 unitats, d'acer laminat.	383,00	2,000	766,00

EUR

PRESSUPOST

Data: 14/03/24

Pàg.: 11

2	PQ77-ZCR1	u	(P - 42) CR2. CARRO PER TAULES PLEGABLES	819,00	4,000	3.276,00
Carro per taules abatibles amb capacitat per a fins a 5 unitats, d'acer laminat. (P - 33)						

TOTAL	Capítol (1)	01.AB.05				4.042,00
--------------	--------------------	-----------------	--	--	--	-----------------

Obra	01	Pressupost 20023
Capítol	AB	MOBILIARI
Capítol (1)	06	PENJADOR

NUM.	CODI	UA	DESCRIPCIÓ	PREU	AMIDAMENT	IMPORT
1	PQ77-COM8	u	COM08. Penjador de peu	142,50	19,000	2.707,50
Penjador metàl·lic, amb 6 penjadors cromats.						
Dimensions: H: 1810 x Ø 360 mm. Pes: 5,40 kg.						
(P - 27)						

TOTAL	Capítol (1)	01.AB.06				2.707,50
--------------	--------------------	-----------------	--	--	--	-----------------

Obra	01	Pressupost 20023
Capítol	AB	MOBILIARI
Capítol (1)	07	EXPOSITOR

NUM.	CODI	UA	DESCRIPCIÓ	PREU	AMIDAMENT	IMPORT
1	PQT0-CM07	u	COM07	802,50	1,000	802,50
Expositor a dos cares. De 101 x 180 cm d'alçada						
Revister de peu a 2 cares per documents. Fabricat amb perfil·leria d'alumini extrusionat acabat de plata mat, prestatges realitzats en acer pintat i bases fabricades amb passamans d'alumini acabat en granalla fina realitzada amb bola de vidre. (P - 58)						

TOTAL	Capítol (1)	01.AB.07				802,50
--------------	--------------------	-----------------	--	--	--	---------------

Obra	01	Pressupost 20023
Capítol	AC	SENYALÍSTICA

NUM.	CODI	UA	DESCRIPCIÓ	PREU	AMIDAMENT	IMPORT
1	PQT0-SEZZ	u	SE01: Senyalització exterior d'equipament.	1.500,00	1,000	1.500,00
Panell de senyalització exterior d'equipament segons "Manual de senyalització de l'Ajuntament de Barcelona" de 45cms. d'alçada amb les següents característiques. Material: Alumini. Colors: Vermell: Pantone 186 C / Negre / Blanc. Signatura institucional: Color Blanc. Nom del lloc: Tipografia Trade Gothic BoldTwo / Cos 100 / Interliniat 100 / Interletrat -2. Text caixa esquerra: Color Blanc. UNITATS: 1ut						
Tota la informació escrita així com les dimensions hauran de ser revisades i confirmades per la DF abans de la producció dels elements. Abans de la producció dels elements de senyalització es verificarà el compliment del "Manual de senyalització d'equipaments municipals" de l'Ajuntament de Barcelona. ntativa, pictogrames i senyals identificatives. (P - 68)						
2	PQT0-SEIN	u	SI01: Senyalització interior orientativa, pictogrames i senyals identificatives.	1.510,00	5,000	7.550,00
Senyalització interior orientativa segons "Manual de senyalització de l'Ajuntament de Barcelona". Material: Alumini. Sistema modular a partir de làmines independents. Colors: Vermell: Pantone 186 C / Negre / Blanc. Nom de la planta: Tipografia Trade Gothic BoldTwo / Cos 72 / Negre.						

EUR

PRESSUPOST

Data: 14/03/24

Pàg.: 12

3	PQT0-SEI1	u	(P - 63) SI02: Senyalització interior orientativa, pictogrames i senyals identificatives.	155,00	20,000	3.100,00
Pictogrames per a senyalització diversa. Material: Alumini. Colors: Vermell: Pantone 186 C / Negre / Blanc. UNITATS: 20 ut (a definir).						
Tota la informació escrita així com les dimensions hauran de ser revisades i confirmades per la DF abans de la producció dels elements. Abans de la producció dels elements de senyalització es verificarà el compliment del "Manual de senyalització d'equipaments municipals" de l'Ajuntament de Barcelona. ntativa, pictogrames i senyals identificatives.						

4	PQT0-SEI2	u	(P - 61) SI03: Senyalització interior orientativa, pictogrames i senyals identificatives.	130,00	20,000	2.600,00
Senyals identificatives per a sales i espais. Material: Alumini. Colors: Vermell: Pantone 186 C / Negre / Blanc. Amplada de la senyal: Mínim 60 cms. Nom del lloc: Tipografia Trade Gothic BoldTwo / Cos 150 / Interlineat 150 / Color Negre.						
Tota la informació escrita així com les dimensions hauran de ser revisades i confirmades per la DF abans de la producció dels elements. Abans de la producció dels elements de senyalització es verificarà el compliment del "Manual de senyalització d'equipaments municipals" de l'Ajuntament de Barcelona. ntativa, pictogrames i senyals identificatives.						

5	PQT0-SEVI	u	(P - 62) SV01: Senyalització interior de vinils.	225,00	1,000	225,00
Senyalització de pany vidriat amb franja de vinil translúcid de 65 cms. d'alçada col·locat segons plànol. Material: Vinil al tall. Colors: Translúcid						
Dimensions: 111x65 cm. UNITATS: 1ut						
Tota la informació escrita haurà de ser revisada i confirmada per la DF abans de la producció dels elements.						
Les mesures es verificaran i comprobaran a obra.						

6	PQT0-SEV1	u	(P - 67) SV02: Senyalització interior de vinils.	275,00	1,000	275,00
Senyalització de pany vidriat amb franja de vinil translúcid de 65 cms. d'alçada col·locat segons plànol. Material: Vinil al tall. Colors: Translúcid						
Dimensions: 158x65 cm. UNITATS: 1ut						
Tota la informació escrita haurà de ser revisada i confirmada per la DF abans de la producció dels elements.						
Les mesures es verificaran i comprobaran a obra.						

7	PQT0-SEV2	u	(P - 64) SV03: Senyalització interior de vinils.	325,00	1,000	325,00
Senyalització de pany vidriat amb franja de vinil translúcid de 65 cms. d'alçada col·locat segons plànol. Material: Vinil al tall. Colors: Translúcid						
Dimensions: 251x65 cm. UNITATS: 1ut						
Tota la informació escrita haurà de ser revisada i confirmada per la DF abans de la producció dels elements.						
Les mesures es verificaran i comprobaran a obra.						

8	PQT0-SEV3	u	(P - 65) SV04: Senyalització interior de vinils.	306,25	12,000	3.675,00
Senyalització de pany vidriat amb franja de vinil translúcid de 65 cms. d'alçada col·locat segons plànol. Material: Vinil al tall. Colors: Translúcid						
Dimensions: 123x65 cm. UNITATS: 12ut - 3ut en Planta Primera - 3ut en Planta Segona - 6ut en Planta Tercera.						
Tota la informació escrita haurà de ser revisada i confirmada per la DF abans de la producció dels elements.						
Les mesures es verificaran i comprobaran a obra.						

EUR

PRESSUPOST

Data: 14/03/24

Pàg.: 13

(P - 66)

TOTAL	Capítol	01.AC	19.250,00
--------------	----------------	--------------	------------------

5.6 Resum del Pressupost

RESUM DE PRESSUPOST

Data: 14/03/24

Pàg.: 1

NIVELL 3: Capítol (1)			Import
Capítol (1)	01.AA.01	MOBILIARI A MIDA	37.338,97
Capítol (1)	01.AA.02	TAULES	750,00
Capítol (1)	01.AA.03	PISSARRES	4.308,92
Capítol (1)	01.AA.04	CARROS	250,00
Capítol (1)	01.AA.05	CANVIADOR	980,20
Capítol (1)	01.AA.06	MOBILIARI OFFICE	2.881,78
Capítol (1)	01.AA.07	CORTINES	11.233,83
Capítol (1)	01.AA.08	ACCESSORIS BANYS	4.447,65
Capítol (1)	01.AA.09	LUMINÀRIES	9.040,40
Capítol	01.AA	MOBILIARI AMB INSTAL·LACIÓ	71.231,75
Capítol (1)	01.AB.01	TAULES	52.976,00
Capítol (1)	01.AB.02	CADIRES	56.066,00
Capítol (1)	01.AB.03	PUFF	7.479,00
Capítol (1)	01.AB.04	PAPERERA	1.220,20
Capítol (1)	01.AB.05	CARROS	4.042,00
Capítol (1)	01.AB.06	PENJADOR	2.707,50
Capítol (1)	01.AB.07	EXPOSITOR	802,50
Capítol	01.AB	MOBILIARI	125.293,20
			196.524,95
NIVELL 2: Capítol			Import
Capítol	01.AA	MOBILIARI AMB INSTAL·LACIÓ	71.231,75
Capítol	01.AB	MOBILIARI	125.293,20
Capítol	01.AC	SENYALÍSTICA	19.250,00
Obra	01	Pressupost 20023	215.774,95
			215.774,95
NIVELL 1: Obra			Import
Obra	01	Pressupost 20023	215.774,95
			215.774,95

5.7 Últim Full

PRESSUPOST D'EXECUCIÓ PER CONTRACTE

Pàg. 1

PRESSUPOST D'EXECUCIÓ MATERIAL..... 215.774,95

PRESSUPOST D'EXECUCIÓ PER CONTRACTE

215.774,95

21 % IVA SOBRE 215.774,95..... 45.312,74

TOTAL PRESSUPOST PER CONTRACTE AMB IVA INCLÒS 261.087,69

Aquest pressupost d'execució per contracte (IVA inclòs) puja a
dos-cents seixanta-un mil vuitanta-set euros amb seixanta-nou cèntims

5.8 PCA

PRESSUPOST PEL CONEIXEMENT DE L'ADMINISTRACIÓ

	Concepte	Valor %	Import
PEM			215.774,95
	PEM acumulat anterior		215.774,95
TOTAL PRESSUPOST D'EXECUCIÓ MATERIAL			215.774,95
			215.774,95
	Suma PEC		215.774,95
	IVA	21,00 %	45.312,74
	Subtotal		261.087,69
TOTAL PRESSUPOST D'EXECUCIÓ PER CONTRACTE (sense IVA)			215.774,95
Aquest pressupost d'execució per contracte puja a la quantitat de: DOS-CENTS QUINZE MIL SET-CENTS SETANTA-QUATRE EUROS AMB NORANTA-CINC CÈNTIMS			
TOTAL PRESSUPOST D'EXECUCIÓ PER CONTRACTE (IVA inclòs)			261.087,69
Aquest pressupost d'execució per contracte puja a la quantitat de: DOS-CENTS SEIXANTA-UN MIL VUITANTA-SET EUROS AMB SEIXANTA-NOU CÈNTIMS			
TOTAL PRESSUPOST D'EXECUCIÓ PER CONTRACTE (IVA inclòs)			261.087,69
TOTAL PRESSUPOST PEL CONEIXEMENT DE L'ADMINISTRACIÓ			261.087,69

El pressupost pel coneixement de l'administració del seguiment econòmic puja a la quantitat de:
DOS-CENTS SEIXANTA-UN MIL VUITANTA-SET EUROS AMB SEIXANTA-NOU CÈNTIMS

6. ANNEX INFORMATIU DELS ELEMENTS DESCRITS EN EL PROJECTE

NOTA: Qualsevol al·lusió a marques i/o models que es pugui fer en aquest annex es realitza a efectes indicatius, no vinculants i únicament amb el caràcter de referència comparativa en el compliment dels estàndards de qualitat requerits. Per tant, seran admissibles productes d'una marca o model similars a les citades com exemple, sempre que compleixin els mateixos estàndards de qualitat, rendiment i exigències funcionals i estètiques.

o1	CADIRES – BUTACAS I PUFF
Co1	CADIRA EXTERIOR.
Descripció	La cadira Street, dissenyada per Estudi Manel Molina específicament per a espais exteriors, està realitzada amb acer lacat en diferents colors. És un model molt ergonòmic, apil.lable i amb un coixí opcional per al seient. <u>Descripció tècnica:</u> <ul style="list-style-type: none"> • Tub rodó de Ø16x2 mm d'acer laminat en fred • Lamel.les de seient i respalller d'acer • Tractat amb cataforesi per al seu ús exterior
Marca/Firma	https://www.eneadesign.com/coleccion/street/ https://www.mobles114.com/muebles/silla-con-brazos-tube/ https://www.mobles114.com/muebles/silla-rambla/

Co2	CADIRA INTERIOR APILABLE.
Descripció	La cadira Lottus té una estructura de 4 potes d'acer cromat o lacat en qualsevol dels nostres colors i compta amb un gran nombre d'acabats: carcassa de fusta amb opció d'entapissat frontal, de polipropilè en un o dos colors o amb seient entapissat, o totalment entapissada. Totes aquestes possibilitats fan que aquesta cadira s'adapti a qualsevol espai. Opció estructura lacada amb seient i respalller polipropilè. <u>Descripció tècnica:</u> <ul style="list-style-type: none"> • Tub rodó de Ø16x2 mm d'acer laminat en fred • Soldadura semiautomàtica en robot d'acer amb aportació de fil d'acer controlat amb gas • Apilat sobre terra i carro de transport: 8 en polipropilè i 6 en versió entapissada • Apilat sobre carro de transport i emmagatzematge: 12 en polipropilè i 6 en versió entapissada • UNE-EN 16139-2015
Marca/Firma	https://www.eneadesign.com/coleccion/lottus/ https://www.vitra.com/es-es/product/details/eames-plastic-side-chair-dsx https://www.dynamobel.com/productos/trazo-visitaz/

Co3	PUFF
Descripció	La butaca Puck té una base d'alumini lacada en qualsevol dels nostres colors. El seient està disponible amb una o dues tapisseries, de manera que es poden combinar una, dues o tres tonalitats en una mateixa butaca. Amb tres mides diferents, aquest model és perfecte per a sales d'espera i hotels ja que es poden crear composicions úniques amb diferents butaques. Mides 110 x 110 <u>Descripció tècnica:</u> <ul style="list-style-type: none"> • Base en alumini injectat L-2630 UNE 38-263 • Interior d'escuma
Marca/Firma	https://www.eneadesign.com/coleccion/puck/ https://sancal.com/es/puf-chat/ https://inclass.es/producto/pau-asiento-modular-cuadrado/

Co3a	PUFF
Descripció	La butaca Puck té una base d'alumini lacada en qualsevol dels nostres colors. El seient està disponible amb una o dues tapisseries, de manera que es poden combinar una, dues o tres tonalitats en una mateixa butaca. Amb tres mides diferents, aquest model és perfecte per a sales d'espera i hotels ja que es poden crear composicions úniques amb diferents butaques. Mides 100x55x44 <u>Descripció tècnica:</u> <ul style="list-style-type: none"> • Base en alumini injectat L-2630 UNE 38-263 • Interior d'escuma
Marca/Firma	https://www.eneadesign.com/coleccion/puck/ https://sancal.com/es/puf-chat/ https://inclass.es/producto/pau-asiento-modular-cuadrado/

Co3b	PUFF
Descripció	La butaca Puck té una base d'alumini lacada en qualsevol dels nostres colors. El seient està disponible amb una o dues tapisseries, de manera que es poden combinar una, dues o tres tonalitats en una mateixa butaca. Amb tres mides diferents, aquest model és perfecte per a sales d'espera i hotels ja que es poden crear composicions úniques amb diferents butaques. Mides 40x40 <u>Descripció tècnica:</u> <ul style="list-style-type: none"> • Base en alumini injectat L-2630 UNE 38-263 • Interior d'escuma
Marca/Firma	https://www.eneadesign.com/coleccion/puck/ https://sancal.com/es/puf-chat/ https://inclass.es/producto/pau-asiento-modular-cuadrado/

Co4	BUTACA
Descripció	BUTACA BINAR 60 de Inclass, entapissada amb respalller baix i base de 4 potes de tub rodó d'acer. Acabats de la base: en crom o pintura de polièster termoendurida amb acabat microtexturitzat en els colors M1 i M2 del llibre d'acabats de metall. Tapisseria: disponible en tots els teixits i pells indicats al llibre d'acabats. Conteres: conteres de plàstic com a estàndard. Vidres de plàstic amb feltre amb un augment. <u>Descripció tècnica:</u>
Marca/Firma	https://inclass.es/colecciones/binar-60/ https://www.vitra.com/es-es/product/details/softshell-chair-four-legged-base https://www.kavehome.com/vintage-meghan

Co5	CADIRA INFANTIL
Descripció	<p>La cadira Lottus KIDS té una estructura de 4 potes d'acer cromat o lacat en qualsevol dels nostres colors i compta amb un gran nombre d'acabats: carcassa de fusta amb opció d'entapissat frontal, de polipropilè en un o dos colors o amb seient entapissat, o totalment entapissada. Totes aquestes possibilitats fan que aquesta cadira s'adapti a qualsevol espai</p> <p><u>Descripció tècnica:</u></p> <ul style="list-style-type: none"> • Tub rodó de Ø16x2 mm d'acer laminat en fred • Soldadura semiautomàtica en robot d'acer amb aportació de fil d'acer controlat amb gas • Apilat sobre terra i carro de transport: 8 en polipropilè i 6 en versió entapissada • Apilat sobre carro de transport i emmagatzematge: 12 en polipropilè • UNE-EN 16139-2015
Marca/Firma	https://www.eneadesign.com/productos/silla-infantil-lottus/ https://www.actiu.com/es/sillas-colectividades/whass/ https://www.vitra.com/panton-junior

Co6	CADIRA INTERIOR AMB BRAÇS ABATIBLE
Descripció	<p>La cadira Lottus té una estructura de 4 potes d'acer cromat o lacat en qualsevol dels nostres colors i compta amb un gran nombre d'acabats: carcassa de fusta amb opció d'entapissat frontal, de polipropilè en un o dos colors o amb seient entapissat, o totalment entapissada. OPCIÓ AMB BRAÇS ALA</p> <p><u>Descripció tècnica:</u></p> <ul style="list-style-type: none"> • Tub rodó de Ø16x2 mm d'acer laminat en fred • Soldadura semiautomàtica en robot d'acer amb aportació de fil d'acer controlat amb gas • Braços d'acer, de polipropilè o d'alumini injectat L-2630 UNE 38-263 • Apilat sobre terra i carro de transport: 8 en polipropilè i 6 en versió entapissada • Apilat sobre carro de transport i emmagatzematge: 12 en polipropilè i 6 en versió entapissada • UNE-EN 16139-2015
Marca/Firma	https://www.eneadesign.com/coleccion/lottus/ https://www.vitra.com/es-es/product/details/eames-plastic-side-chair-dsx https://www.dynamobel.com/productos/trazo-visitias/

Co7	CADIRA INTERIOR AMB BRAÇS
Descripció	<p>La cadira Lottus té una estructura de 4 potes d'acer cromat o lacat en qualsevol dels nostres colors i compta amb un gran nombre d'acabats: carcassa de fusta amb opció d'entapissat frontal, de polipropilè en un o dos colors o amb seient entapissat, o totalment entapissada.</p> <p><u>Descripció tècnica:</u></p> <ul style="list-style-type: none"> • Tub rodó de Ø16x2 mm d'acer laminat en fred • Soldadura semiautomàtica en robot d'acer amb aportació de fil d'acer controlat amb gas • Braços d'acer, de polipropilè o d'alumini injectat L-2630 UNE 38-263 • Apilat sobre terra i carro de transport: 8 en polipropilè i 6 en versió entapissada • Apilat sobre carro de transport i emmagatzematge: 12 en polipropilè i 6 en versió entapissada • UNE-EN 16139-2015
Marca/Firma	https://www.eneadesign.com/coleccion/lottus/ https://www.vitra.com/es-es/product/details/eames-plastic-side-chair-dsx https://www.dynamobel.com/productos/trazo-visitias/

02	TAULES
T1	TAULA EXTERIOR ABATIBLE
Descripció	TAULA EXTERIOR 70 cm diàmetre abatible <u>DESCRIPCIÓ TÈCNICA:</u> Taula de 70cm de diàmetre i 73 cm d'alçada, base de quatre radis d'alumini i sistema abatible. Sobre en HPL .
Marca/Firma	https://www.eneadesign.com/productos/pile-table/ https://www.leberfornitures.es/productos/mesas-para-hosteleria/mesas-interior-hosteleria/foster/

T2	TAULA PLEGABLE
Descripció	Taula de 140 x 60 cm, estructura plegable en alumini i rodes, sobre en laminat. Disposa de carro per emmagatzemar. <u>DESCRIPCIÓ TÈCNICA:</u> <ul style="list-style-type: none"> • Tub rodó de Ø25x1.5mm d'acer laminat en fred • Potes d'alumini injectat • Soldadura semiautomàtica en robot d'acer amb aportació de fil d'acer controlat amb gas • Tauler de melamina • UNE-EN 527-3:2003
Marca/Firma	https://www.eneadesign.com/productos/mesas https://www.sellex.es/es/fast/mesas/mesa-1-armazon-y-1-encimera https://www.dynamobel.com/dublo/

T3	TAULA FIXA
Descripció	Taula de 160 x 80 cm, estructura en alumini en acabats a triar entre mostassa, vermell, blau fosc, blau car, oliva, blanc, negre, gris i sorra. Sobre en melamina o fenòlic a triar entre blanc, negre o roure. Amb sobre HPL <u>DESCRIPCIÓ TÈCNICA:</u> <ul style="list-style-type: none"> • Perfil d'alumini extrusionat de disseny específic, de dimensions 50x50mm qualitat AL60/63 • Sistema d'unió d'estructures mecànic. Peces d'unió en injecció d'alumini qualitat AL60/60 • Taulers a Melamina E1 de 16mm de gruix o HPL de 12mm • UNE-EN 15372:2008 • UNE-EN 527-1:2011
Marca/Firma	https://www.eneadesign.com/productos/mesas-way/ https://www.sellex.es/es/fly/mesas https://www.mobles114.com/sistema/pey-table-system/how-the-system-works/

T4	TAULA 120 ELIX
Descripció	TAULA INTERIOR 120 cm Model ELIX de INCLASS <u>DESCRIPCIÓ TÈCNICA:</u> Taula de 120cm de diàmetre i 75 cm d'alçada, base de quatre radis d'alumini que permet configurar diferents sobres de taules. Les taules estan disponibles en tres altures i amb taulells rodons o quadrats de diferents mides i materials a triar entre fusta, melamina o hpl.. Acabat LACAT
Marca/Firma	https://inclass.es/colecciones/elix/ https://www.eneadesign.com/coleccion/mesas-lottus/

T5	TAULA INFANTIL DE 90
Descripció	Taula Lottus AL compta amb una base de 4 ràdios d'alumini polida o lacada en qualsevol dels nostres colors. Els taulells poden portar diferents acabats, mides i formes. Taula de 90 x 37cm d'alçada. <u>DESCRIPCIÓ TÈCNICA:</u> <ul style="list-style-type: none"> • Tub de Ø40x3mm d'acer laminat de fred • Base de 4 suports d'alumini polit amb topalls antilliscants unit al tub mitjançant unions mecàniques • Tauler circular o quadroide amb vores rectes o bisellades, disponible en melamina, HPL, Fenix o roure
Marca/Firma	https://www.eneadesign.com/coleccion/mesas-lottus/ https://inclass.es/producto/malibu-mesa-de-altura-40cm-con-base-y-tapa-en-color-blanco/ https://inclass.es/colecciones/moon/

T6	TAULA CENTRE LTS
Descripció	TAULA AUXILIAR CENTRE <u>DESCRIPCIÓ TÈCNICA:</u> Taula de 90cm de diàmetre i 37 cm d'alçada, base de FUSTA de tres potes i sobre a triar en fusta o hpl.
Marca/Firma	https://www.eneadesign.com/coleccion/lts-system/ https://sancal.com/es/mesa-tortuga/ https://inclass.es/colecciones/stiks/

T7	TAULA FIXA 140X60
Descripció	<p>TAULA INTERIOR FIXE.</p> <p>Taula de 140 x 60 cm, estructura en alumini en acabats a triar entre mostassa, vermell, blau fosc, blau car, oliva, blanc, negre, gris i sorra. Sobre en melamina o fenòlic a triar entre blanc, negre o roure. Amb sobre HPL</p> <p>DESCRIPCIÓ TÈCNICA:</p> <ul style="list-style-type: none"> • Perfil d'alumini extrusionat de disseny específic, de dimensions 50x50mm qualitat AL60/63 • Sistema d'unió d'estructures mecànic. Peces d'unió en injecció d'alumini qualitat AL60/60 • Taulells a Melamina E1 de 16mm de gruix o HPL de 12mm • UNE-EN 15372:2008 • UNE-EN 527-1:2011
Marca/Firma	https://www.eneadesign.com/productos/mesas-way/ https://www.sellex.es/es/fly/mesas https://www.mobles114.com/sistema/pey-table-system/how-the-system-works/

T8	TAULA INTERIOR ELEVABLE
Descripció	<p>TAULA INTERIOR ELEVABLE</p> <p>Taula elevable elèctrica, d' 1,60x80. Potes metàl.liques de tub d' acer de 70x70mm i e 5mm. Acabat blanc.</p> <p>DESCRIPCIÓ TÈCNICA:</p> <p>Taula de melamina blanca, cants rectes. 25mm Patin d' injecció d' alumini blanc 720x78mm. Regulació d' alçada 64-129cms en compliment normativa EN527-120m. Incorpora sistema de seguretat d' anticollisió amb objectes Fàcil accés a canal d' electricitat mitjançant lliscament Accés a cablejat Pes màxim de suport 60 kgr. Distribuït en tot l'espai</p>
Marca/Firma	https://www.actiu.com/es/mesas/mobility/. https://www. https://www.

o3	ACCESSORIS
CoMo1	PISSARRA PARED
Descripció	<p>Pissarra de paret model SLIM BOARD o similar de 150 x 100 cm.</p> <p><u>Descripció tècnica:</u> Pissarra blanca fabricada en acer vitrificat d'alta qualitat per a escriptura amb retoladors d'esborrat en sec. Emmarcada amb perfil d'alumini Slim. CARACTERÍSTIQUES: La superfície d'escriptura és una xapa d'acer (0,8mm) esmaltada i amb cocció a temperatures de 700°C a cada cara. La seva màxima qualitat la fa inalterable al desgast i l'erosió, amb una garantia d'escriptura i esborrat "Life-time". La superfície de la pissarra és retolable amb retoladors d'esborrat a sec, defàcil neteja. ACABATS: Superfície d'escriptura en blanc, acer vitrificat altell. Perfils d'alumini anoditzat deu micres plata mat, antracita i blanc.</p>
Marca/Firma	<p>https://www.planningsisplamoshop.com/pizarra-zenit-con-soporte-en-y-de-acero-vitrificado-b179/</p> <p>https://www.eurokrft.com panel blanco continuo sin marco</p>

CoMo2	PISSARRA AMB RODES
Descripció	<p>Pissarra model SLIM BOARD o similar de 150 x 100 cm. Amb Suport de rodes.</p> <p><u>Descripció tècnica:</u> Pissarra blanca fabricada en acer vitrificat d'alta qualitat per a escriptura amb retoladors d'esborrat en sec. Emmarcada amb perfil d'alumini Slim. CARACTERÍSTIQUES: La superfície d'escriptura és una xapa d'acer (0,8mm) esmaltada i amb cocció a temperatures de 700°C a cada cara. La seva màxima qualitat la fa inalterable al desgast i l'erosió, amb una garantia d'escriptura i esborrat "Life-time". La superfície de la pissarra és retolable amb retoladors d'esborrat a sec, defàcil neteja. ACABATS: Superfície d'escriptura en blanc, acer vitrificat altell. Perfils d'alumini anoditzat deu micres plata mat, antracita i blanc.</p>
Marca/Firma	<p>https://www.planningsisplamoshop.com/pizarra-zenit-con-soporte-en-y-de-acero-vitrificado-b179/</p> <p>https://www.eurokrft.com panel giratorio movil</p>

CoMo4	GRUP PAPELERA
Descripció	<p>Conjunt de Paperera de reciclatge cubic Bins 70 L o similar.</p> <p><u>Descripció tècnica:</u> Paperera fabricada amb xapa metàl·lica pintada epoxi en color blanc amb base quadrada de 30 x 30 cm. Disponible en 3 mides per poder adaptar en diferents espais segons necessitat. 40, 60 i 80 cm. d'alçada. Color estàndard blanc RAL 9003 i possibilitat de triar el vinil per al residu necessari.</p>
Marca/Firma	<p>https://planningsisplamo.com/6045</p> <p>https://madedesign.es/productos/berna/</p> <p>https://vilagrasa.com/papeleras-reciclaje/pandora/</p>

COMo5	CAMBIADOR FUSTA
Descripció	<p>Canviador de nadons a paret</p> <p><u>Descripció tècnica:</u> Canviador de paret fabricat amb fusta d'alta qualitat amb acabat natural. La part interna del canviador està folrat amb soft farcit 100% polièster. Amb la vora elevada als dos costats. La part superior té un braç que actua com a tancament quan està plegat el canviador. En el marc a més hi ha lleixes que permet tenir organitzades tovallotes, bolquers i utensilis per al canvi del nadó. És un article molt útil i molt compacte. Mides: 85 x 49 x 76,5 cm. Càrrega màxima suportada: 15 kg.</p>
Marca/Firma	<p>https://infanity.es/producto/cambiador-de-pared/?gad_source=1&gclid=</p> <p>https://kidshome.es/muebles-cambiadores/20548-cambiador-noga.html</p> <p>https://pelouros.com/cambiadores/2209-cambiador-de-pared-blanco-natural-ikid.html</p>

COMo7	EXPOSITOR A DOS CARES
Descripció	<p>Expositor a dos cares. De 101 x 180 cm d'alçada</p> <p><u>Descripció tècnica:</u> Revister de peu 2 cara per a 3 DIN A4 per prestatge. Fabricat amb perfil·leria d'alumini extrusionat acabat de plata mat, prestatges realitzats en acer pintat i bases fabricades en passamans d'alumini acabat en granalla fina realitzada amb bola de vidre.</p>
Marca/Firma	<p>https://vilagrasa.com/senaletica/neo/</p> <p>https://vilagrasa.com/senaletica/acta/</p> <p>https://sointecproyectos.es/expositores/1607-expositor-de-informacion-quadra-dos-caras.html</p>

COMo8	PENJADOR DE PEU
Descripció	<p>Penjador de peu</p> <p><u>Descripció tècnica:</u> Penjador metàl·lic, amb 6 penjadors cromats. Dimensions: H: 1810 x Ø 360 mm. Pes: 5,40 kg.</p>
Marca/Firma	<p>https://www.mobles114.com/muebles/perchero-de-pie-mirac/</p> <p>https://sie-sl.com/percheros/percheros-de-pared</p>

COMo9	SEIENT DE TERRA PLEGABLE
Descripció	<p>Seient de terra. Plegable</p> <p><u>Descripció tècnica:</u> Color: Gris/Blau/Negre/Marró Material: malla, esponja, aliatge d'alumini Grandària normal: 47 x 54 x 53,5 cm (llarg x ample x alt) Grandària estesa: 97 x 47 x 8 cm (llarg x ample x alt) Pes net: 2,4 kg</p>
Marca/Firma	<p>https://www.innovagoods.com/products/silla-de-suelo-reclinable-sitinel-innovagoods?</p> <p>https://www.maisonsdumonde.com/ES/es/p/silla-de-yoga-de-metal-y-poliester-azul-oscuro-</p>

	https://www.fruugo.es/silla-de-piso-japonesa-plegable-ajustable-sofa-perezoso-silla-piso-gaming-sofa-silla-acolchada-tumbona-suave-reclinable-con-soporte-para-la-espalda-ns2/p-102837709-216701731?
--	---

CR	CARRO PER CADIRES
Descripció	CARRO PER CADIRES DESCRIPCIÓ TÈCNICA: Carro per cadires amb rodes fins a 12 unitats.
Marca/Firma	https://www.eneadesign.com/productos/mesas https://www.sellex.es/es/fast/mesas/mesa-1-armazon-y-1-encimera https://www.dynamobel.com/dublo/

CR2	CARRO PER TAULES PLEGABLES
Descripció	CARRO PER TAULES PLEGABLES DESCRIPCIÓ TÈCNICA: Carro per taules abatibles fins a 5 unitats.
Marca/Firma	https://www.eneadesign.com/productos/mesas https://www.sellex.es/es/fast/mesas/mesa-1-armazon-y-1-encimera https://www.dynamobel.com/dublo/

R1	RELOTGE
Descripció	DESCRIPCIÓ TÈCNICA: NOMON OJ punts de poliureta de 10 colors diferents. Col.locació a paret de 60 a 80 cm de diàmetre.
Marca/Firma	https://nomon.es/colecciones/oj/ https://es.dhgate.com/product/wall-clocks-80cm-diy-quartz-acrylic-3d-big/718326786.html

AC.01	DISPENSADOR DE PAPER HIGIENIC
Descripció	DISPENSADOR DE PAPER HIGIENIC DESCRIPCIÓ TÈCNICA: Dispensador de paper higiènic, d' acer inoxidable AISI 304 acabat satinat, per adossar a paret. Adequat per a rotllo industrial 250/300 m, amb visor de contingut i tancament amb clau de seguretat. Dimensions: 268 alt x 265 ample x 135 fons (mm). Càrrega frontal
Marca/Firma	https://www.nofer.com/ficha_tecnica/colectividades/dispensadores-de-papel/industrial-evo/05046_S/tech https://www.nofer.com/ficha_tecnica/colectividades/dispensadores-de-papel/industrial/05006_S/tech https://www.nofer.com/ficha_tecnica/colectividades/dispensadores-de-papel/industrial/05001_S/tech

AC.02	DOSIFICADOR DE SABO AUTOMATIC
Descripció	DOSIFICADOR DE SABO AUTOMATIC DESCRIPCIÓ TÈCNICA: Dosificador de sabó líquid automàtic amb activació mitjançant sensor infraroig, d' acer inoxidable AISI 304 acabat satinat. Per adossar a paret amb visor de contingut i tancament de seguretat. Dimensions: 275 alt x 105 ample x 95 fons (mm). Capacitat: 1000 ml.
Marca/Firma	https://www.nofer.com/ficha_tecnica/colectividades/dosificadores-de-jabon/automatics-evo/03039_S/tech https://www.nofer.com/ficha_tecnica/colectividades/dosificadores-de-jabon/automatics-evo/90806_TR/tech https://www.nofer.com/ficha_tecnica/colectividades/dosificadores-de-jabon/inox-evo/03050_S/tech

AC.03	SECAMANS
Descripció	SECAMANS DESCRIPCIÓ TÈCNICA: Secamans, amb carcassa d' acer inoxidable AISI 304 acabat satinat, per aire calent accionat amb sensor electrònic, de 800 W de potència i temperatura de 40°C. Amb filtre Hepa H13. Motor velocitat 35000 r.p.m. Dimensions: 327 alt x 164 ample x 151 fons (mm).
Marca/Firma	https://www.nofer.com/ficha_tecnica/colectividades/secamanos/fuga-evo/01831_S/tech https://www.nofer.com/ficha_tecnica/colectividades/secamanos/thin-evo/01610_S/tech https://www.nofer.com/ficha_tecnica/colectividades/secamanos/bigflow-evo/bigflow-evo/01481_S/tech

AC.04	CUBETA HIGIENICA
Descripció	CUBETA HIGIENICA DESCRIPCIÓ TÈCNICA: Cubeta higiènica en acer inoxidable acabat satinat. Cubeta interior de plàstic amb nansa. Capacitat 5 litres. Dimensions: 270 mm alt, Ø205 mm.
Marca/Firma	https://www.nofer.com/ficha_tecnica/colectividades/papeleras/cubetas-higienicas-con-pedal/09100_05_S/tech https://www.nofer.com/ficha_tecnica/colectividades/papeleras/cubetas-higienicas-con-pedal/09100_12_S/tech https://www.nofer.com/ficha_tecnica/colectividades/papeleras/cubetas-higienicas-con-pedal/09114_S/tech
AC.05	PERXA
Descripció	PERXA DESCRIPCIÓ TÈCNICA: Perxa fabricada d' acer inoxidable AISI 304, acabat satinat. Dimensions: Ø55 mm, 60 mm fons. Perxa d' acer inoxidable AISI 304. Acabat setinat
Marca/Firma	https://www.nofer.com/ficha_tecnica/colectividades/colecciones-de-bano/serie-roma/16873_S/tech https://www.nofer.com/ficha_tecnica/colectividades/colecciones-de-bano/serie-roma/16873_S/tech https://www.nofer.com/ficha_tecnica/colectividades/colecciones-de-bano/serie-roma/16873_S/tech

LLUM.INT	LLUM INTERIOR
----------	---------------

Descripció	LLUM INTERIOR <u>DESCRIPCIÓ TÈCNICA:</u> Lampara de fusta de faig clara i pantalla de cartolina de color beig
Marca/Firma	https://www.santacole.com/es/lamparas-de-pie/tmm-414/

LLUM.EXT	LLUM EXTERIOR
Descripció	LLUM INTERIOR <u>DESCRIPCIÓ TÈCNICA:</u> Llum de polietilè blanc, amb kit connexió interior Diam 40cms ref 0511-P1024 Diam 65cms ref 0511-P1028 Diam 80cms ref 0511-P1029 Kit connexió ref 0511-K042
Marca/Firma	https://pilma.com/producto/pantalla-esferica-patio-de-polietileno