



CARRER JAUME BALMES

CARRER DE LA TRIBALA

CARRER MOSSEN JACINT VERDAGUER

Superfície Total Útil..... 1.169,51 m<sup>2</sup>



NORMES URBANÍSTIQUES I SUPERFÍCIES

Superfície Total Parcel·la	4.194,97 M <sup>2</sup>
Coefficient d'edificabilitat	0,60 M <sup>2</sup> /M <sup>2</sup> S
Edificabilitat Màxima	2.516,98 M <sup>2</sup>
Sup. Edificabilitat Disponible	164,68 M <sup>2</sup>
<b>Sotile Planta Baixa</b>	
Sotile Planta Baixa (50 %)	1.386,40 M <sup>2</sup>
Sotile Planta Primera	89,00 M <sup>2</sup>
<b>TOTAL SUPERFÍCIES CONSTRUÏDES</b>	<b>2.332,30 M<sup>2</sup></b>

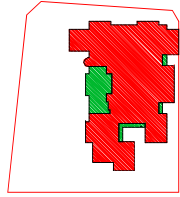

PLANTA BAIXA

PLANTA PRIMERA

Superfície Total Útil..... 768,2 m2

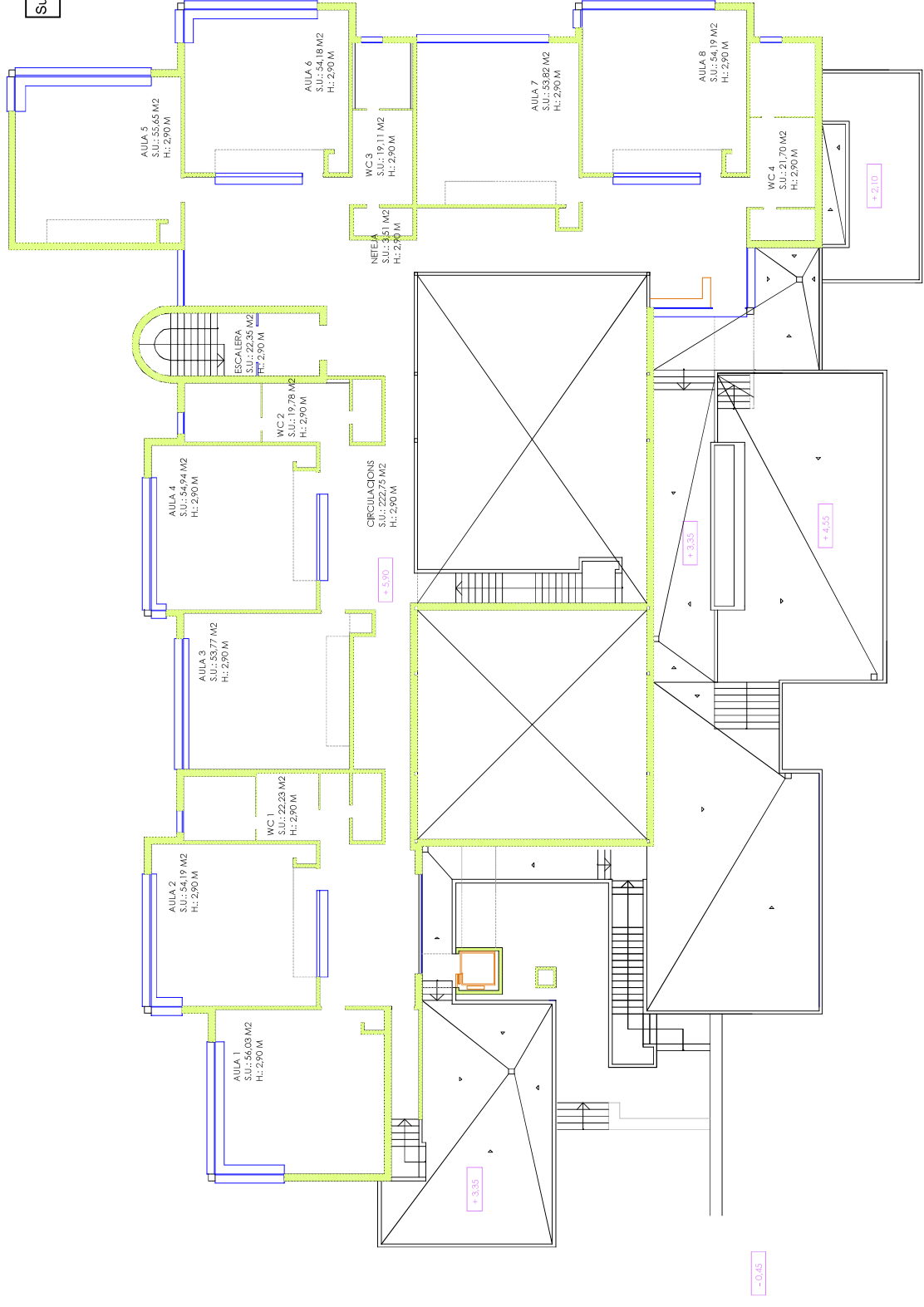



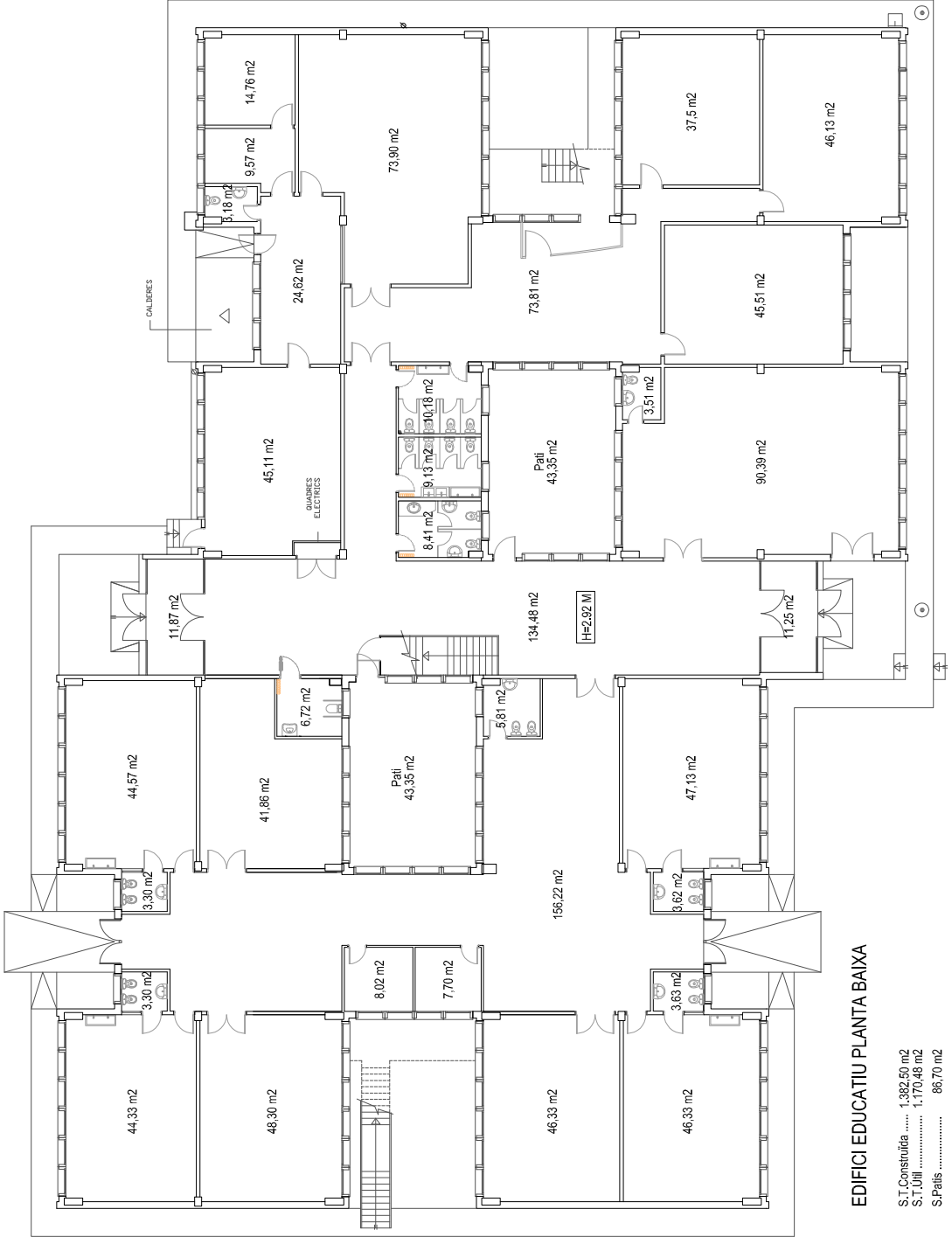

EDIFICI EDUCATIU PLANTA BAIXA

S.T.Construïda .....	1.382,50 m <sup>2</sup>
S.T.Util .....	1.170,48 m <sup>2</sup>
S.Patis .....	86,70 m <sup>2</sup>



EDIFICI EDUCATIU PLANTA PRIMERA

S.T.Construïda ..... 1.382.50 m2  
S.T.Útil ..... 1.775.58 m2



SECCIÓ A-A

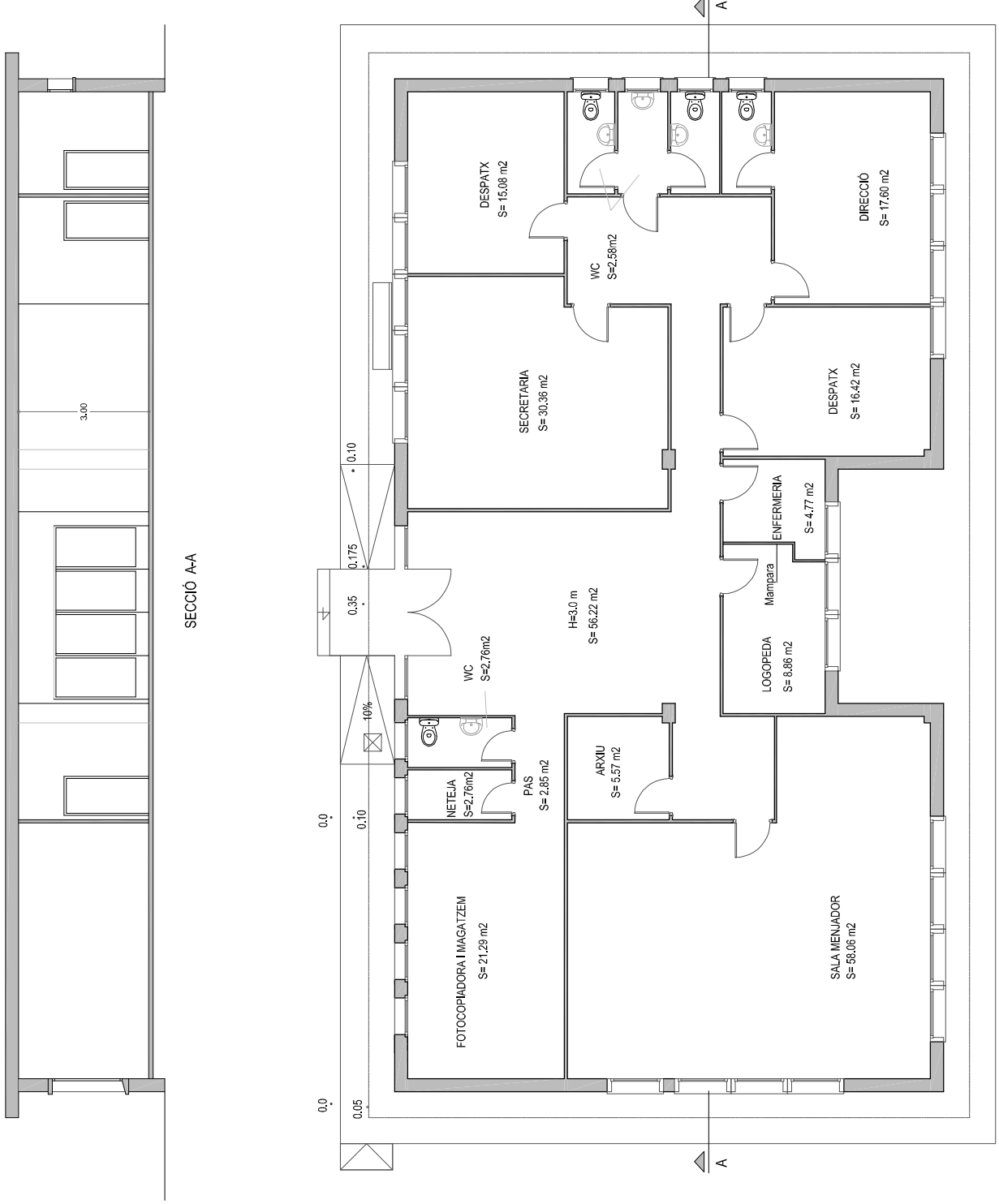

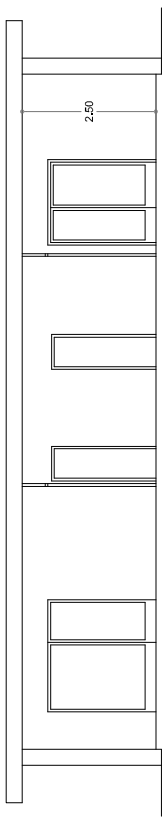

SECCIO A-A

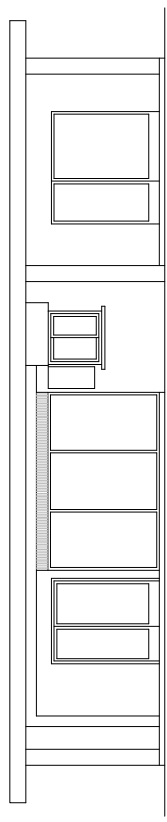

ALÇAT POSTERIOR

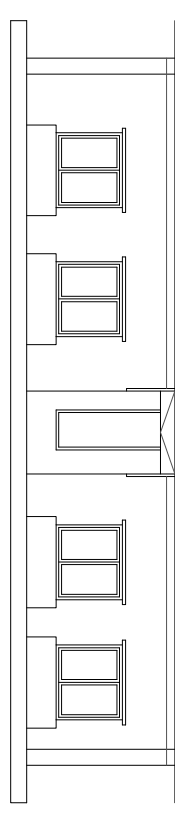

ALÇAT PRINCIPAL

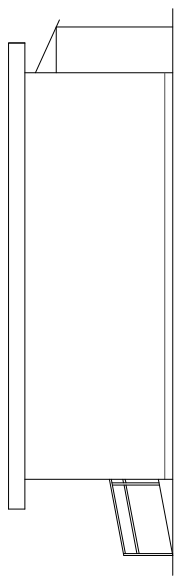

ALÇAT LATERAL DRET

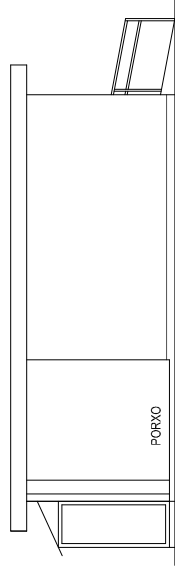

ALÇAT LATERAL ESQUERRE

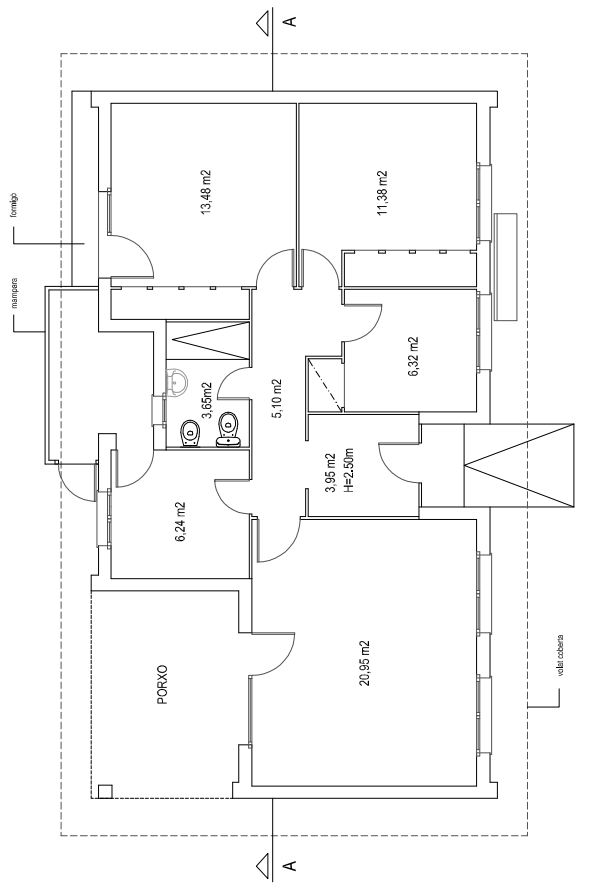

S.T.Construïda .....	66,88 m²
S.T.Ull .....	71,07 m²



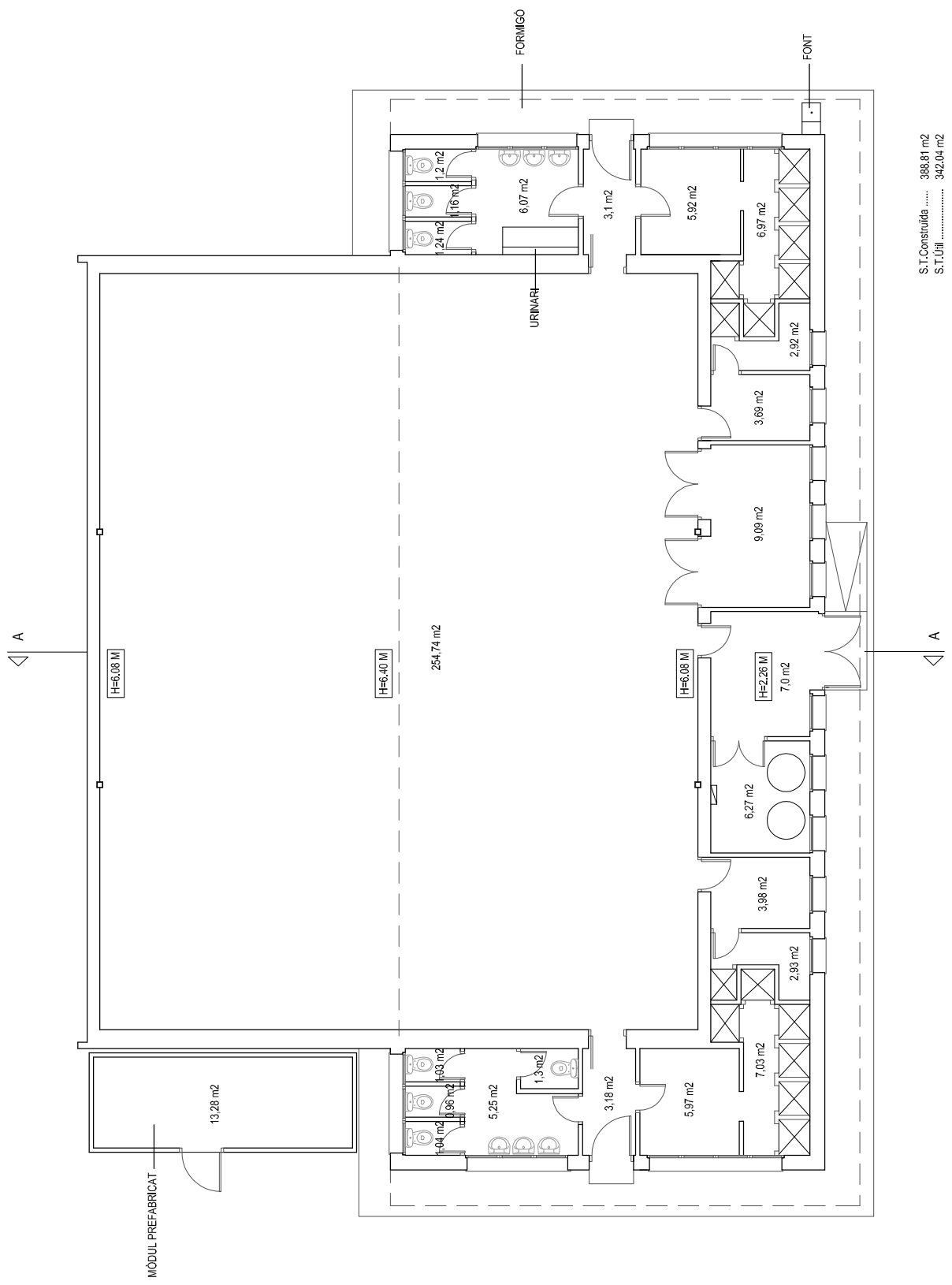

S.T.Construïda ..... 388,81 m<sup>2</sup>  
S.T.Ufll ..... 342,04 m<sup>2</sup>





SERVEI TÈCNICS MUNICIPALS  
**AJUNTAMENT DE PINEDA DE MAR**  
 CONCEPTE: COL·LEGI ANTONI DOLTRA  
 Plànol: 30.000 - part actual -

Rèf. del Projecte: 4/250  
 Superfície Construída: 480,21 m<sup>2</sup>  
 Superfície Coberta: 110,09 m<sup>2</sup>  
 Superfície Útil: 352,76 m<sup>2</sup>  
 Superfície Total: 742,96 m<sup>2</sup>

ESCALA: 1/250  
 DATA: MARÇ 1993  
 FOLI: 2

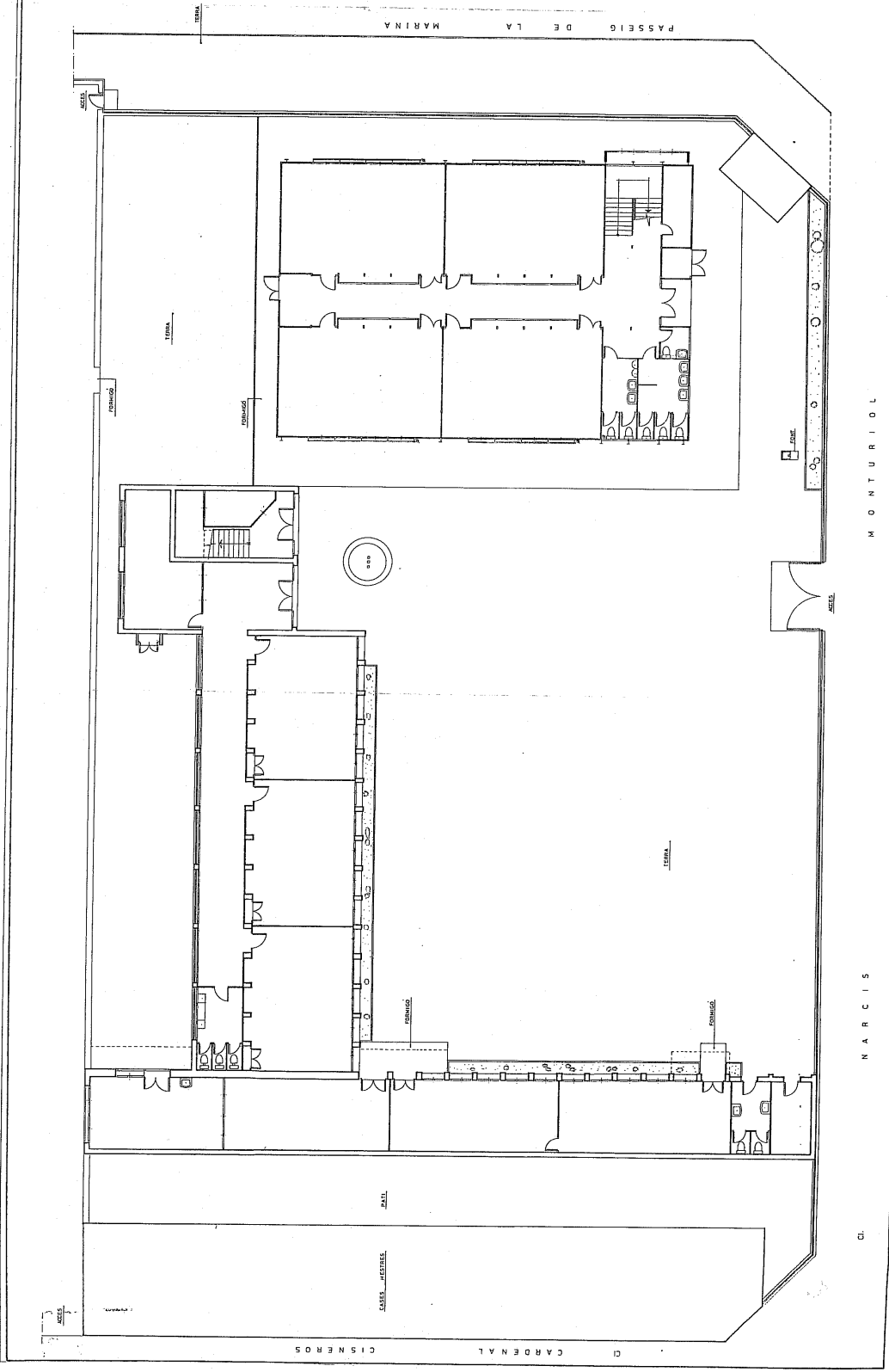

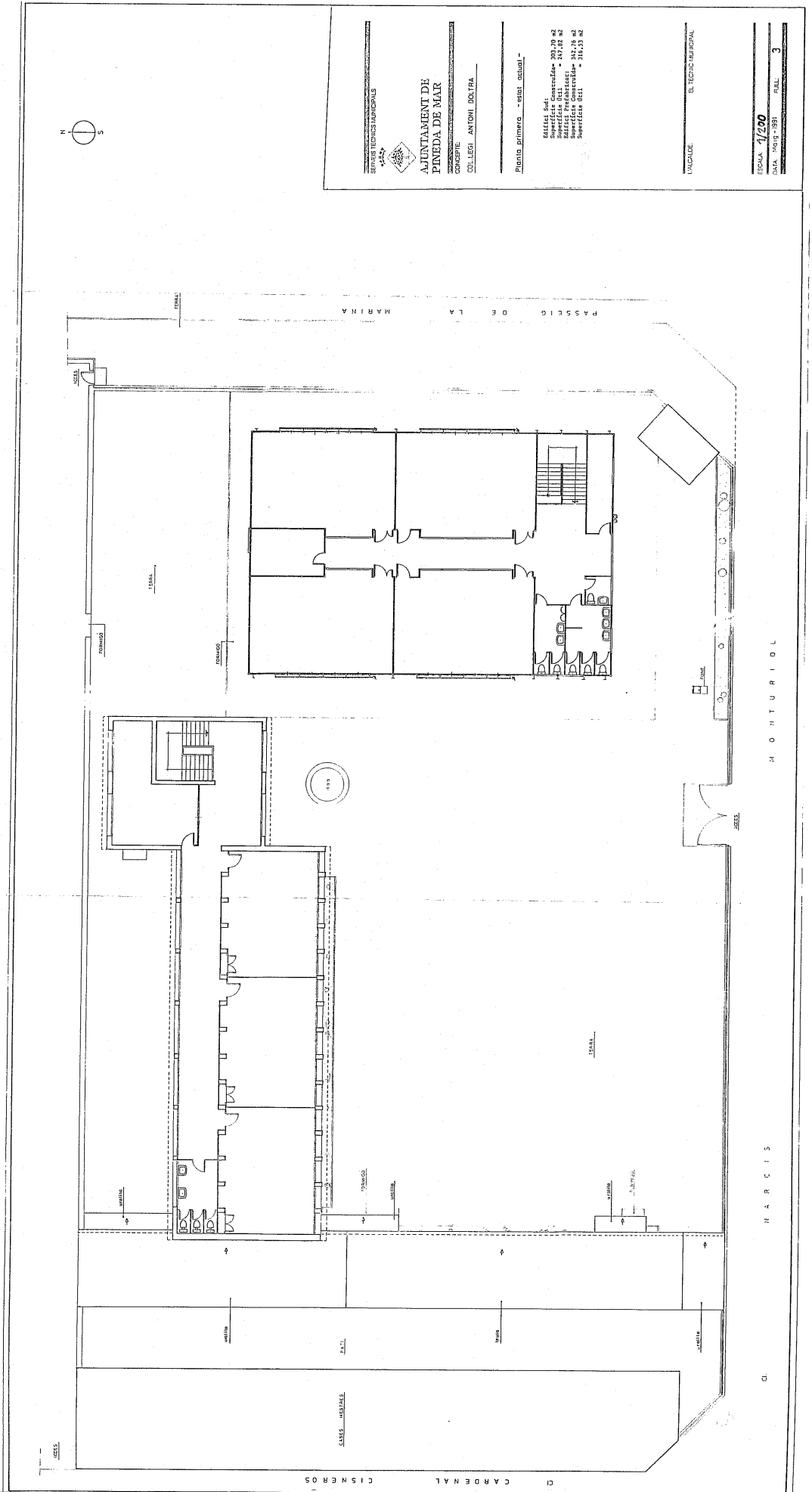

SERVIS TECNICS MUNICIPALS  
 43424  
**AJUNTAMENT DE PINEDA DE MAR**  
 CODICIFICACIÓ  
 COL·LEGI ANTONI DALTRA

---

Planta primera - estat actual -

Sàl·lel Bed.  
 Superfície Construída = 303,70 m<sup>2</sup>  
 Sàl·lel Prefabricat = 17,05 m<sup>2</sup>  
 Sàl·lel de Paviment = 10,00 m<sup>2</sup>  
 Sàl·lel de Sòl = 310,75 m<sup>2</sup>

---

LOCALS: EL TÈCNIC MUNICIPAL

---

ESCALA: 1/200  
 DATA: MARÇ 1981  
 FULL: 3

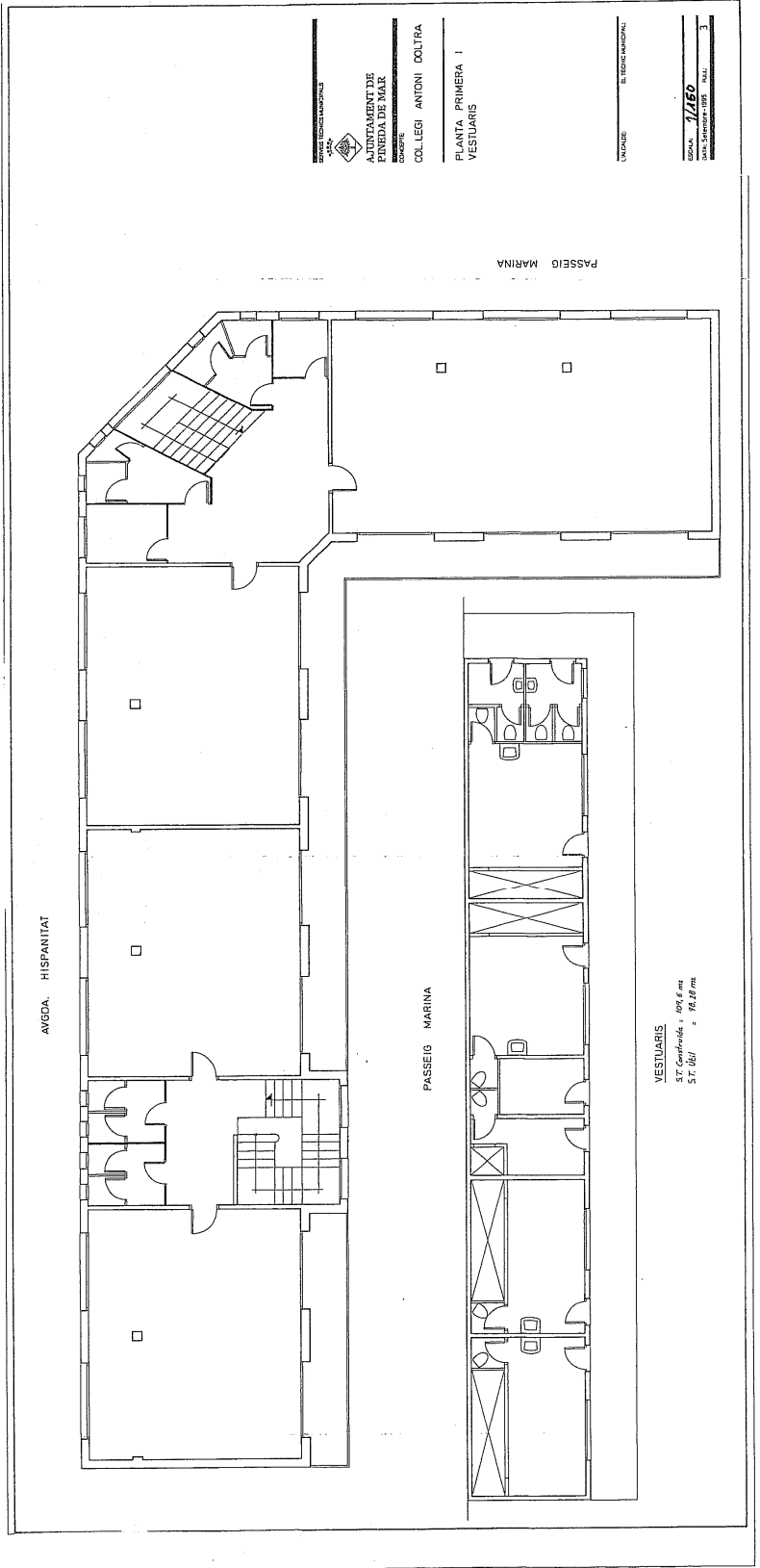

SERVEI TÈCNIC NACIONAL  
 1424  
 INSTITUT D'ENGINYERIA I ARQUITECTURA  
 DE BARCELONA  
 ANTONI GAUDÍ COL·LEGI MARÍTIM  
 COL·LEGI ANTONI GAUDÍ  
 PLANTA PRIMERA I  
 VESTIBULAR

ESCALA: 1/150  
 DATA: 1950  
 DISENYADOR: J. M.

AVGDA. HISPANITAT

PASSEIG MARINA

VESTIBULAR  
 57.00 m x 109.00 m  
 31.10 m x 76.12 m

PASSEIG MARINA



CEIP MN. ANTONI DOLTRA. C/Narcís Monturiol,55  
MAIG 1998  
Ajuntament  
de Pineda de Mar

# PLANTA BAIXA EDIFICI NORD

escala 1:150

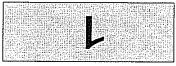

AVINGUDA HISPANITAT

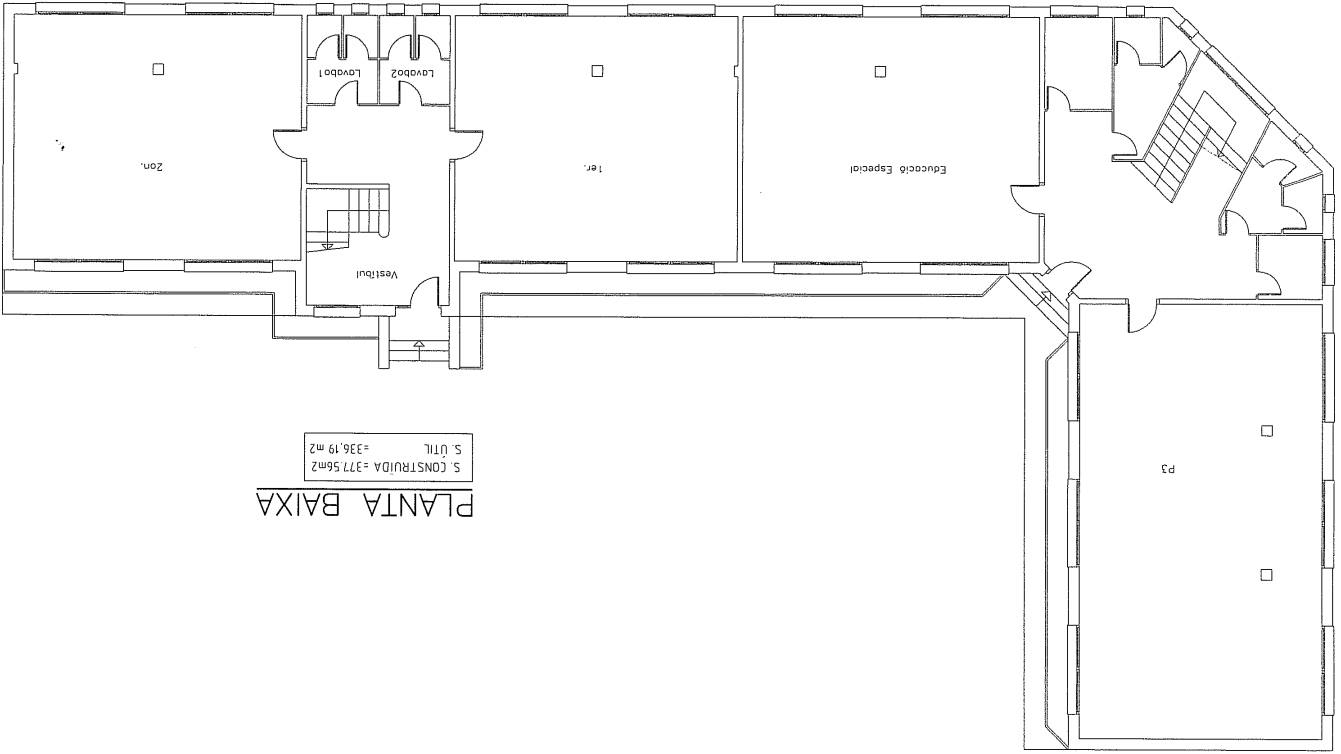

PLANTA BAIXA  
S. CONSTRUÏDA = 377,56m<sup>2</sup>  
S. ÚTIL = 336,19 m<sup>2</sup>

PASSEIG DE LA MARINA



CEIP MN. ANTONI DOLTRA. C/Narcís Monturiol,55  
MAIG 1998  
Ajuntament  
de Pineda de Mar

# PLANTA PRIMERA EDIFICI NORD

escala 1:150

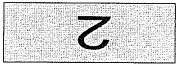

AVINGUDA HISPANITAT

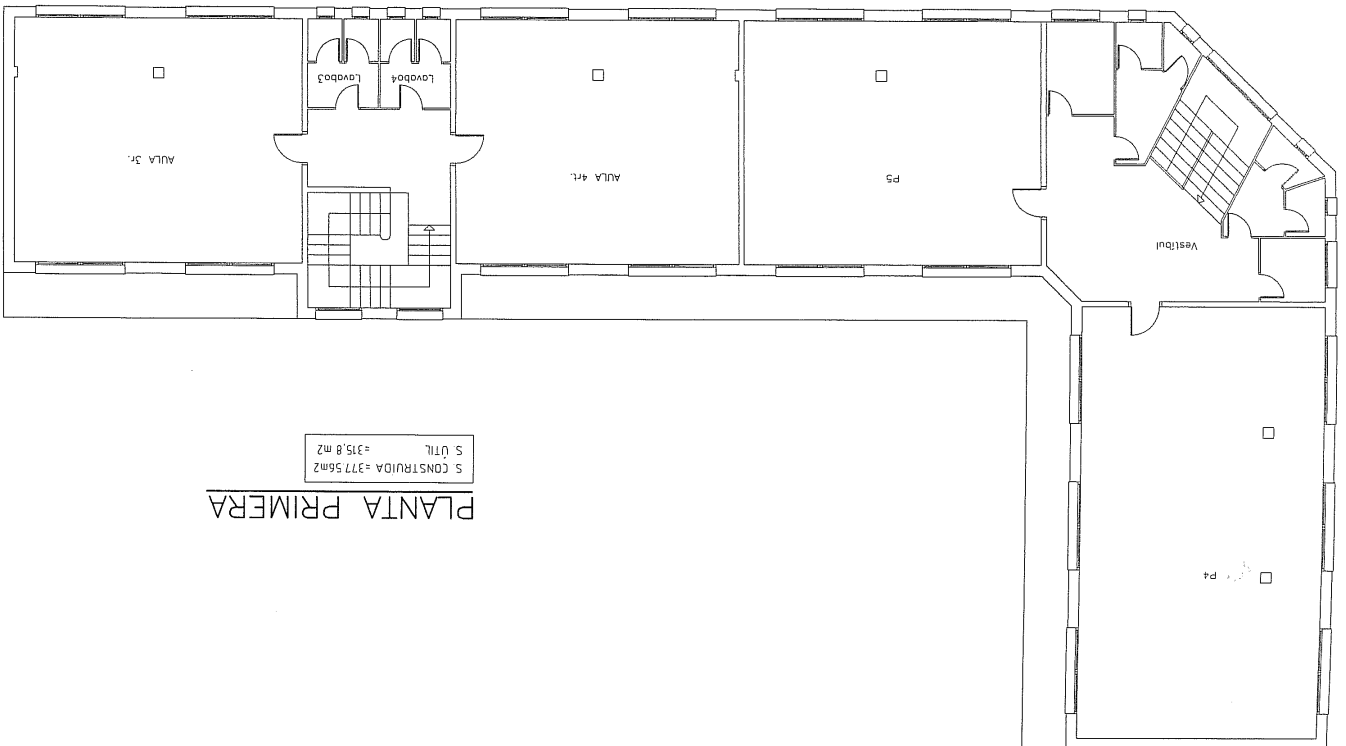

PLANTA PRIMERA  
S. CONSTRUÏDA = 377,56m<sup>2</sup>  
S. ÚTIL = 315,8 m<sup>2</sup>

PASSEIG DE LA MARINA



# MODUL PREFABRICAT ESCOLA ANTONI DOLTRA

escala 1/100

# 01

número de plànol

El tècnic municipal

## MÒDUL PREFABRICAT

SUPERFÍCIE TOTAL ÚTIL 165,81 M2  
SUPERFÍCIE TOTAL CONSTRUÏDA 181,83 M2

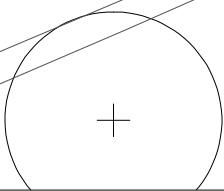
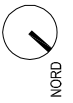
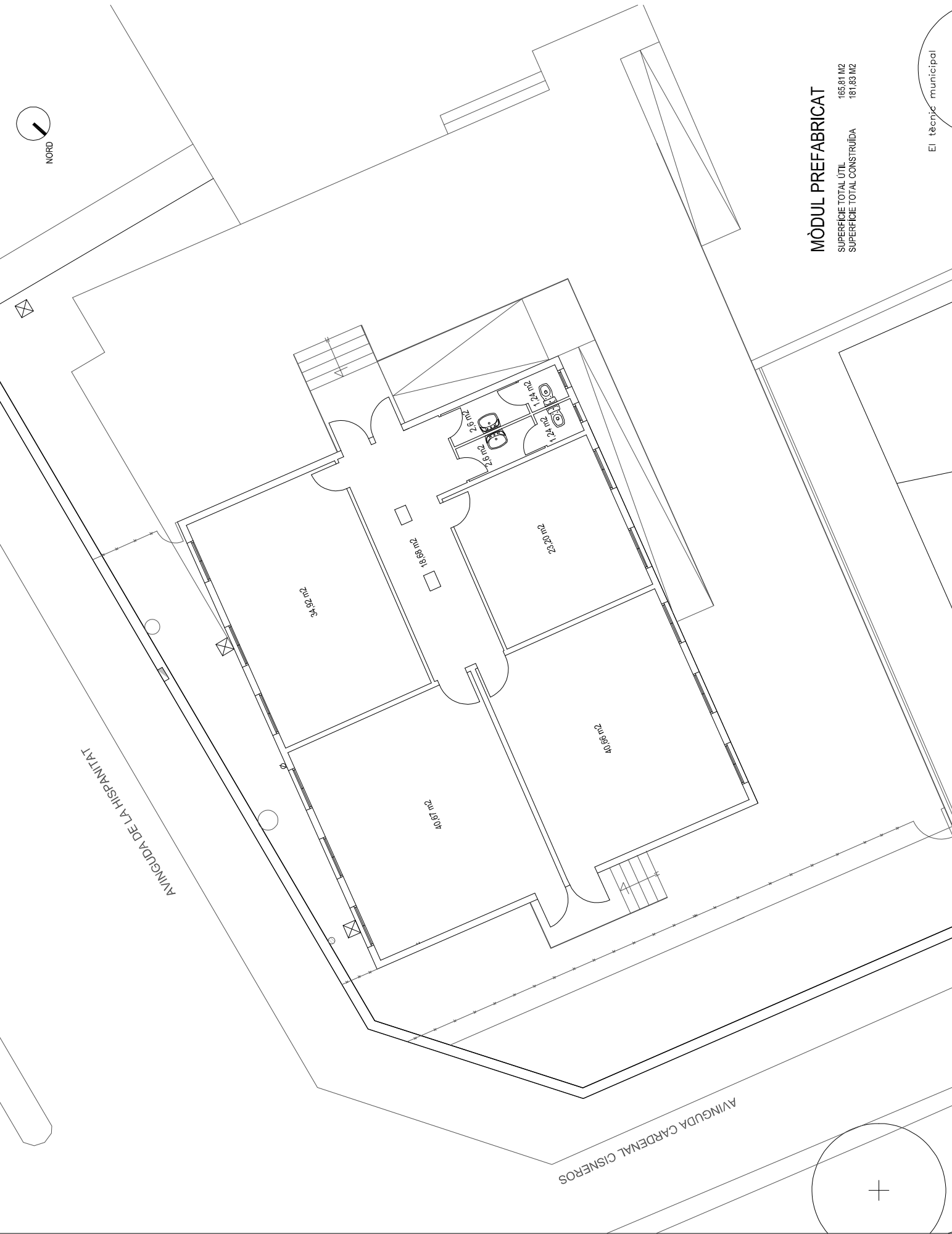

AVINGUDA DE LA HISPANIAT

AVINGUDA CARDENAL CISNEROS





PLANTA BAIXA NIVELL PAVIMENT (+0.40)

NOTA: 1: El projecte està basat en els nivells de referència.  
NOTA: 2: El nivell de cotxe està referenciat al nivell de referència.

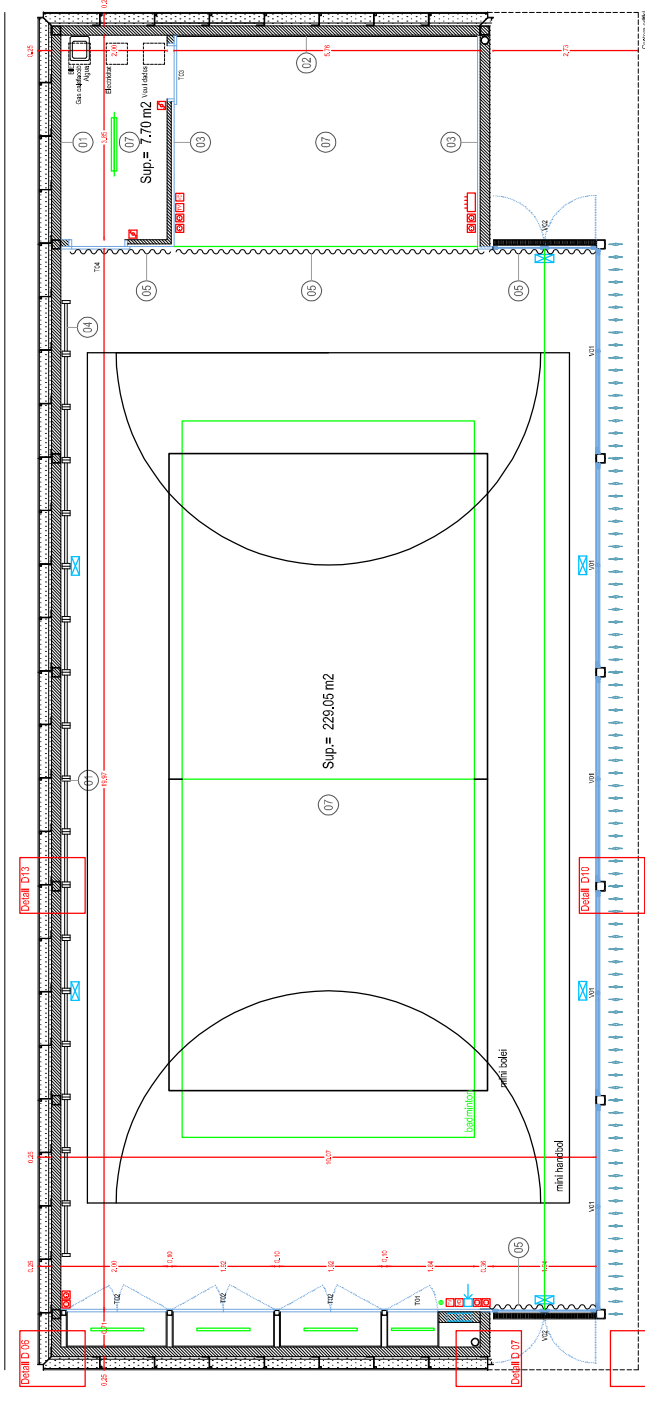
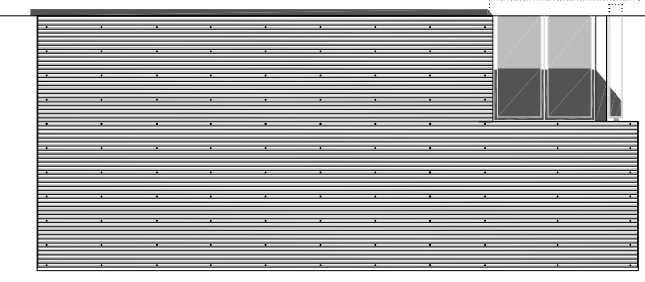
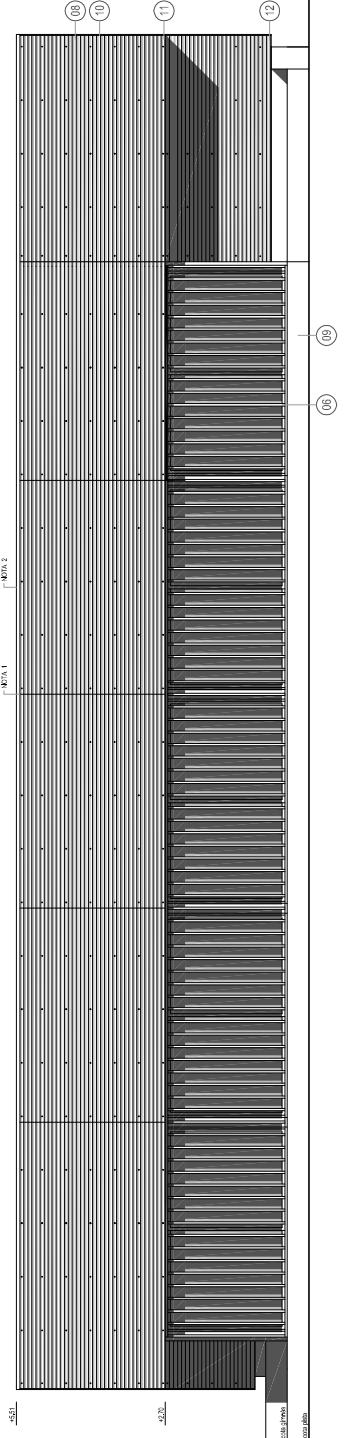

- 01. Mida d'estructura de formigó armat.
- 02. Mida d'estructura de formigó armat.
- 03. Mida d'estructura de formigó armat.
- 04. Mida d'estructura de formigó armat.
- 05. Mida d'estructura de formigó armat.
- 06. Mida d'estructura de formigó armat.
- 07. Mida d'estructura de formigó armat.
- 08. Mida d'estructura de formigó armat.
- 09. Mida d'estructura de formigó armat.
- 10. Mida d'estructura de formigó armat.
- 11. Mida d'estructura de formigó armat.
- 12. Mida d'estructura de formigó armat.

- 1. Mida d'estructura de formigó armat.
- 2. Mida d'estructura de formigó armat.
- 3. Mida d'estructura de formigó armat.
- 4. Mida d'estructura de formigó armat.
- 5. Mida d'estructura de formigó armat.
- 6. Mida d'estructura de formigó armat.
- 7. Mida d'estructura de formigó armat.
- 8. Mida d'estructura de formigó armat.
- 9. Mida d'estructura de formigó armat.
- 10. Mida d'estructura de formigó armat.
- 11. Mida d'estructura de formigó armat.
- 12. Mida d'estructura de formigó armat.



GENER 2020

de Pineda de Mar

servels tècnics municipals

# ESTAT ACTUAL P.BAIXA I P. PRIMERA

Plaça de Catalunya ndm 1

08397 Pineda de Mar (Barcelona)

escala 1/200

número de plànol

Tècnic/a municipal

CEIP MEDITERRANEA

## EDIFICI ANNEX

SUP. TOTAL ÚTIL	35,34 m <sup>2</sup>
SUP. TOTAL CONSTRUÏDA	41,95 m <sup>2</sup>

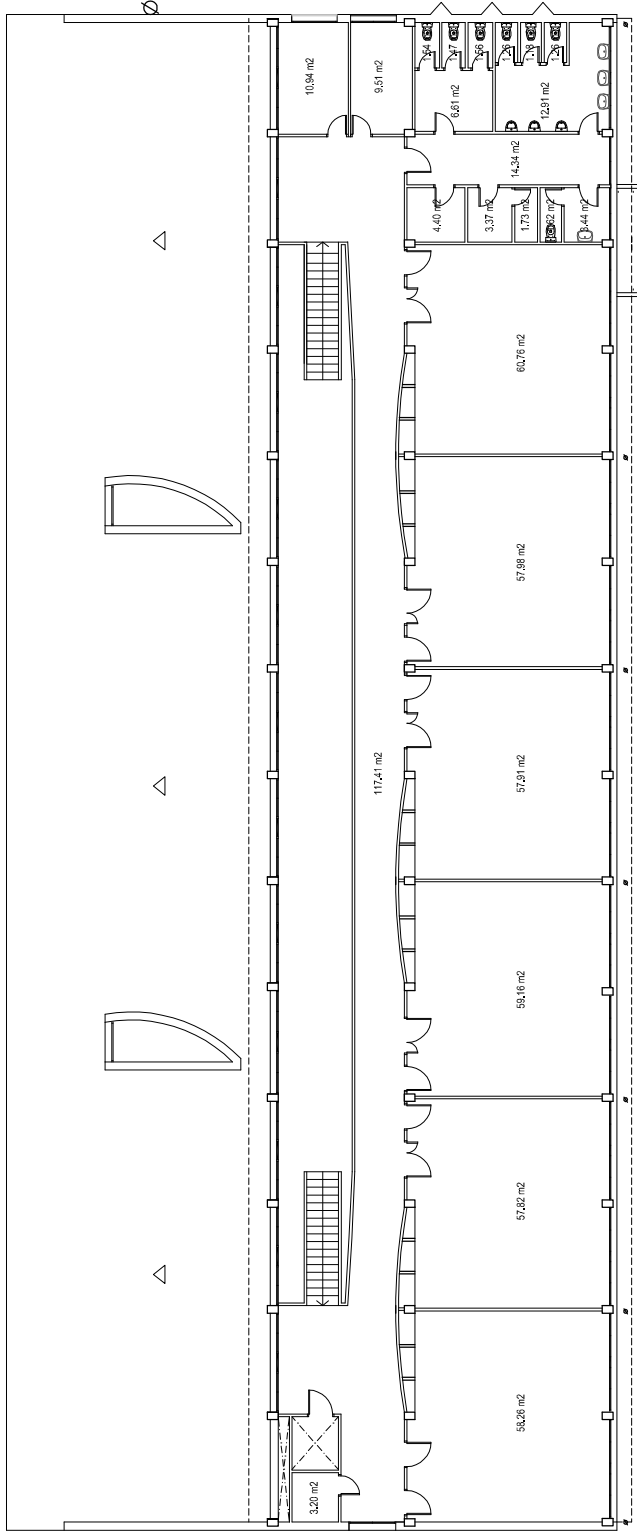
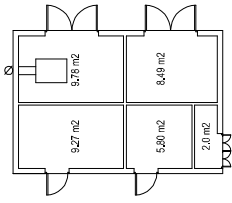

SUP. TOTAL ÚTIL	549,64 m <sup>2</sup>
SUP. TOTAL CONSTRUÏDA	741,17 m <sup>2</sup>

## PLANTA PRIMERA

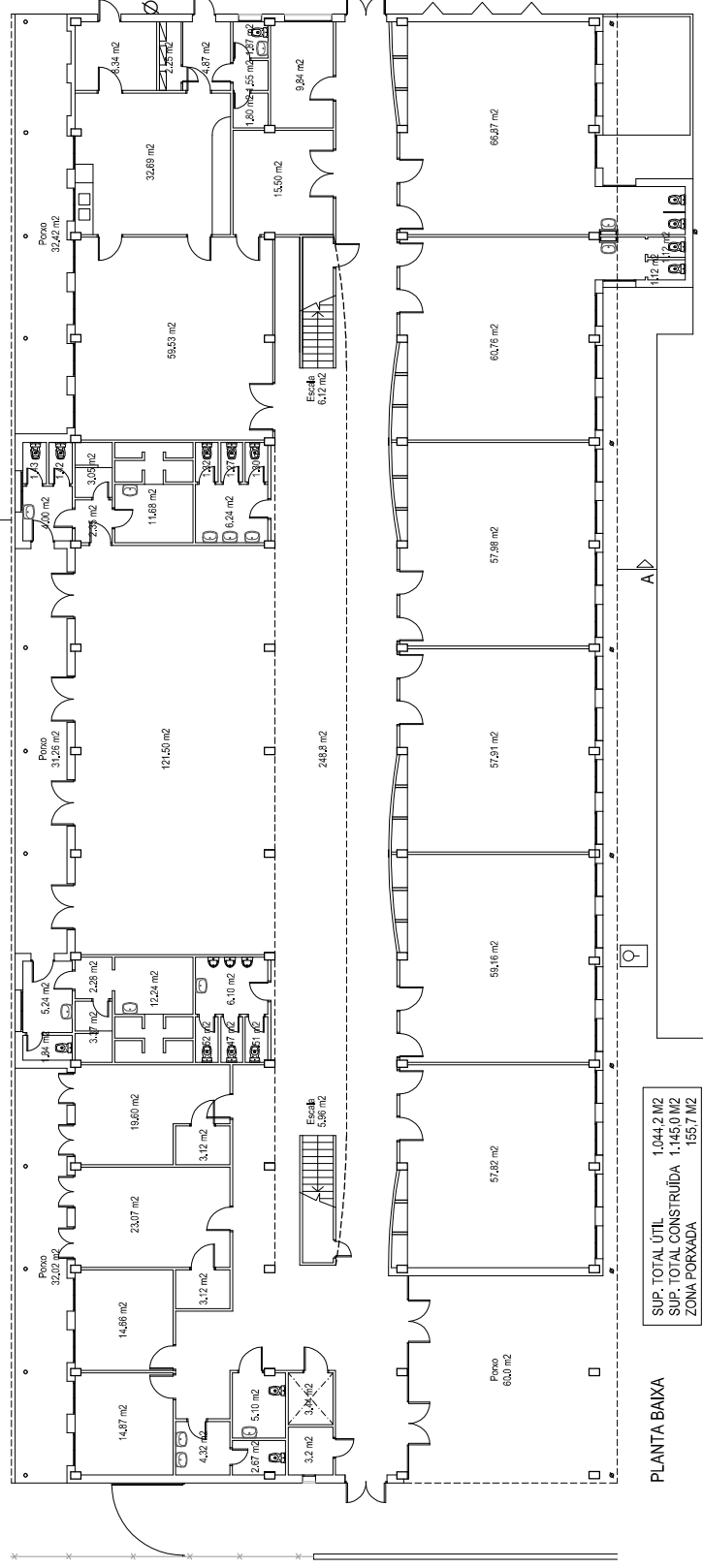

SUP. TOTAL ÚTIL	1,044,2 m <sup>2</sup>
SUP. TOTAL CONSTRUÏDA	1,145,0 m <sup>2</sup>
ZONA PORXADA	155,7 m <sup>2</sup>

## PLANTA BAIXA



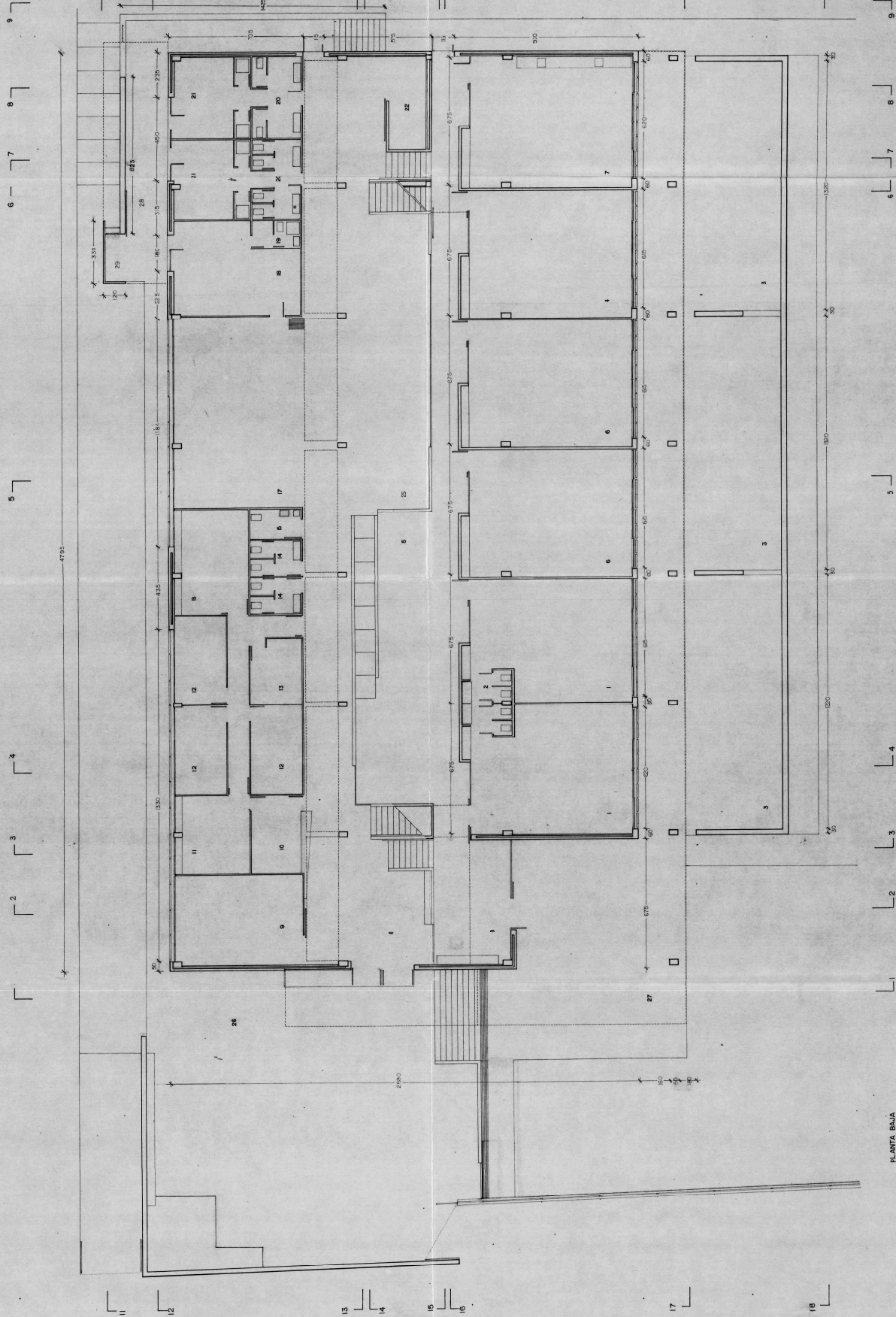

PLANTA BAJA	AREA	USO	VOL.
01. Atrio	3.10	12.30	205.16
02. Atrio Preselecció	3.10	12.30	205.16
03. Sala de espera	3.10	12.30	205.16
04. Sala de espera	3.10	12.30	205.16
05. Sala de espera	3.10	12.30	205.16
06. Sala de espera	3.10	12.30	205.16
07. Sala de espera	3.10	12.30	205.16
08. Sala de espera	3.10	12.30	205.16
09. Sala de espera	3.10	12.30	205.16
10. Sala de espera	3.10	12.30	205.16
11. Sala de espera	3.10	12.30	205.16
12. Sala de espera	3.10	12.30	205.16
13. Sala de espera	3.10	12.30	205.16
14. Sala de espera	3.10	12.30	205.16
15. Sala de espera	3.10	12.30	205.16
16. Sala de espera	3.10	12.30	205.16
17. Sala de espera	3.10	12.30	205.16
18. Sala de espera	3.10	12.30	205.16
19. Sala de espera	3.10	12.30	205.16
20. Sala de espera	3.10	12.30	205.16
21. Sala de espera	3.10	12.30	205.16
22. Sala de espera	3.10	12.30	205.16
23. Sala de espera	3.10	12.30	205.16
24. Sala de espera	3.10	12.30	205.16
25. Sala de espera	3.10	12.30	205.16
26. Sala de espera	3.10	12.30	205.16
27. Sala de espera	3.10	12.30	205.16
28. Sala de espera	3.10	12.30	205.16
29. Sala de espera	3.10	12.30	205.16

Aprobada en sesión de  
 el día 7 de JUNY 1989  
 J. Sureda i Gal  
 J. Sureda i Gal  
 J. Sureda i Gal

**GENERALITAT DE CATALUNYA**  
 DEPARTAMENT DE PREVISIÓ I OBRAS PÚBLIQUES  
 DIRECCIÓ DE PROJECTES I CONSTRUCCIÓ

**PROYECTO BASICO Y DE ELECCION**  
 2. CONGRESO PUBLICO DE B EGB.  
 6.1. DE LA FIENSA DE MAR.  
 BARCELONA.

SEPT 1987  
 E 1/100

J. Sureda i Gal  
 J. Sureda i Gal  
 J. Sureda i Gal

PLANTA BAJA  
 PLANTA SOTANO

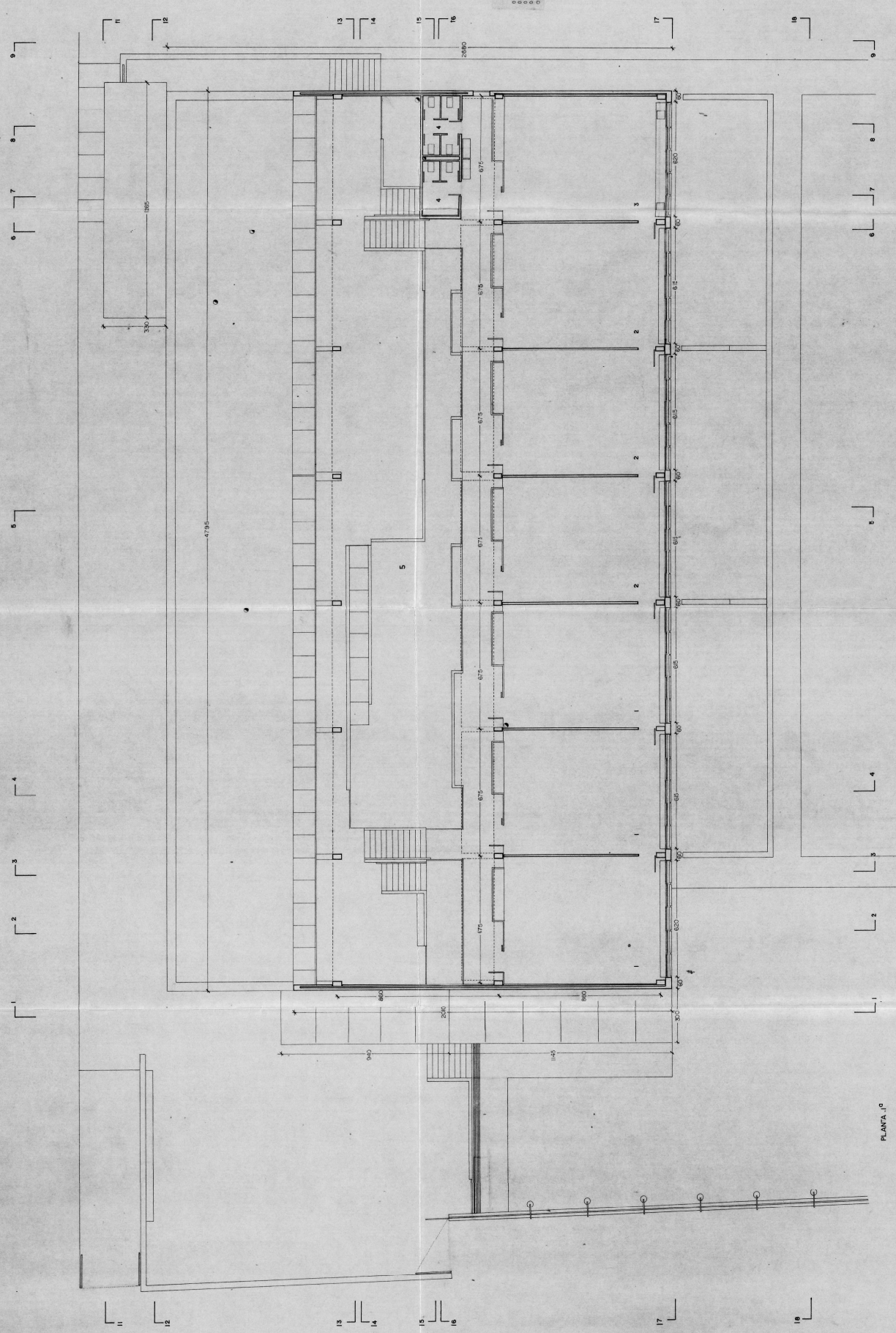

PLANTA PRIMERA	IMP.	TEJ.	VOL.
01. MUR	11.25	0.15	1.6875
02. MUR	11.25	0.15	1.6875
03. MUR	11.25	0.15	1.6875
04. MUR	11.25	0.15	1.6875
05. MUR	11.25	0.15	1.6875
06. MUR	11.25	0.15	1.6875
07. MUR	11.25	0.15	1.6875
08. MUR	11.25	0.15	1.6875
09. MUR	11.25	0.15	1.6875
10. MUR	11.25	0.15	1.6875
11. MUR	11.25	0.15	1.6875
12. MUR	11.25	0.15	1.6875
13. MUR	11.25	0.15	1.6875
14. MUR	11.25	0.15	1.6875
15. MUR	11.25	0.15	1.6875
16. MUR	11.25	0.15	1.6875
17. MUR	11.25	0.15	1.6875
18. MUR	11.25	0.15	1.6875
19. MUR	11.25	0.15	1.6875

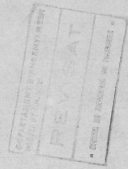

Aprobado en sesión de  
 el Ayuntamiento de Sagunto  
 el día 17 de JUNIO 1903  
 En el Secretario  
 Juan Llanos Sanjaume

**GENERALITAT DE CATALUNYA**  
 DEPARTAMENT D'INSTRUCCIO I CIENCIA  
 DIRECCIO GENERAL D'ENSENYAMENT I CIENCIA  
 DEPARTAMENT D'ENSENYAMENT I CIENCIA

**PROYECTO BASICO Y DE EJECUCION  
 DE COLEGIO PUBLICO DE 8 EGB.  
 EN EL PUEBLO DE SAGUNTO,  
 BARCELONA**

02 PLANTA PRIMERA

E. V. 1903

PLANTA 1ª





PLANTA BAIXA	SUP. ÚTIL / m2
<b>EDUCACIÓ INFANTIL</b>	
TUI Tutoria Infantil	13,03
LMI Lavabo Meses Infantil	5,86
APG Aula Infantil Petit Grup	26,65
PSJ Psicomotocítar	70,73
AI Aules Infantil (6x55,08)	330,48
LVI Lavabo AI (3x10,05)	30,15
PAS Pas	123,20
<b>ADMINISTRACIÓ</b>	<b>600,1</b>
SP Sala Professors	60,12
CCN Consensoria	12,53
RAC RAC	7,68
SEC Secretaria + arxíu	20,32
CE Cap Estudiis	10,31
DJR Direcció	15,26
LAP Lavabo Administració	4,16
<b>ALTRES SERVEIS</b>	
SBA Serveis Bibliol. / AMPA	3,50
AMPA AMPA	15,21
MAG Biblioteca	22,62
BIB Magatzem	60,13
INS Instal·lacions	20,02
TUP Tutoria Primària	13,76
ME Menjador	150,84
ESC Escombreries	2,89
CU Cuina	50,35
LVM Lavabos menjador	6,02
PND Personal no docent	5,83
NET Netja	3,03
EL GGD	5,08
ES Escalles	46,07
PAS Pas	143,11
ASC Ascensor	5,10
<b>GINNAS</b>	
VES Vestuaris	90,06
GIM Gimnàs	206,50
ESC Escenari	32,82
MA1 Magatzem	15,32
MA2 Magatzem	15,58
<b>TOTAL SUP. ÚTIL</b>	<b>1644,32</b>
<b>PLANTA 1</b>	
<b>EDUCACIÓ PRIMÀRIA</b>	
APG Aula Petits Gr (25,2*26,1)	51,33
TUP Tutoria Primària	11,03
LVP Lavabo Professors	4,07
AP1 Aula (16x27,7)	52,77
AP2-5 Aules (4x51,78)	207,12
AP6 Aula (16x22,09)	52,09
AIN Aula Informàtica	50,86
AMU Aula de Música - audió.	50,86
SAP Serveis Primària	19,40
NET Netja	3,82
MAG Magatzem	9,24
PAS Pas	94,42
ASC Ascensor	5,10
<b>TOTAL SUP. ÚTIL</b>	<b>612,11</b>
<b>PLANTA 2</b>	
<b>EDUCACIÓ PRIMÀRIA</b>	
APG Aula Petits Gr (25,2*26,1)	51,33
TUP Tutoria Primària	11,03
LVP Lavabo Professors	4,07
AP7 Aula (16x27,7)	52,77
AP8-11 Aules (4x51,78)	207,12
AP12 Aula (16x22,09)	52,09
APL Aula Plàstica	50,86
ASU Aula de Suport	50,86
SAP Serveis Primària	19,40
NET Netja	3,82
MAG Magatzem	9,24
ES Escalles	40,35
PAS Pas	94,42
ASC Ascensor	5,10
<b>TOTAL SUP. ÚTIL</b>	<b>652,46</b>
<b>BADALOT</b>	
MAG Magatzem	12,89
PAS Pas	16,80
<b>TOTAL SUP. ÚTIL</b>	<b>29,69</b>
<b>TOTAL ÚTIL</b>	<b>2938,58</b>
<b>TOTAL CONSTRUÏDA</b>	<b>3240,99</b>
PORXOS	343,39
PATI INFANTIL	659,87
PATI PRIMÀRIA	2211,52

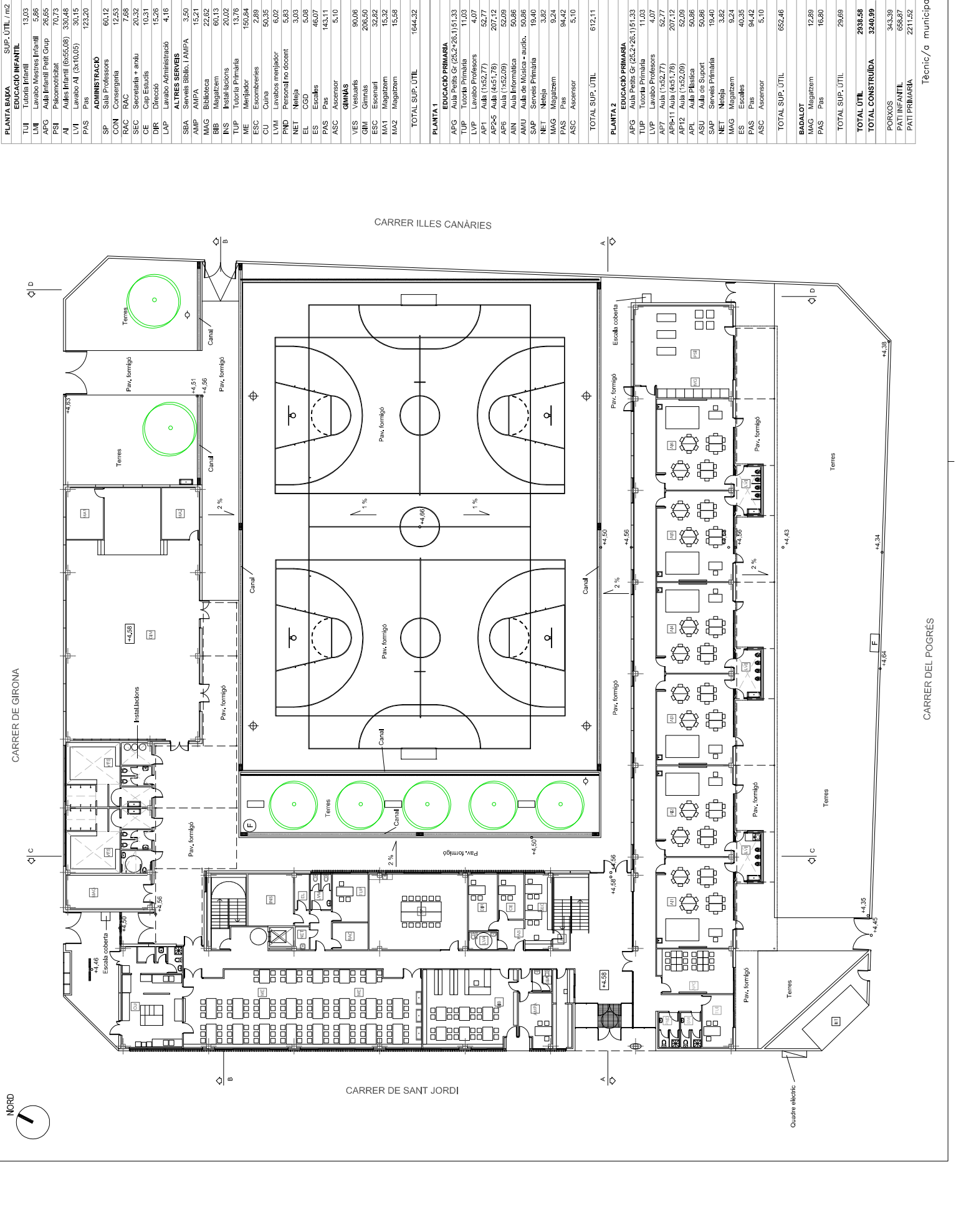

CARRER DEL POGRÉS

Tècnic/a municipal



Tècnic/a municipal

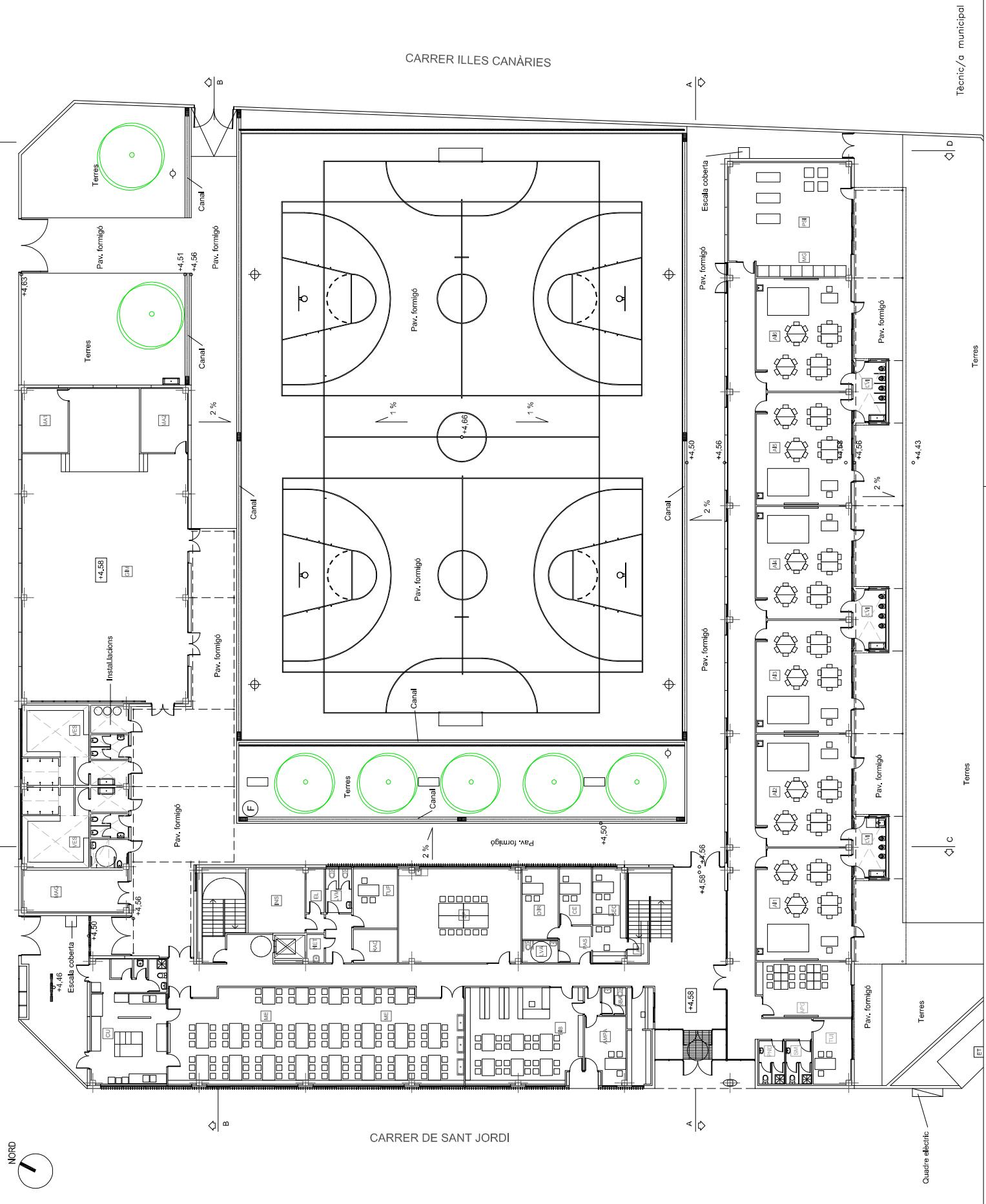

Terres

Terres

Terres

Quadre elèctric



CARRER DE SANT JORDI

CARRER ILLES CANÀRIES





CARRER ILLES CANÀRIES

CARRER DE SANT JORDI

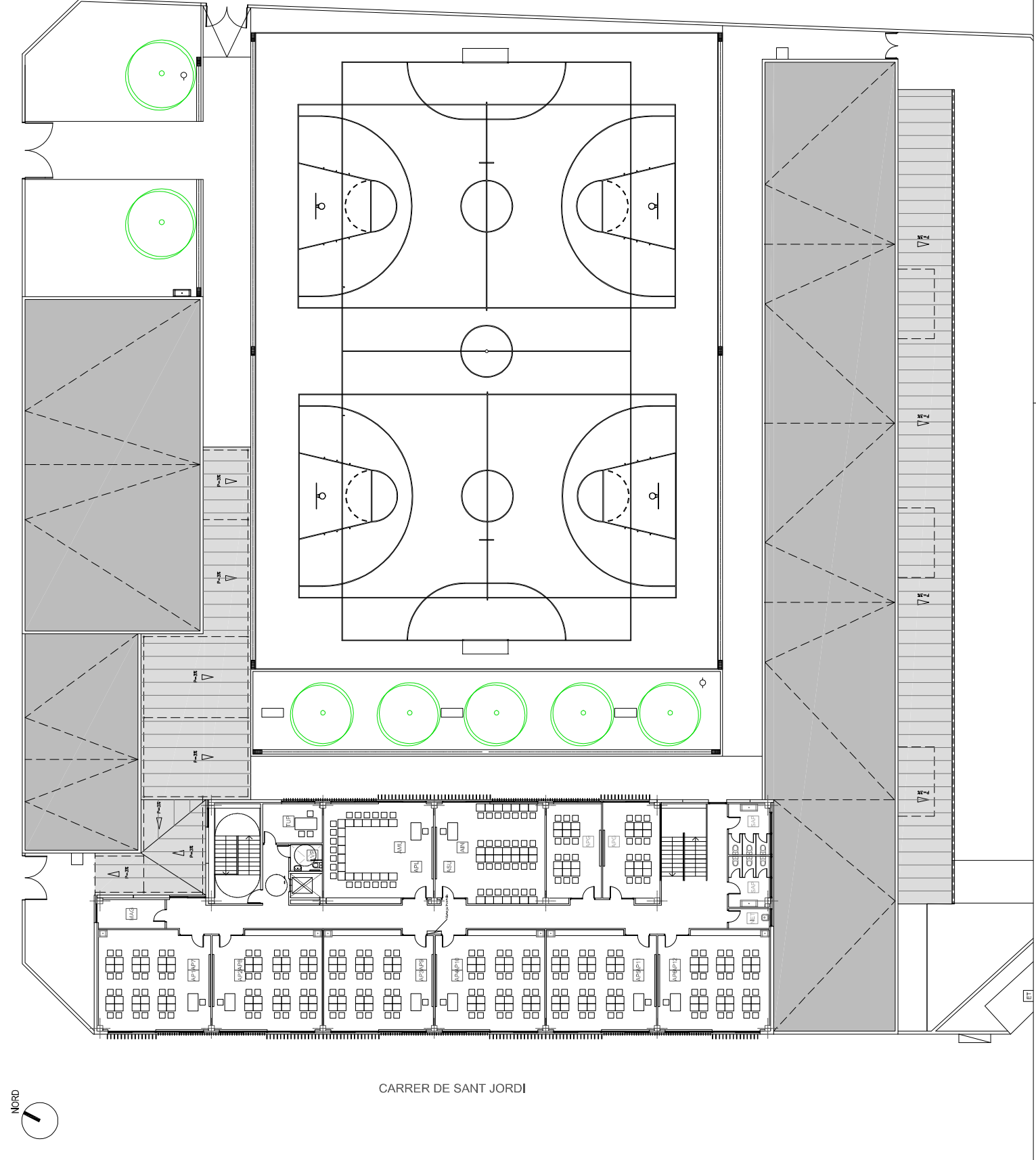



Tècnic/a municipal

CARRER ILLES CANÀRIES

CARRER DE SANT JORDI

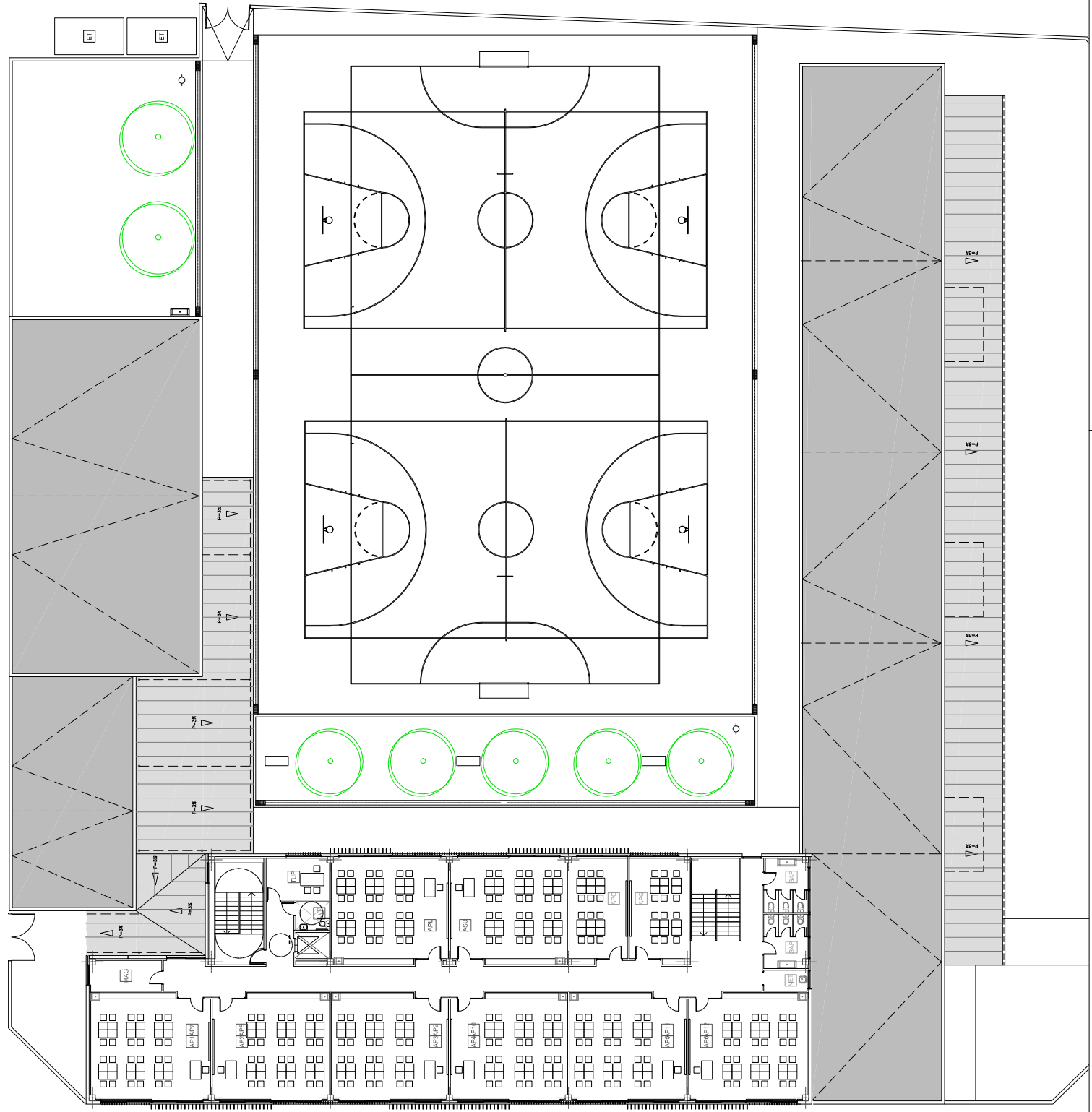



CARRER ILLES CANÀRIES

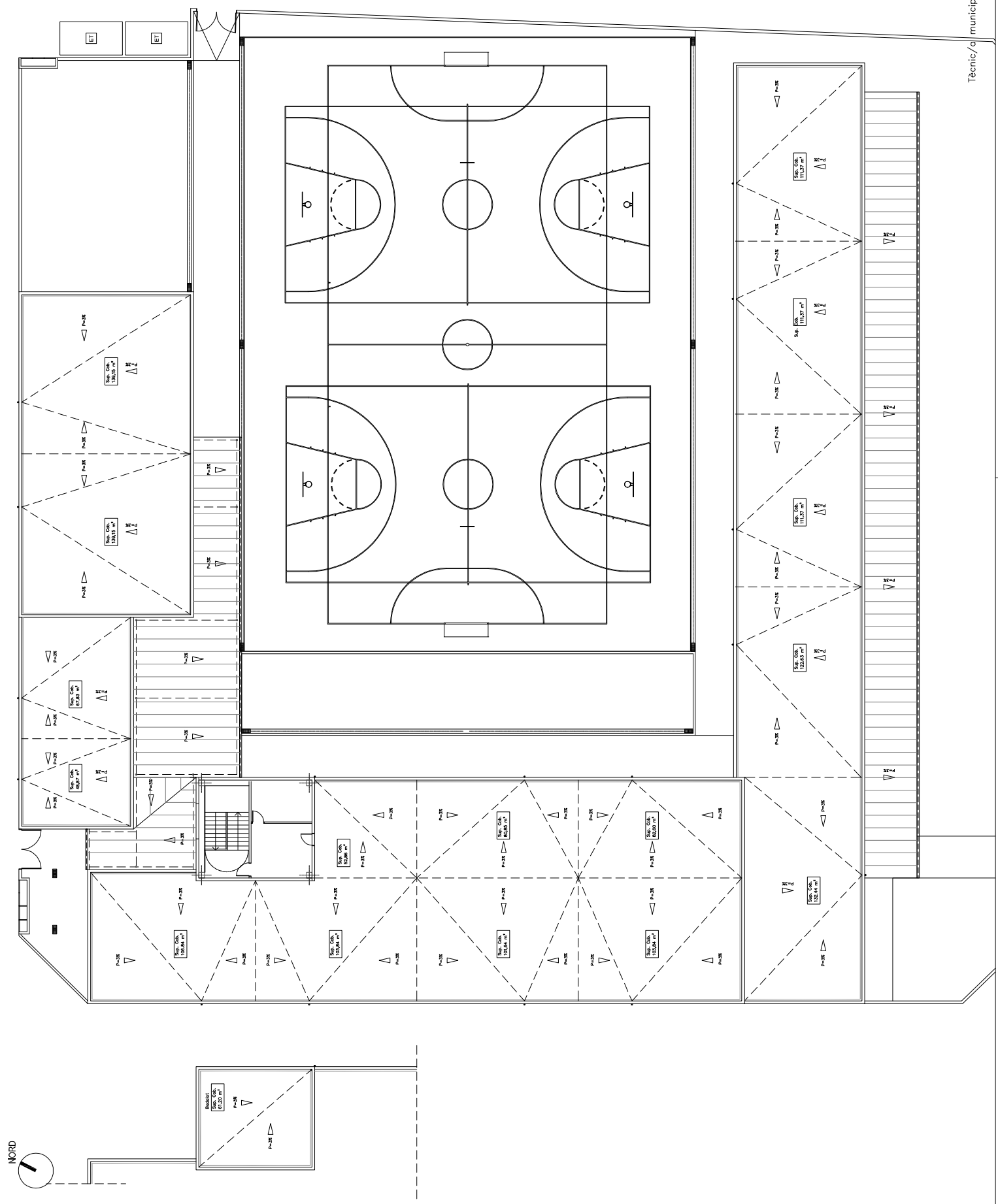

NORD



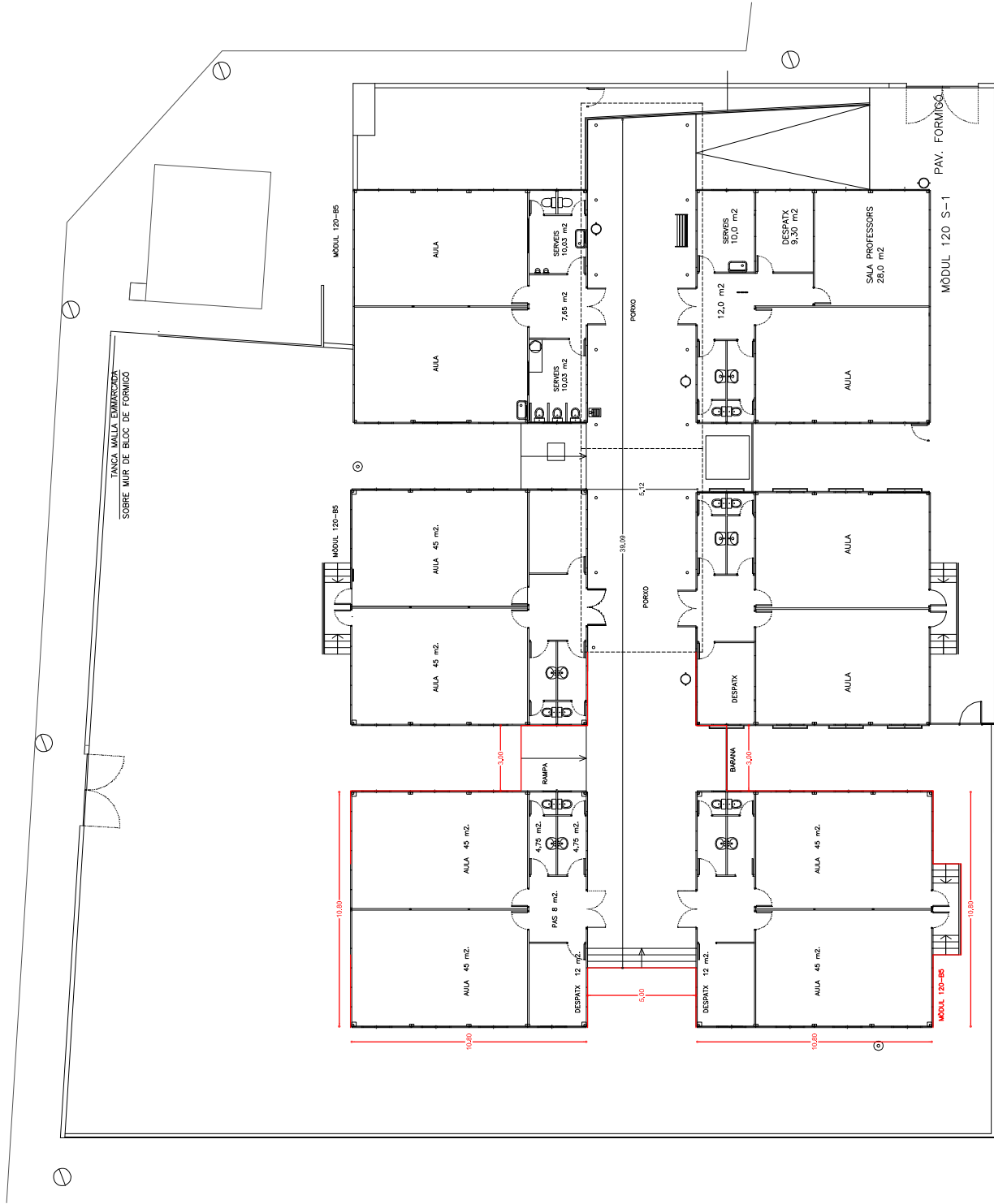

CEIP POBLENOU





GENÈR 2020

Ajuntament

de Pineda de Mar

serveis tècnics municipals

**PLANTA BAIXA**

Plaça de Catalunya nòm 1

08397 Pineda de Mar (Barcelona)

telèfon: 93.767.15.60

fax: 93.767.12.12

E-mail: [juntament@pinedademar.cat](mailto:juntament@pinedademar.cat)

escala 1:150

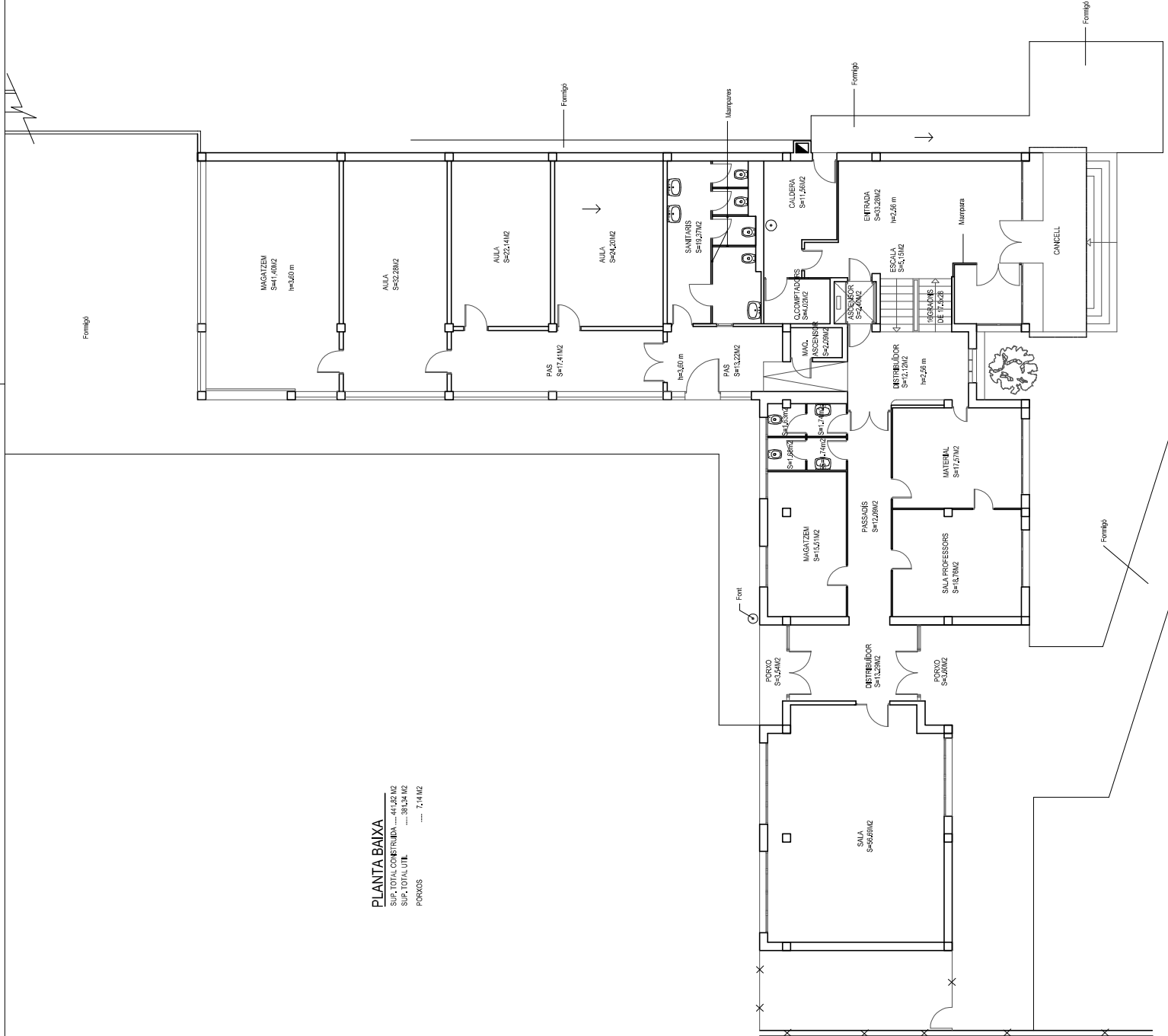

**PLANTA BAIXA**  
 SUP. TOTAL CONSTRUÏDA ..... 441,26 M2  
 SUP. TOTAL ÚTIL ..... 381,24 M2  
 PORSOS ..... 7,44 M2

Fornigi

Fornigi

Fornigi

Fornigi

Fornigi

Font

⁄

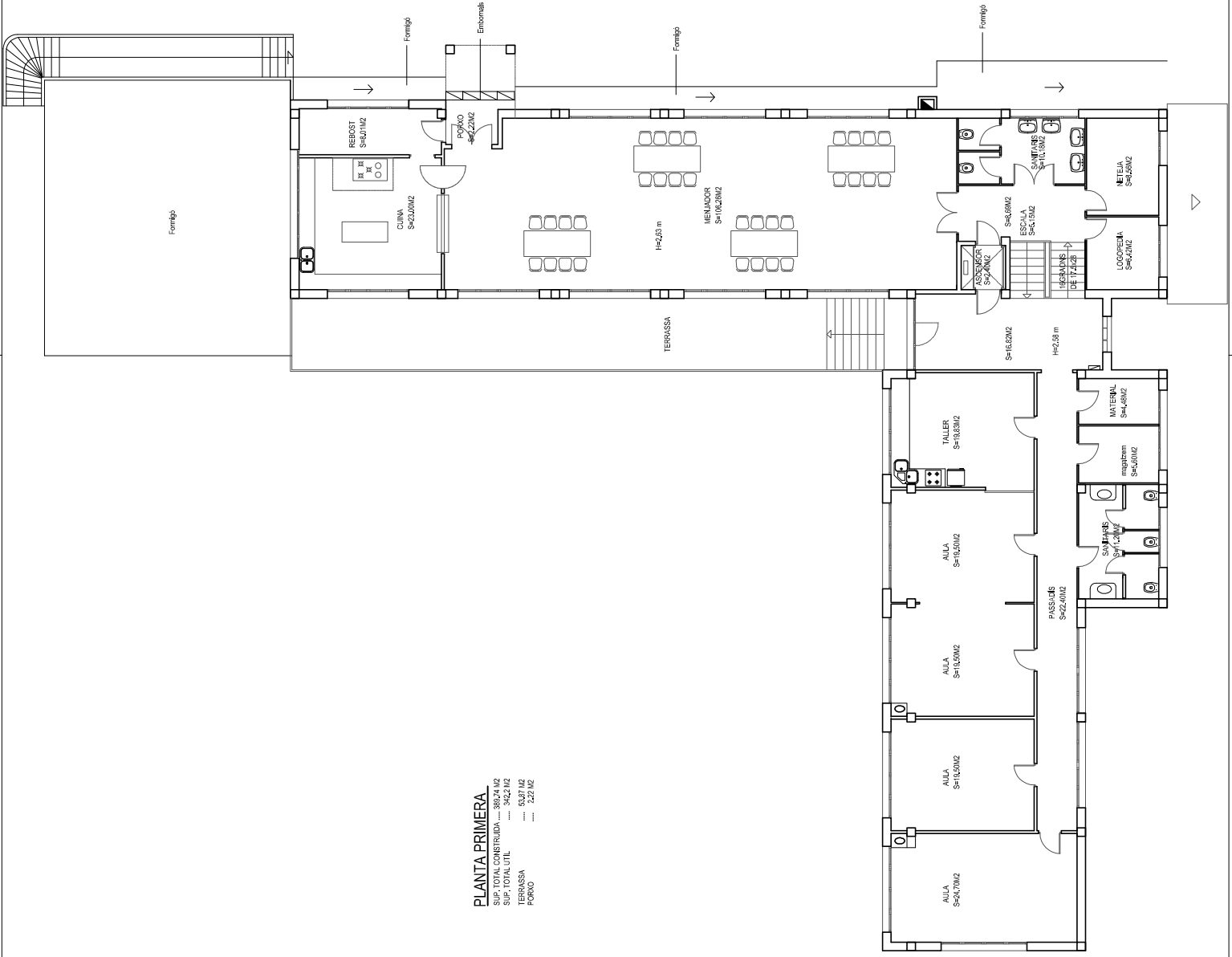

**PLANTA PRIMERA**  
 SUP. TOTAL CONSTRUÏDA ..... 383,74 M2  
 SUP. TOTAL ÚTIL ..... 342,21 M2  
 TERRASSA ..... 53,87 M2  
 PORNO ..... 2,22 M2



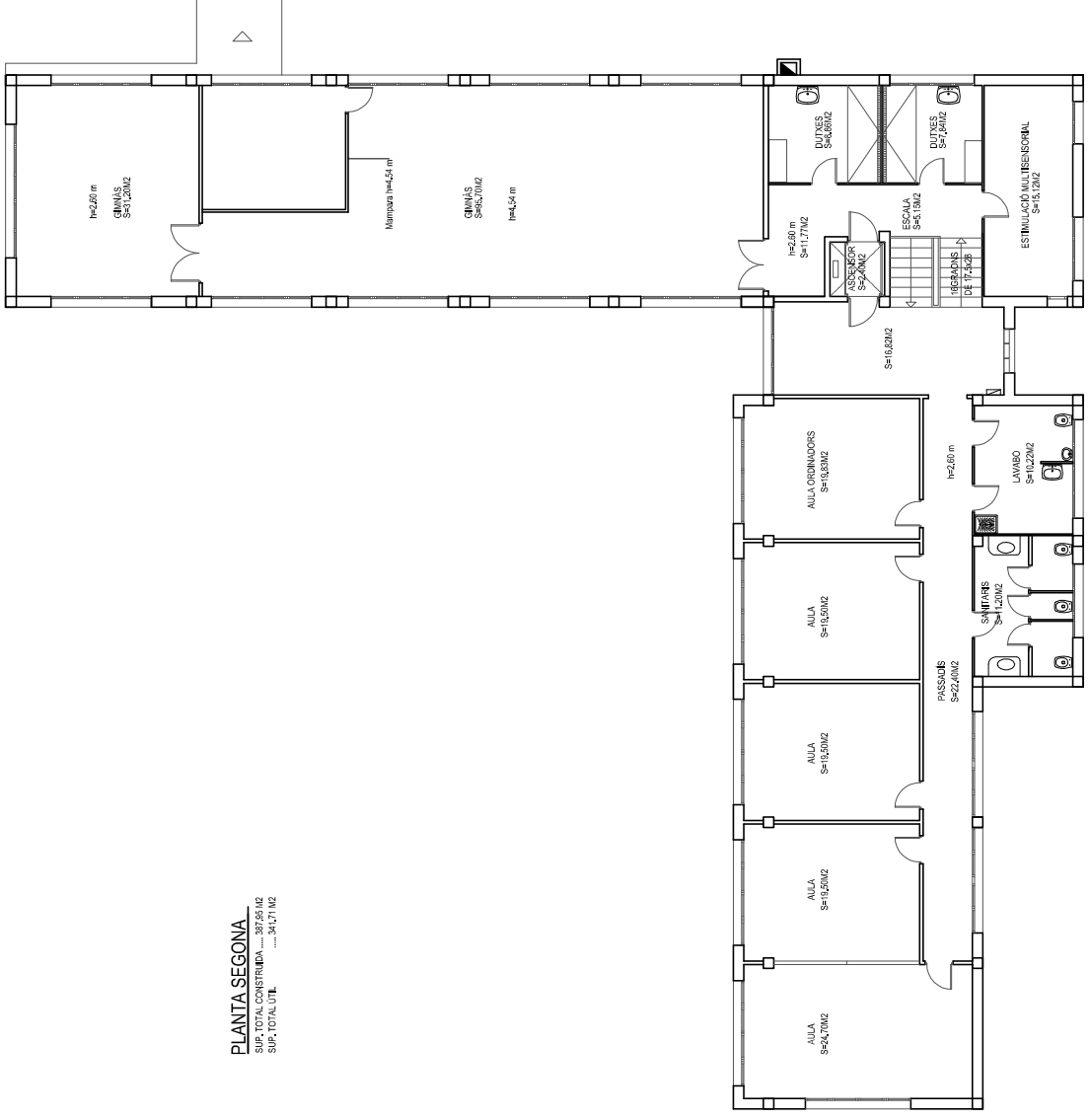

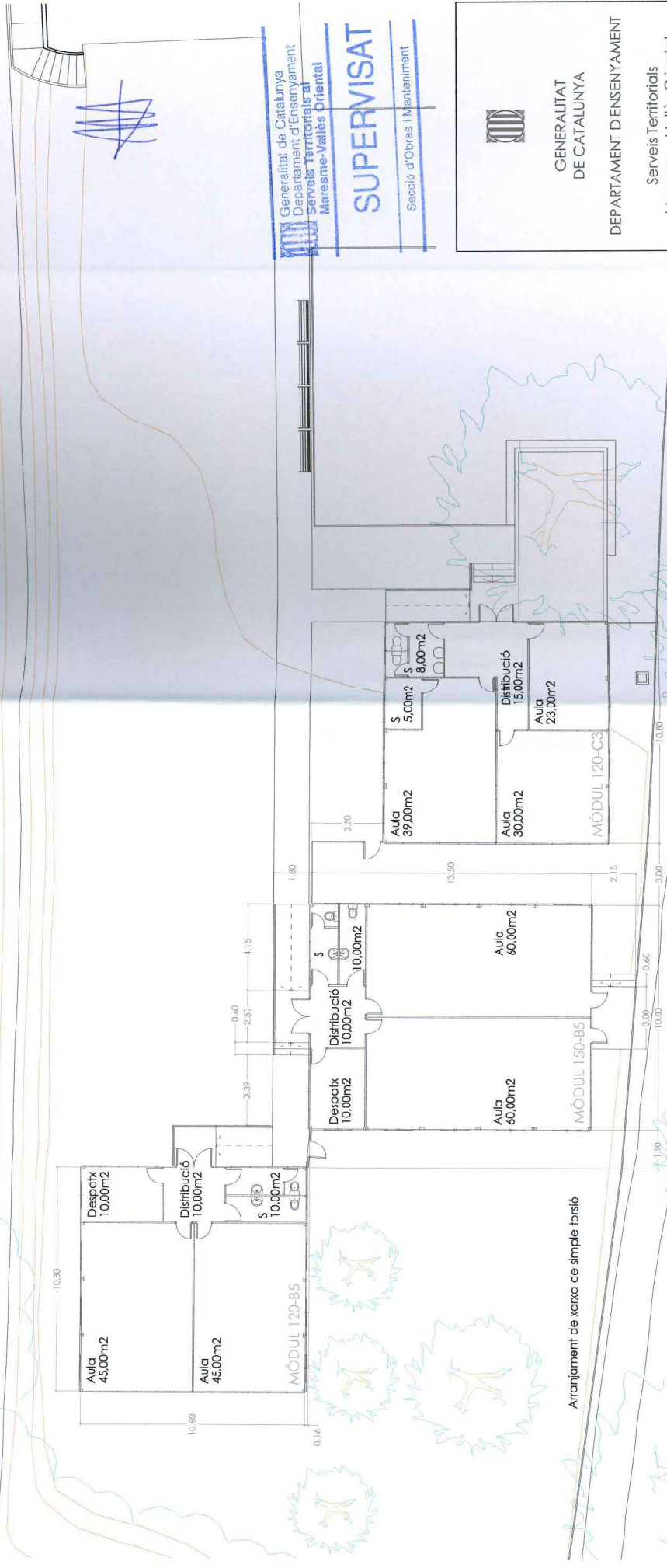

**PLANTA SEGONA**  
 SUP. TOTAL CONSTRUIDA ..... 387,65 M<sup>2</sup>  
 SUP. TOTAL ÚTIL ..... 341,71 M<sup>2</sup>



Arranjament de xarxa de simple torció

 Generalitat de Catalunya  
 Departament d'Ensenyament  
 Serveis Territorials a  
 Maresme-Vallès Oriental  
**SUPERMISAT**  
 Secció d'Obreres i Manteniment

 GENERALITAT  
 DE CATALUNYA  
 DEPARTAMENT D'ENSENYAMENT  
 Serveis Territorials  
 Maresme - Vallès Oriental  
 Secció d'obres i Manteniment

Obra:	Infraestructura instal·lació mòdul ampliació CEE L'Horitzó
Emplaçament:	Cami de Can Marañell s/n
Municipi:	Pineda de Mar
Comarca:	Maresme
Data:	Maig de 2017
Plànol:	Número: 4
Distribució:	Escola: 1/200
Tècnic:	
CONCEPCIO MARESMES - ARQUITECTA	

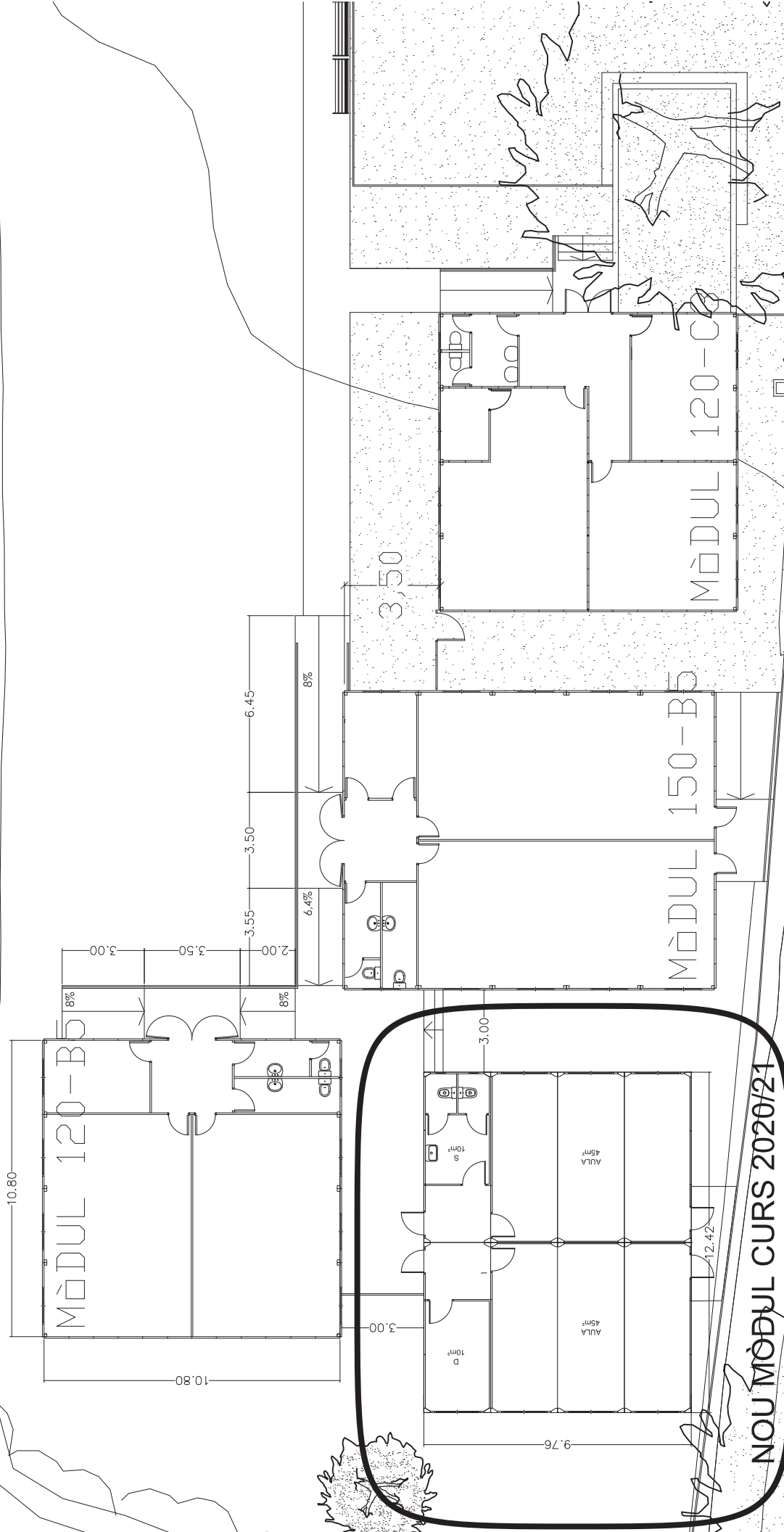

**NOU MÒDUL CURS 2020/21**





LLAR D'INFANTS MARINADA

Superfície útil	
1-	6,15 m <sup>2</sup>
2-	20,80 m <sup>2</sup>
3-	5,12 m <sup>2</sup>
4-	4,60 m <sup>2</sup>
5-	53,06 m <sup>2</sup>
6-	23,33 m <sup>2</sup>
7-	25,04 m <sup>2</sup>
8-	7,69 m <sup>2</sup>
9-	41,31 m <sup>2</sup>
10-	41,31 m <sup>2</sup>
11-	7,69 m <sup>2</sup>
12-	7,63 m <sup>2</sup>
13-	40,80 m <sup>2</sup>
14-	59,70 m <sup>2</sup>
15-	6,20 m <sup>2</sup>
16-	17,09 m <sup>2</sup>
17-	8,68 m <sup>2</sup>
18-	11,78 m <sup>2</sup>
19-	20,15 m <sup>2</sup>
20-	9,55 m <sup>2</sup>
21-	14,80 m <sup>2</sup>
Sup. total útil	432,60 m <sup>2</sup>
Porxo de pati	91,52 m <sup>2</sup>



CARRER LA GUÀRDIA

Tècnic/a municipal

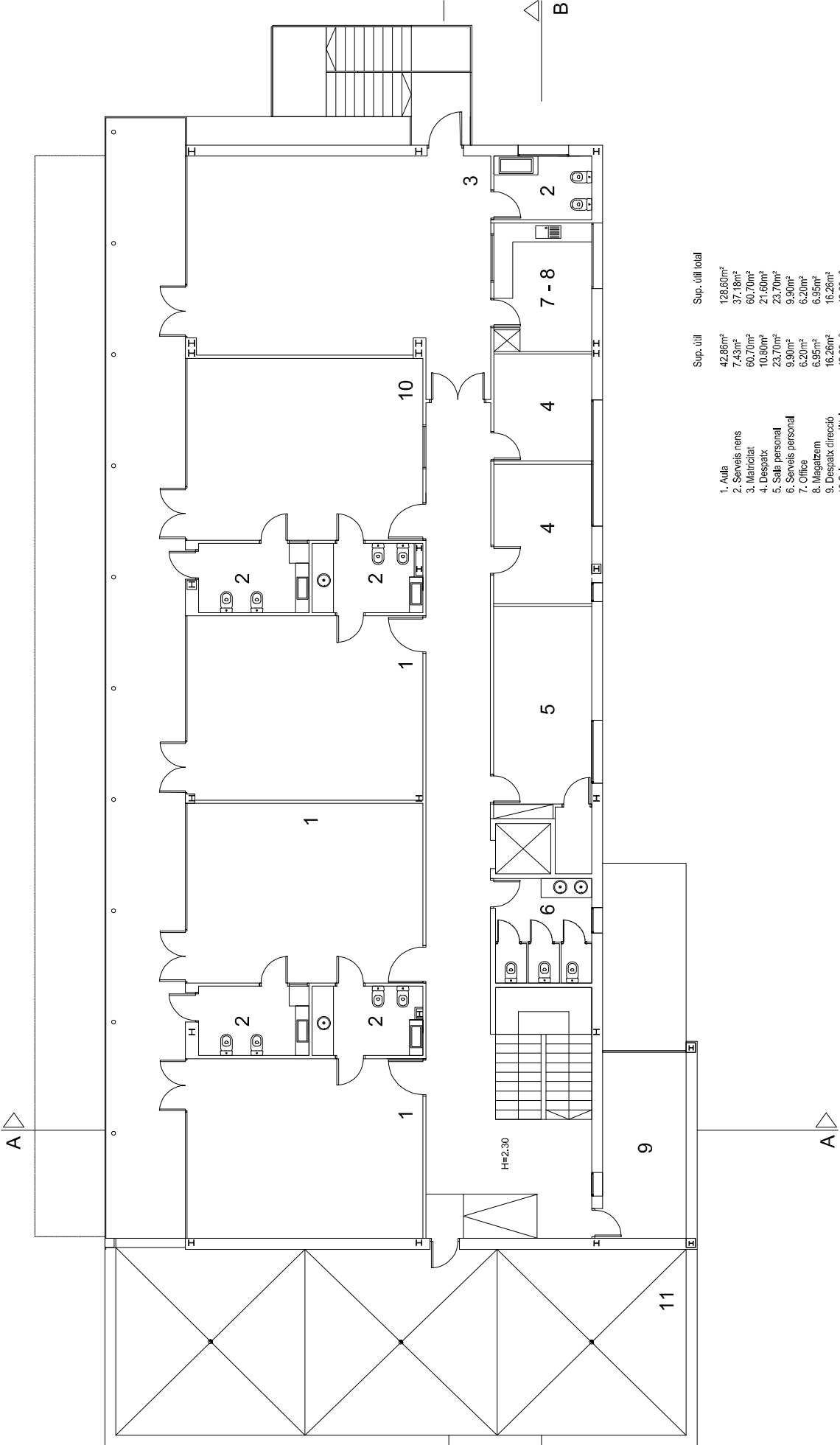

	Sup. útil	Sup. útil total
1. Aula	42,86m <sup>2</sup>	128,60m <sup>2</sup>
2. Serveis nens	7,43m <sup>2</sup>	37,18m <sup>2</sup>
3. Matricolat	60,70m <sup>2</sup>	60,70m <sup>2</sup>
4. Despatx	10,80m <sup>2</sup>	21,60m <sup>2</sup>
5. Sala personal	23,70m <sup>2</sup>	23,70m <sup>2</sup>
6. Serveis personal	9,90m <sup>2</sup>	9,90m <sup>2</sup>
7. Office	6,20m <sup>2</sup>	6,20m <sup>2</sup>
8. Magatzem	6,95m <sup>2</sup>	6,95m <sup>2</sup>
9. Despatx direcció	16,26m <sup>2</sup>	16,26m <sup>2</sup>
10. Sala usos múltiples	42,80m <sup>2</sup>	42,80m <sup>2</sup>
11. Terrassa de jocs	198,14m <sup>2</sup>	198,14m <sup>2</sup>



SUP. ÚTIL

1- Vestíbul	45.95m <sup>2</sup>
2- Consergeria	8.42m <sup>2</sup>
3- Direcció	12.08m <sup>2</sup>
4- Sala Professors	20.01m <sup>2</sup>
5- Vestidor PND	4.37m <sup>2</sup>
6- Neteja	3.84m <sup>2</sup>
7- Càmbra instal. lacions	7.68m <sup>2</sup>
8- Bany infantil passadis	4.03m <sup>2</sup>
9- Bany professors PMR	4.56m <sup>2</sup>
10- Aula 0-1 anys	43.32m <sup>2</sup>
11- Aula 0-1 anys	40.01m <sup>2</sup>
12- Càmbra higiènica compartida	5.48m <sup>2</sup>
13- Aula 1-2 anys	50.01m <sup>2</sup>
14- Aula 1-2 anys	50.03m <sup>2</sup>
15- Càmbra higiènica compartida	4.80m <sup>2</sup>
16- Aula 1-2 anys	50.03m <sup>2</sup>
17- Aula polivalent	50.01m <sup>2</sup>
18- Càmbra higiènica compartida	4.80m <sup>2</sup>
19- Aula 2-3 anys	40.20m <sup>2</sup>
20- Aula 2-3 anys	40.54m <sup>2</sup>
21- Càmbra higiènica compartida	9.32m <sup>2</sup>
22- Aula 2-3 anys	40.65m <sup>2</sup>
23- Càmbra higiènica	5.03m <sup>2</sup>
24- Aula de dormir	45.09m <sup>2</sup>
25- Menjador	45.55m <sup>2</sup>
26- Office	13.65m <sup>2</sup>
27- Magatzem office	6.89m <sup>2</sup>
28- Cancell	13.16m <sup>2</sup>
29- Circulacions	104.47m <sup>2</sup>
30- Bany menjador	4.50m <sup>2</sup>
31- Passadís accés sala de dormir	5.25m <sup>2</sup>
32- Sala de dormir	56.09m <sup>2</sup>
33- Bany sala de dormir	7.01m <sup>2</sup>
<b>TOTAL</b>	<b>846.83m<sup>2</sup></b>

Porxo 184.85m<sup>2</sup>

