



GOBIERNO  
DE ESPAÑA

MINISTERIO  
DE HACIENDA  
Y FUNCIÓN PÚBLICA

SECRETARÍA DE ESTADO  
DE HACIENDA

DIRECCIÓN GENERAL  
DEL CATASTRO

# CONSULTA DESCRIPTIVA Y GRÁFICA DE DATOS CATASTRALES DE BIEN INMUEBLE

Referencia catastral: 3642522CF4634D0001UW

## DATOS DESCRIPTIVOS DEL INMUEBLE

### Localización:

CL JOAN XXIII DE Suelo PPR1-RASA BATLLE-PC. PF1  
43470 LA SELVA DEL CAMP [TARRAGONA]

**Clase:** URBANO

**Uso principal:** Suelo sin edif.

**Superficie construida:**

**Año construcción:**

## PARCELA

**Superficie gráfica:** 1.296 m2

**Participación del inmueble:** 100,00 %

**Tipo:**

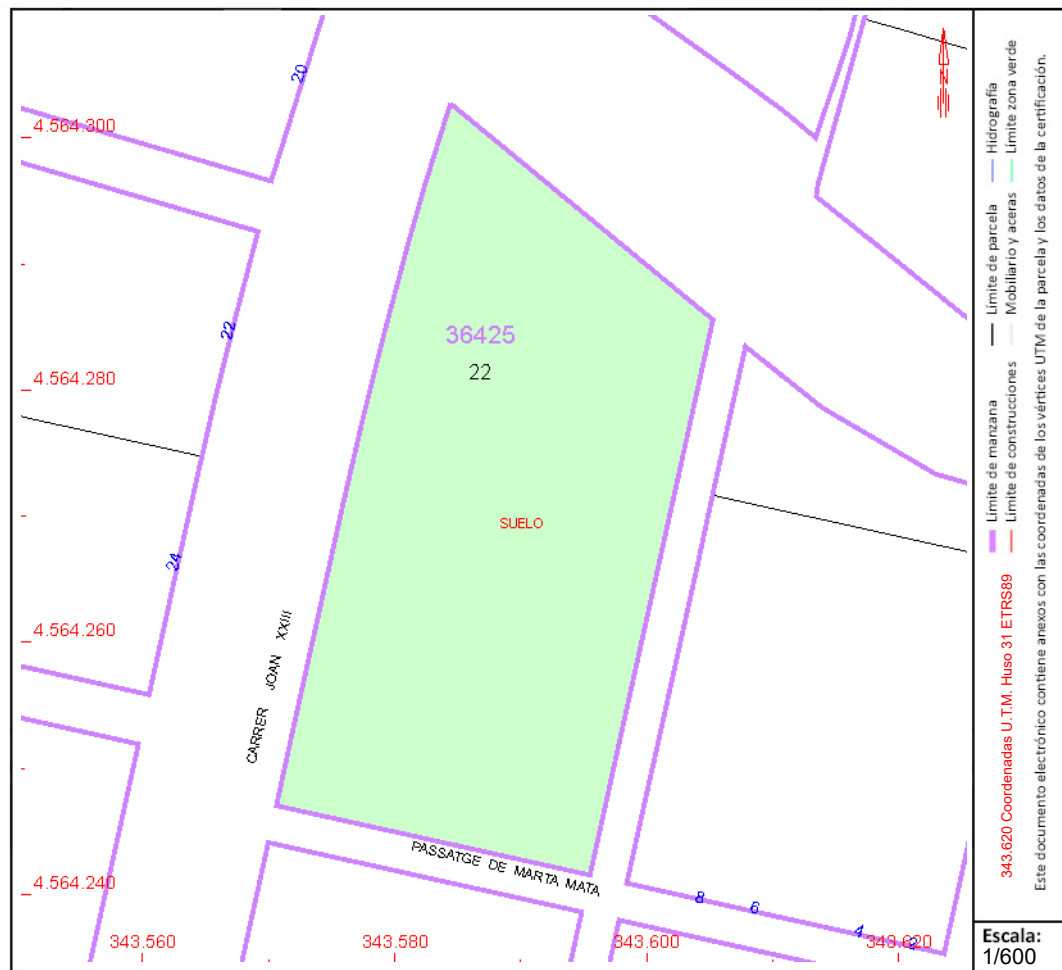

Este documento no es una certificación catastral, pero sus datos pueden ser verificados a través del "Acceso a datos catastrales no protegidos de la SEC"



GOBIERNO  
DE ESPAÑA

MINISTERIO  
DE HACIENDA  
Y FUNCIÓN PÚBLICA

SECRETARÍA DE ESTADO  
DE HACIENDA

DIRECCIÓN GENERAL  
DEL CATASTRO

# CONSULTA DESCRIPTIVA Y GRÁFICA DE DATOS CATASTRALES DE BIEN INMUEBLE

Referencia catastral: 3642524CF4634D0001WW

## DATOS DESCRIPTIVOS DEL INMUEBLE

### Localización:

CL GANDHI DE Suelo PPR1-RASA BATLLE-PC. PF2  
43470 LA SELVA DEL CAMP [TARRAGONA]

**Clase:** URBANO

**Uso principal:** Suelo sin edif.

**Superficie construida:**

**Año construcción:**

## PARCELA

**Superficie gráfica:** 187 m2

**Participación del inmueble:** 100,00 %

**Tipo:**

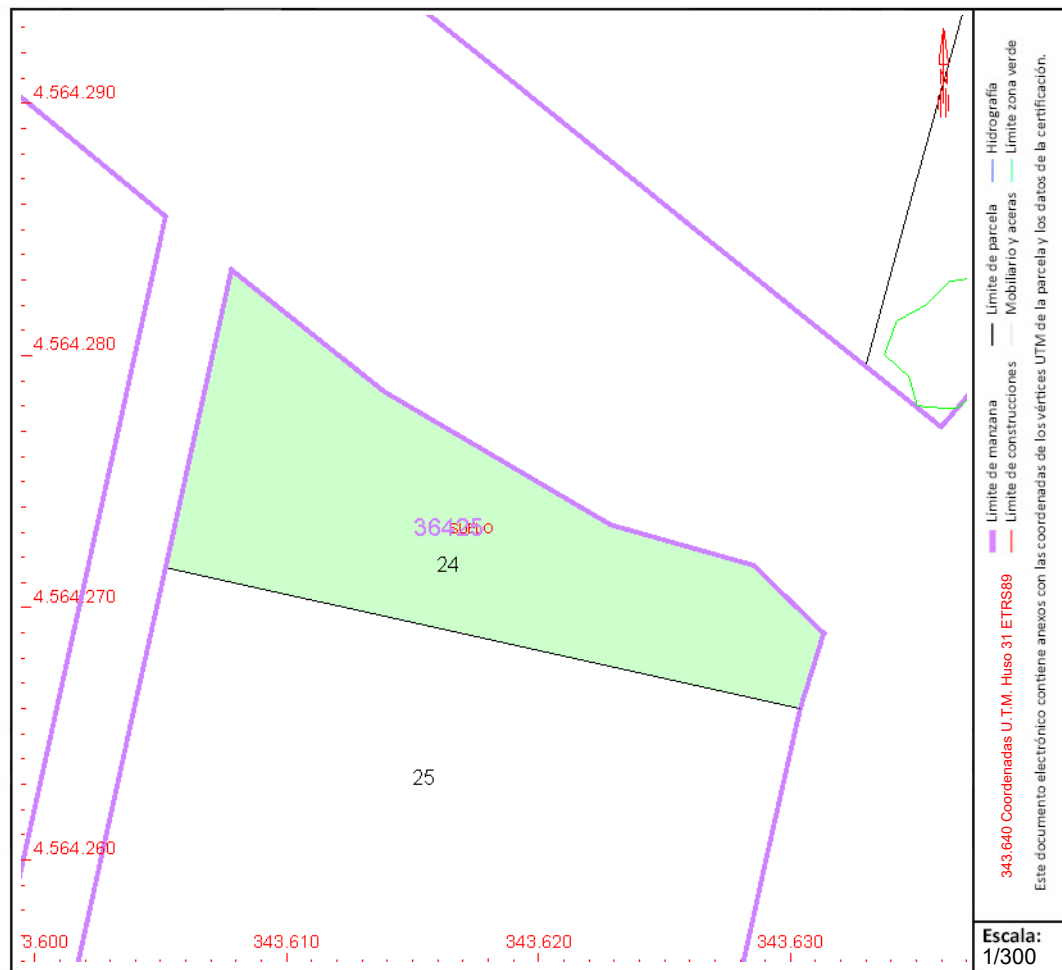

Este documento no es una certificación catastral, pero sus datos pueden ser verificados a través del "Acceso a datos catastrales no protegidos de la SEC"