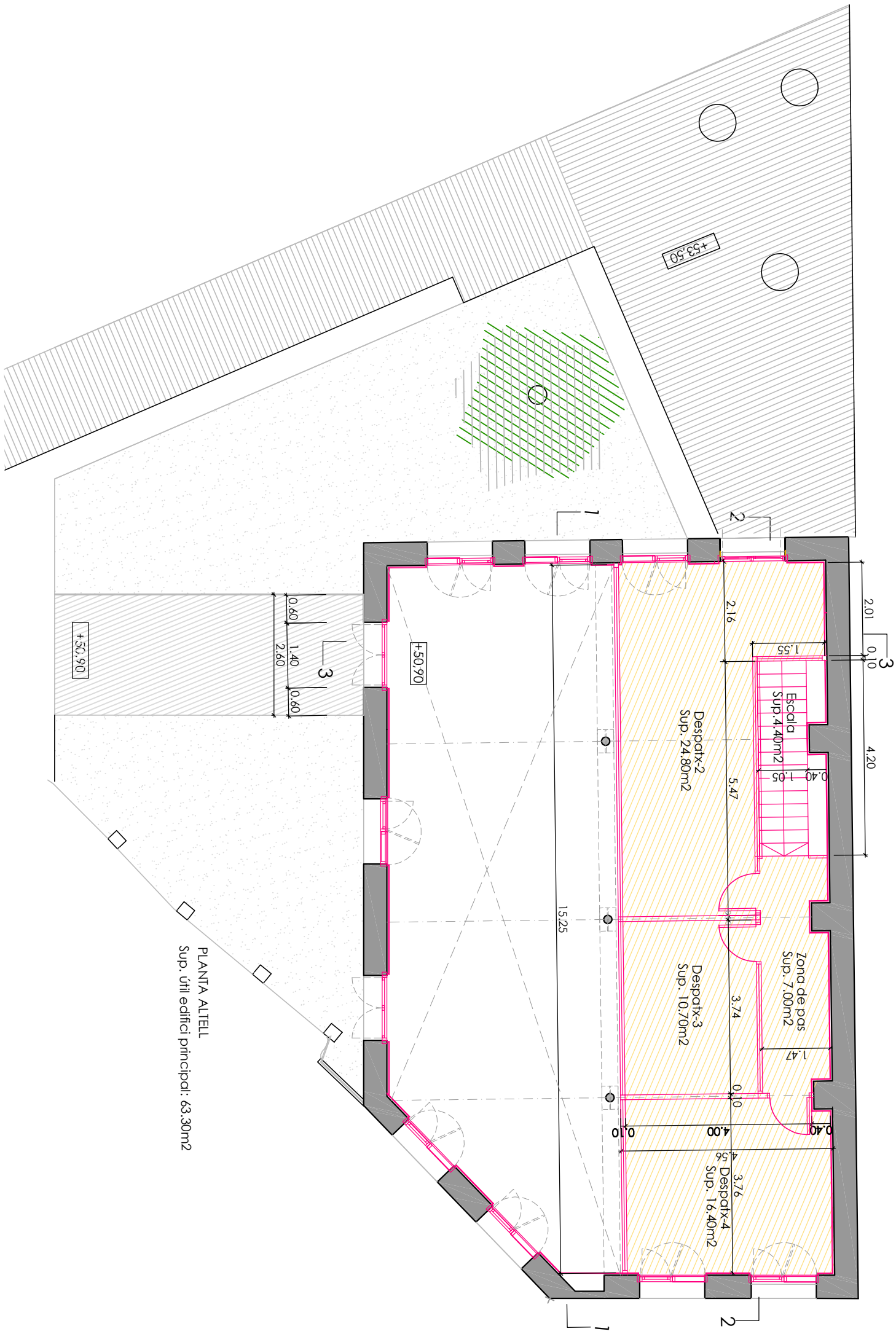

Ajuntament de Girona

AVANTPROJECTE DE REHABILITACIÓ DE L'EDIFICI ANTIC TALLER DE CAN MARFÀ PER ADEQUAR-HO COM ESPAI DE FOMENT DEL SECTOR HORTÍCOLA

3.p PLANTA ALTELL PROPOSTA

e.1/100

Girona, desembre del 2022

SERVEIS TÈCNICS MUNICIPALS