

Memòria Valorada

APARCAMENT DE SEGURETAT DE BICICLETES A L'INTERIOR DE L'ESTACIÓ DE METRO CÈNTRIC, EL PRAT DE LLOBREGAT

MARÇ 2023

Exp: 902523/23

Volúm 02

- PLÀNOLS
- PRESSUPOST



ÍNDEX DE DOCUMENTS

1. DOCUMENT NÚM. 1: MEMÒRIA I ANNEXOS

1.1 MEMÒRIA

1.1.1 IN Índex de la memòria

1.1.2 DG dades generals

1.1.3 DAE dades administratives i econòmiques

DAE 1 CONTROL DE QUALITAT

DAE 2 TERMINI D'EXECUCIÓ

DAE 3 TERMINI DE GARANTIA

DAE 4 COSTOS DE MANTENIMENT

DAE 5 CLASSIFICACIÓ DEL CONTRACTISTA

DAE 6 JUSTIFICACIÓ DE PREUS

DAE 7 PRESSUPOST

DAE 8 CONTINGUT DEL DOCUMENT

1.1.4 MD Memòria descriptiva

MD 1 IDENTIFICACIÓ I OBJECTE DE LA INSTAL·LACIÓ

MD 2 AGENTS

MD 2.1 Promotor

MD 2.2 Projectista

MD 2.3 Altres tècnics

MD 3 INFORMACIÓ PRÈVIA

MD 3.1 Relació de projectes parcials o d'altres documents complementaris

MD 3.2 Antecedents i condicionants

MD 3.3 Condicionants i característiques de l'emplaçament i l'entorn físic. Treballs previs, enderrocs, altres

MD 4 DESCRIPCIÓ DE LA INSTAL·LACIÓ

MD 4.1 Descripció general

MD 4.2 Descripció geomètrica. Programa funcional. Relació de superfícies útils i construïdes. Accessos i evacuació

MD 4.3 Descripció general dels sistemes que componen l'edifici

MD 5 PRESTACIONS DE L'EDIFICI

MD 5.1 En relació amb la LOE i el CTE

MC Memòria constructiva

MC 1 TREBALLS PREVIS

MC 2 SUSTENTACIÓ DE L'EDIFICI

MC 3 SISTEMA ESTRUCTURAL

MC 3.1 Consideracions generals

MC 4 SISTEMA D'ENVOLTANT I D'ACABATS EXTERIORS

MC 4.1 Façanes

MC 5 SISTEMA DE COMPARTIMENTACIÓ I ACABATS INTERIORS

MC 7 MOBILIARI

MC 7.1 Mobiliari fix

MC 7.2 Senyalització

1.1.5 MN Normativa aplicable

MN 1 EDIFICACIÓ

1.1.6 CN Compliment de CTE i d'altres reglaments i disposicions

CN 1 FUNCIONALITAT

CN 1.1 Funcionalitat: Accessibilitat

CN 3 SEGURETAT EN CAS D'INCENDI

CN 4 SEGURETAT D'UTILITZACIÓ

CN 4.1 Consideracions generals

1.2 ANNEXOS A LA MEMÒRIA

1.2.1 AN 5 Condicions d'evacuació

1.2.2 AN 6 Càlcul de les instal·lacions

1.2.3 AN 11 Planificació

1.2.4 AN 12 Estudi de seguretat i salut / Estudi bàsic de seguretat i salut

1.2.5 AN 14 Justificació de preus

2. DOCUMENT NÚM. 2: PLÀNOLS

2.1 DG A DEFINICIÓ ARQUITECTÒNICA DE L'EDIFICI

2.2 DG C SISTEMES CONSTRUCTIUS

2.3 DG MO MOBILIAI

3. DOCUMENT NÚM. 3: PRESSUPOST

3.1 Estat d'amidaments

3.2 Quadre de preus núm. 1

3.3 Quadre de preus núm. 2

3.4 Pressupost general

3.5 Resum de pressupost

3.6 Pressupost per al coneixement de l'administració

DOCUMENT NÚM. 2 PLÀNOLS

APARCAMENT DE SEGURETAT DE BICICLETES A L'INTERIOR DE L'ESTACIÓ DE METRO CÈNTRIC, L9
EL PRAT DE LLOBREGAT

LLISTAT DE PLÀNOLS

PLÀNOL DESCRIPCIÓ

ESCALA FORMAT FULLS

SITUACIÓ GENERAL

01 EMPLAÇAMENT	1/1000	A3	1
02 ESTAT ACTUAL. PLANTA	1/400 i 1/150	A3	1

DEFINICIÓ GEOMÈTRICA

03 PROPOSTA. PLANTA	1/400 i 1/100	A3	1
04,05,06 PROPOSTA. SECCIONS	1/100 i 1/50	A3	3
07 DETALLS. PLANTA	1/30	A3	1
08 DETALLS. SECCIONS	1/30	A3	2
09,10,11,12 DETALLS. PORTA ACCÉS	1/10	A3	4
13 DETALLS. MÒDUL XAPA ACER GALVANITZAT	1/20, 1/10	A3	1
14 DETALLS. MAMPARES	1/10, 1/2	A3	1

MOBILIARI FIXE

15 MOBILIARI. APARCAMENT DOBLE NIVELL	1/25	A3	1
---------------------------------------	------	----	---

INSTAL·LACIONS

101 ELECTRICITAT. PLANTA VESTÍBUL	1/100	A3	1
-----------------------------------	-------	----	---



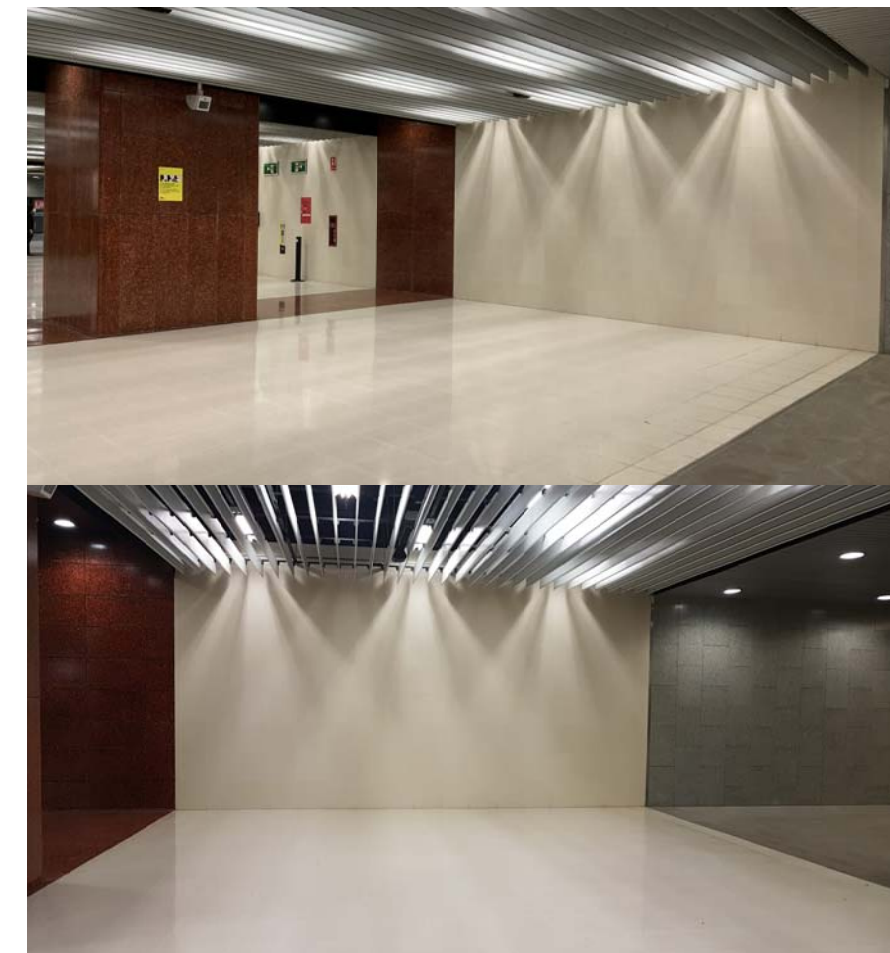
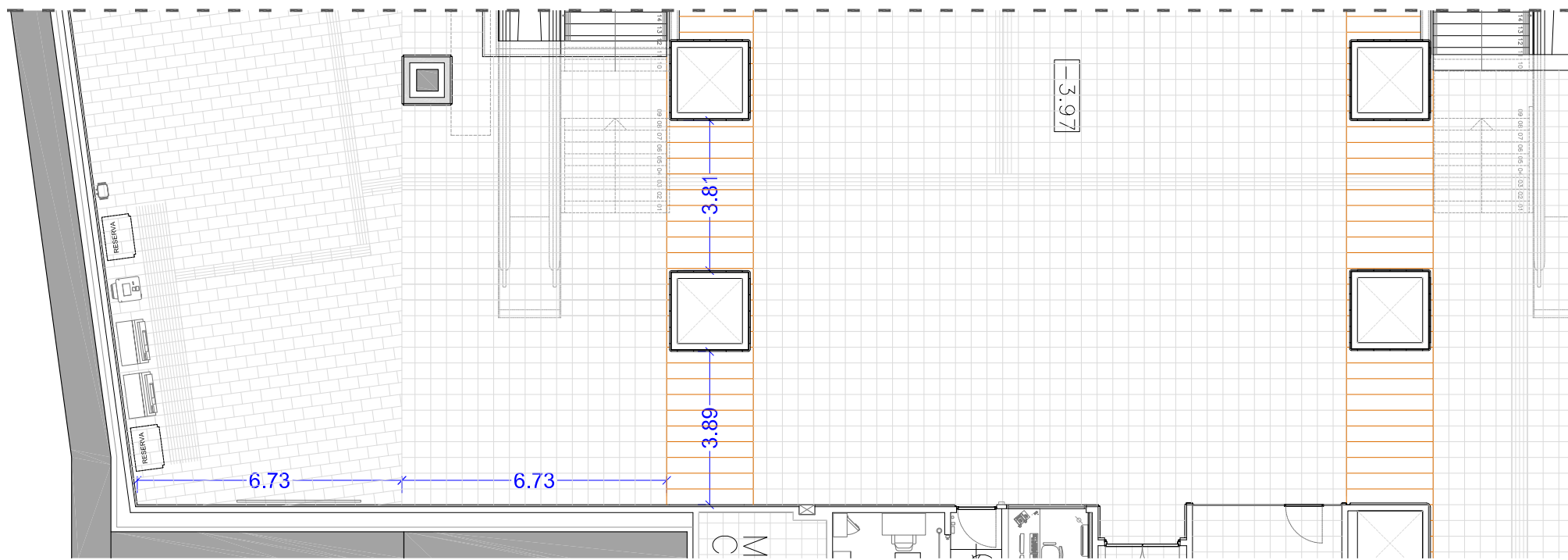
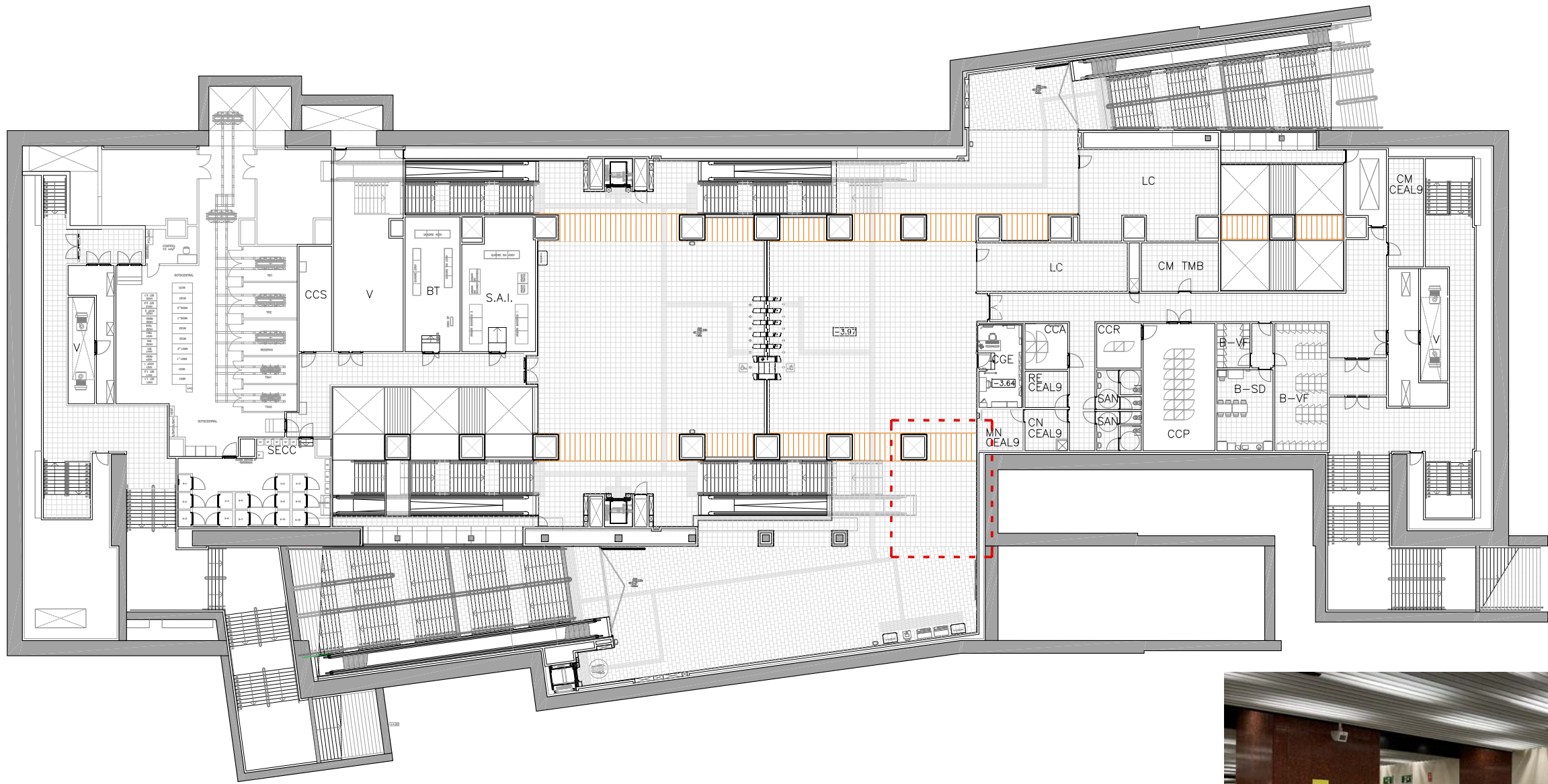

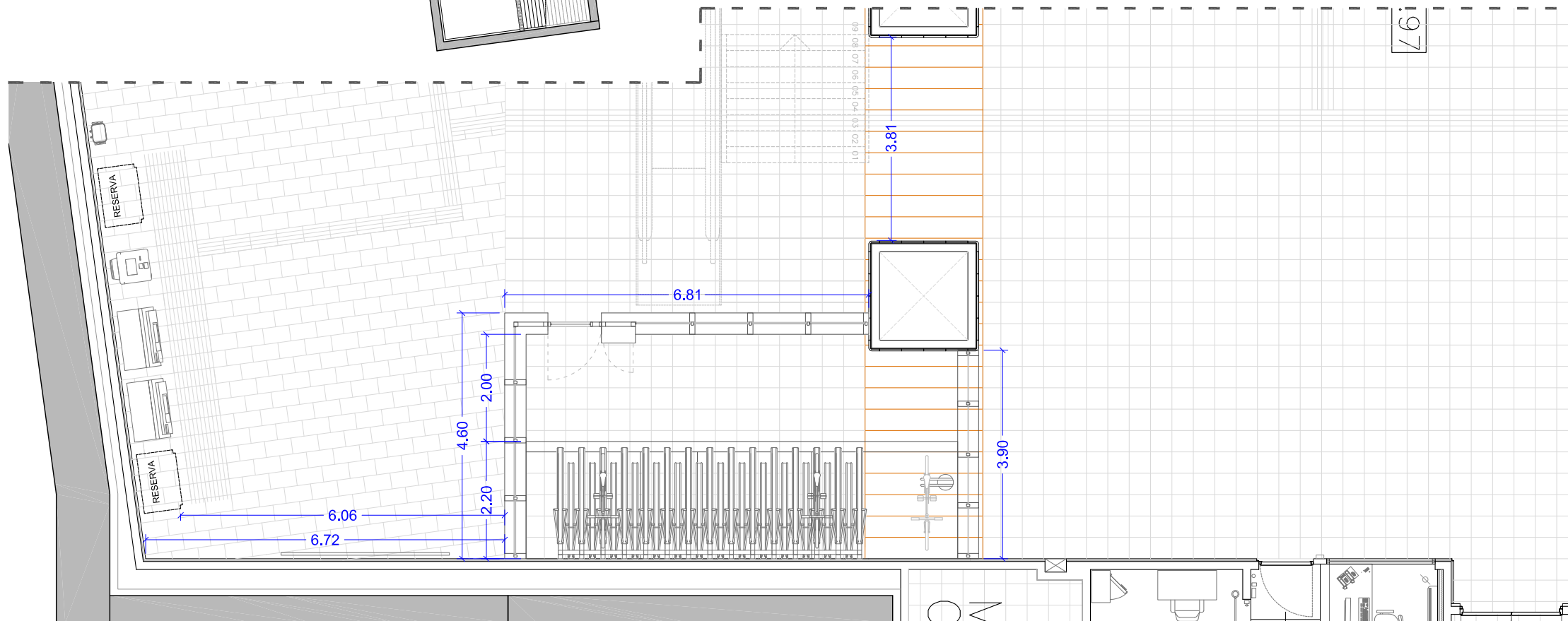
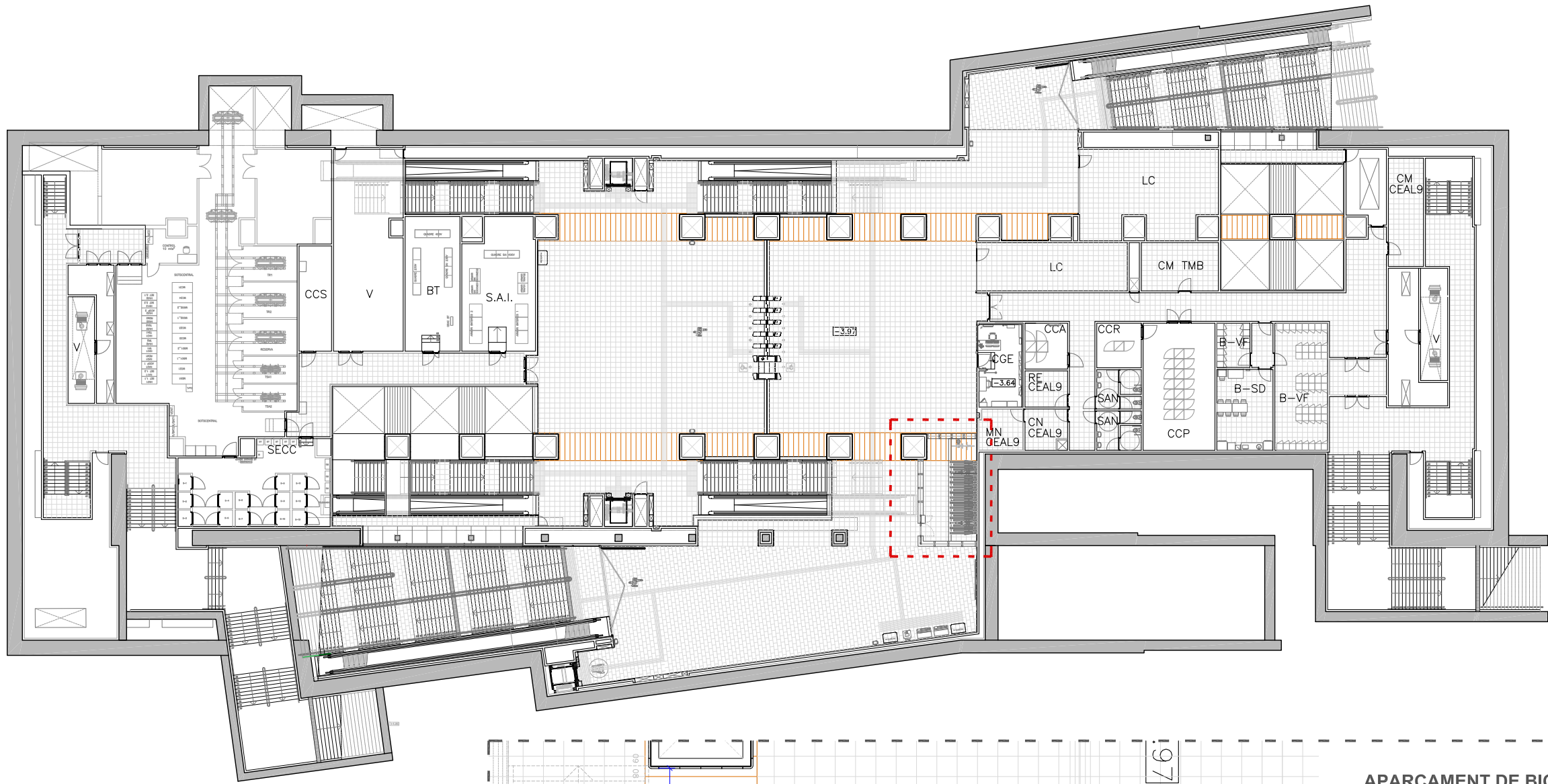

APARCAMENT DE BICICLETES

SUPERFÍCIE ÚTIL: 33,39 m²

CAPACITAT: 29 Bicicletes a dos nivells

* Les mides són orientatives i s'han de comprovar en obra segons l'estat actual.

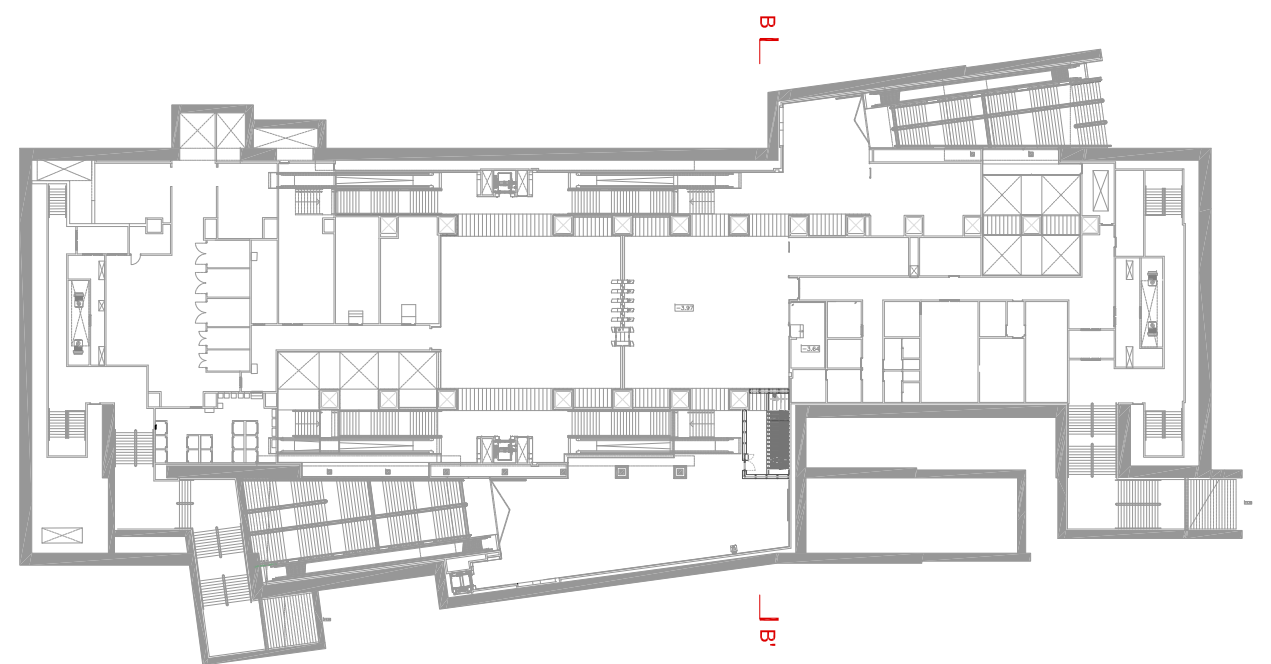
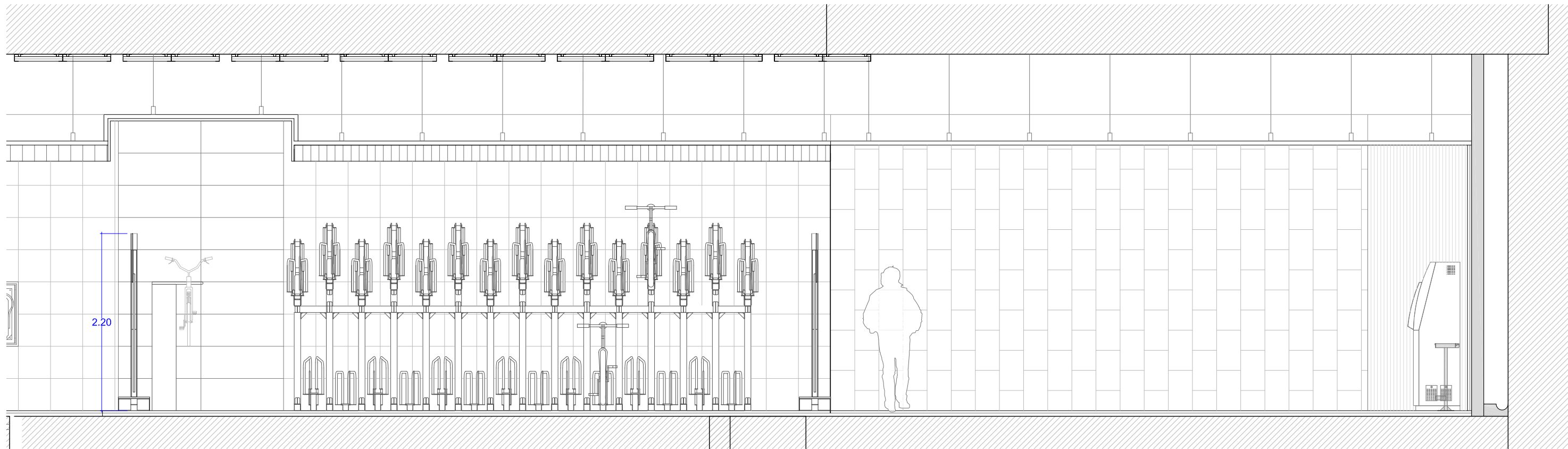
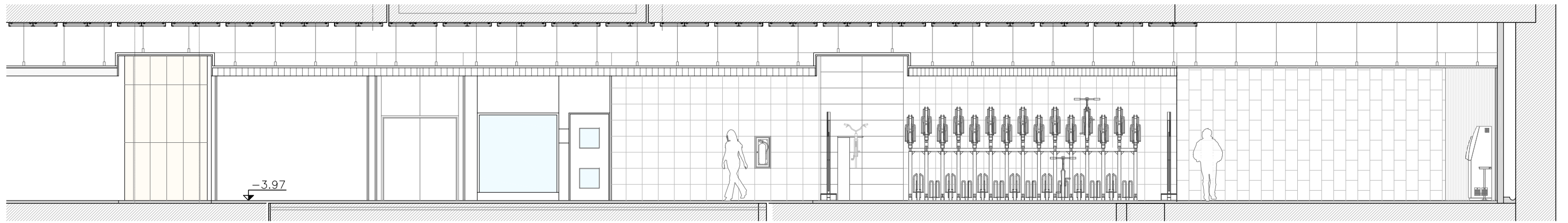

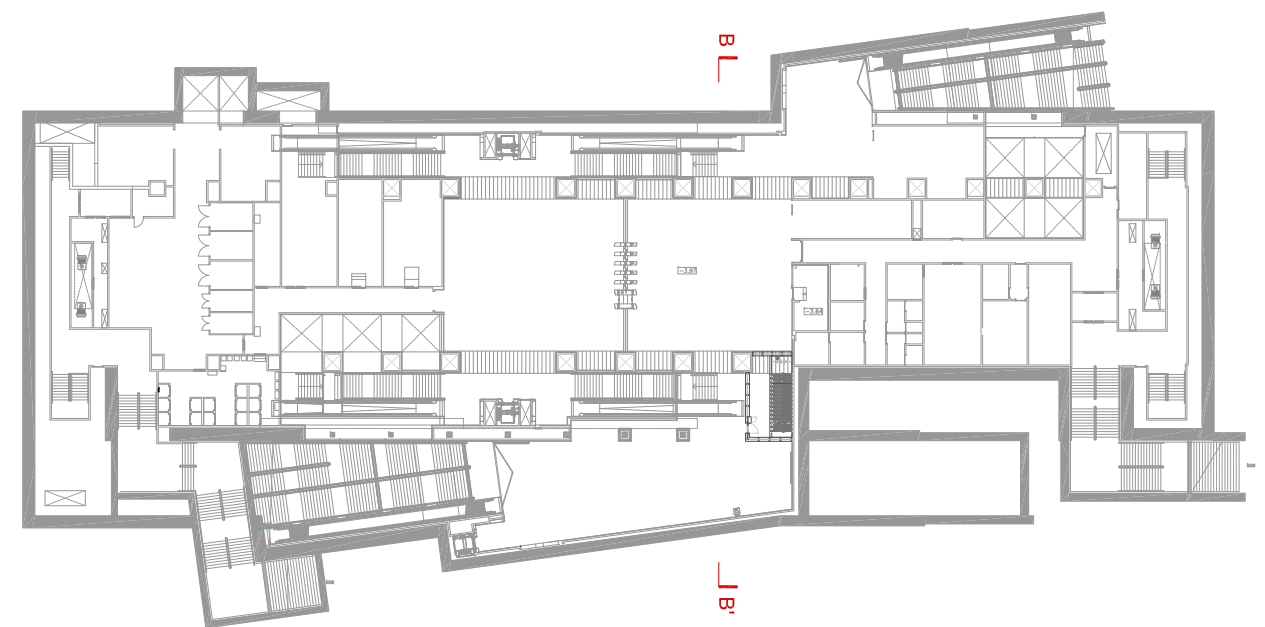
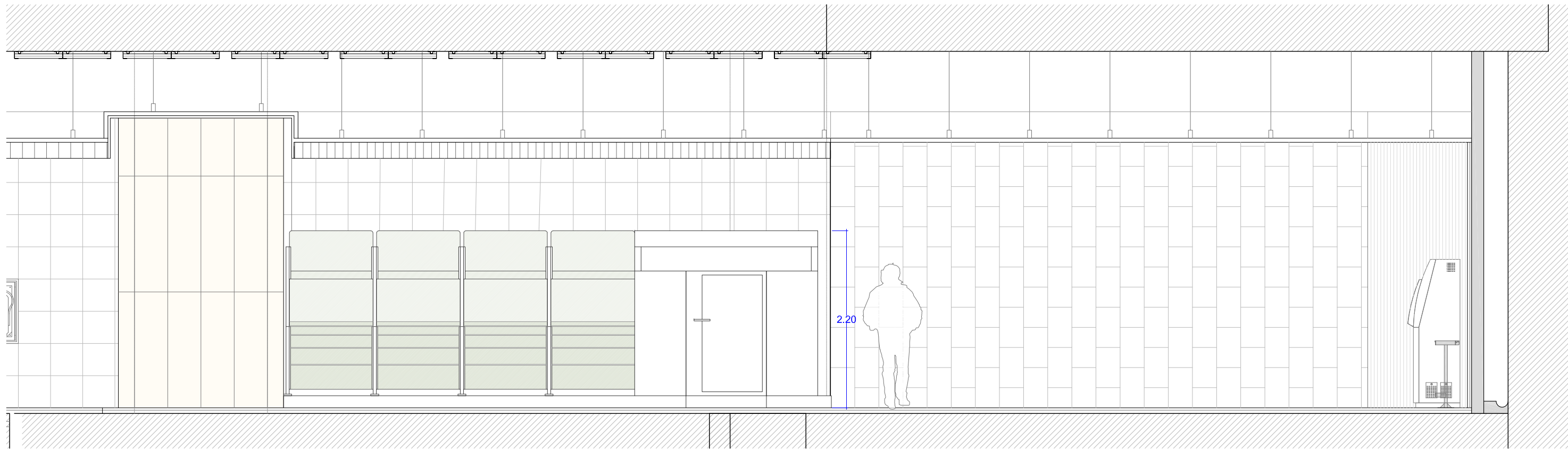
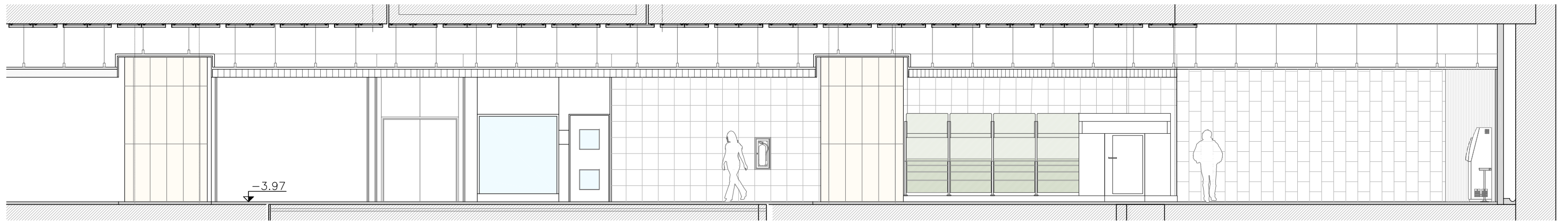

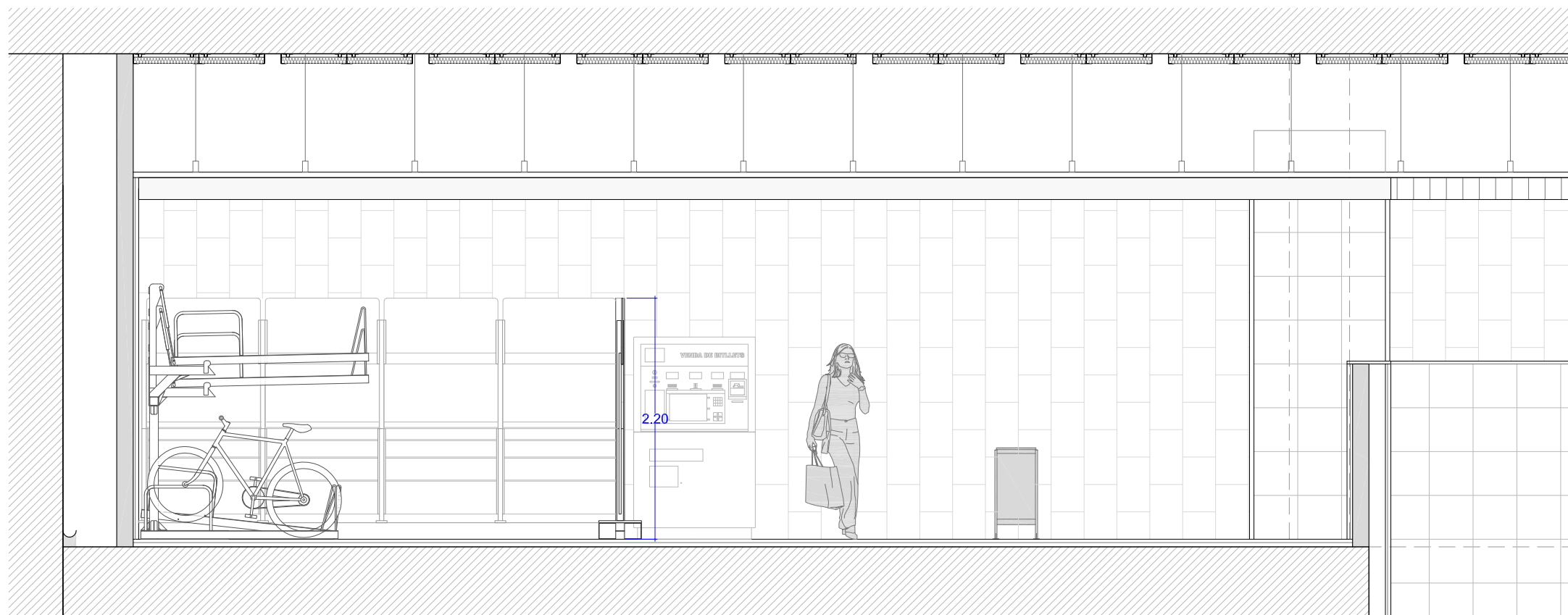
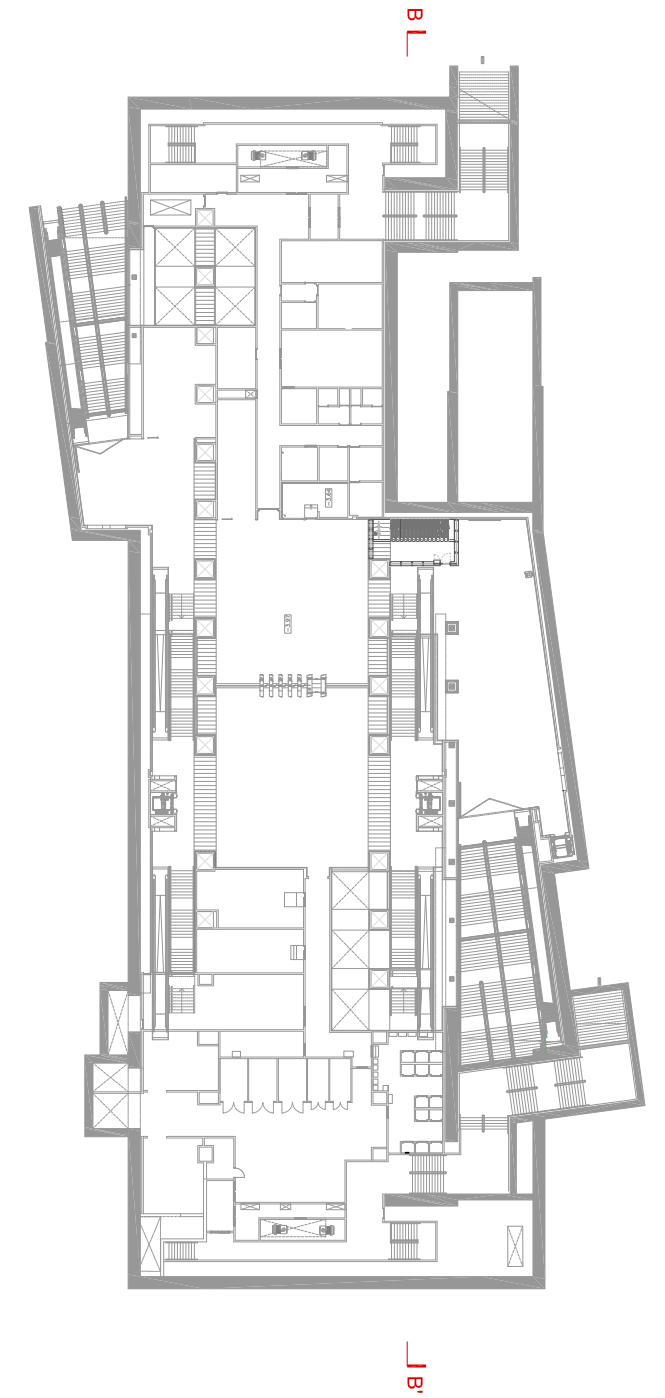
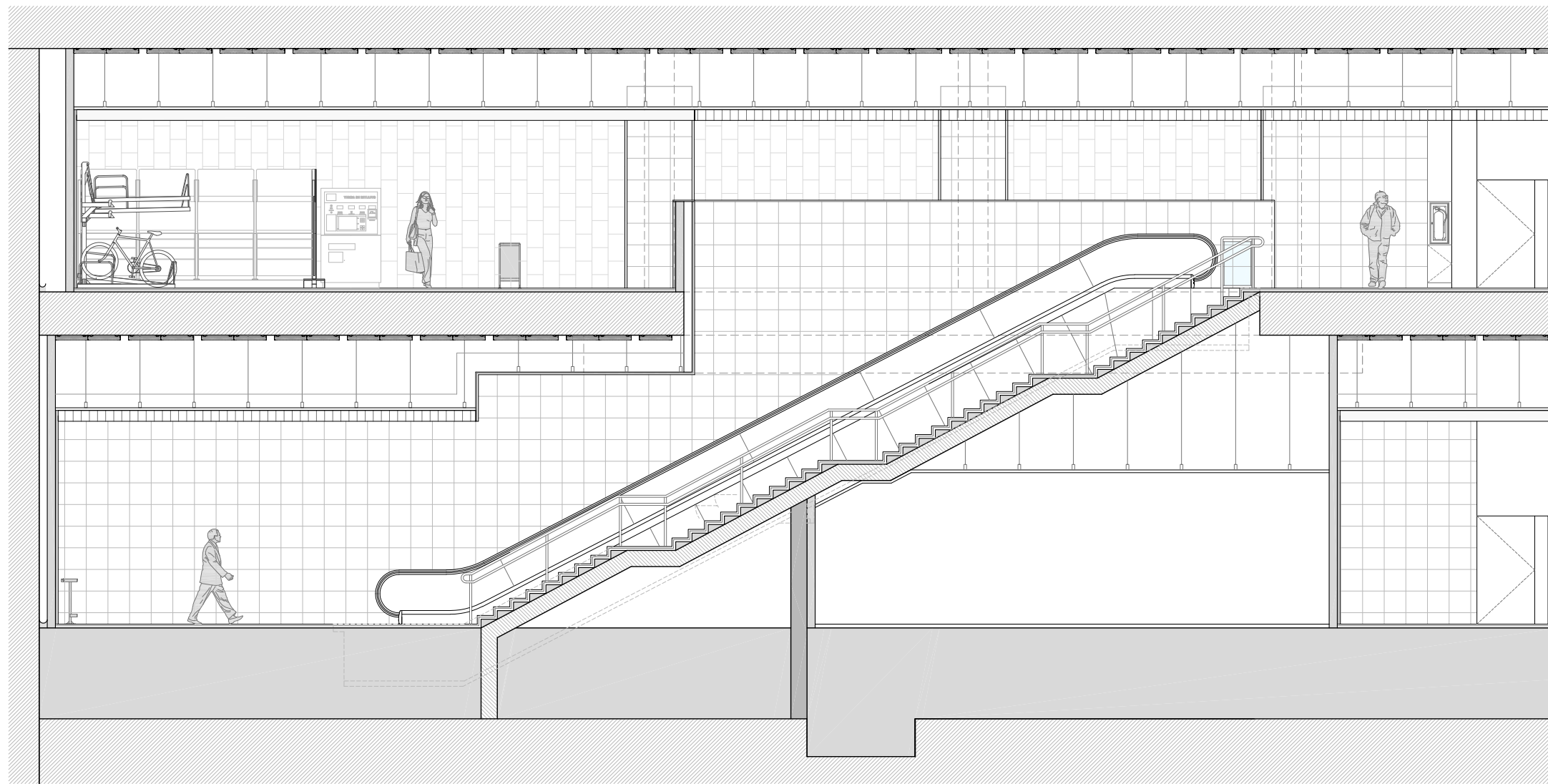

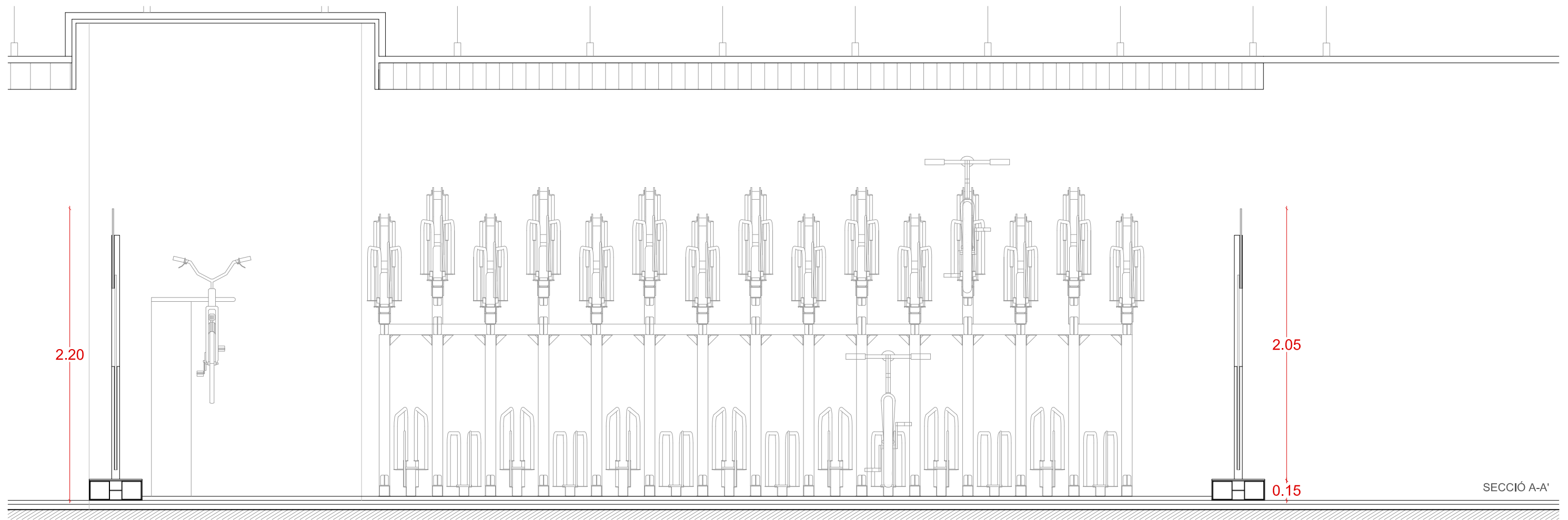

SECCIÓ A-A'

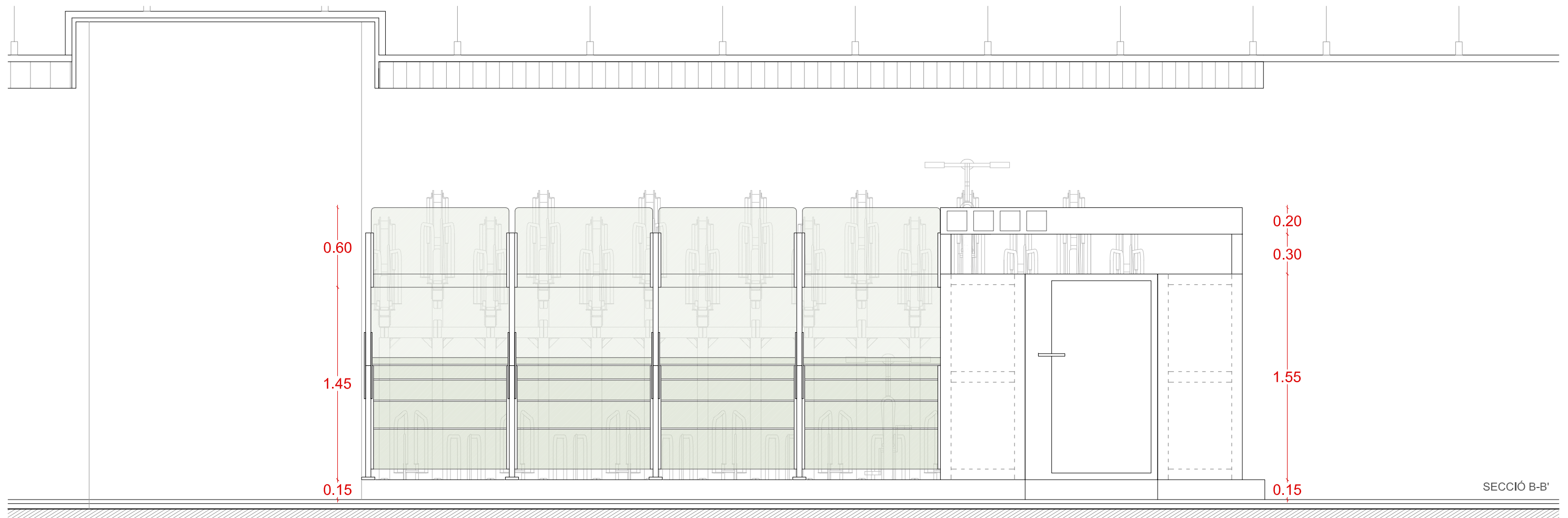

SECCIÓ B-B'

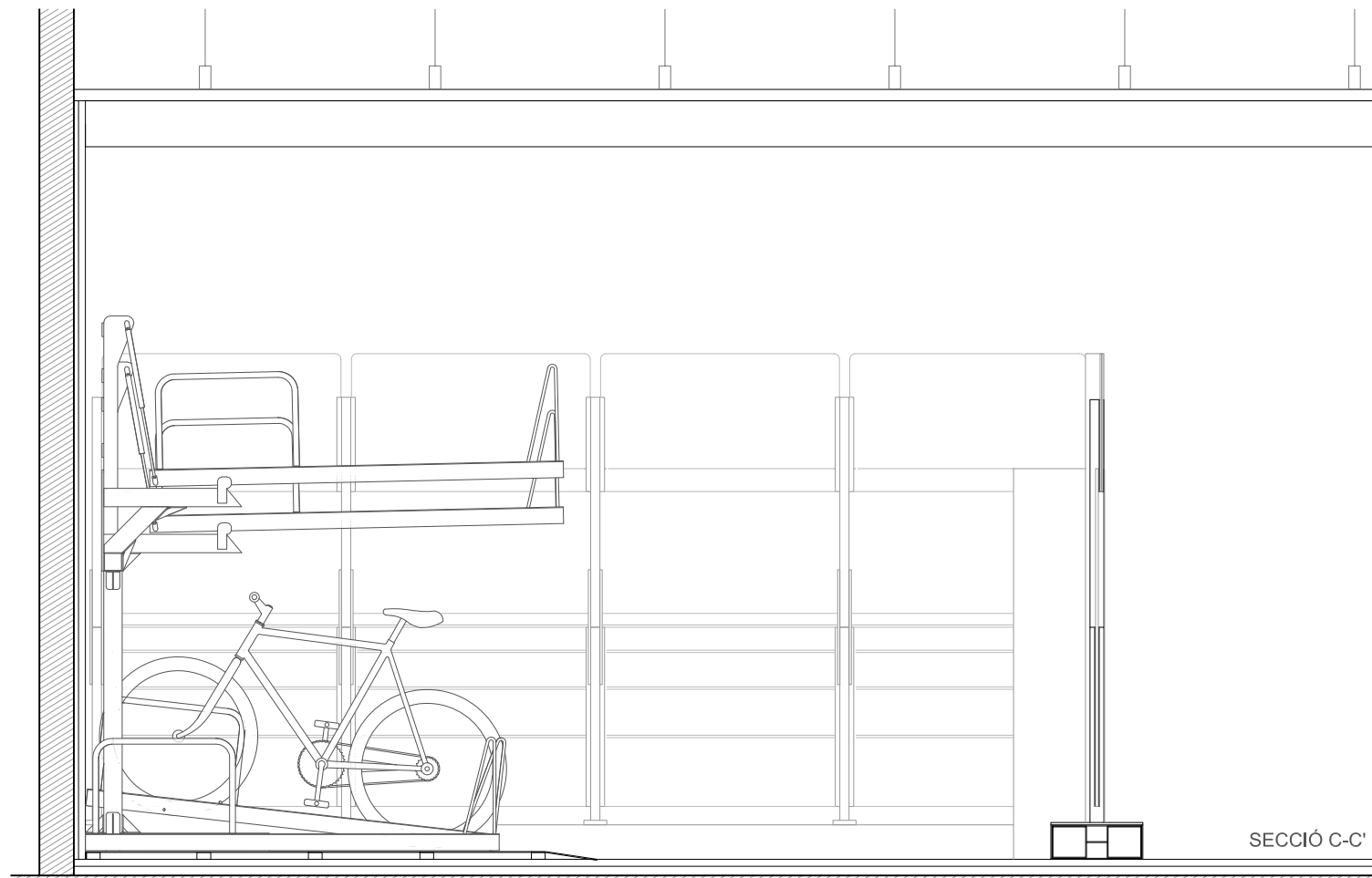

SECCIÓ C-C'

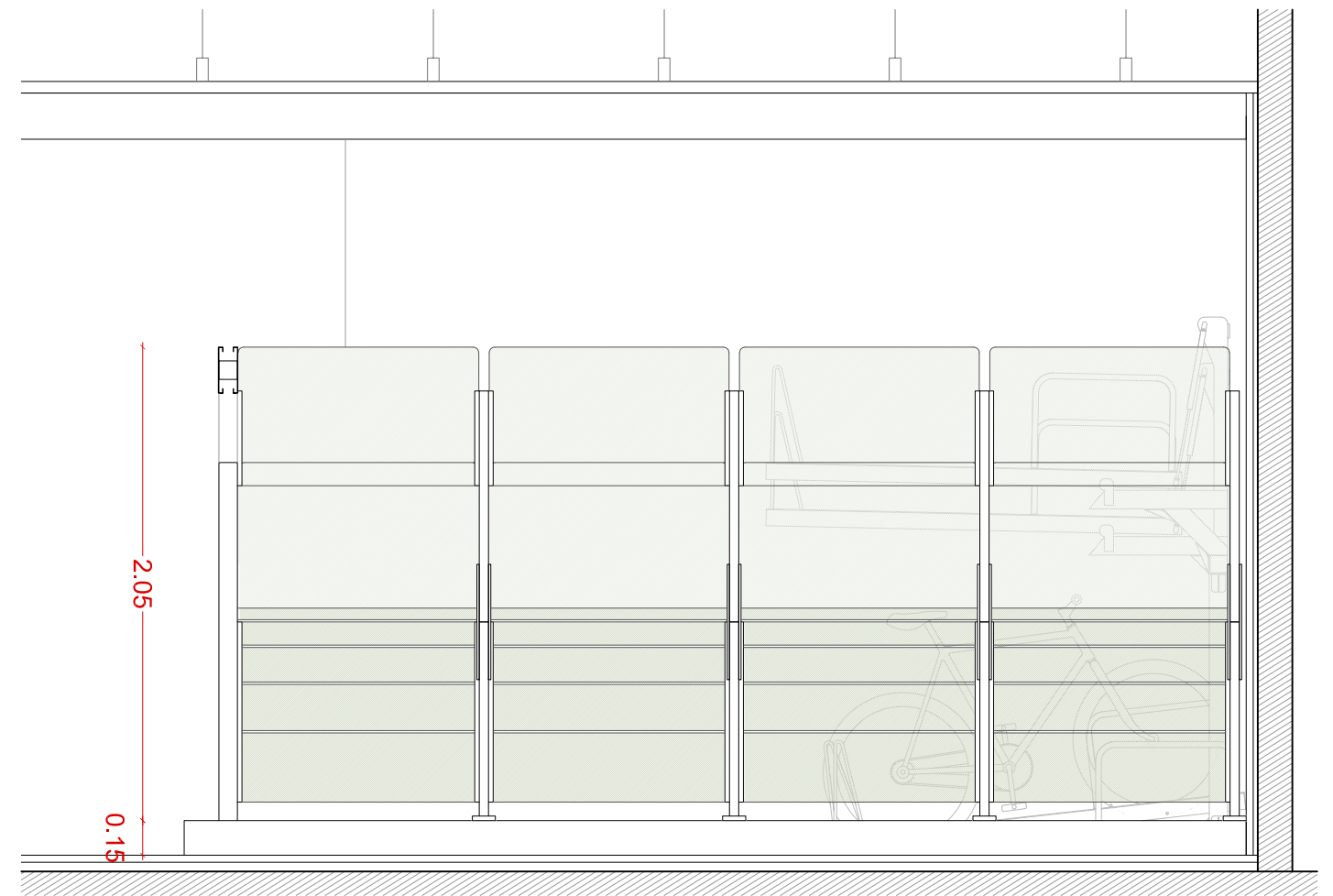

SECCIÓ E-E'

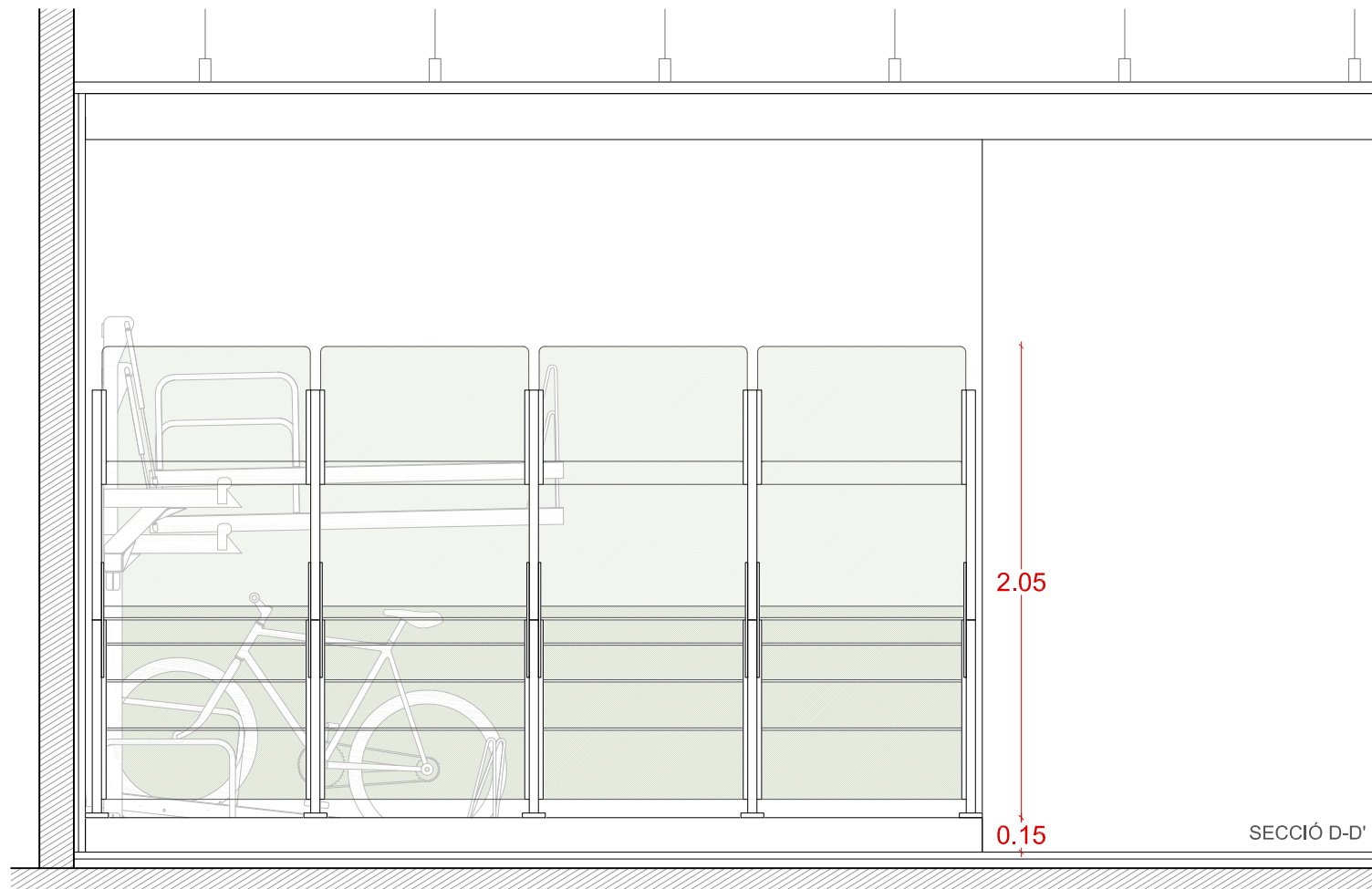

SECCIÓ D-D'

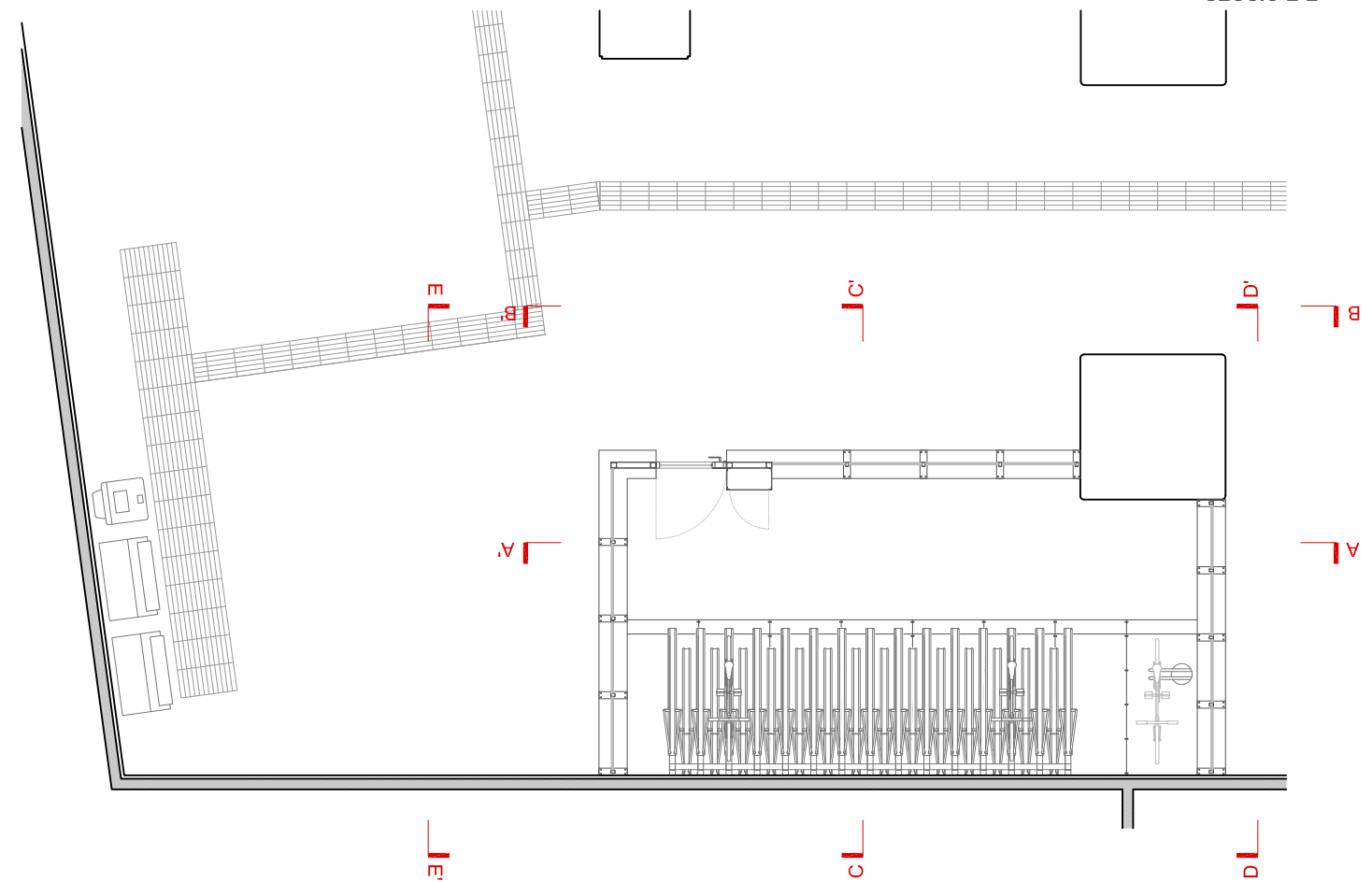

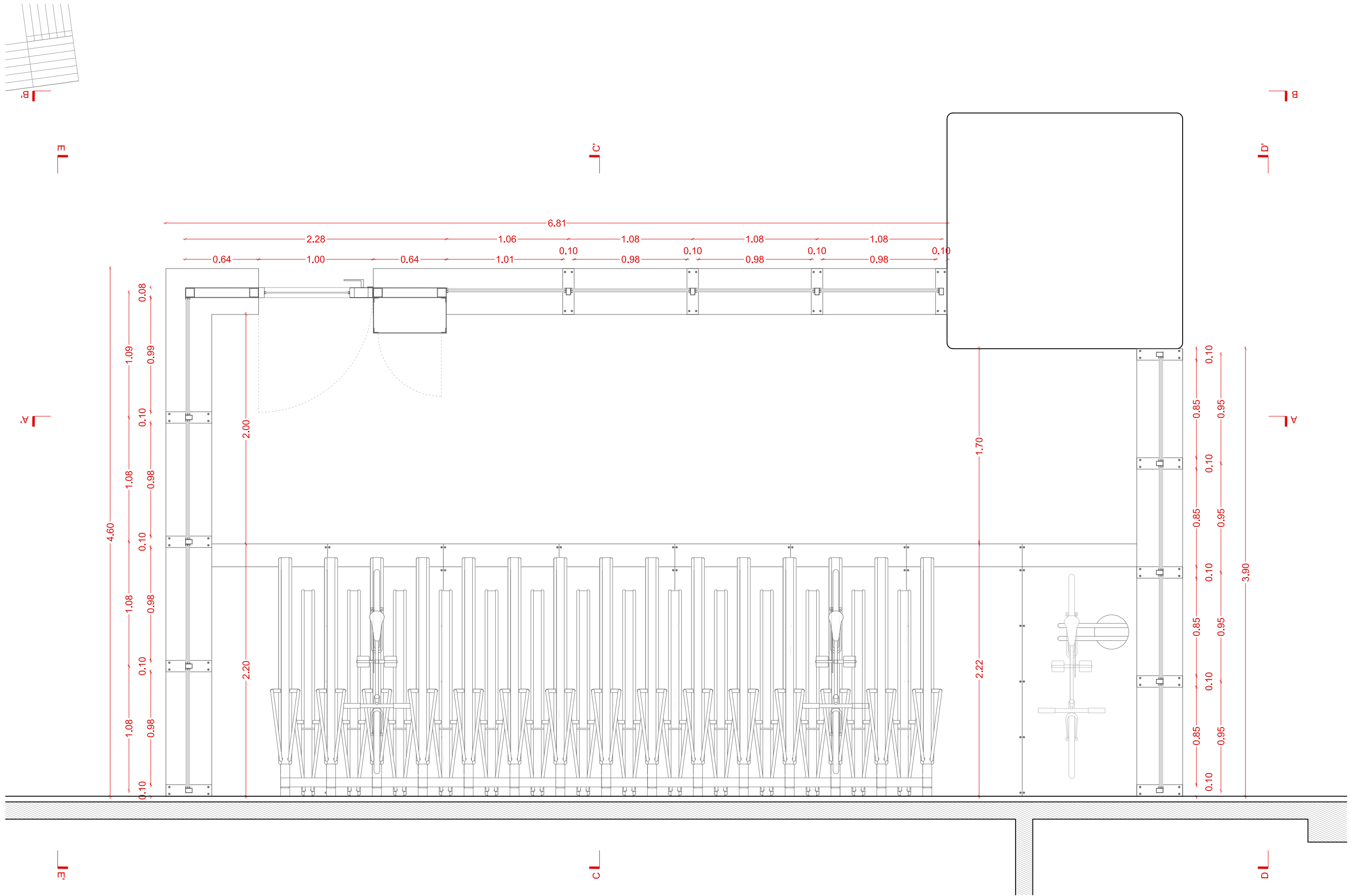

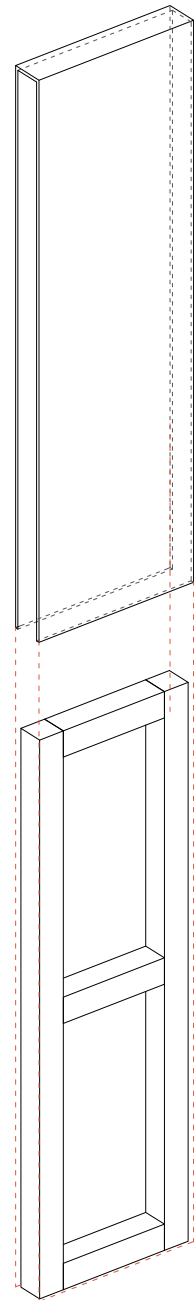
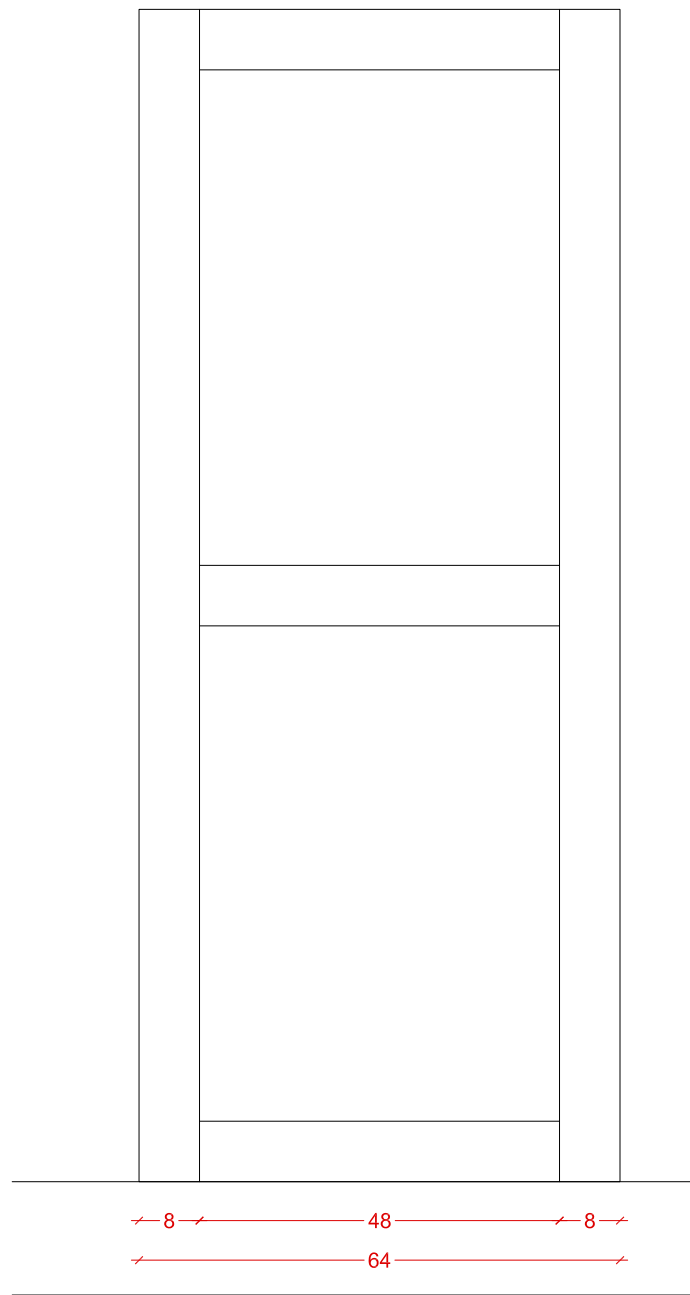

LLEGENDA

1. Perfil tubular d'acer inoxidable de 80x80x2 mm
2. "U" 20x20x20 e = 1 mm
3. Xapa setinada d'acer inoxidable de 2mm de gruix.
4. Perfil tubular d'acer inoxidable de 80x50x2 mm.
5. Vidre laminar 6+6 amb butiral transparent amb cantells polits amb adhesiu amb franges horitzontals.
6. Armari de instal·lacions

* Les mides són orientatives i s'han de comprovar en obra segons el tancament existent.

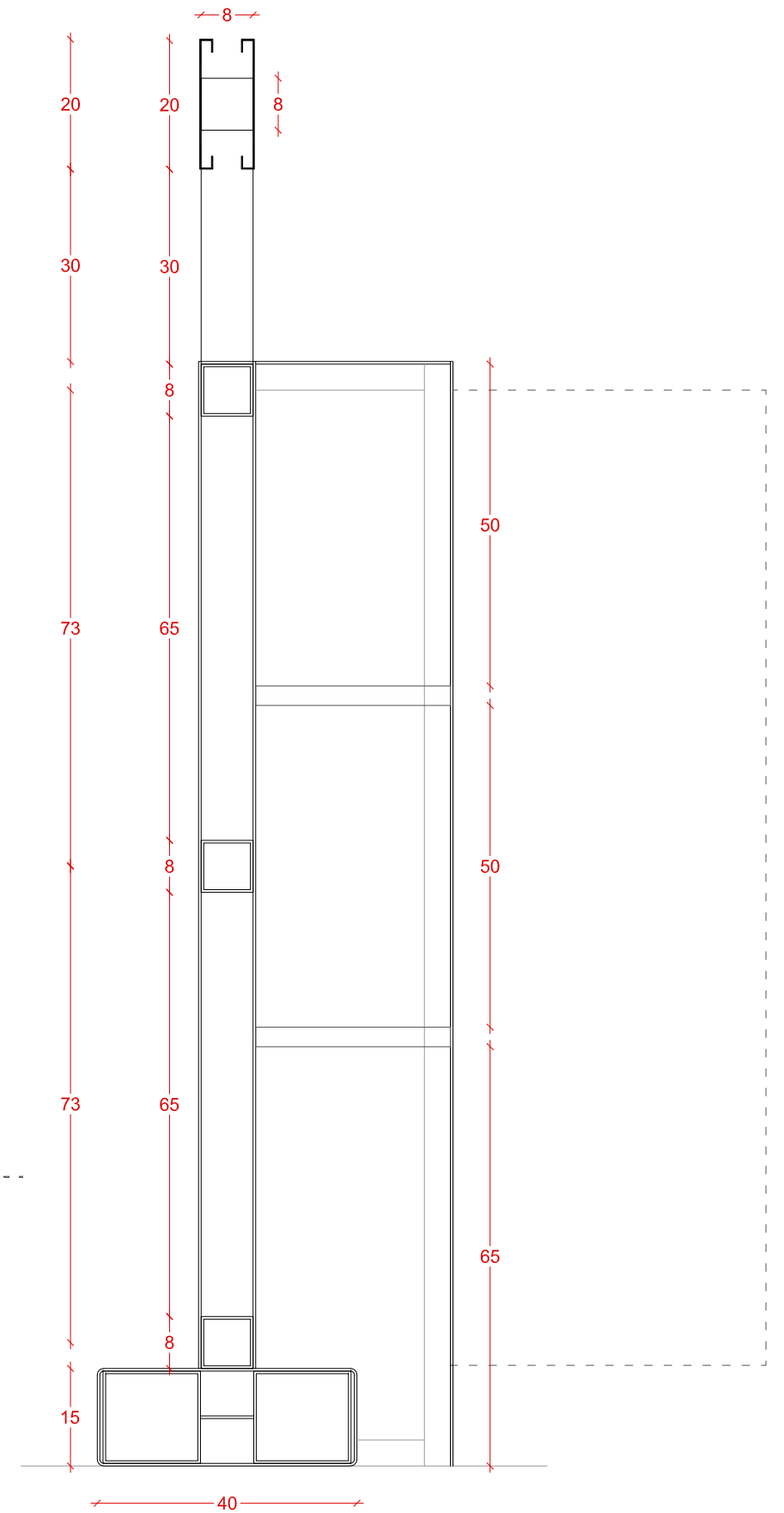
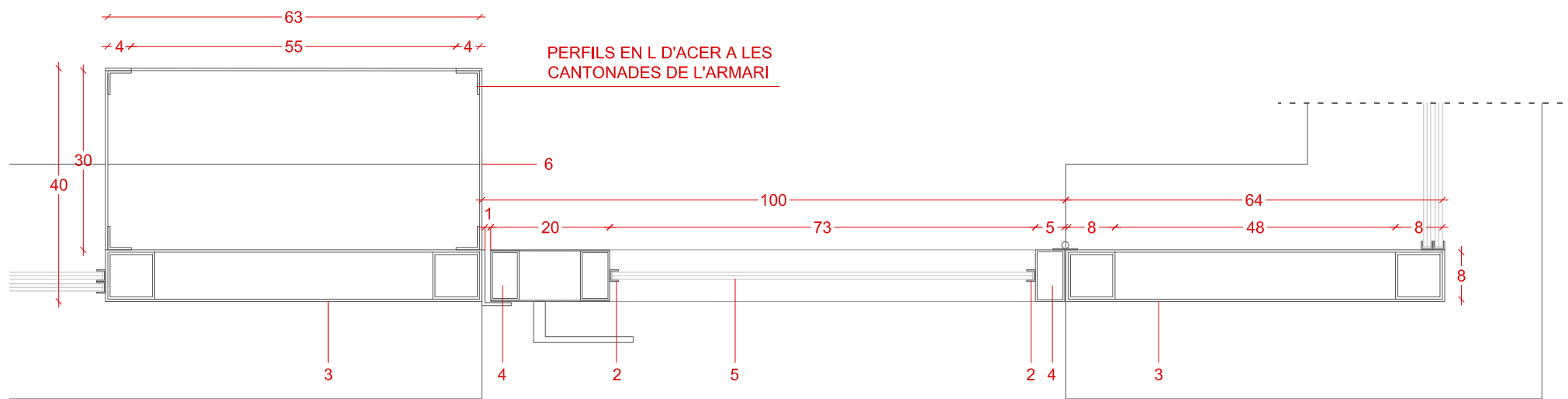

DETALL SECCIÓ SUBSTRUCTURA

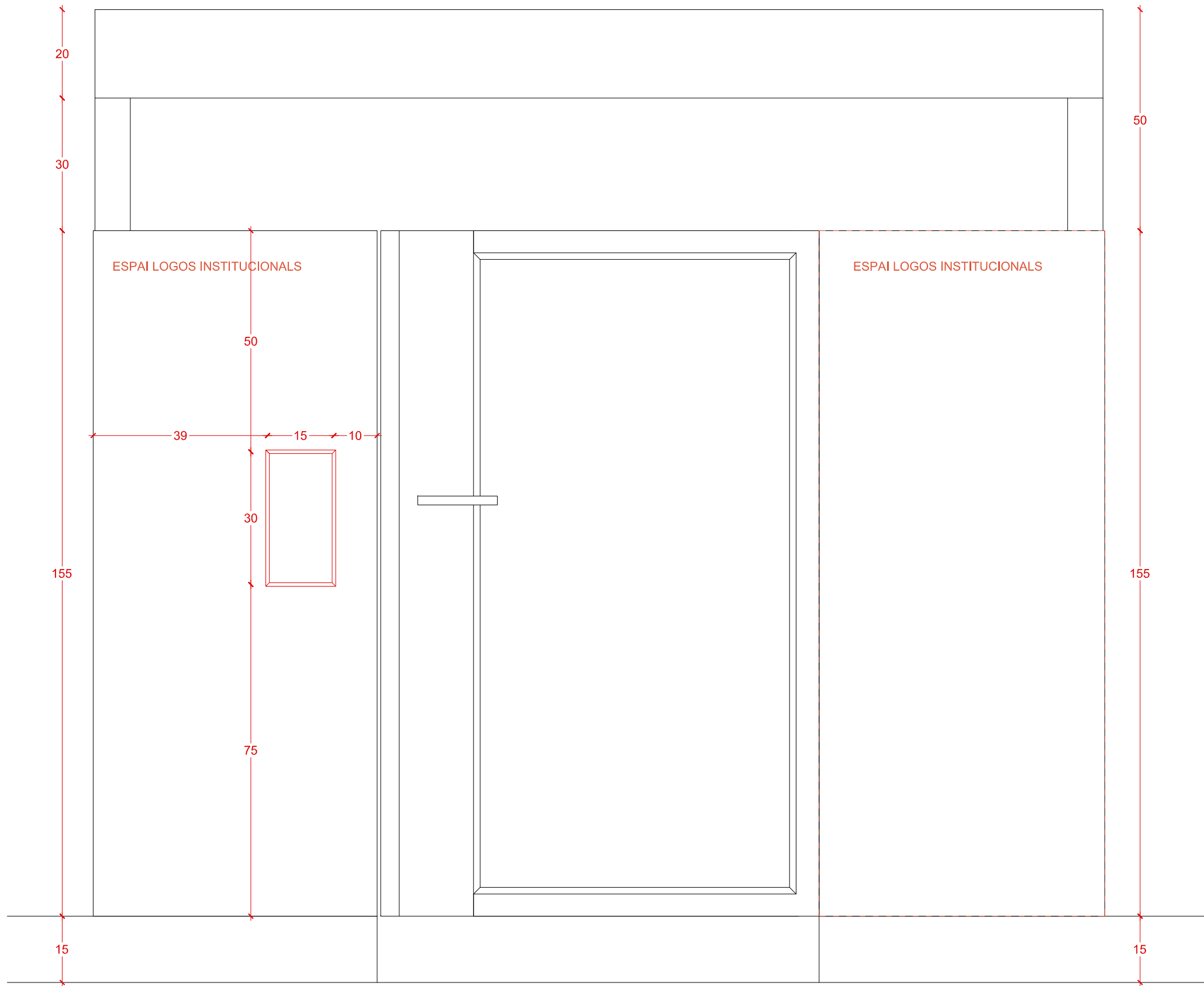

Secció A-A'

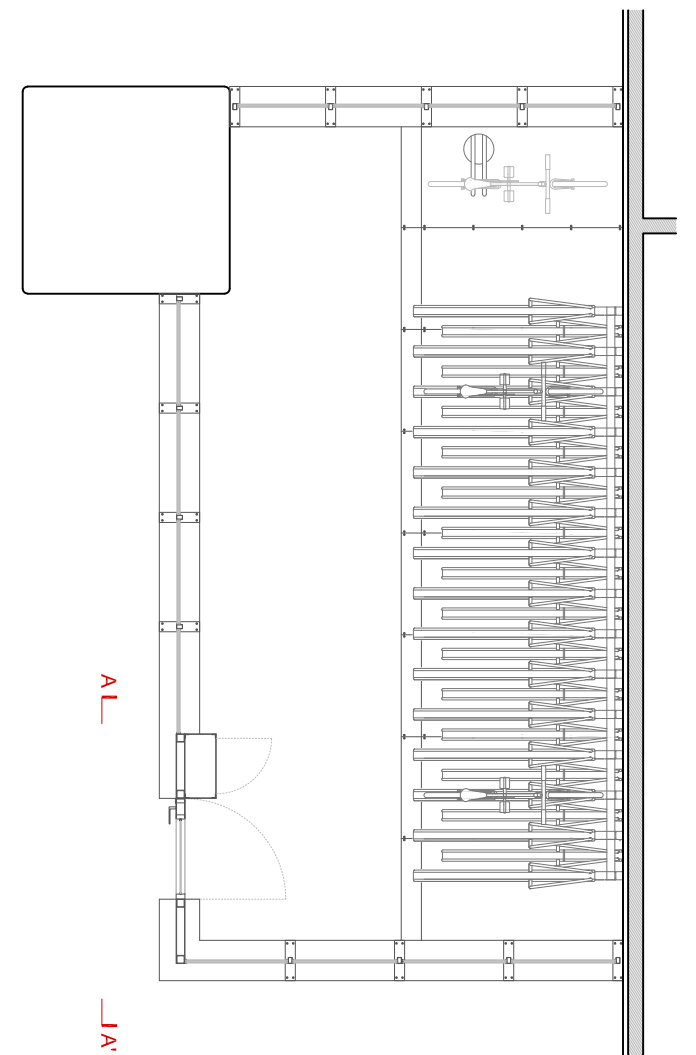



Secció B-B'

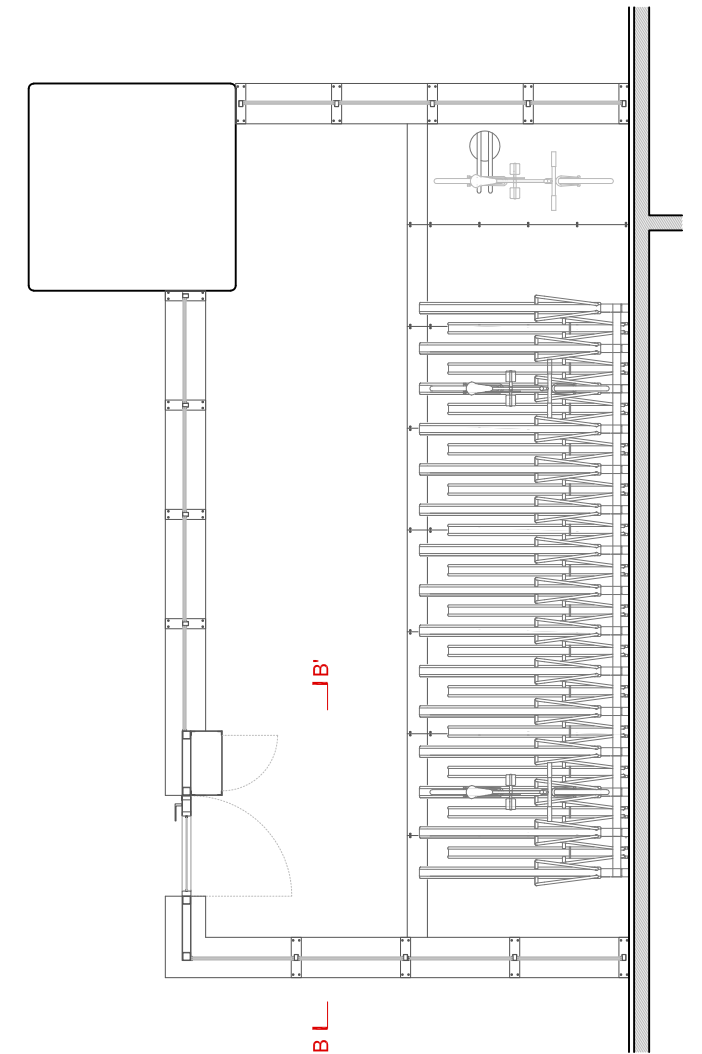

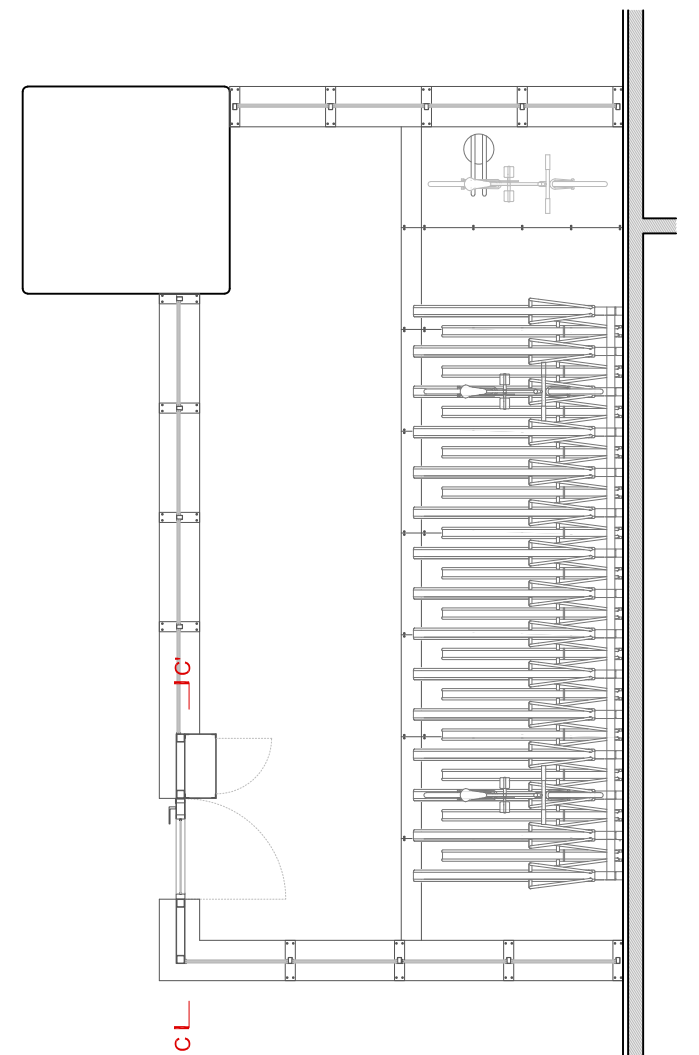
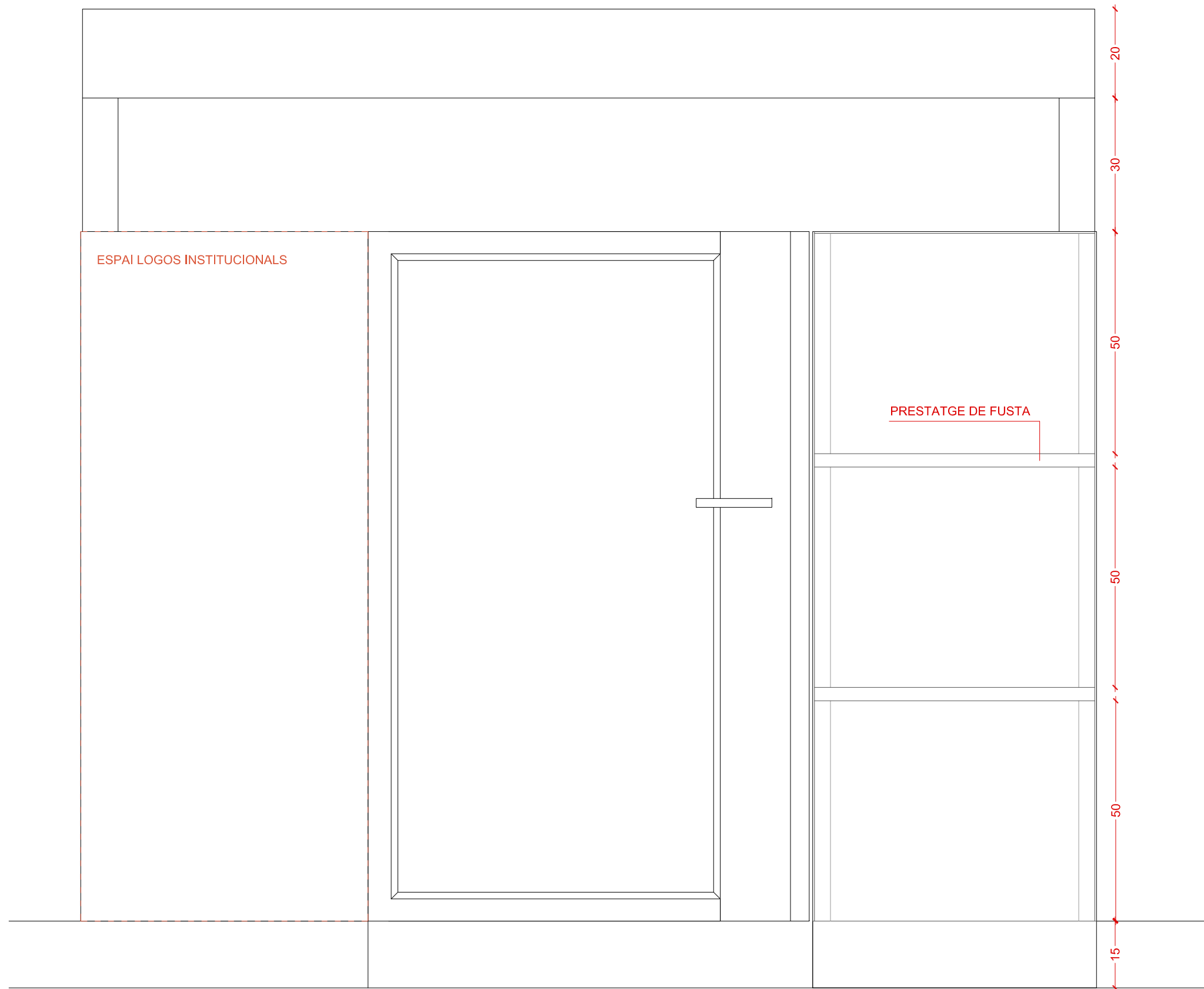

Secció C-C'

LLEGENDA

1. Tarima formada per mòduls de planxa plana de textura amb relleu d'acer galvanitzat de 4 mm de gruix, de dimensions aproximades de 100x210x0,4 cm
2. Subestructura portant de la xapa d'acer galvanitzat. Perfils tubulars d'acer galvanitzat de dimensió 60x30 mm
3. Làmina de PVC en tota l'àrea de la xapa galvanitzada, per tal de protegir el paviment.

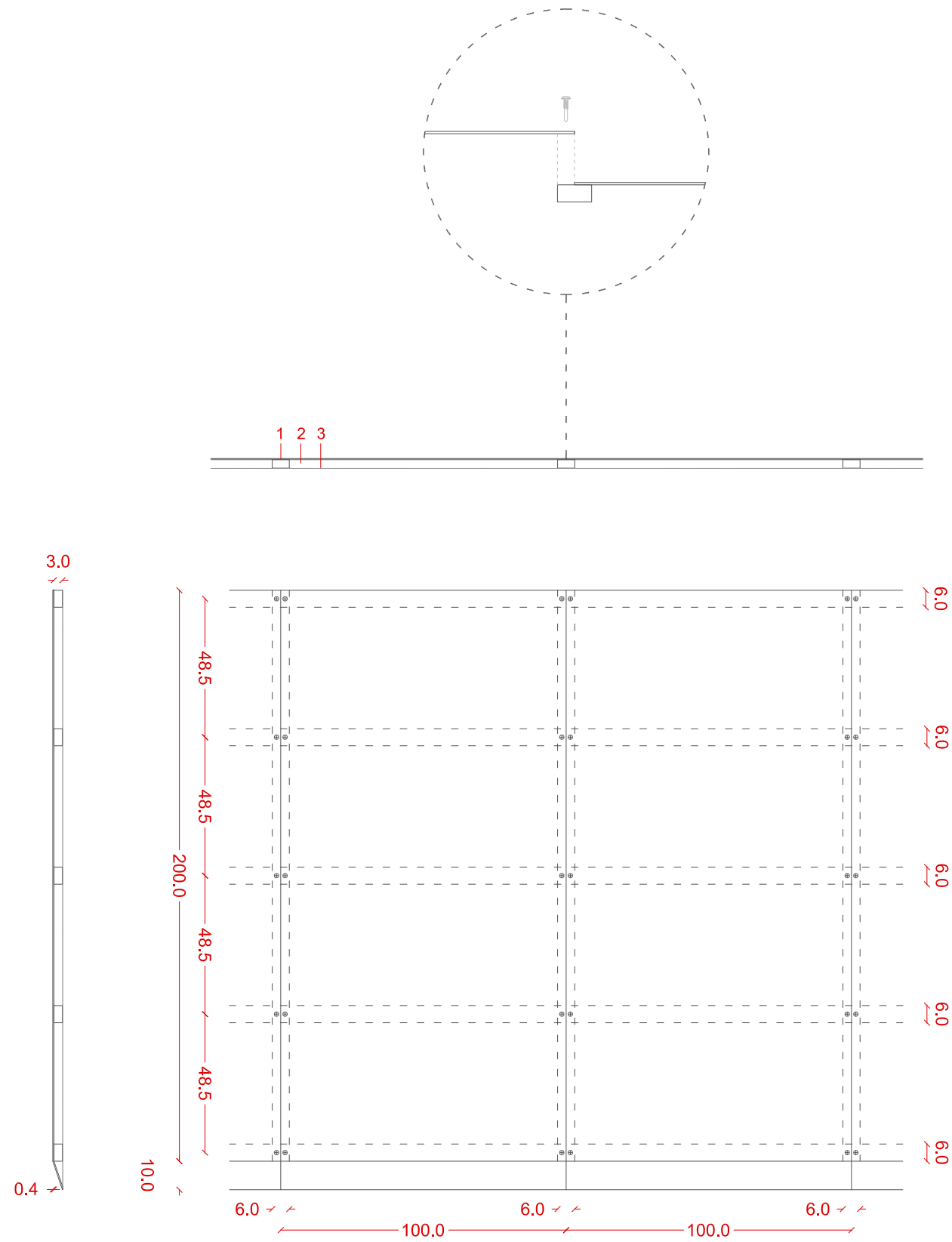
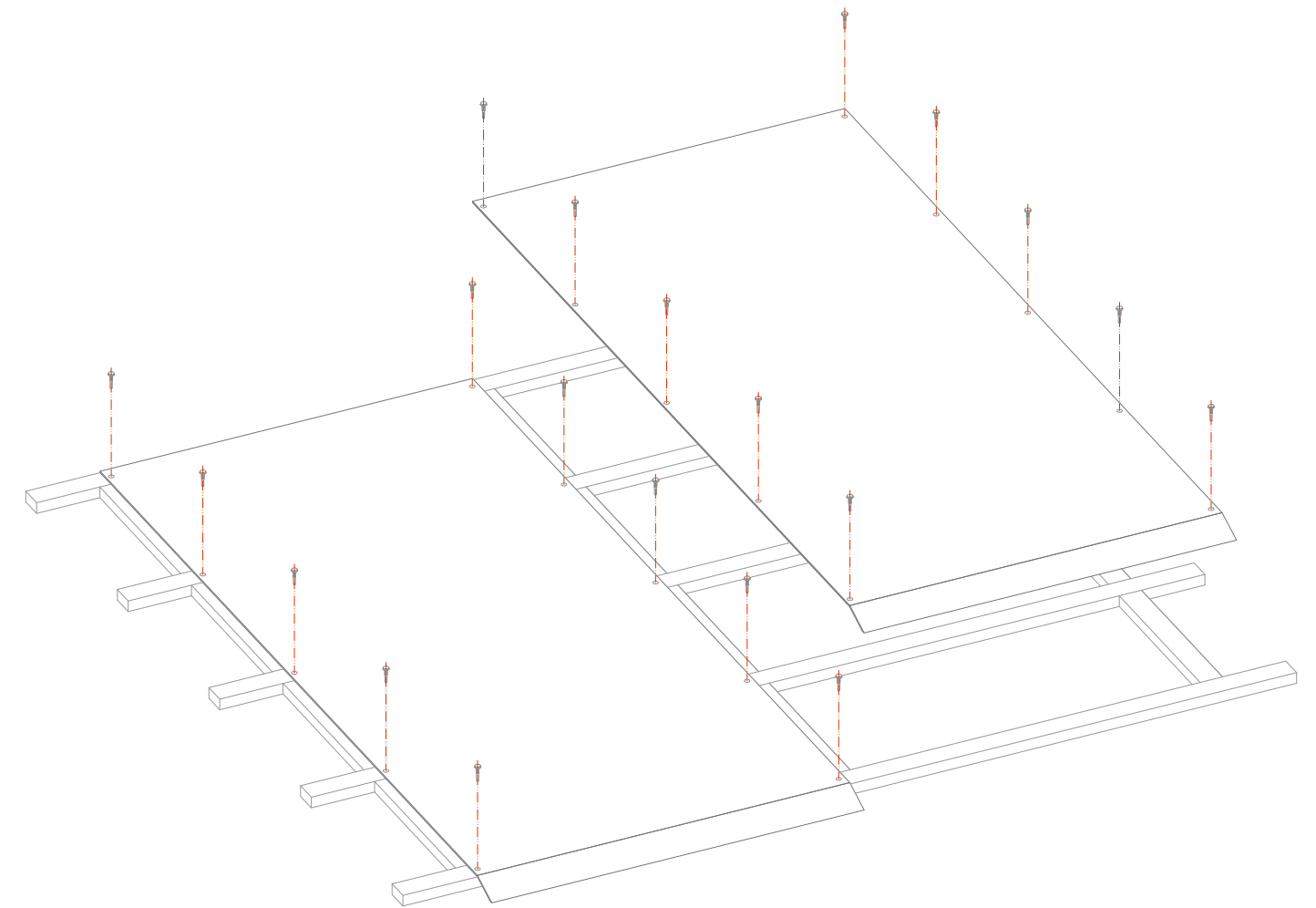

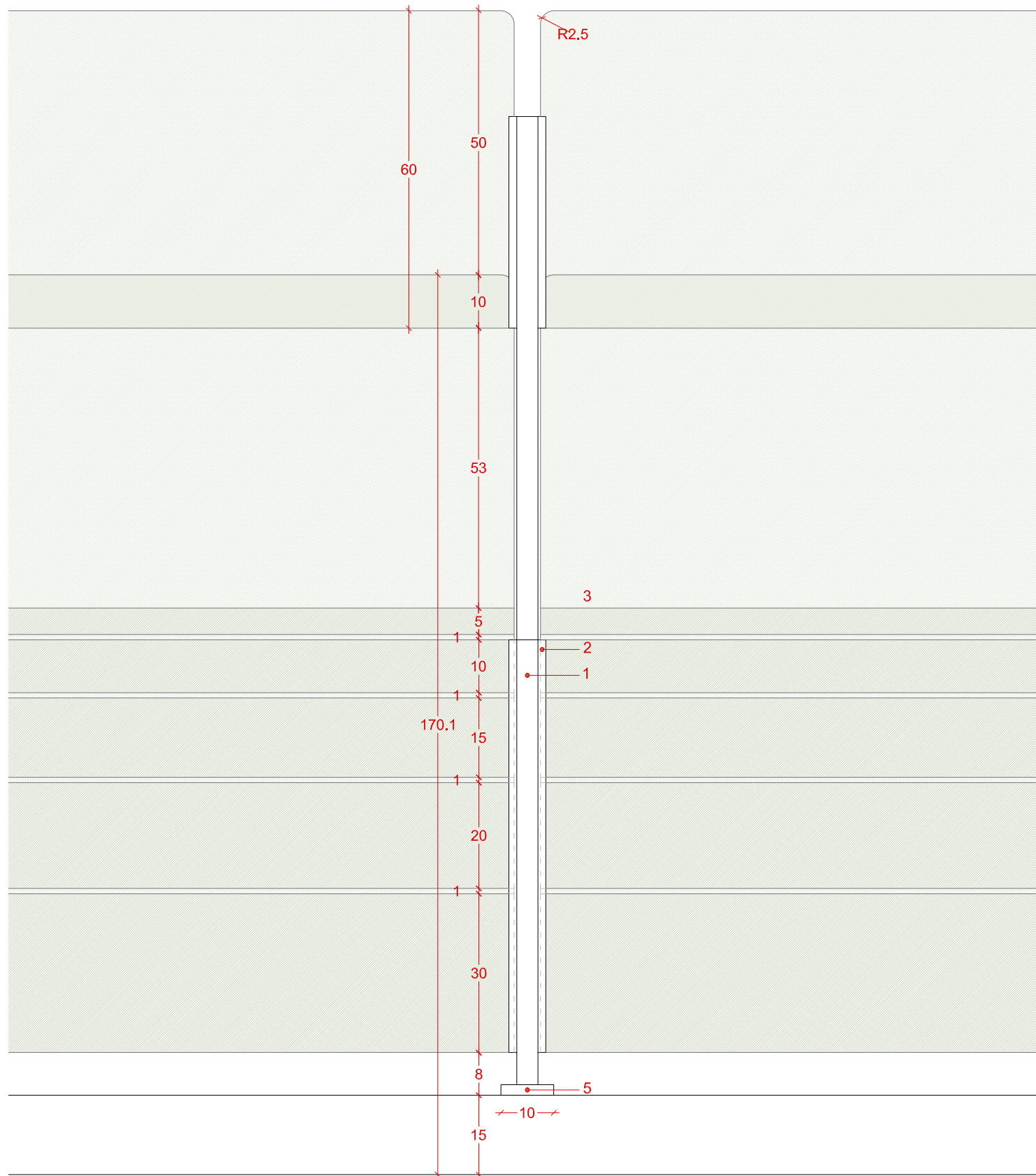
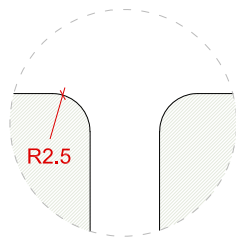

LLEGENDA

1. Tub inoxidable 60x40x2 mm
2. "U" 15x20x15 e = 1 mm
3. Vidre Standard 1000x1470, 6+6 amb làmina protecció antivandàlica
4. Vidre variable 6+6 amb làmina protecció antivandàlica
5. Platina acer inoxidable 400x100x20 mm
6. Possibilitat de reforçar l'estructura a la paret

* Les mides són orientatives i s'han de comprovar en obra segons el tancament existent.

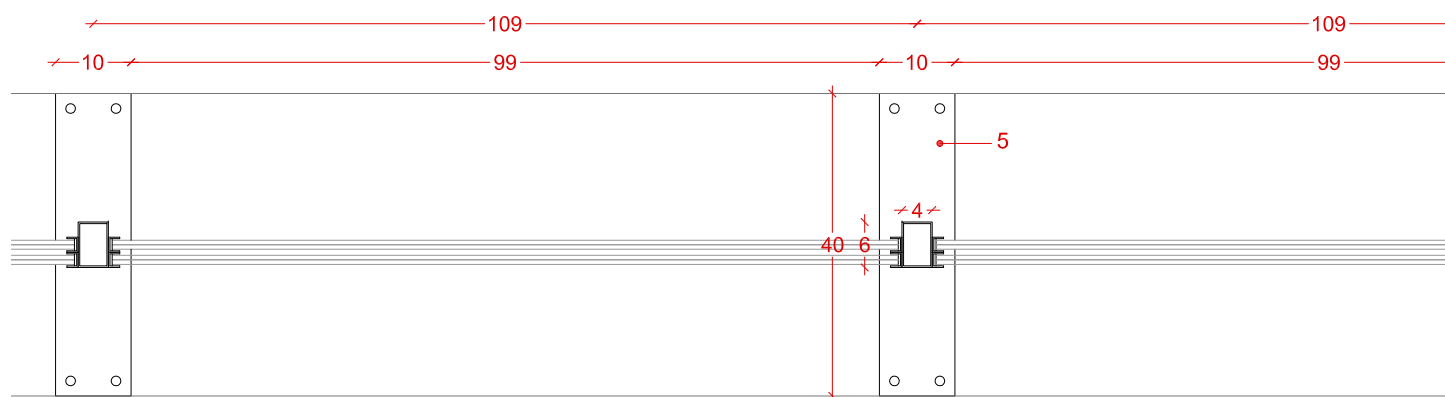

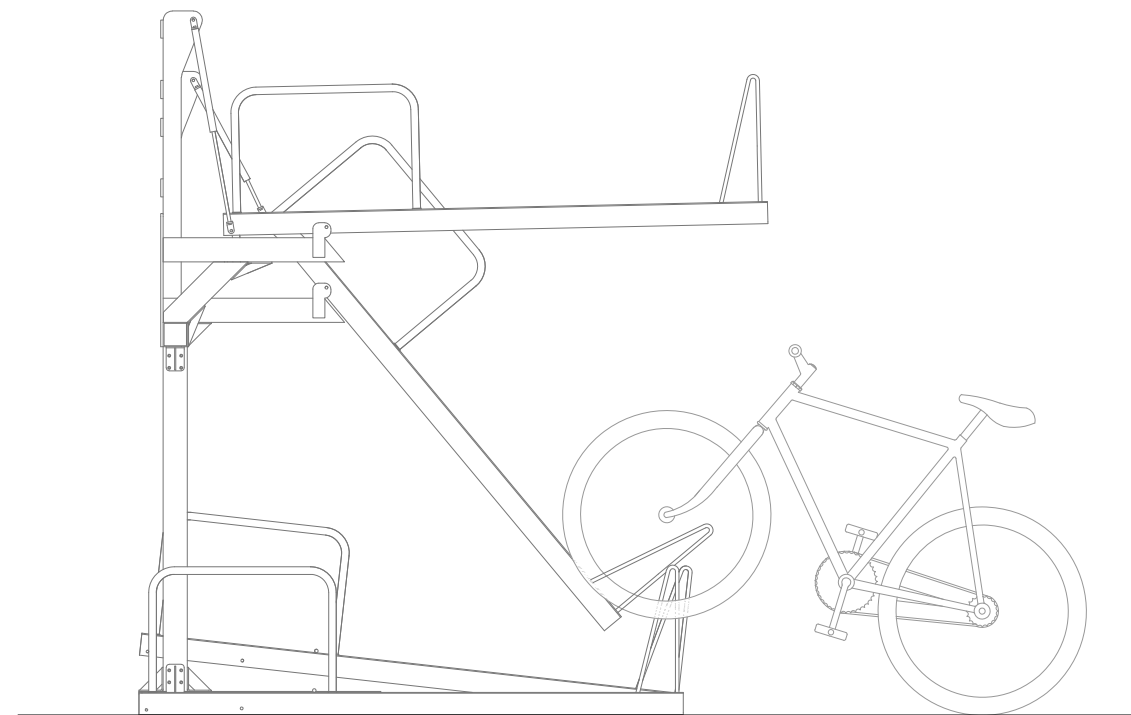
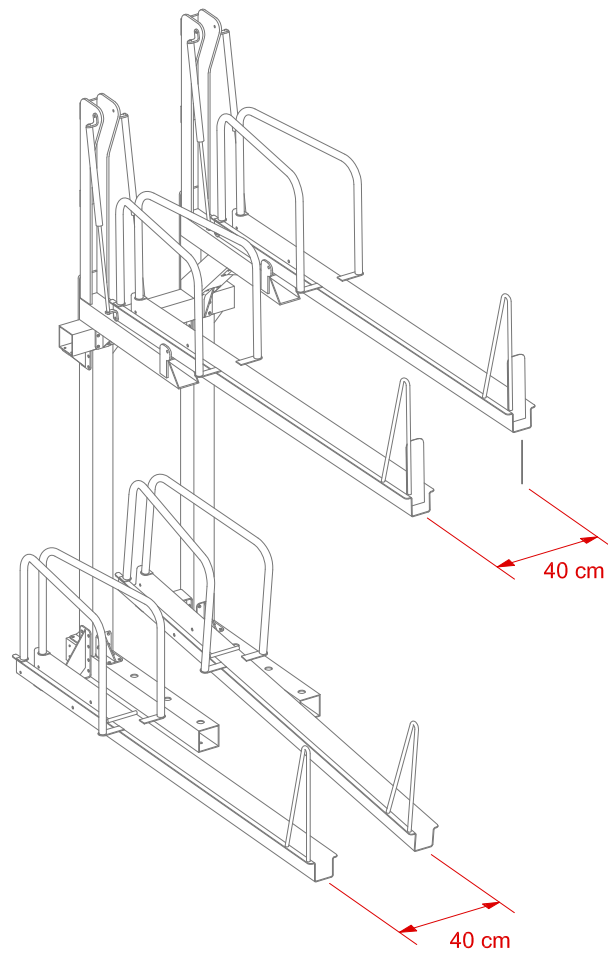
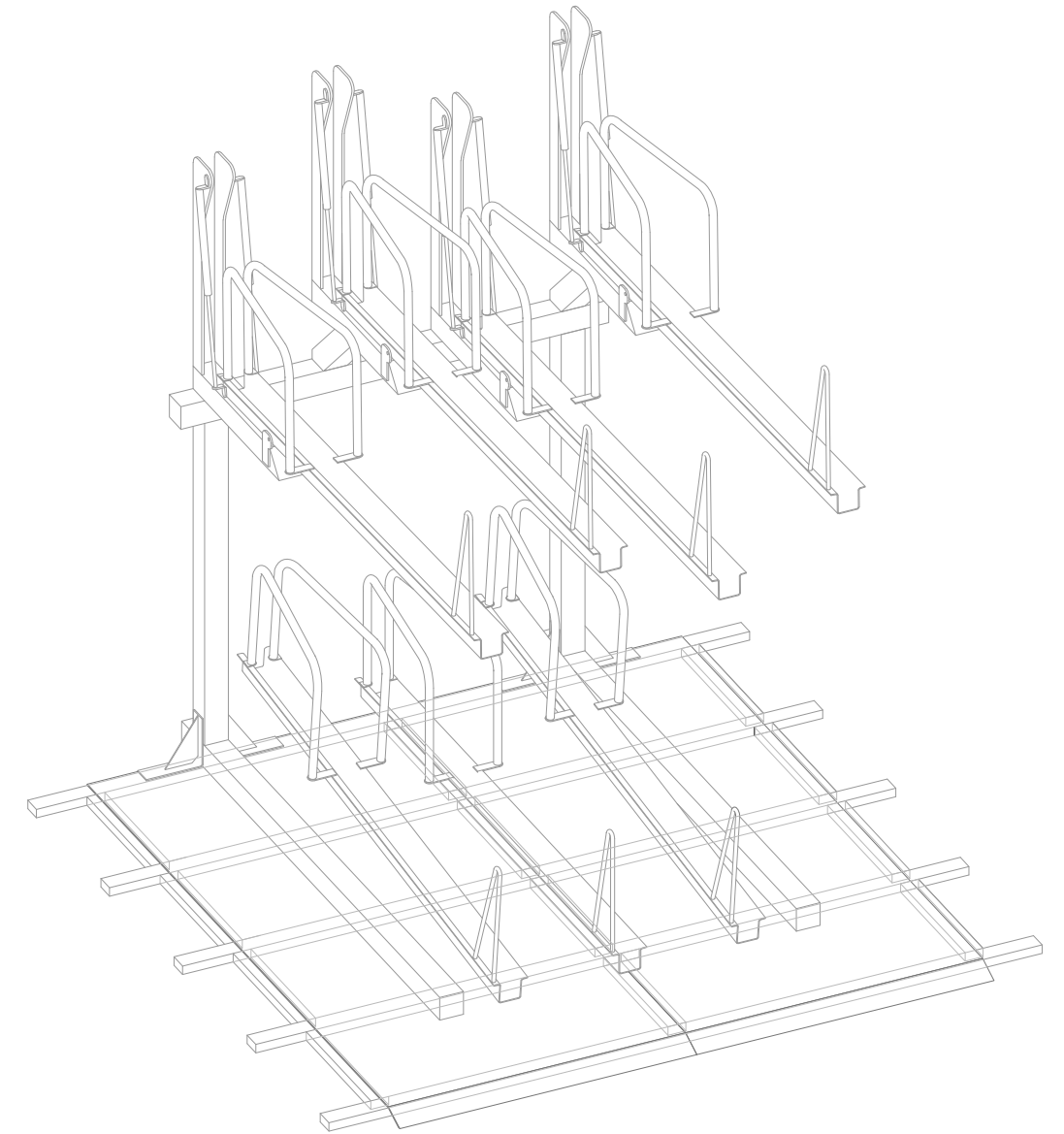
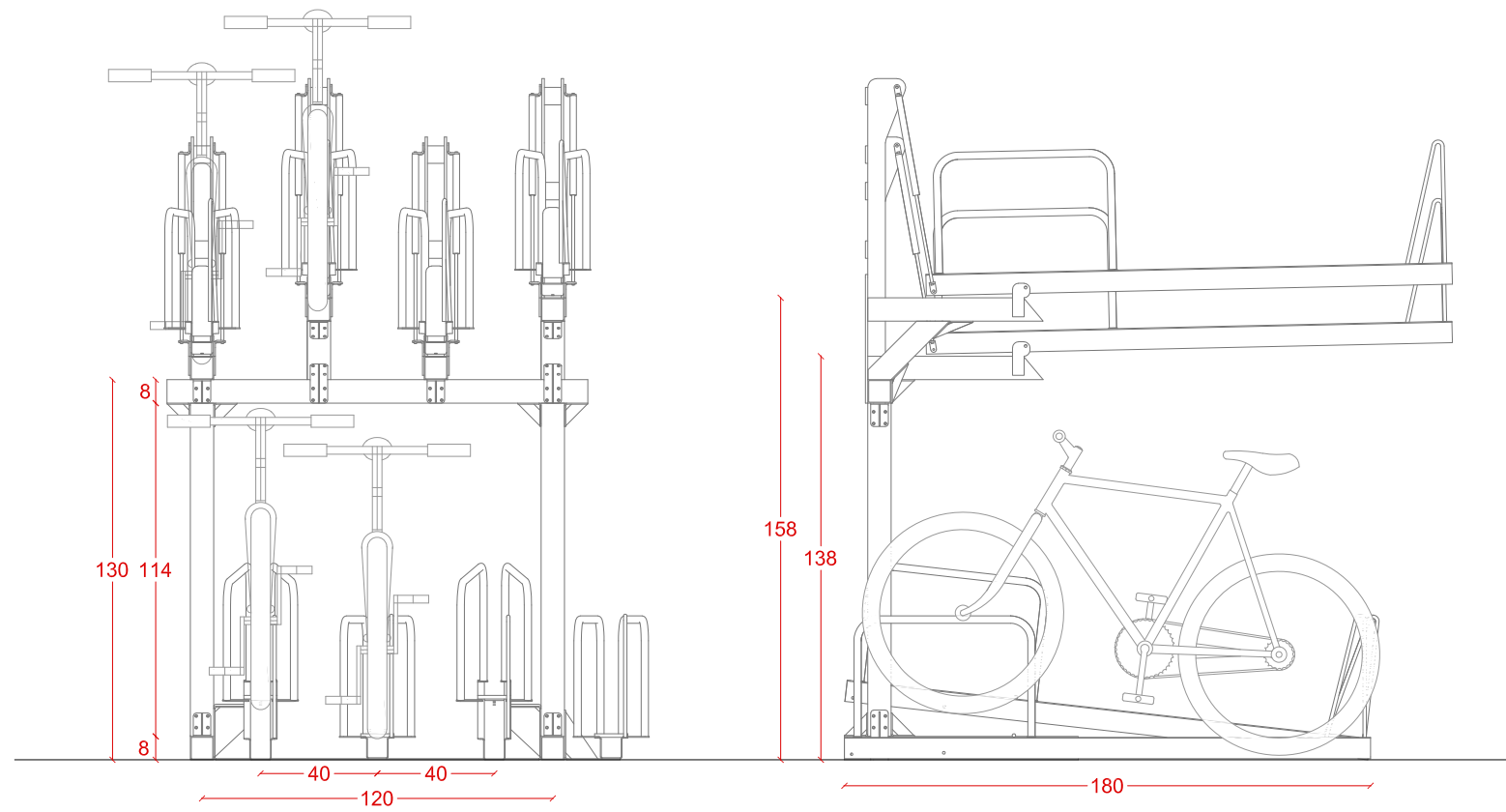

../../../../GENERAL/00_09_INFO EMPRESES/SEMABIDOBLE NIVELL 01.JPG

../../../../GENERAL/00_09_INFO EMPRESES/SEMABIDOBLE NIVELL 02.JPG

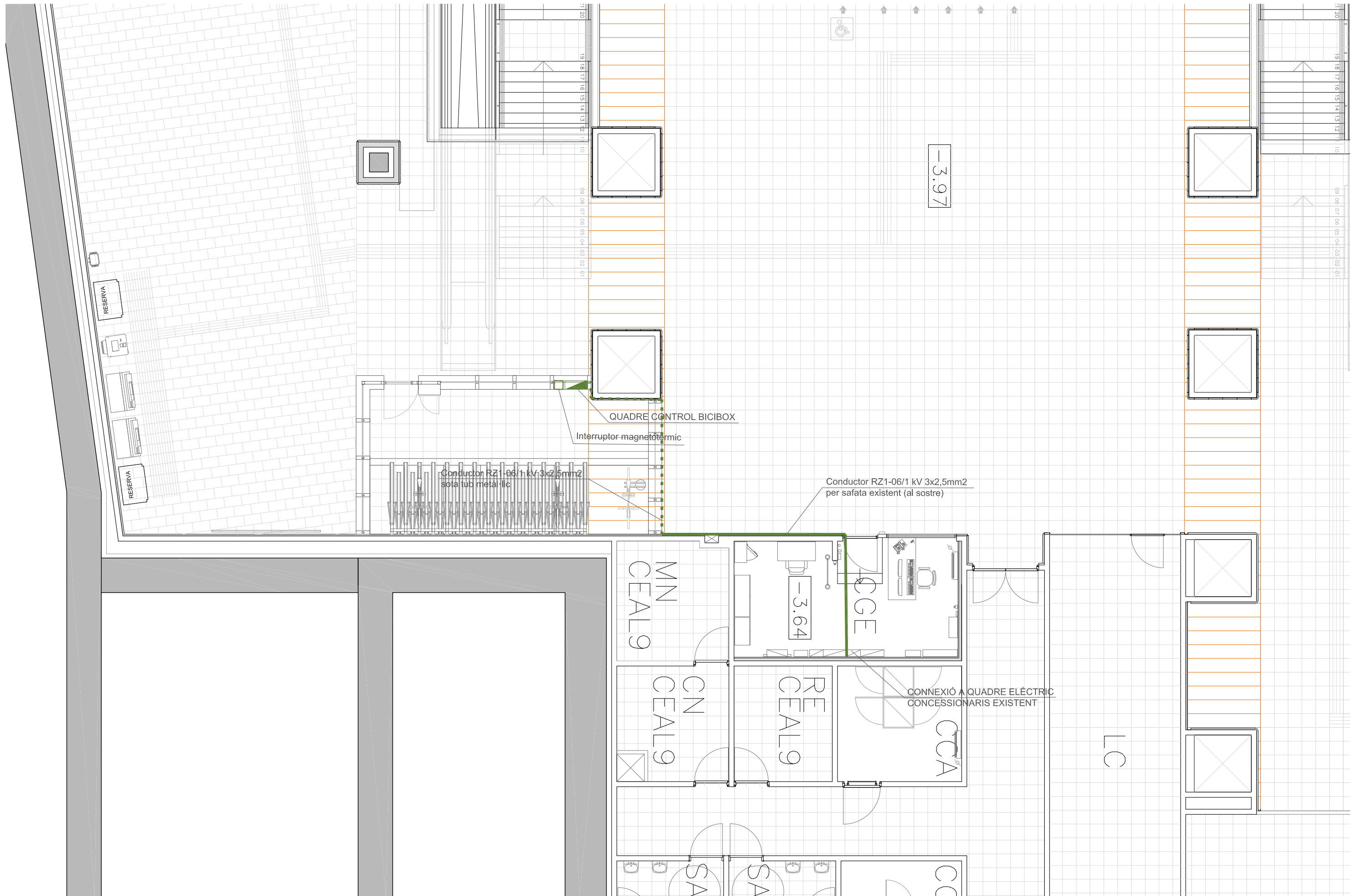

DOCUMENT NÚM. 3 PRESSUPOST

AMIDAMENTS

AMIDAMENTS

Data: 15/03/23

Pàg.: 1

Obra	01	PRESSUPOST APARCAMENT BICICLETES - CÈNTRIC
Capitol	00	EDIFICACIÓ
Capitol (1)	00	VARIS

NUM.	CODI	UA	DESCRIPCIÓ
1	SH,001	PA	Partida alçada en concepte de transport manual a peu d'obra de tot el material necessari per a la realització de l'obra. Inclòs la baixada del material des del carrer fins al vestíbul de l'estació. No es podran utilitzar els ascensors ni les escales mecàniques pròpies de l'estació de metro. Tots els elements d'aquesta obra hauran de tenir en consideració aquest fet a l'hora de definir els formats (mides i pes). Està inclosa tota la protecció dels elements existents durant tots els treballs d'obra. Tot desperfecte ocasionat, serà reparat sense cap cost. Està inclosa la neteja diària de la zona d'obra i tot el recorregut fins a la sortida de la parada de metro, així com les seves proximitats. S'inclouen possibles feines fetes en horaris nocturns segons indicacions TMB

Num.	Text	Tipus	[C]	[D]	[E]	[F]	TOTAL	Fórmula
1				1,000			1,000	C#*D#*E#*F#
TOTAL AMIDAMENT							1,000	

Obra	01	PRESSUPOST APARCAMENT BICICLETES - CÈNTRIC
Capitol	00	EDIFICACIÓ
Capitol (1)	04	ARQUITECTURA
Títol 4	02	TANCAMENTS

NUM.	CODI	UA	DESCRIPCIÓ
1	EB151ASH	m	Subministrament i col·locació de tancament fixat mecànicament sobre suport autoportant(peana). Tancament conformat per platines d'acer inoxidable de 400x100x20 mm, tubs d'acer inoxidable 60x40x2 mm soldats a les platines. "U", que subjecten el vidre, d'acer inoxidable de 15x20x15 e=1 mm soldades als tubulars. Vidre laminar 6+6 amb butiral transparent amb cantells polits i part superior arrodonida, mides segons plànol, amb adhesiu amb franges horitzontals "glassejat" i làmina antirratllada de 100 micres, ambdós cantons. Inclòs reforç de l'estructura amb ancoratges a la paret. Tancament vertical segons detalls i especificacions de la Direcció Facultativa.

Num.	Text	Tipus	[C]	[D]	[E]	[F]	TOTAL	Fórmula
1			4,600				4,600	C#*D#*E#*F#
2			6,810				6,810	C#*D#*E#*F#
3			3,900				3,900	C#*D#*E#*F#
4	- porta i laterals		-0,630				-0,630	C#*D#*E#*F#
5			-0,640				-0,640	C#*D#*E#*F#
6			-1,000				-1,000	C#*D#*E#*F#
TOTAL AMIDAMENT							13,040	

2	EB1502SH	ut	Porta d'accés, conformada amb una porta especial (1000 mm de pas lliure i 1700 mm d'alçada), per ubicar pany electrònic sistema BICIBOX (segons s'indiqui), formada per tubulars d'acer inoxidable #80x50x2 mm i xapa satinada d'acer inoxidable de 2 mm de gruix. Perfils en forma d'"U" de 20x20x20 e=1mm soldats al tubular per subjectar el vidre. Vidre lamina 6+6 amb butiral transparent amb cantells polits amb adhesiu amb franges horitzontals. S'inclou en el conjunt dues targetes laterals de xapa satinada d'acer inoxidable de 2 mm de gruix en forma d'"U" invertida amb una subestructura de perfils tubulars d'acer inoxidable de #80x80x2 mm. S'inclou tancaportes i topall, i els accessoris necessaris
---	----------	----	---

Segons detall porta d'accés i indicacions de la Direcció Facultativa.

EUR

AMIDAMENTS

Data: 15/03/23

Pàg.: 2

Num.	Text	Tipus	[C]	[D]	[E]	[F]	TOTAL	Fórmula
1			1,000				1,000	C#*D#*E#*F#
2								C#*D#*E#*F#
3								C#*D#*E#*F#
9								C#*D#*E#*F#
TOTAL AMIDAMENT							1,000	

3	F21901SH	m	Suport autoportant per al tancament de barana i laterals portes. Sense fixar al terra. Sistema autoportant format per 2 perfils estructurals UPN, amb un pes mínim 32kg/m, units entre ells mitjançant soldadura amb connectors cada 1,00m. Treballs de soldadura per la unió dels trams de perfils realitzats in situ. Inclòs la protecció de tots eles elements existents. Folrat de xapa d'acer inoxidable amb cantells arrodonits. Mides aproximades: 40x15 cm. Segons detalls i especificacions de la Direcció Facultativa.
---	----------	---	---

Num.	Text	Tipus	[C]	[D]	[E]	[F]	TOTAL	Fórmula
1	tancament de vidre nou		1,000				1,000	C#*D#*E#*F#
2	laterals fixos porta		0,630				0,630	C#*D#*E#*F#
3			0,640				0,640	C#*D#*E#*F#
TOTAL AMIDAMENT							2,270	

4	EB151AMS	m	Subministrament i col·locació suplement de 60cm d'alçada i solapament vertical de 10cm, i amplades segons vidres de tancament nous i existents, d'acer inoxidable, amb acabat igual als col·locats, fixats mecànicament als tancament existent, i nou per a subjectar el vidre, segons detall de plànol. Inclòs suplement de subestructura per part opaca (inclosa la xapa) tipus marquesina sobre la porta d'accés i laterals, acabat pintat negre. Tancament vertical segons detalls i especificacions de la Direcció Facultativa.
---	----------	---	---

Num.	Text	Tipus	[C]	[D]	[E]	[F]	TOTAL	Fórmula
1			6,810				6,810	C#*D#*E#*F#
2			4,600				4,600	C#*D#*E#*F#
3			3,900				3,900	C#*D#*E#*F#
TOTAL AMIDAMENT							15,310	

5	EC151DMS	m	Subministrament i muntatge de peces de vidre laminar 6+6 transparent amb cantells polits i vinils iguals a les peces inferiors i 2 P/arrodonides. 60cm d'alçada i amplades segons mides d'obra, solapament de 10cm verticals, amb característiques iguals als tancaments nous i existents. Segons detalls específics a cada zona
---	----------	---	--

Num.	Text	Tipus	[C]	[D]	[E]	[F]	TOTAL	Fórmula
1			4,600				4,600	C#*D#*E#*F#
2			6,810				6,810	C#*D#*E#*F#
3			3,900				3,900	C#*D#*E#*F#
4	- porta i laterals		-0,630				-0,630	C#*D#*E#*F#
5			-0,640				-0,640	C#*D#*E#*F#
6			-1,000				-1,000	C#*D#*E#*F#
TOTAL AMIDAMENT							13,040	

6	EB1502MS	ut	Armari d'instal·lacions d'acer inoxidable,i accessoris con frontisses, pany i pom, i tot el necessari per seu correcte us, tot completament acabat. Es col·locarà sobre la peana inferior , segons detalls i especificacions de la Direcció Facultativa. Amb baldes interiors de fusta i registres independents necessaris per accés als diferents elements
---	----------	----	---

Num.	Text	Tipus	[C]	[D]	[E]	[F]	TOTAL	Fórmula
1	armario+cq 1		1,000				1,000	C#*D#*E#*F#

EUR

AMIDAMENTS

Data: 15/03/23

Pàg.: 3

2 C#*D#*E#*F#
3 C#*D#*E#*F#
9 C#*D#*E#*F#

TOTAL AMIDAMENT

7 EVO001SH pa Partida alçada en concepte d'ajuts de paletoria.

Num.	Text	Tipus	[C]	[D]	[E]	[F]	TOTAL	Fórmula
1				1,000			1,000	C#*D#*E#*F#

TOTAL AMIDAMENT

Obra 01 PRESSUPOST APARCAMENT BICICLETES - CÈNTRIC
Capítol 00 EDIFICACIÓ
Capítol (1) 04 ARQUITECTURA
Títol 4 04 PAVIMENTS

NUM.	CODI	UA	DESCRIPCIÓ
1	E9S201SH	m2	Tarima formada per mòduls de planxa plana de textura amb relleu d'acer galvanitzat de 4 mm de gruix, de dimensions aproximades 100x210x0,4 cm, col·locat amb fixacions mecàniques, sobre el qual s'ancoren els aparcabicicletes. Subestructura portant de la xapa d'acer galvanitzat formada per perfils tubulars d'acer galvanitzat de dimensió 60x30x3 mm, segons plànols Inclòs ancoratges mitjançant fixacions mecàniques a l'estructura autoportant del tancament. Inclòs làmina de getèxtil de gramatge alt, en tota l'àrea on va la xapa d'acer galvanitzada, per tal de protegir el paviment existent. Segons detalls i especificacions de la Direcció Facultativa.

Num.	Text	Tipus	[C]	[D]	[E]	[F]	TOTAL	Fórmula
1			2,200	3,150			6,930	C#*D#*E#*F#

TOTAL AMIDAMENT

Obra 01 PRESSUPOST APARCAMENT BICICLETES - CÈNTRIC
Capítol 00 EDIFICACIÓ
Capítol (1) 05 SERVEIS D'INSTAL·LACIONS
Títol 4 04 ELECTRICITAT

NUM.	CODI	UA	DESCRIPCIÓ
1	EG4A0001	u	Subministre i muntatge sobre quadre existent d'Interruptor magnetotèrmic amb bloc Vigi de 16 A d'intensitat nominal, bipolar, protecció diferencial classe A superimmunitzada, sensibilitat de dispar ajustable de 0,03 A fins a 1 A, temps de dispar ajustable de 0,1 a 1 s, característica de dispar instantània o selectiva, interruptor magnetotèrmic corba C de 25 kA de poder de tall (UNE-EN 60898), muntat sobre perfil DIN. Marca model iC60L + Vigi C60 de Schneider-Electric o equivalent.

Completament instal·lat, provat i posat en funcionament.

AMIDAMENT DIRECTE

2 EG23E715 m Tub rigid d'acer galvanitzat, de 20 mm de diàmetre nominal, resistència a l'impacte de 20 J, resistència a compressió de 4000 N, amb unió endollada i muntat superficialment

AMIDAMENT DIRECTE

3 EG312334 m Cable amb conductor de coure de 0,6/1 kV de tensió assignada, amb designació RZ1-K (AS), tripolar, de secció 3 x 2,5 mm², amb coberta del cable de poliolefines amb baixa emissió fums, col·locat en tub

EUR

AMIDAMENTS

Data: 15/03/23

Pàg.: 4

AMIDAMENT DIRECTE

4 EG415M9B u Interruptor automàtic magnetotèrmic de 16 A d'intensitat nominal, tipus PIA corba C, bipolar (2P), de 25 kA de poder de tall segons UNE-EN 60947-2, de 2 mòduls DIN de 18 mm d'amplària, muntat en perfil DIN

AMIDAMENT DIRECTE

5 EG132102 u Caixa per a quadre de comandaments i protecció, de material autoextingible, per a un mòdul i muntada superficialment

AMIDAMENT DIRECTE

Obra 01 PRESSUPOST APARCAMENT BICICLETES - CÈNTRIC
Capítol 00 EDIFICACIÓ
Capítol (1) 05 SERVEIS D'INSTAL·LACIONS
Títol 4 14 VARIS

NUM.	CODI	UA	DESCRIPCIÓ
1	EVO001	PA	Partida alçada d'abonament íntegre en concepte d'ajuts de paletoria per a deixar les instal·lacions completament acabades. Inclòs obertura i reblert de forats tant a paraments horitzontals com verticals, col·locació de caixes, fixació de suports, construcció de bancades, segellats resistent el foc segons llicència d'activitats, descàrrega i elevació de materials, neteja, elements de seguretat i salut i en general tots els elements no especificats en els amidaments que són necessaris per a deixar les instal·lacions totalment acabades, segons especificació de la Direcció Facultativa.

Num.	Text	Tipus	[C]	[D]	[E]	[F]	TOTAL	Fórmula
1				1,000			1,000	C#*D#*E#*F#

TOTAL AMIDAMENT

2 PAIEC008 PA Redacció de document Annex de projecte visat i tràmitació de la legalització elèctrica. Inclou Taxes a OAC i a Col·legi corresponent.

Num.	Text	Tipus	[C]	[D]	[E]	[F]	TOTAL	Fórmula
1				1,000			1,000	C#*D#*E#*F#

TOTAL AMIDAMENT

3 EVO004 PA Partida alçada d'abonament íntegre en concepte de treballs de pilotatge per part d'un pilot de seguretat tipus 2 (PHS-2) homologat per TMB durant tots els treballs que es realitzin dins la cambra de Baixa Tensió.

Els pilots PHS-2 poden realitzar les tasques següents:
Treballs en instal·lacions elèctriques d'alta i baixa tensió.

Num.	Text	Tipus	[C]	[D]	[E]	[F]	TOTAL	Fórmula
1				1,000			1,000	C#*D#*E#*F#

TOTAL AMIDAMENT

4 MOVCAM001 u Partida per a la recol·locació de la càmera de seguretat de metro en nova ubicació indicada per TMB. Inclou material necessari i tasques de recol·locació de la càmera en nova ubicació.

Num.	Text	Tipus	[C]	[D]	[E]	[F]	TOTAL	Fórmula
1				1,000			1,000	C#*D#*E#*F#

TOTAL AMIDAMENT

EUR

AMIDAMENTS

Data: 15/03/23

Pàg.: 5

Obra 01 PRESSUPOST APARCAMENT BICICLETES - CÈNTRIC
Capítol 00 EDIFICACIÓ
Capítol (1) 07 MOBILIARI I EQUIPAMENT
Títol 4 02 SENYALITZACIÓ

NUM.	CODI	UA	DESCRIPCIÓ
1	EB92U200	m2	Vinil autoadhesiu amb diferents pictogrames, col·locat

Num.	Text	Tipus	[C]	[D]	[E]	[F]	TOTAL	Fórmula
1			5,000	0,000			0,000	C#*D#*E#*F#
2			3,000	0,000			0,000	C#*D#*E#*F#

TOTAL AMIDAMENT

2 EB92U2MS u Conjunt de vinils autoadhesius amb diferents pictogrames, col·locats als laterals opacs de la porta i a la tarja superior

Num.	Text	Tipus	[C]	[D]	[E]	[F]	TOTAL	Fórmula
1	vinils suplement		1,000				1,000	C#*D#*E#*F#

TOTAL AMIDAMENT

Obra 01 PRESSUPOST APARCAMENT BICICLETES - CÈNTRIC
Capítol 00 EDIFICACIÓ
Capítol (1) 07 MOBILIARI I EQUIPAMENT
Títol 4 03 MOBILIARI

NUM.	CODI	UA	DESCRIPCIÓ
1	FQZ501SH	u	Sistema d'aparcament per bicicletes a dos nivells, model S127 de Semab o equivalent.

Disposa d'un mecanisme d'elevació pneumàtic del carril superior que permet realitzar un menor esforç per aparcar la bicicleta. La bicicleta es manté estable entre els carrils de les rodes.
Sistema modular que permet instal·lar a partir de 1 mòdul fins al necessari.
Ancorat mecànicament. Si calgués es col·locaria un pasamà per tal que l'aparcabicycles volqui. Inclòs.
Material acer. Acabat Pintat amb dues capes d'imprimació epoxi i pintura de polièster-QUALICOAT- especial per exteriors. Color a definir per la Direcció Facultativa.
Inclòs muntatge sobre tarima segons detall i especificacions de la Direcció Facultativa.

Num.	Text	Tipus	[C]	[D]	[E]	[F]	TOTAL	Fórmula
1			29,000				29,000	C#*D#*E#*F#

TOTAL AMIDAMENT

2 FQZ502SH u Estació d'auto-reparació i manteniment de bicicletes autoportant, model BIKE TOOLS de Semab o equivalent. Subjecció de la bicicleta mitjançant uns ganxos amb gomes que permeten una còmode i correcta manipulació de la bicicleta.
Inclou una bomba d'aire per inflar les rodes, claus hexagonals allen de 3-4-5 mm, clau anglesa, alicates, tornavis pla i d'estrella i joc de dues palanques pel desmuntatge de la coberta de la roda. Aquestes estan subjectes mitjançant cables d'acer a la base.
Tancament amb pany de moneda.
Color a escollir per la DF.
Inclou tots els elements per la subjecció autoportant de l'estació de manteniment i làmina de PVC, en tota la base de l'estació, per tal de protegir el paviment existent.
Incloua fixació al pilar de formigó, amb fixacions mecàniques, segons indicacions de la DF.

Num.	Text	Tipus	[C]	[D]	[E]	[F]	TOTAL	Fórmula
1			1,000				1,000	C#*D#*E#*F#

EUR

AMIDAMENTS

Data: 15/03/23

Pàg.: 6

TOTAL AMIDAMENT

Obra 01 PRESSUPOST APARCAMENT BICICLETES - CÈNTRIC
Capítol 03 GESTIÓ DE RESIDUS

NUM.	CODI	UA	DESCRIPCIÓ
1	E2R24200	m3	Classificació a peu d'obra de residus de construcció o demolició en fraccions segons REAL DECRETO 105/2008, amb mitjans manuals

Num.	Text	Tipus	[C]	[D]	[E]	[F]	TOTAL	Fórmula
1	RESIDUS CONSTRUCCIÓ							
2	metall		0,010				0,010	C#*D#*E#*F#
3	fusta		0,285				0,285	C#*D#*E#*F#
4	plàstic		0,275				0,275	C#*D#*E#*F#
5	paper		0,201				0,201	C#*D#*E#*F#

TOTAL AMIDAMENT

2 E2RA6680 m3 Deposició controlada a centre de reciclatge de residus de metalls barrejats no perillosos amb una densitat 0,2 t/m3, procedents de construcció o demolició, amb codi 170407 segons la Llista Europea de Residus (ORDEN MAM/304/2002)

Num.	Text	Tipus	[C]	[D]	[E]	[F]	TOTAL	Fórmula
1	RESIDUS CONSTRUCCIÓ							
2	metall		0,020				0,020	C#*D#*E#*F#
3	fusta		0,287	0,000			0,000	C#*D#*E#*F#
4	plàstic		0,275	0,000			0,000	C#*D#*E#*F#
5	paper		0,125	0,000			0,000	C#*D#*E#*F#
6	Percentatge "A origen"	P	30,000				0,006	PERORIGEN(G1:G5,C6)

TOTAL AMIDAMENT

3 E2RA6960 m3 Deposició controlada en centre de reciclatge de residus de paper i cartró no perillosos amb una densitat 0,04 t/m3, procedents de construcció o demolició, amb codi 150101 segons la Llista Europea de Residus (ORDEN MAM/304/2002)

Num.	Text	Tipus	[C]	[D]	[E]	[F]	TOTAL	Fórmula
1	RESIDUS CONSTRUCCIÓ							
2	metall		0,020	0,000			0,000	C#*D#*E#*F#
3	fusta		0,287	0,000			0,000	C#*D#*E#*F#
4	plàstic		0,275	0,000			0,000	C#*D#*E#*F#
5	paper		0,125				0,125	C#*D#*E#*F#
6	Percentatge "A origen"	P	30,000				0,038	PERORIGEN(G1:G5,C6)

TOTAL AMIDAMENT

4 E2RA6770 m3 Deposició controlada a centre de reciclatge de residus de plàstic no perillosos amb una densitat 0,035 t/m3, procedents de construcció o demolició, amb codi 170203 segons la Llista Europea de Residus (ORDEN MAM/304/2002)

Num.	Text	Tipus	[C]	[D]	[E]	[F]	TOTAL	Fórmula
1	RESIDUS CONSTRUCCIÓ							
2	metall		0,020	0,000			0,000	C#*D#*E#*F#
3	fusta		0,287	0,000			0,000	C#*D#*E#*F#

EUR

AMIDAMENTS

Data: 15/03/23

Pàg.: 7

4	plàstic		0,275			0,275	C#*D#*E#*F#
5	paper		0,125	0,000		0,000	C#*D#*E#*F#
6	Percentatge "A origen"	P	30,000			0,083	PERORIGEN(G1:G5,C6)

TOTAL AMIDAMENT

5 E2RA6890 m3 Deposició controlada a centre de reciclatge de residus de fusta no perillosos amb una densitat 0,19 t/m3, procedents de construcció o demolició, amb codi 170201 segons la Llista Europea de Residus (ORDEN MAM/304/2002)

Num.	Text	Tipus	[C]	[D]	[E]	[F]	TOTAL	Fórmula
1	RESIDUS CONSTRUCCIÓ							
2	metall		0,020	0,000			0,000	C#*D#*E#*F#
3	fusta		0,288				0,288	C#*D#*E#*F#
4	plàstic		0,275	0,000			0,000	C#*D#*E#*F#
5	paper		0,125	0,000			0,000	C#*D#*E#*F#
6	Percentatge "A origen"	P	30,000				0,086	PERORIGEN(G1:G5,C6)

TOTAL AMIDAMENT

6 SACSRECO m3 Subministrament de sac de 1m3 i recollida, de materials inerts i no perillosos

Num.	Text	Tipus	[C]	[D]	[E]	[F]	TOTAL	Fórmula
1			4,000				4,000	C#*D#*E#*F#

TOTAL AMIDAMENT

Obra 01 PRESSUPOST APARCAMENT BICICLETES - CÈNTRIC
Capítol 04 SEGURETAT I SALUT

NUM.	CODI	UA	DESCRIPCIÓ
1	SS.01	P.A.	Seguretat i salut

AMIDAMENT DIRECTE

QUADRE DE PREUS NÚM. 1

QUADRE DE PREUS NÚMERO 1

Data: 15/03/23 Pàg.: 1

NÚMERO	CODI	UA	DESCRIPCIÓ	PREU
P-1	E2R24200	m3	Classificació a peu d'obra de residus de construcció o demolició en fraccions segons REAL DECRETO 105/2008, amb mitjans manuals (QUARANTA-VUIT EUROS AMB DISSET CÈNTIMS)	48,17 €
P-2	E2RA6680	m3	Deposició controlada a centre de reciclatge de residus de metalls barrejats no perillosos amb una densitat 0,2 t/m3, procedents de construcció o demolició, amb codi 170407 segons la Llista Europea de Residus (ORDEN MAM/304/2002) (ZERO EUROS)	0,00 €
P-3	E2RA6770	m3	Deposició controlada a centre de reciclatge de residus de plàstic no perillosos amb una densitat 0,035 t/m3, procedents de construcció o demolició, amb codi 170203 segons la Llista Europea de Residus (ORDEN MAM/304/2002) (ZERO EUROS)	0,00 €
P-4	E2RA6890	m3	Deposició controlada a centre de reciclatge de residus de fusta no perillosos amb una densitat 0,19 t/m3, procedents de construcció o demolició, amb codi 170201 segons la Llista Europea de Residus (ORDEN MAM/304/2002) (DEU EUROS AMB NOU CÈNTIMS)	10,09 €
P-5	E2RA6960	m3	Deposició controlada en centre de reciclatge de residus de paper i cartró no perillosos amb una densitat 0,04 t/m3, procedents de construcció o demolició, amb codi 150101 segons la Llista Europea de Residus (ORDEN MAM/304/2002) (ZERO EUROS)	0,00 €
P-6	E9S201SH	m2	Tarima formada per mòduls de planxa plana de textura amb relleu d'acer galvanitzat de 4 mm de gruix, de dimensions aproximades 100x210x0,4 cm, col·locat amb fixacions mecàniques, sobre el qual s'ancoren els aparcabicicletes. Subestructura portant de la xapa d'acer galvanitzat formada per perfils tubulars d'acer galvanitzat de dimensió 60x30x3 mm, segons plànols Inclòs ancoratges mitjançant fixacions mecàniques a l'estructura autoportant del tancament. Inclou lamina de getèxtil de gramatge alt, en tota l'àrea on va la xapa d'acer galvanitzada, per tal de protegir el paviment existent. Segons detalls i especificacions de la Direcció Facultativa. (TRES-CENTS TRES EUROS AMB QUINZE CÈNTIMS)	303,15 €
P-7	EB1502MS	ut	Armari d'instal·lacions d'acer inoxidable, i accessoris con frontisses, pany i pom, i tot el necessari per seu correcte us, tot completament acabat. Es col·locarà sobre la peana inferior, segons detalls i especificacions de la Direcció Facultativa. Amb baldes interiors de fusta i registres independents necessaris per accés als diferents elements (MIL DIVUIT EUROS AMB CINQUANTA CÈNTIMS)	1.018,50 €
P-8	EB1502SH	ut	Porta d'accés, conformada amb una porta especial (1000 mm de pas lliure i 1700 mm d'alçada), per ubicar pany electrònic sistema BICIBOX (segons s'indiqui), formada per tubulars d'acer inoxidable #80x50x2 mm i xapa satinada d'acer inoxidable de 2 mm de gruix. Perfils en forma d'U de 20x20x20 e=1mm soldats al tubular per subjectar el vidre. Vidre lamina 6+6 amb butiral transparent amb cantells polits amb adhesiu amb franges horitzontals. S'inclou en el conjunt dues targetes laterals de xapa satinada d'acer inoxidable de 2 mm de gruix en forma d'U invertida amb una subestructura de perfils tubulars d'acer inoxidable de #80x80x2 mm. S'inclou tancaportes i topall, i els accessoris necessaris Segons detall porta d'accés i indicacions de la Direcció Facultativa. (TRES MIL TRES-CENTS NORANTA EUROS AMB VINT-I-UN CÈNTIMS)	3.390,21 €
P-9	EB151AMS	m	Subministrament i col·locació suplement de 60cm d'alçada i solapament vertical de 10cm, i amplades segons vidres de tancament nous i existents, d'acer inoxidable, amb acabat igual als col·locats, fixats mecànicament als tancament existent, i nou per a subjectar el vidre, segons detall de plànol. Inclòs suplement de subestructura per part opaca (inclou la xapa) tipus marquesina sobre la porta d'accés i laterals, acabat pintat negre. Tancament vertical segons detalls i	370,52 €

QUADRE DE PREUS NÚMERO 1

Data: 15/03/23 Pàg.: 2

NÚMERO	CODI	UA	DESCRIPCIÓ	PREU
			especificacions de la Direcció Facultativa. (TRES-CENTS SETANTA EUROS AMB CINQUANTA-DOS CÈNTIMS)	
P-10	EB151ASH	m	Subministrament i col·locació de tancament fixat mecànicament sobre suport autoportant(peana). Tancament conformat per platines d'acer inoxidable de 400x100x20 mm, tubs d'acer inoxidable 60x40x2 mm soldats a les platines. "U", que subjecten el vidre, d'acer inoxidable de 15x20x15 e=1 mm soldades als tubulars. Vidre lamina 6+6 amb butiral transparent amb cantells polits i part superior arodonida, mides segons plànol, amb adhesiu amb franges horitzontals "glassejat" i lamina antirallada de 100 micres, ambdós cantons. Inclòs reforç de l'estructura amb ancoratges a la paret. Tancament vertical segons detalls i especificacions de la Direcció Facultativa. (SET-CENTS SEIXANTA-VUIT EUROS AMB DISSET CÈNTIMS)	768,17 €
P-11	EB92U200	m2	Vinil autoadhesiu amb diferents pictogrames, col·locat (TRES-CENTS VUITANTA-VUIT EUROS AMB TRENTA-VUIT CÈNTIMS)	388,38 €
P-12	EB92U2MS	u	Conjunt de vinils autoadhesius amb diferents pictogrames, col·locats als laterals opacs de la porta i a la tarja superior (TRES-CENTS VINT-I-DOS EUROS AMB SEIXANTA CÈNTIMS)	322,60 €
P-13	EC151DMS	m	Subministrament i muntatge de peces de vidre lamina 6+6 transparent amb cantells polits i vinils iguals a les peces inferiors i 2 P/arrodonides, 60cm d'alçada i amplades segons mides d'obra, solapament de 10cm verticals, amb característiques iguals als tancaments nous i existents. Segons detalls específics a cada zona (CENT QUARANTA-DOS EUROS AMB VINT-I-VUIT CÈNTIMS)	142,28 €
P-14	EG132102	u	Caixa per a quadre de comandaments i protecció, de material autoextingible, per a un mòdul i muntada superficialment (NOU EUROS AMB NORANTA-SET CÈNTIMS)	9,97 €
P-15	EG23E715	m	Tub rígid d'acer galvanitzat, de 20 mm de diàmetre nominal, resistència a l'impacte de 20 J, resistència a compressió de 4000 N, amb unió endollada i muntat superficialment (CINC EUROS AMB NORANTA-QUATRE CÈNTIMS)	5,94 €
P-16	EG312334	m	Cable amb conductor de coure de 0,6/1 kV de tensió assignada, amb designació RZ1-K (AS), tripolar, de secció 3 x 2,5 mm2, amb coberta del cable de poliolefines amb baixa emissió fums, col·locat en tub (DOS EUROS AMB VUITANTA-CINC CÈNTIMS)	2,85 €
P-17	EG415M9B	u	Interruptor automàtic magnetotèrmic de 16 A d'intensitat nominal, tipus PIA corba C, bipolar (2P), de 25 kA de poder de tall segons UNE-EN 60947-2, de 2 mòduls DIN de 18 mm d'amplària, muntat en perfil DIN (VUITANTA EUROS AMB TRES CÈNTIMS)	80,03 €
P-18	EG4A0001	u	Subministre i muntatge sobre quadre existent d'Interruptor magnetotèrmic amb bloc Vigí de 16 A d'intensitat nominal, bipolar, protecció diferencial classe A superimmunitzada, sensibilitat de dispar ajustable de 0,03 A fins a 1 A, temps de dispar ajustable de 0,1 a 1 s, característica de dispar instantània o selectiva, interruptor magnetotèrmic corba C de 25 kA de poder de tall (UNE-EN 60898), muntat sobre perfil DIN. Marca model iC60L + Vigí C60 de Schneider-Elctric o equivalent. Completament instal·lat, provat i posat en funcionament. (SIS-CENTS VUITANTA-CINC EUROS AMB DOS CÈNTIMS)	685,02 €
P-19	F21901SH	m	Suport autoportant per al tancament de barana i laterals portes. Sense fixar al terra. Sistema autoportant format per 2 perfils estructurals UPN, amb un pes mínim 32kg/m, units entre ells mitjançant soldadura amb connectors cada 1,00m. Treballs de soldadura per la unió dels trams de perfils realitzats in situ.	660,32 €

QUADRE DE PREUS NÚMERO 1

Data: 15/03/23 Pàg.: 3

NÚMERO	CODI	UA	DESCRIPCIÓ	PREU
			Inclusa la protecció de tots els elements existents. Folrat de xapa d'acer inoxidable amb cantells arrodonits. Mides aproximades: 40x15 cm. Segons detalls i especificacions de la Direcció Facultativa. (SIS-CENTS SEIXANTA EUROS AMB TRENTA-DOS CÈNTIMS)	
P-20	FQZ501SH	u	Sistema d'aparcament per bicicletes a dos nivells, model S127 de Semab o equivalent. Disposa d'un mecanisme d'elevació pneumàtic del carril superior que permet realitzar un menor esforç per aparcar la bicicleta. La bicicleta es manté estable entre els carrils de les rodes. Sistema modular que permet instal·lar a partir de 1 mòdul fins al necessari. Ancorat mecànicament. Si calgués es col·locaria un pasamà per tal que l'aparcabicycles volqui.Inclòs. Material acer. Acabat Pintat amb dues capes d'imprimació epoxi i pintura de polièster-QUALICOAT- especial per exteriors. Color a definir per la Direcció Facultativa. Inclòs muntatge sobre tarima segons detall i especificacions de la Direcció Facultativa. (CENT NORANTA-CINC EUROS AMB TRENTA CÈNTIMS)	195,30 €
P-21	FQZ502SH	u	Estació d'auto-reparació i manteniment de bicicletes autoportant, model BIKE TOOLS de Semab o equivalent. Subjecció de la bicicleta mitjançant uns ganxos amb gomes que permeten una còmode i correcta manipulació de la bicicleta. Inclou una bomba d'aire per inflar les rodes, claus hexagonals allen de 3-4-5 mm, clau anglesa, alicates, tornavis pla i d'estrella i joc de dues palanques pel desmuntatge de la coberta de la roda. Aquestes estan subjectes mitjançant cables d'acer a la base. Tancament amb pany de moneda. Color a escollir per la DF. Inclou tots els elements per la subjecció autoportant de l'estació de manteniment i làmina de PVC, en tota la base de l'estació, per tal de protegir el paviment existent. Inclusa fixació al pilar de formigó, amb fixacions mecàniques, segons indicacions de la DF. (VUIT-CENTS SETANTA-QUATRE EUROS AMB SEIXANTA-CINC CÈNTIMS)	874,65 €
P-22	MOVCAM001	u	Partida per a la recol·locació de la càmera de seguretat de metro en nova ubicació indicada per TMB. Inclou material necessari i tasques de recol·locació de la càmera en nova ubicació. (CINC-CENTS VINT-I-CINC EUROS)	525,00 €
P-23	PAIEC008	PA	Redacció de document Annex de projecte visat i tràmitació de la legalització elèctrica. Inclou Taxes a OAC i a Col·legi corresponent. (MIL DOS-CENTS SEIXANTA EUROS)	1.260,00 €
P-24	SACSRECO	m3	Subministrament de sac de 1m3 i recollida, de materials inerts i no perillosos (CINQUANTA-CINC EUROS AMB QUARANTA CÈNTIMS)	55,40 €
P-25	SS.01	P.A.	Seguretat i salut (QUATRE-CENTS NORANTA-VUIT EUROS AMB SETANTA-SET CÈNTIMS)	498,77 €

QUADRE DE PREUS NÚMERO 1

Data: 15/03/23 Pàg.: 4

NÚMERO	CODI	UA	DESCRIPCIÓ	PREU
--------	------	----	------------	------

Xavier Nogués
Arquitecte

Mina Sanatgar
Arquitecta

QUADRE DE PREUS NÚM. 2

QUADRE DE PREUS NÚMERO 2

Data: 15/03/23 Pàg.: 1

NÚMERO	CODI	UA	DESCRIPCIÓ	PREU
P-1	E2RA24200	m3	Classificació a peu d'obra de residus de construcció o demolició en fraccions segons REAL DECRETO 105/2008, amb mitjans manuals	48,17 €
			Altres conceptes	48,17000 €
P-2	E2RA6680	m3	Deposició controlada a centre de reciclatge de residus de metalls barrejats no perillosos amb una densitat 0,2 t/m3, procedents de construcció o demolició, amb codi 170407 segons la Llista Europea de Residus (ORDEN MAM/304/2002)	0,00 €
	B2RA6680	t	Deposició controlada a centre de reciclatge de residus de metalls barrejats no perillosos amb una densitat 0,2 t/m3, procedents de construcció o demolició, amb codi 170407 segons la Llista Europea de Residus (ORDEN MAM/304/2002)	0,00000 €
			Altres conceptes	0,00000 €
P-3	E2RA6770	m3	Deposició controlada a centre de reciclatge de residus de plàstic no perillosos amb una densitat 0,035 t/m3, procedents de construcció o demolició, amb codi 170203 segons la Llista Europea de Residus (ORDEN MAM/304/2002)	0,00 €
	B2RA6770	t	Deposició controlada a centre de reciclatge de residus de plàstic no perillosos amb una densitat 0,035 t/m3, procedents de construcció o demolició, amb codi 170203 segons la Llista Europea de Residus (ORDEN MAM/304/2002)	0,00000 €
			Altres conceptes	0,00000 €
P-4	E2RA6890	m3	Deposició controlada a centre de reciclatge de residus de fusta no perillosos amb una densitat 0,19 t/m3, procedents de construcció o demolició, amb codi 170201 segons la Llista Europea de Residus (ORDEN MAM/304/2002)	10,09 €
	B2RA6890	t	Deposició controlada a centre de reciclatge de residus de fusta no perillosos amb una densitat 0,19 t/m3, procedents de construcció o demolició, amb codi 170201 segons la Llista Europea de Residus (ORDEN MAM/304/2002)	9,61020 €
			Altres conceptes	0,47980 €
P-5	E2RA6960	m3	Deposició controlada en centre de reciclatge de residus de paper i cartró no perillosos amb una densitat 0,04 t/m3, procedents de construcció o demolició, amb codi 150101 segons la Llista Europea de Residus (ORDEN MAM/304/2002)	0,00 €
	B2RA6960	t	Deposició controlada en centro de reciclaje de residuos de papel y cartón no peligrosos con una densidad 0,04 t/m3, procedentes de construcción o demolición, con código 150101 según la Lista Europea de Residuos (ORDEN MAM/304/2002)	0,00000 €
			Altres conceptes	0,00000 €
P-6	E9S201SH	m2	Tarima formada per mòduls de planxa plana de textura amb relleu d'acer galvanitzat de 4 mm de gruix, de dimensions aproximades 100x210x0,4 cm, col·locat amb fixacions mecàniques, sobre el qual s'ancoren els aparcabicicletes. Subestructura portant de la xapa d'acer galvanitzat formada per perfils tubulars d'acer galvanitzat de dimensió 60x30x3 mm, segons plànols. Inclòs ancoratges mitjançant fixacions mecàniques a l'estructura autoportant del tancament. Inclòs làmina de getèxtil de gramatge alt, en tota l'àrea on va la xapa d'acer galvanitzada, per tal de protegir el paviment existent. Segons detalls i especificacions de la Direcció Facultativa.	303,15 €
	B44ZA022	kg	Acer S355J2 segons UNE-EN 10025-2, format per peça simple, en perfils laminats en calent sèrie L, LD, T, rodó, quadrat, rectangular i planxa, tallat a mida i galvanitzat	39,60000 €
	B0A62E90	u	Tac d'acer de d 8 mm, amb cargol, volandera i femella	3,56000 €
	B0CHLN0B	m2	Planxa plana de textura amb relleu, d'acer galvanitzat de 3 mm de gruix	41,67968 €
			Altres conceptes	218,31032 €
P-7	EB1502MS	ut	Armari d'instal·lacions d'acer inoxidable, i accessoris con frontisses, pany i pom, i tot el necessari per seu correcte us, tot completament acabat. Es col·locarà sobre la peana inferior, segons detalls i especificacions de la Direcció Facultativa. Amb baldes interiors de fusta i registres independents necessaris per accés als diferents elements	1.018,50 €
			Altres conceptes	1.018,50000 €
P-8	EB1502SH	ut	Porta d'accés, conformada amb una porta especial (1000 mm de pas lliure i 1700 mm d'alçada), per ubicar pany electrònic sistema BICIBOX (segons s'indiqui), formada per	3.390,21 €

QUADRE DE PREUS NÚMERO 2

Data: 15/03/23 Pàg.: 2

NÚMERO	CODI	UA	DESCRIPCIÓ	PREU
			tubulars d'acer inoxidable #80x50x2 mm i xapa satinada d'acer inoxidable de 2 mm de gruix. Perfils en forma d''U'' de 20x20x20 e=1mm soldats al tubular per subjectar el vidre. Vidre lamina 6+6 amb butiral transparent amb cantells polits amb adhesiu amb franges horitzontals. S'inclou en el conjunt dues targes laterals de xapa satinada d'acer inoxidable de 2 mm de gruix en forma d''U'' invertida amb una subestructura de perfils tubulars d'acer inoxidable de #80x80x2 mm. S'inclou tancaportes i topall, i els accessoris necessaris	
			Segons detall porta d'accés i indicacions de la Direcció Facultativa.	
	BB151AE0	m	Barana d'acer inoxidable austenític de designació 1.4301 (AISI 304), amb passamà, travesser inferior, muntants cada 100 cm i brèndoles cada 12 cm, de 120 a 140 cm d'alçada	260,46000 €
	BC151C12	m2	Vidre laminar de seguretat, de 5+5 mm de gruix, amb 2 butiral translúcid, classe 1 (B) 1 segons UNE-EN 12600	63,34000 €
	B0710180	t	Morter per a ram de paleta, classe M 7.5 (7.5 N/mm2), en sacs, de designació (G) segons norma UNE-EN 998-2	7,91731 €
			Altres conceptes	3.058,49269 €
P-9	EB151AMS	m	Subministrament i col·locació suplement de 60cm d'alçada i solapament vertical de 10cm, i amplades segons vidres de tancament nous i existents, d'acer inoxidable, amb acabat igual als col·locats, fixats mecànicament als tancament existent, i nou per a subjectar el vidre, segons detall de plànol. Inclòs suplement de subestructura per part opaca (inclòs la xapa) tipus marquesina sobre la porta d'accés i laterals, acabat pintat negre. Tancament vertical segons detalls i especificacions de la Direcció Facultativa.	370,52 €
	BB151AMS	m	Suplements tanca Parc Logistic segons plànol	121,00000 €
			Altres conceptes	249,52000 €
P-10	EB151ASH	m	Subministrament i col·locació de tancament fixat mecànicament sobre suport autoportant(peana). Tancament conformat per platines d'acer inoxidable de 400x100x20 mm, tubs d'acer inoxidable 60x40x2 mm soldats a les platines. ''U'', que subjecten el vidre, d'acer inoxidable de 15x20x15 e=1 mm soldades als tubulars. Vidre laminar 6+6 amb butiral transparent amb cantells polits i part superior ardonida, mides segons plànol, amb adhesiu amb franges horitzontals ''glassejat'' i làmina antiratllada de 100 micres, ambdós cantons. Inclòs reforç de l'estructura amb ancoratges a la paret. Tancament vertical segons detalls i especificacions de la Direcció Facultativa.	768,17 €
	B0710180	t	Morter per a ram de paleta, classe M 7.5 (7.5 N/mm2), en sacs, de designació (G) segons norma UNE-EN 998-2	0,39040 €
	BB151AE0	m	Barana d'acer inoxidable austenític de designació 1.4301 (AISI 304), amb passamà, travesser inferior, muntants cada 100 cm i brèndoles cada 12 cm, de 120 a 140 cm d'alçada	260,46000 €
	BC151C12	m2	Vidre laminar de seguretat, de 5+5 mm de gruix, amb 2 butiral translúcid, classe 1 (B) 1 segons UNE-EN 12600	63,34000 €
			Altres conceptes	443,97960 €
P-11	EB92U200	m2	Vinil autoadhesiu amb diferents pictogrames, col·locat	388,38 €
	BB92U200	m2	Vinil autoadhesiu amb diferents pictogrames	276,56000 €
			Altres conceptes	111,82000 €
P-12	EB92U2MS	u	Conjunt de vinils autoadhesius amb diferents pictogrames, col·locas als laterals opacs de la porta i a la tarja superior	322,60 €
	BB92U2MS	m2	vinil segons plànol	241,00000 €
			Altres conceptes	81,60000 €
P-13	EC151DMS	m	Subministrament i muntatge de peces de vidre laminar 6+6 transparent amb cantells polits i vinils iguals a les peces inferiors i 2 P/arrodonides. 60cm d'alçada i amplades segons mides d'obra, solapament de 10cm verticals, amb característiques iguals als tancaments nous i existents. Segons detalls específics a cada zona	142,28 €

QUADRE DE PREUS NÚMERO 2

Data: 15/03/23 Pàg.: 3

NÚMERO	CODI	UA	DESCRIPCIÓ	PREU
	BC151DMS	m	vidre laminar 6+6 de diferents mides cantells arrodonits i 60cm d'alçada	107,85000 €
			Altres conceptes	34,43000 €
P-14	EG132102	u	Caixa per a quadre de comandaments i protecció, de material autoextingible, per a un mòdul i muntada superficialment	9,97 €
	BG132102	u	Caixa per a quadre de comandament i protecció, de material autoextingible, amb un mòdul i per a muntar superficialment	2,69000 €
	BGW13000	u	Part proporcional d'accessoris de caixa per a quadre de comandament i protecció	1,43000 €
			Altres conceptes	5,85000 €
P-15	EG23E715	m	Tub rígid d'acer galvanitzat, de 20 mm de diàmetre nominal, resistència a l'impacte de 20 J, resistència a compressió de 4000 N, amb unió endollada i muntat superficialment	5,94 €
	BG23E710	m	Tub rígid d'acer galvanitzat, de 20 mm de diàmetre nominal, resistència a l'impacte de 20 J, resistència a compressió de 4000 N, per a endollar	2,25420 €
	BGW23000	u	Part proporcional d'accessoris per a tubs rígids d'acer	0,27000 €
			Altres conceptes	3,41580 €
P-16	EG312334	m	Cable amb conductor de coure de 0,6/1 kV de tensió assignada, amb designació RZ1-K (AS), tripolar, de secció 3 x 2,5 mm2, amb coberta del cable de poliolefines amb baixa emissió fums, col·locat en tub	2,85 €
	BG312330	m	Cable amb conductor de coure de 0,6/1 kV de tensió assignada, amb designació RZ1-K (AS), tripolar, de secció 3 x 2,5 mm2, amb coberta del cable de poliolefines amb baixa emissió fums	1,32600 €
			Altres conceptes	1,52400 €
P-17	EG415M9B	u	Interruptor automàtic magnetotèrmic de 16 A d'intensitat nominal, tipus PIA corba C, bipolar (2P), de 25 kA de poder de tall segons UNE-EN 60947-2, de 2 mòduls DIN de 18 mm d'amplària, muntat en perfil DIN	80,03 €
	BG415M9B	u	Interruptor automàtic magnetotèrmic de 16 A d'intensitat nominal, tipus PIA corba C, bipolar (2P), de 25 kA de poder de tall segons UNE-EN 60947-2, de 2 mòduls DIN de 18 mm d'amplària, per a muntar en perfil DIN	65,04000 €
	BGW41000	u	Part proporcional d'accessoris per a interruptors magnetotèrmics	0,42000 €
			Altres conceptes	14,57000 €
P-18	EG4AO001	u	Subministre i muntatge sobre quadre existent d'Interruptor magnetotèrmic amb bloc Vigi de 16 A d'intensitat nominal, bipolar, protecció diferencial classe A superimmunitzada, sensibilitat de dispar ajustable de 0,03 A fins a 1 A, temps de dispar ajustable de 0,1 a 1 s, característica de dispar instantània o selectiva, interruptor magnetotèrmic corba C de 25 kA de poder de tall (UNE-EN 60898), muntat sobre perfil DIN. Marca model iC60L + Vigi C60 de Schneider-Electric o equivalent.	685,02 €
			Completament instal·lat, provat i posat en funcionament.	
	BG4AO001	u	Interruptor magnetotèrmic amb bloc Vigi de 16 A d'intensitat nominal, bipolar, protecció diferencial classe A superimmunitzada, sensibilitat de dispar ajustable de 0,03 A fins a 1 A, temps de dispar ajustable de 0,1 a 1 s, característica de dispar instantània o selectiva, interruptor magnetotèrmic corba C de 25 kA de poder de tall (UNE-EN 60898), muntat sobre perfil DIN. Marca model iC60L + Vigi C60 de Schneider-Electric o equivalent.	501,60000 €
			Altres conceptes	183,42000 €
P-19	F21901SH	m	Suport autoportant per al tancament de barana i laterals portes. Sense fixar al terra. Sistema autoportant format per 2 perfils estructurals UPN, amb un pes mínim 32kg/m, units entre ells mitjançant soldadura amb connectors cada 1,00m. Treballs de soldadura per la unió dels trams de perfils realitzats in situ. Inclou la protecció de tots els elements existents. Folrat de xapa d'acer inoxidable amb cantells arrodonits. Mides aproximades: 40x15 cm. Segons detalls i especificacions de la Direcció Facultativa.	660,32 €
			Sense descomposició	660,32000 €
P-20	FQZ501SH	u	Sistema d'aparcament per bicicletes a dos nivells, model S127 de Semab o equivalent. Disposa d'un mecanisme d'elevació pneumàtic del carril superior que permet realitzar un	195,30 €

QUADRE DE PREUS NÚMERO 2

Data: 15/03/23 Pàg.: 4

NÚMERO	CODI	UA	DESCRIPCIÓ	PREU
			menor esforç per aparcar la bicicleta. La bicicleta es manté estable entre els carrils de les rodes.	
			Sistema modular que permet instal·lar a partir de 1 mòdul fins al necessari.	
			Ancorat mecànicament. Si calgués es col·locaria un pasamà per tal que l'aparcabicletes volqui.Inclòs.	
			Material acer. Acabat Pintat amb dues capes d'imprimació epoxi i pintura de polièster-QUALICOAT- especial per exteriors. Color a definir per la Direcció Facultativa.	
			Inclòs muntatge sobre tarima segons detall i especificacions de la Direcció Facultativa.	
			Altres conceptes	195,30000 €
P-21	FQZ502SH	u	Estació d'auto-reparació i manteniment de bicicletes autoportant, model BIKE TOOLS de Semab o equivalent. Subjecció de la bicicleta mitjançant uns ganxos amb gomes que permeten una còmode i correcte manipulació de la bicicleta. Inclou una bomba d'aire per inflar les rodes, claus hexagonals allen de 3-4-5 mm, clau anglesa, alicates, tornavis pla i d'estrella i joc de dues palanques pel desmuntatge de la coberta de la roda. Aquestes estan subjectes mitjançant cables d'acer a la base. Tancament amb pany de moneda. Color a escollir per la DF. Inclou tots els elements per la subjecció autoportant de l'estació de manteniment i làmina de PVC, en tota la base de l'estació, per tal de protegir el paviment existent. Incloua fixació al pilar de formigó, amb fixacions mecàniques, segons indicacions de la DF.	874,65 €
			Altres conceptes	874,65000 €
P-22	MOVCAM00	u	Partida per a la recol·locació de la càmera de seguretat de metro en nova ubicació indicada per TMB. Inclou material necessari i tasques de recol·locació de la càmera en nova ubicació.	525,00 €
			Sense descomposició	525,00000 €
P-23	PAIEC008	PA	Redacció de document Annex de projecte visat i tràmitació de la legalització elèctrica. Inclou Taxes a OAC i a Col·legi corresponent.	1.260,00 €
			Sense descomposició	1.260,00000 €
P-24	SACSRECO	m3	Subministrament de sac de 1m3 i recollida, de materials inerts i no perillosos	55,40 €
			Altres conceptes	55,40000 €
P-25	SS.01	P.A.	Seguretat i salut	498,77 €
			Sense descomposició	498,77000 €

Xavier Nogués
Arquitecte

Mina Sanatgar
Arquitecta

PRESSUPOST

PRESSUPOST

Data: 15/03/23

Pàg.: 1

Obra	01	Pressupost Aparcament bicicletes - Cèntric
Capítol	00	EDIFICACIÓ
Capítol (1)	00	VARIS

NUM. CODI	UA	DESCRIPCIÓ	PREU	AMIDAMENT	IMPORT	
1	SH.001	PA	Partida alçada en concepte de transport manual a peu d'obra de tot el material necessari per a la realització de l'obra. Inclòs la baixada del material des del carrer fins al vestíbul de l'estació. No es podran utilitzar els ascensors ni les escales mecàniques pròpies de l'estació de metro. Tots els elements d'aquesta obra hauran de tenir en consideració aquest fet a l'hora de definir els formats (mides i pes). Està inclosa tota la protecció dels elements existents durant tots els treballs d'obra. Tot desperfecte ocasionat, serà reparat sense cap cost. Està inclosa la neteja diària de la zona d'obra i tot el recorregut fins a la sortida de la parada de metro, així com les seves proximitats. S'inclouen possibles feines fetes en horaris nocturns segons indicacions TMB (P - 0)	350,00	1,000	350,00

TOTAL	Capítol (1)	01.00.00	350,00
--------------	--------------------	-----------------	---------------

Obra	01	Pressupost Aparcament bicicletes - Cèntric
Capítol	00	EDIFICACIÓ
Capítol (1)	04	Arquitectura
Títol 4	02	Tancaments

NUM. CODI	UA	DESCRIPCIÓ	PREU	AMIDAMENT	IMPORT	
1	EB151ASH	m	Subministrament i col·locació de tancament fixat mecànicament sobre suport autoportant(peana). Tancament conformat per platines d'acer inoxidable de 400x100x20 mm, tubs d'acer inoxidable 60x40x2 mm soldats a les platines. "U", que subjecten el vidre, d'acer inoxidable de 15x20x15 e=1 mm soldades als tubulars. Vidre laminar 6+6 amb butiral transparent amb cantells polits i part superior arodonada, mides segons plànol, amb adhesiu amb franges horitzontals "glassejat" i làmina antiratlada de 100 micres, ambdós cantons. Inclòs reforç de l'estructura amb ancoratges a la paret. Tancament vertical segons detalls i especificacions de la Direcció Facultativa. (P - 10)	768,17	13,040	10.016,94
2	EB1502SH	ut	Porta d'accés, conformada amb una porta especial (1000 mm de pas lliure i 1700 mm d'alçada), per ubicar pany electrònic sistema BICIBOX (segons s'indiqui), formada per tubulars d'acer inoxidable #80x50x2 mm i xapa satinada d'acer inoxidable de 2 mm de gruix. Perfils en forma d'"U" de 20x20x20 e=1mm soldats al tubular per subjectar el vidre. Vidre lamina 6+6 amb butiral transparent amb cantells polits amb adhesiu amb franges horitzontals. S'inclou en el conjunt dues targetes laterals de xapa satinada d'acer inoxidable de 2 mm de gruix en forma d'"U" invertida amb una subestructura de perfils tubulars d'acer inoxidable de #80x80x2 mm. S'inclou tancaportes i topall, i els accesoris necessaris Segons detall porta d'accés i indicacions de la Direcció Facultativa. (P - 8)	3.390,21	1,000	3.390,21
3	F21901SH	m	Suport autoportant per al tancament de barana i laterals portes. Sense fixar al terra. Sistema autoportant format per 2 perfils estructurals UPN, amb un pes	660,32	2,270	1.498,93

EUR

PRESSUPOST

Data: 15/03/23

Pàg.: 2

NUM. CODI	UA	DESCRIPCIÓ	PREU	AMIDAMENT	IMPORT	
4	EB151AMS	m	minim 32kg/m, units entre ells mitjançant soldadura amb connectors cada 1,00m. Treballs de soldadura per la unió dels trams de perfils realitzats in situ. Inclosa la protecció de tots els elements existents. Folrat de xapa d'acer inoxidable amb cantells arrodonits. Mides aproximades: 40x15 cm. Segons detalls i especificacions de la Direcció Facultativa. (P - 19)	370,52	15,310	5.672,66
5	EC151DMS	m	Subministrament i col·locació suplement de 60cm d'alçada i solapament vertical de 10cm, i amplades segons vidres de tancament nous i existents, d'acer inoxidable, amb acabat igual als col·locats, fixats mecànicament als tancament existent, i nou per a subjectar el vidre, segons detall de plànol. Inclòs suplement de subestructura per part opaca (inclosa la xapa) tipus marquesina sobre la porta d'accés i laterals, acabat pintat negre. Tancament vertical segons detalls i especificacions de la Direcció Facultativa. (P - 9)	142,28	13,040	1.855,33
6	EB1502MS	ut	Subministrament i muntatge de peces de vidre laminar 6+6 transparent amb cantells polits i vinils iguals a les peces inferiors i 2 P/arrodonides. 60cm d'alçada i amplades segons mides d'obra, solapament de 10cm verticals, amb característiques iguals als tancaments nous i existents. Segons detalls específics a cada zona (P - 13)	1.018,50	1,000	1.018,50
7	EVO001SH	pa	Armari d'instal·lacions d'acer inoxidable, i accessoris con frontisses, pany i pom, i tot el necessari per seu correcte us, tot completament acabat. Es col·locarà sobre la peana inferior, segons detalls i especificacions de la Direcció Facultativa. Amb baldes interiors de fusta i registres independents necessaris per accés als diferents elements (P - 7)	297,50	1,000	297,50

TOTAL	Títol 4	01.00.04.02	23.750,07
--------------	----------------	--------------------	------------------

Obra	01	Pressupost Aparcament bicicletes - Cèntric
Capítol	00	EDIFICACIÓ
Capítol (1)	04	Arquitectura
Títol 4	04	Paviments

NUM. CODI	UA	DESCRIPCIÓ	PREU	AMIDAMENT	IMPORT	
1	E9S201SH	m2	Tarima formada per mòduls de planxa plana de textura amb relleu d'acer galvanitzat de 4 mm de gruix, de dimensions aproximades 100x210x0,4 cm, col·locat amb fixacions mecàniques, sobre el qual s'ancoren els aparcabicicletes. Subestructura portant de la xapa d'acer galvanitzat formada per perfils tubulars d'acer galvanitzat de dimensió 60x30x3 mm, segons plànols Inclòs ancoratges mitjançant fixacions mecàniques a l'estructura autoportant del tancament. Inclòs làmina de getèxtil de gramatge alt, en tota l'àrea on va la xapa d'acer galvanitzada, per tal de protegir el paviment existent. Segons detalls i especificacions de la Direcció Facultativa. (P - 6)	303,15	6,930	2.100,83

TOTAL	Títol 4	01.00.04.04	2.100,83
--------------	----------------	--------------------	-----------------

Obra	01	Pressupost Aparcament bicicletes - Cèntric
Capítol	00	EDIFICACIÓ
Capítol (1)	05	Serveis d'instal·lacions
Títol 4	04	Electricitat

EUR

PRESSUPOST

Data: 15/03/23

Pàg.: 3

NUM. CODI	UA	DESCRIPCIÓ	PREU	AMIDAMENT	IMPORT	
1	EG4AO001	u	Subministre i muntatge sobre quadre existent d'Interruptor magnetotèrmic amb bloc Vigí de 16 A d'intensitat nominal, bipolar, protecció diferencial classe A superimmunitzada, sensibilitat de dispar ajustable de 0,03 A fins a 1 A, temps de dispar ajustable de 0,1 a 1 s, característica de dispar instantània o selectiva, interruptor magnetotèrmic corba C de 25 kA de poder de tall (UNE-EN 60898), muntat sobre perfil DIN. Marca model iC60L + Vigí C60 de Schneider-Electric o equivalent.	685,02	1,000	685,02
2	EG23E715	m	Completament instal·lat, provat i posat en funcionament. (P - 18) Tub rígid d'acer galvanitzat, de 20 mm de diàmetre nominal, resistència a l'impacte de 20 J, resistència a compressió de 4000 N, amb unió endollada i muntat superficialment (P - 15)	5,94	10,000	59,40
3	EG312334	m	Cable amb conductor de coure de 0,6/1 kV de tensió assignada, amb designació RZ1-K (AS), tripolar, de secció 3 x 2,5 mm2, amb coberta del cable de poliolefines amb baixa emissió fums, col·locat en tub (P - 16)	2,85	35,000	99,75
4	EG415M9B	u	Interruptor automàtic magnetotèrmic de 16 A d'intensitat nominal, tipus PIA corba C, bipolar (2P), de 25 kA de poder de tall segons UNE-EN 60947-2, de 2 mòduls DIN de 18 mm d'amplària, muntat en perfil DIN (P - 17)	80,03	1,000	80,03
5	EG132102	u	Caixa per a quadre de comandaments i protecció, de material autoextingible, per a un mòdul i muntada superficialment (P - 14)	9,97	1,000	9,97
TOTAL	Títol 4		01.00.05.04		934,17	

Obra	01	Pressupost Aparcament bicicletes - Cèntric
Capítol	00	EDIFICACIÓ
Capítol (1)	05	Serveis d'instal·lacions
Títol 4	14	Varis

NUM. CODI	UA	DESCRIPCIÓ	PREU	AMIDAMENT	IMPORT	
1	EVO001	PA	Partida alçada d'abonament íntegre en concepte d'ajuts de paletaria per a deixar les instal·lacions completament acabades. Inclòs obertura i rebler de forats tant a paraments horitzontals com verticals, col·locació de caixes, fixació de suports, construcció de bancades, segellats resistent el foc segons llicència d'activitats, descàrrega i elevació de materials, neteja, elements de seguretat i salut i en general tots els elements no especificats en els amidaments que són necessaris per a deixar les instal·lacions totalment acabades, segons especificació de la Direcció Facultativa. (P - 0)	240,00	1,000	240,00
2	PAIEC008	PA	Redacció de document Annex de projecte visat i tràmitació de la legalització elèctrica. Inclou Taxes a OAC i a Col·legi corresponent. (P - 23)	1.260,00	1,000	1.260,00
3	EVO004	PA	Partida alçada d'abonament íntegre en concepte de treballs de pilotatge per part d'un pilot de seguretat tipus 2 (PHS-2) homologat per TMB durant tots els treballs que es realitzin dins la cambra de Baixa Tensió. Els pilots PHS-2 poden realitzar les tasques següents: Treballs en instal·lacions elèctriques d'alta i baixa tensió. (P - 0)	249,96	1,000	249,96
4	MOVCAM001	u	Partida per a la recol·locació de la càmera de seguretat de metro en nova ubicació indicada per TMB. Inclou material necessari i tasques de recol·locació de la càmera en nova ubicació. (P - 22)	525,00	1,000	525,00

EUR

PRESSUPOST

Data: 15/03/23

Pàg.: 4

TOTAL	Títol 4		01.00.05.14		2.274,96
--------------	----------------	--	--------------------	--	-----------------

Obra	01	Pressupost Aparcament bicicletes - Cèntric
Capítol	00	EDIFICACIÓ
Capítol (1)	07	Mobiliari i equipament
Títol 4	02	Senyalització

NUM. CODI	UA	DESCRIPCIÓ	PREU	AMIDAMENT	IMPORT	
1	EB92U200	m2	Vinil autoadhesiu amb diferents pictogrames, col·locat (P - 11)	388,38	0,000	0,00
2	EB92U2MS	u	Conjunt de vinils autoadhesius amb diferents pictogrames, col·locats als laterals opacs de la porta i a la tarja superior (P - 12)	322,60	1,000	322,60

TOTAL	Títol 4		01.00.07.02		322,60
--------------	----------------	--	--------------------	--	---------------

Obra	01	Pressupost Aparcament bicicletes - Cèntric
Capítol	00	EDIFICACIÓ
Capítol (1)	07	Mobiliari i equipament
Títol 4	03	Mobiliari

NUM. CODI	UA	DESCRIPCIÓ	PREU	AMIDAMENT	IMPORT	
1	FQZ501SH	u	Sistema d'aparcament per bicicletes a dos nivells, model S127 de Semab o equivalent. Disposa d'un mecanisme d'elevació pneumàtic del carril superior que permet realitzar un menor esforç per aparcar la bicicleta. La bicicleta es manté estable entre els carrils de les rodes. Sistema modular que permet instal·lar a partir de 1 mòdul fins al necessari. Ancorat mecànicament. Si calgués es col·locaria un pasamà per tal que l'aparcabicycles volqui. Inclòs. Material acer. Acabat Pintat amb dues capes d'imprimació epoxi i pintura de polièster-QUALICOAT- especial per exteriors. Color a definir per la Direcció Facultativa. Inclòs muntatge sobre tarima segons detall i especificacions de la Direcció Facultativa. (P - 20)	195,30	29,000	5.663,70
2	FQZ502SH	u	Estació d'auto-reparació i manteniment de bicicletes autoportant, model BIKE TOOLS de Semab o equivalent. Subjecció de la bicicleta mitjançant uns ganxos amb gomes que permeten una còmode i correcte manipulació de la bicicleta. Inclou una bomba d'aire per inflar les rodes, claus hexagonals allen de 3-4-5 mm, clau anglesa, alicates, tornavis pla i d'estrella i joc de dues palanques pel desmuntatge de la coberta de la roda. Aquestes estan subjectes mitjançant cables d'acer a la base. Tancament amb pany de moneda. Color a escollir per la DF. Inclou tots els elements per la subjecció autoportant de l'estació de manteniment i làmina de PVC, en tota la base de l'estació, per tal de protegir el paviment existent. Inclou fixació al pilar de formigó, amb fixacions mecàniques, segons indicacions de la DF. (P - 21)	874,65	1,000	874,65

TOTAL	Títol 4		01.00.07.03		6.538,35
--------------	----------------	--	--------------------	--	-----------------

Obra	01	Pressupost Aparcament bicicletes - Cèntric
Capítol	03	GESTIÓ DE RESIDUS

EUR

PRESSUPOST

Data: 15/03/23

Pàg.: 5

NUM. CODI	UA	DESCRIPCIÓ	PREU	AMIDAMENT	IMPORT
1 E2R24200	m3	Classificació a peu d'obra de residus de construcció o demolició en fraccions segons REAL DECRETO 105/2008, amb mitjans manuals (P - 1)	48,17	0,771	37,14
2 E2RA6680	m3	Deposició controlada a centre de reciclatge de residus de metalls barrejats no perillosos amb una densitat 0,2 t/m3, procedents de construcció o demolició, amb codi 170407 segons la Llista Europea de Residus (ORDEN MAM/304/2002) (P - 2)	0,00	0,026	0,00
3 E2RA6960	m3	Deposició controlada en centre de reciclatge de residus de paper i cartró no perillosos amb una densitat 0,04 t/m3, procedents de construcció o demolició, amb codi 150101 segons la Llista Europea de Residus (ORDEN MAM/304/2002) (P - 5)	0,00	0,163	0,00
4 E2RA6770	m3	Deposició controlada a centre de reciclatge de residus de plàstic no perillosos amb una densitat 0,035 t/m3, procedents de construcció o demolició, amb codi 170203 segons la Llista Europea de Residus (ORDEN MAM/304/2002) (P - 3)	0,00	0,358	0,00
5 E2RA6890	m3	Deposició controlada a centre de reciclatge de residus de fusta no perillosos amb una densitat 0,19 t/m3, procedents de construcció o demolició, amb codi 170201 segons la Llista Europea de Residus (ORDEN MAM/304/2002) (P - 4)	10,09	0,374	3,77
6 SACSRECO	m3	Subministrament de sac de 1m3 i recollida, de materials inerts i no perillosos (P - 24)	55,40	4,000	221,60

TOTAL Capítol 01.03 262,51

Obra 01 Pressupost Aparcament bicicletes - Cèntric
Capítol 04 SEGURETAT I SALUT

NUM. CODI	UA	DESCRIPCIÓ	PREU	AMIDAMENT	IMPORT
1 SS.01	P.A.	Seguretat i salut (P - 25)	498,77	1,000	498,77

TOTAL Capítol 01.04 498,77

RESUM DE PRESSUPOST

RESUM DE PRESSUPOST

Data: 15/03/23

Pàg.: 1

NIVELL 4 : Títol 4			Import
Títol 4	01.00.04.02	Tancaments	23.750,07
Títol 4	01.00.04.04	Paviments	2.100,83
Capítol (1)	01.00.04	Arquitectura	25.850,90
Títol 4	01.00.05.04	Electricitat	934,17
Títol 4	01.00.05.14	Varis	2.274,96
Capítol (1)	01.00.05	Serveis d'instal·lacions	3.209,13
Títol 4	01.00.07.02	Senyalització	322,60
Títol 4	01.00.07.03	Mobiliari	6.538,35
Capítol (1)	01.00.07	Mobiliari i equipament	6.860,95
			35.920,98

NIVELL 3 : Capítol (1)			Import
Capítol (1)	01.00.00	VARIS	350,00
Capítol (1)	01.00.04	Arquitectura	25.850,90
Capítol (1)	01.00.05	Serveis d'instal·lacions	3.209,13
Capítol (1)	01.00.07	Mobiliari i equipament	6.860,95
Capítol	01.00	EDIFICACIÓ	36.270,98
			36.270,98

NIVELL 2 : Capítol			Import
Capítol	01.00	EDIFICACIÓ	36.270,98
Capítol	01.03	GESTIÓ DE RESIDUS	262,51
Capítol	01.04	SEGURETAT I SALUT	498,77
Obra	01	Pressupost Aparcament bicicletes - Cèntric	37.032,26
			37.032,26

NIVELL 1 : Obra			Import
Obra	01	Pressupost Aparcament bicicletes - Cèntric	37.032,26
			37.032,26

PRESSUPOST PER AL CONEIXEMENT DE L'ADMINISTRACIÓ

PRESSUPOST D'EXECUCIÓ PER CONTRACTE

Pàg. 1

PRESSUPOST D'EXECUCIÓ MATERIAL..... 37.032,26

Subtotal 37.032,26

21 % IVA SOBRE 37.032,26..... 7.776,77

TOTAL PRESSUPOST PER CONTRACTE € 44.809,03

Aquest pressupost d'execució per contracte puja a

(QUARANTA-QUATRE MIL VUIT-CENTS NOU EUROS AMB TRES CÈNTIMS)

Xavier Nogués
Arquitecte

Mina Sanatgar
Arquitecta

Maria Sánchez
Arquitecta Tècnica