

⑫ SORIGUERA / Estac

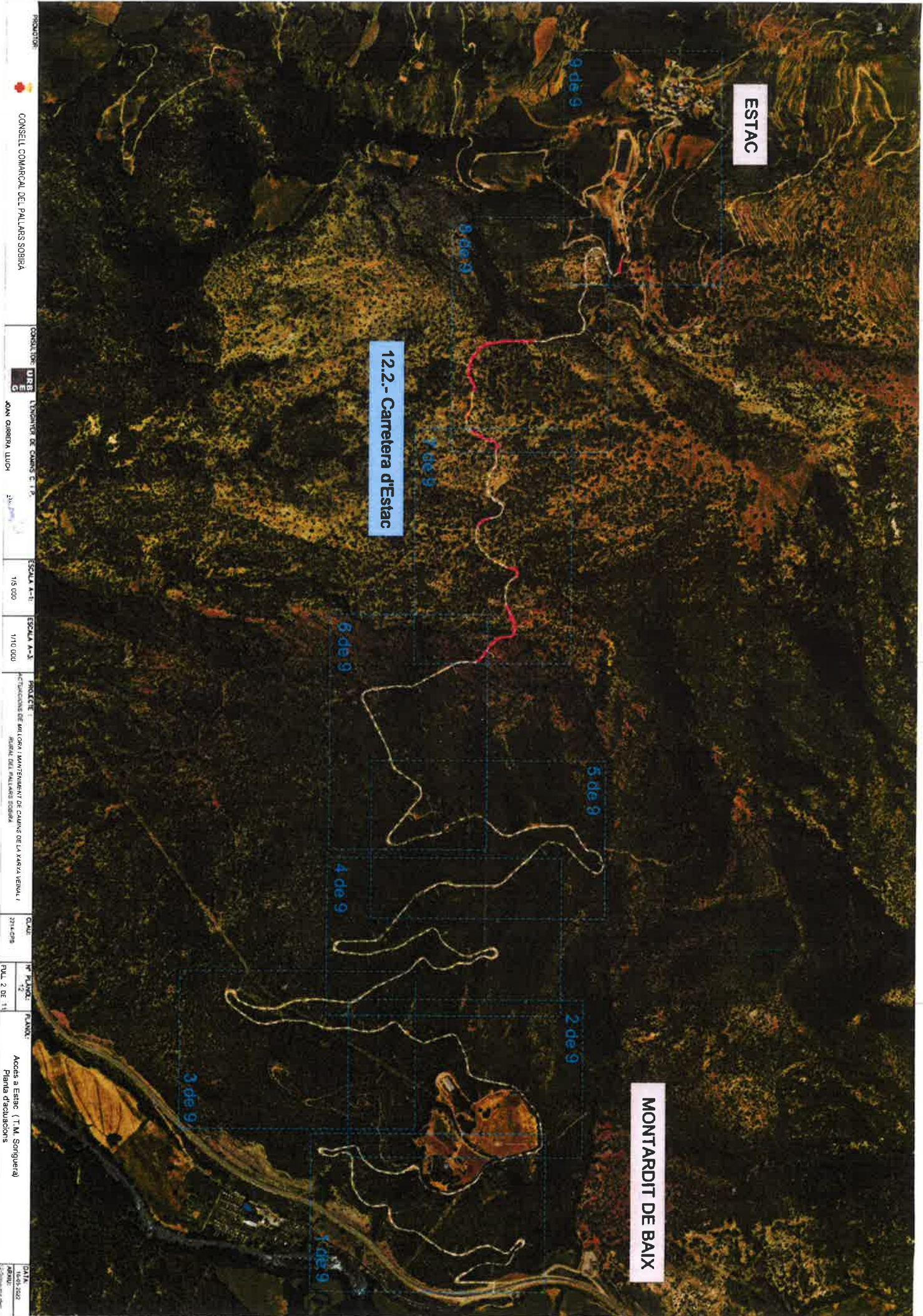

ESTAC

12.2.- Carretera d'Estac





MONTARDIT DE BAIX

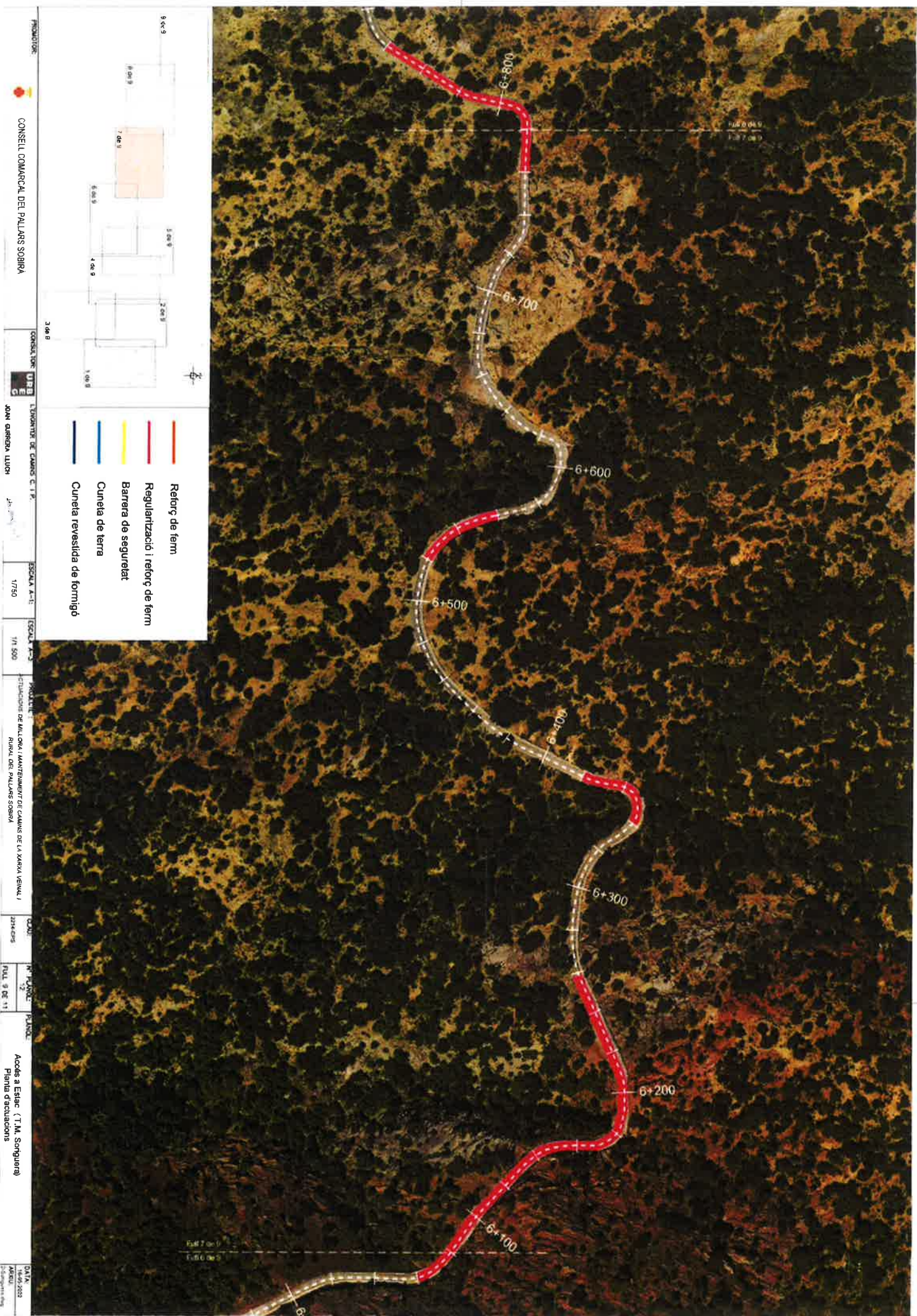

- Reforç de ferm
- Regularització i reforç de ferm
- Barrera de seguretat
- Cuneta de terra
- Cuneta revestida de formigó

PROJECTE: **CONSELL COMARCAL DEL PALLARS SOBIRÀ**
 CONSULTOR: **URE C**
 AUTORITAT: **LA UNIVERSITAT DE CAHRG C.T.P.**
 ESCALA A-1: **1:750**
 ESCALA A-2: **1:1.500**
 PROJECTE: **CONTRATACIÓ DE MANTENIMENT I RECONSTRUCCIÓ DE LA MARXA VERMALLA**
 CLAU: **231405**
 Nº PLÀNOL: **12**
 PLÀNOL DE: **11**
 DATA: **14-05-2012**
 AUTORS: **11**
 ACCÉS A ESTAC (T.M. SONGUERA)
 PLANTEL·LACIÓ D'ACCÉS A LA PLANTA DE DECLARACIÓ



PRODUCTOR:  CONSELL COMARCAL DEL PALLARS SOBIRÀ
 CONSULTOR:  URB E C
 TITULAR DE L'OBRA: JOAN GARGESA LUICH
 ESCALA A-1: 1/750
 ESCALA A-2: 1/1.500
 PRODUCTE: PROJECCIÓ DE MILLORA I MANTENIMENT DE CAMINS DE LA XARXA VERMEL·LA
 COU:  DIPUTACIÓ DE LLEIDA
 Nº PLÀNOL: 2
 FULL 9 DE 11
 PLAN: PLAN DE DISENY
 Accés a Estac. (T.M. Soliguera)
 Planja d'actuacions
 Data: 08/06/2023
 Autor:  DIPUTACIÓ DE LLEIDA
 Projecte:  DIPUTACIÓ DE LLEIDA

PROYECTO: CONSELL COMARCAL DEL PALLARS SOBIRÀ
CONSULTOR: URB E
INGENYER DE CAMINS C.T.T.: JOAN GARBESA LLUCH
ESCALA A-1: 1/750 **ESCALA H-3:** 1/1.500
PROYECTO: OBRAS DE RECONSTRUCCIÓN Y MANTENIMIENTO DE CAMINOS DE LA ZONA RIBERA / RIBERA DEL PALLARS SOBIRÀ
CAD: 231-C05
N.º HOJA: 11
FECHA: 10 DE 11
TÍTULO: Accés a Estac (T.M. Sorquera) Plaça d'actuacions

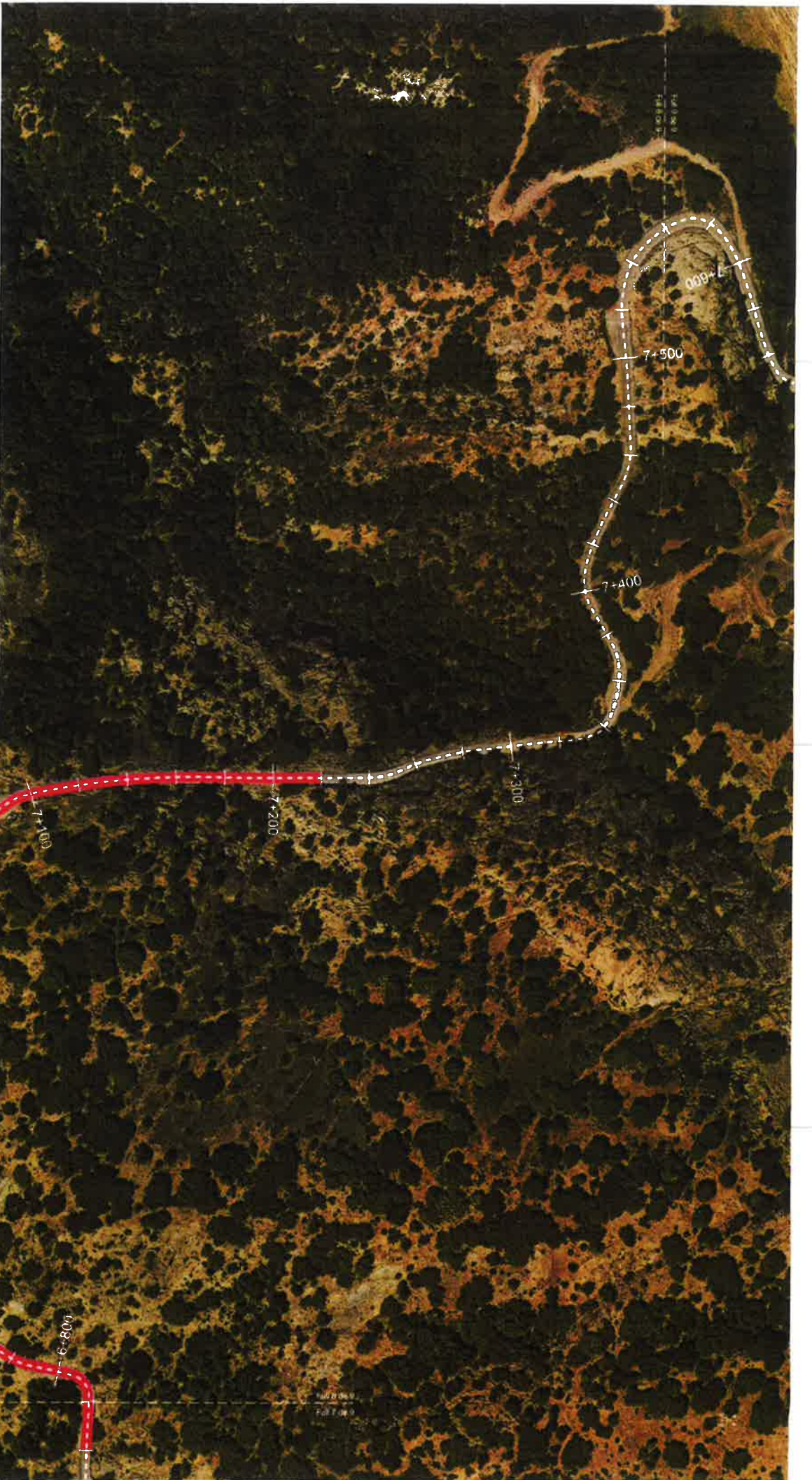

PROJECCIÓ: CONSELL COMARCAL DEL PALARSS SOBIRA

CONSULTOR: URB E

CONDUCTOR DE OBRAS: JOAN GURGESA LUORI

ESCALA A-1: 1/750

ESCALA A-2: 1/4.500

PROJECCIÓ: INSTAL·LACIÓ DE KIOSKOS I MANTENIDOR DE CANTONS DE LA VALLA VERDIA

DATA: 27/10/2018

1r PLANO: FULL 11 DE 11

PLANO: Accés a Espig (T.M. Soriguera)

PLANO: Plans de regulacions

DATA: 14/03/2017

PROJECCIÓ: Soriguera Eng

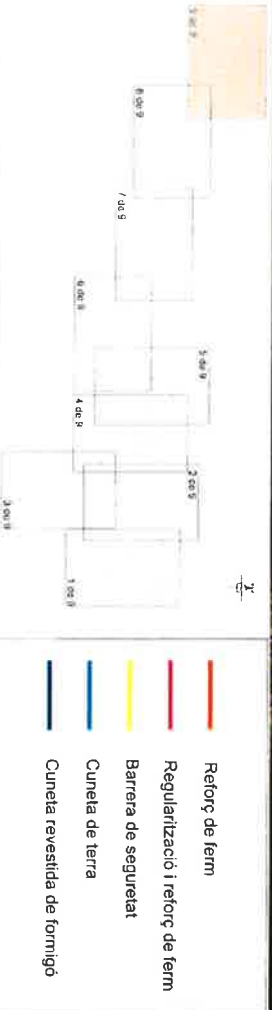

- Retorn de terra
- Regularització i retorn de terra
- Barrera de seguretat
- Cuneta de terra
- Cuneta revestida de formigó



(12) SORIGUERA

Pui fortiu - Soriguera



TORNAFORT

PUIFORNIU

VILAMUR

SORIGUERA

12.- Carretera d'acces a Soriguera i Puiforniu

- Reforç de ferm de 4 cm
- Reforç de ferm de 6 cm
- Barrera bona d'acer
- Barrera mixta d'acer i fusta
- Cuneta revestida de formigó (TTR-10)
- Reparació de florjalls

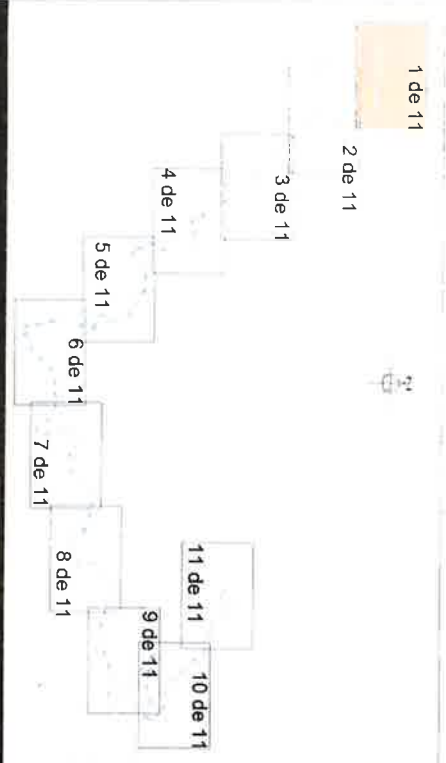

- Retornç de ferm de 4 cm
- Retornç de ferm de 6 cm
- Barrera biona d'açer
- Barrera mixta d'açer i fusta
- Cuneta revestida de formigó (TTR-10)
- Reparació de fonjalls

IMPLICACIÓ: CONSELL COMARCAL DEL PALLARS SOBIRÀ
 CONSULTOR: URB E L'ENGINYER DE CAMINS E.T.P. JOAN CARRERA LLUCH
 ESCALA A-1: 1/750 ESCALA A-2: 1/11 500 PROJECTE: P.L. PILOT DE MILLORA DE LA XARXA VIÀRIA MUNICIPAL DEL PALLARS SOBIRÀ
 CADR: 2014 015 Nº PLANS: 2 PLANOS: CARRERA
 CARRERA d'açer a Sorguera i Pulitornu (T.M. Sorguera) Annex fotogràfic
 DATA: 03 de 2022 12 de 2022

5 2 2

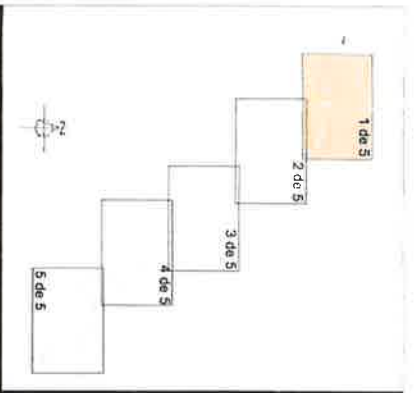

- Reforç de ferm de 4 cm
- Reforç de ferm de 6 cm
- Barrera bona d'acer
- Barrera mixta d'acer i fusta
- Cuneta revestida de formigó (TTR-10)
- Reparació de fionjalls

PREPARADOR: CONSELL COMARCAL DEL PALAU-SOLITÀ I PLEGADÈS
 CONSULTOR: URB E C
 JOAN GURRESA LUICH
 ESCALA A-1: 1/750
 ESCALA A-2: 1/1 500
 PROJECTE: MILLORA DE LES INFRAESTRUCTURES VIÀRIES DELS MUNICIPIS DEL PALAU-SOLITÀ I PLEGADÈS
 DATA: 2014-08-25
 Nº PLANO: 01
 PLANO: Carretera d'accés a Pulitorniu (T.M. Sorrienera)
 ANNEX: Annex fotogràfic
 FULL 2 DE 6
 DATA: 18/03/2014
 ARXIU:

221 //

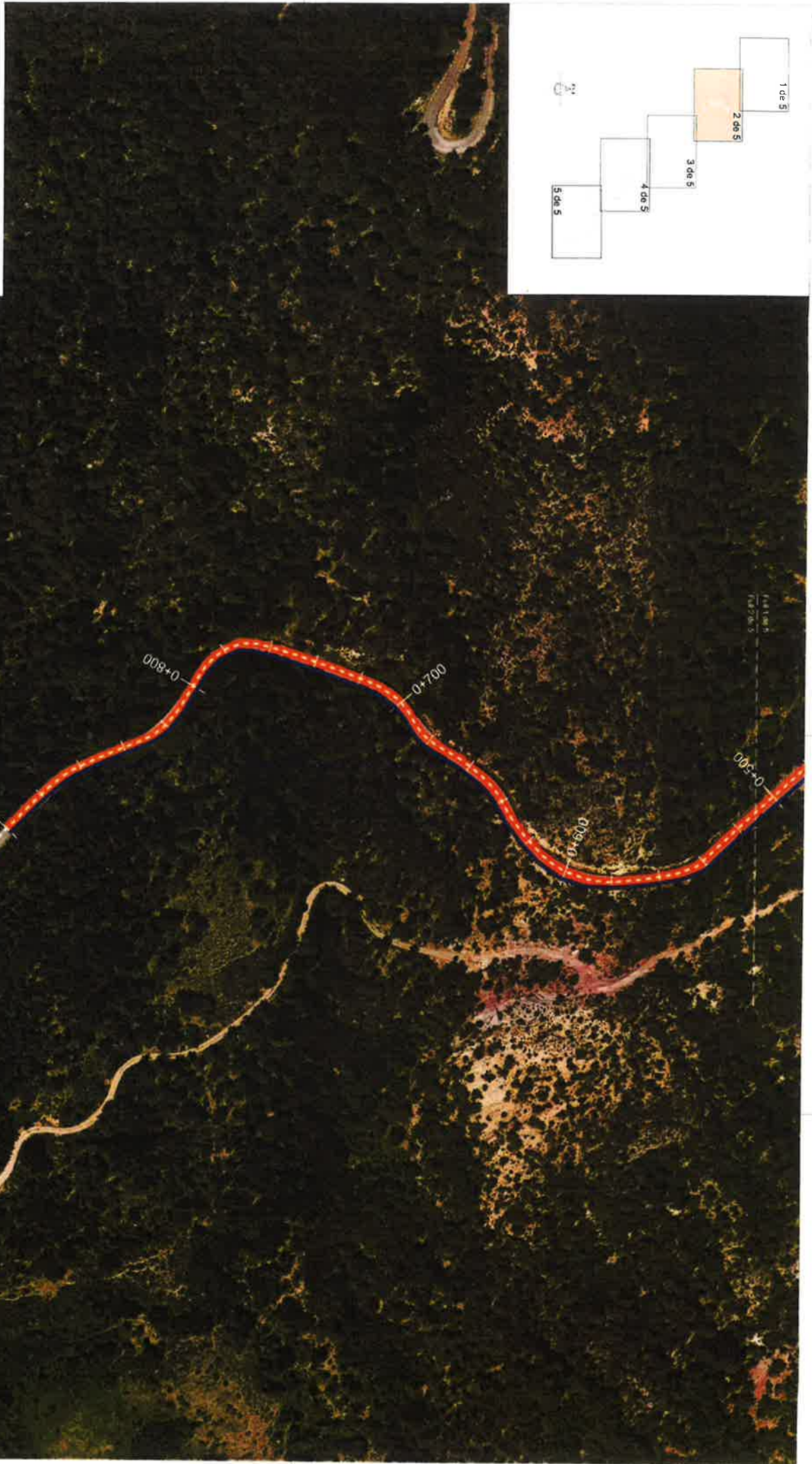
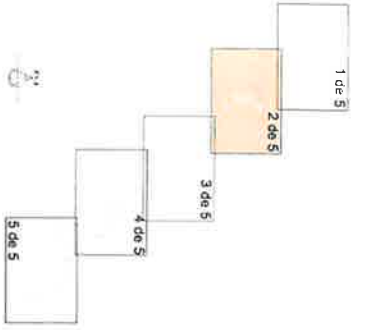

- PROPOSTES**
- Reforç de ferm de 4 cm
 - Reforç de ferm de 6 cm
 - Barrera biona d'acer
 - Barrera mixta d'acer i fusta
 - Cuneta revestida de formigó (TTR-10)
 - Reparació de florjals

PROPOSTES
 CONSELL COMARCAL DEL PALANÈS SOBIRÀ
CONSULTOR
 URB G
 UNIVERSITAT DE GIRONA S.T.P.
 JOAN GUBERNÀ LUICH
 ESCALA A-1:
 1/750
 ESCALA A-2:
 1/1.500
PROJECTE
 MILLORA DE LES INFRAESTRUCTURES VIÀRIES
 DELS MUNICIPIS DEL PALANÈS SOBIRÀ
OMI
 2714-CM3
Nº PROJECTE
 51
PLA 3 DE 6
CANÇÓ
 Carretera d'accés a Pulomiu (I.M. Sonqueru)
 Annex fotogràfic
DATA
 21/09/2022
ANEXO

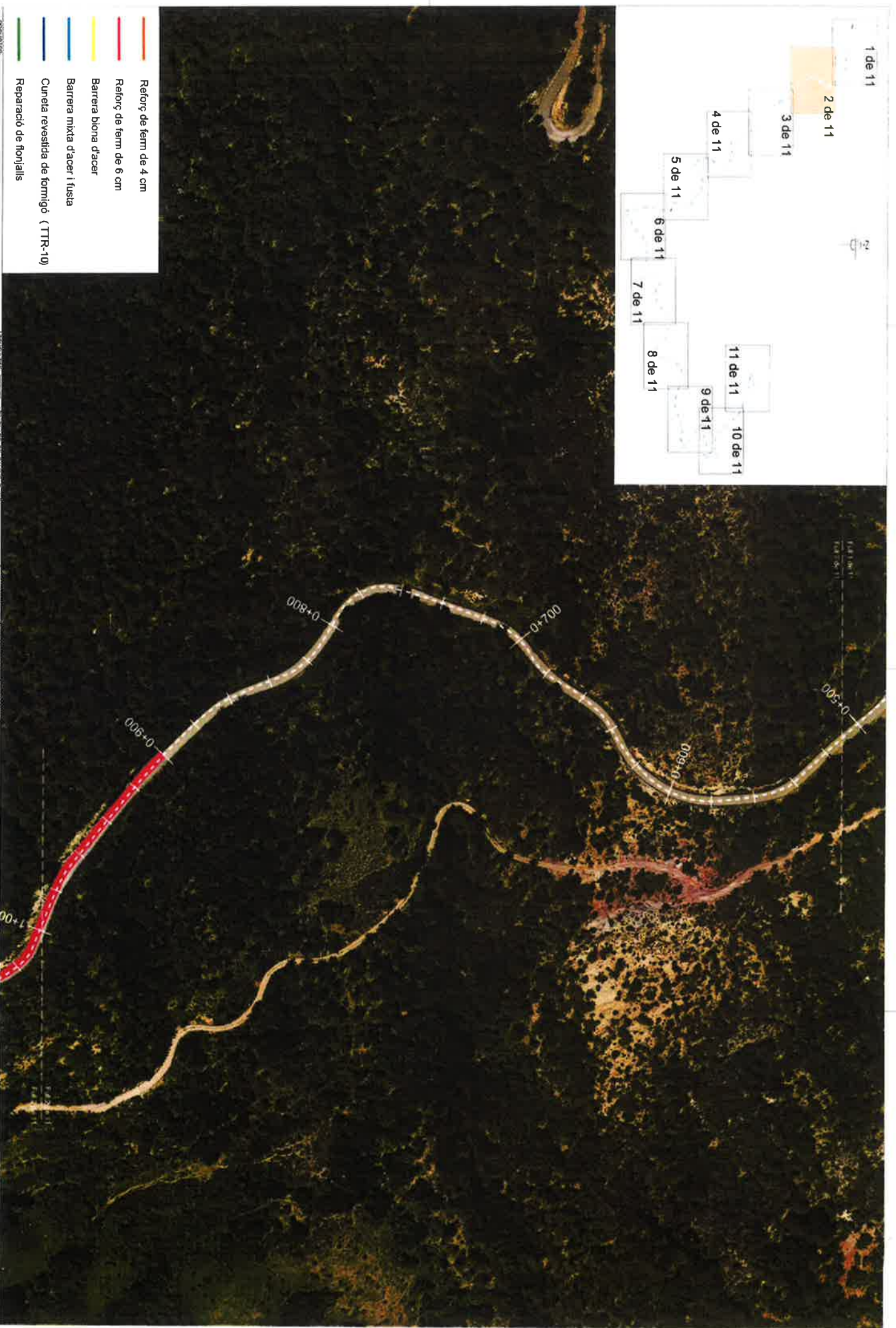
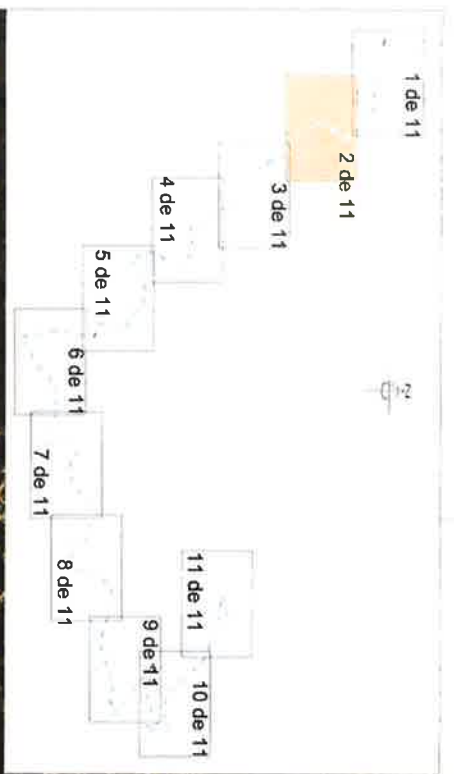

- Reforç de ferm de 4 cm
- Reforç de ferm de 6 cm
- Barrera biona d'aer
- Barrera mixta d'aer i fusta
- Cuneta revestida de formigó (TTR-10)
- Reparació de fonjalls

ESCOLA A-1: 1750
 ESCOLA A-2: 141 500
 PRESENT: PLA PILOT DE MILLORA DE LA XARXA VIÀRIA MUNICIPAL DEL PALLARS SOBIRÀ
 CANT: 2214,00€
 Nº PROJECTE: 11
 PLAN: 11
 DATA: 12/2019

CONSELL COMARCAL DEL PALLARS SOBIRÀ
 JOAN GUERRA LUCHI
 CONSELLER DE VIÀS I TRANSPORTS
 CARRERA d'acòcs a Songuera i Puifornu (T.M. Songuera)
 Annex fotogràfic

225

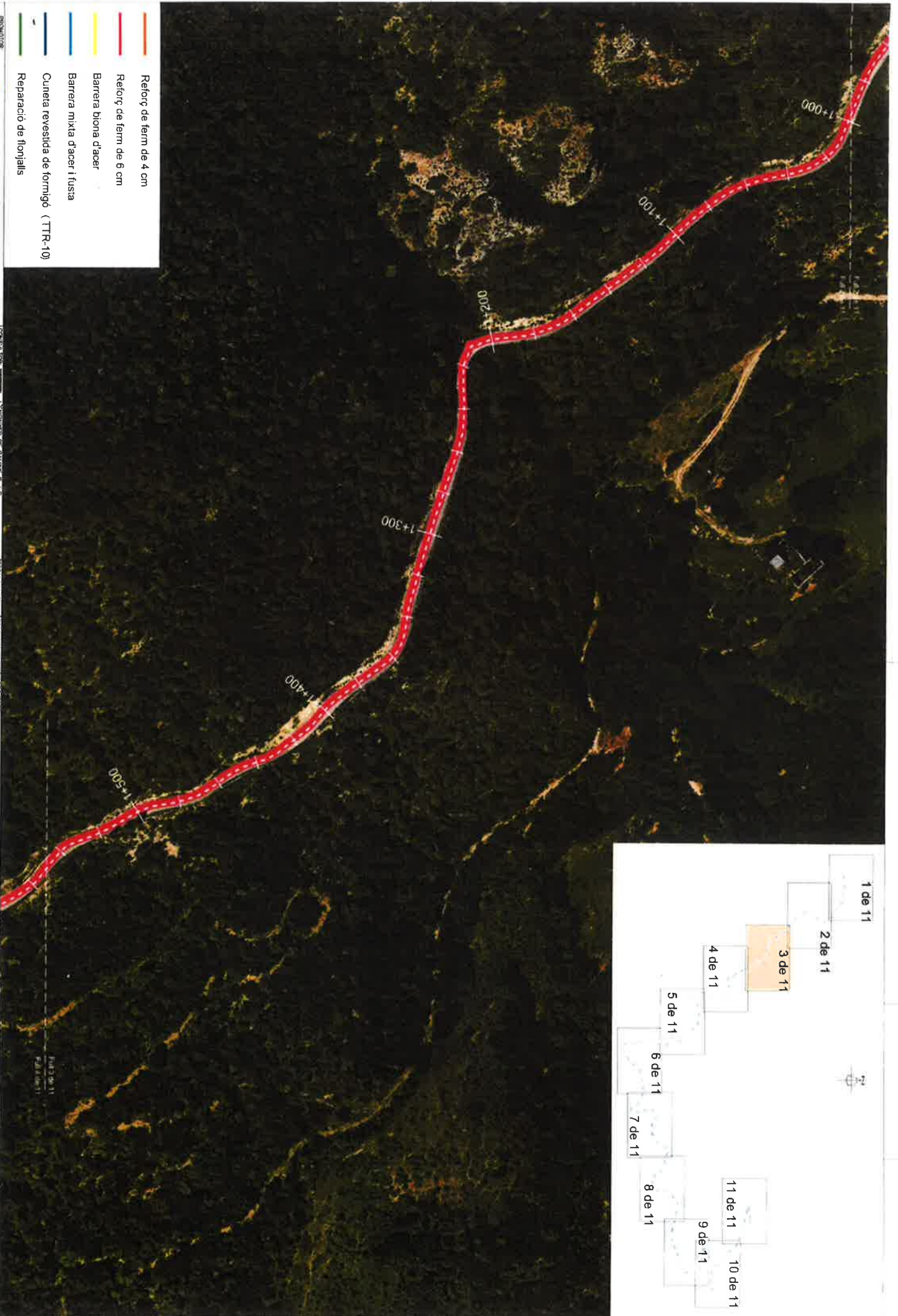
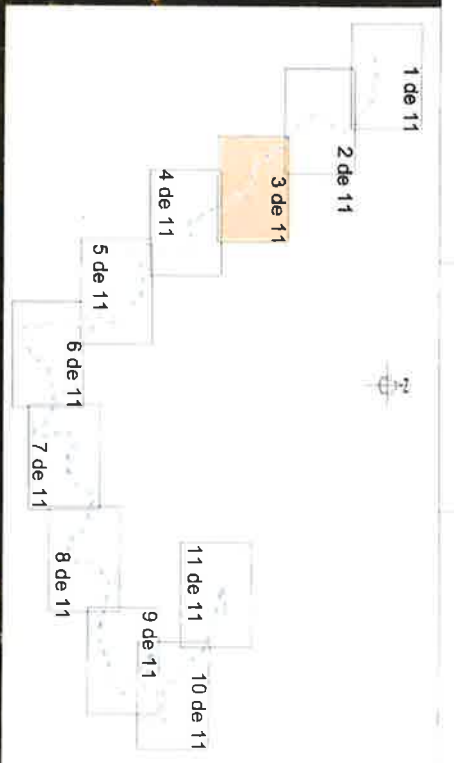

- Reforç de ferm de 4 cm
- Reforç de ferm de 6 cm
- Barretera biona d'acer
- Barretera mixta d'acer i fusta
- Cuneta revestida de formigó (TTR-10)
- Reparació de florjals

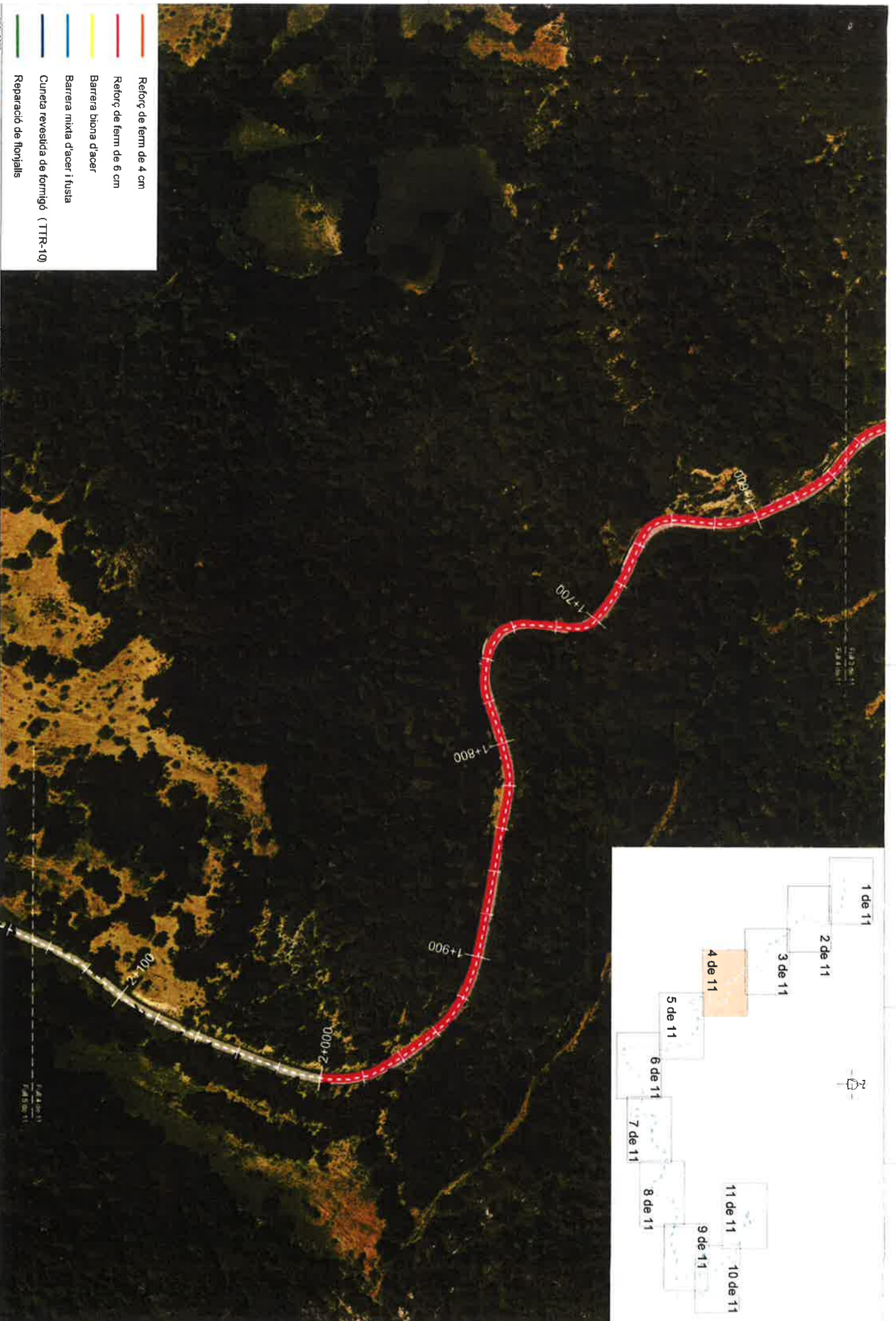
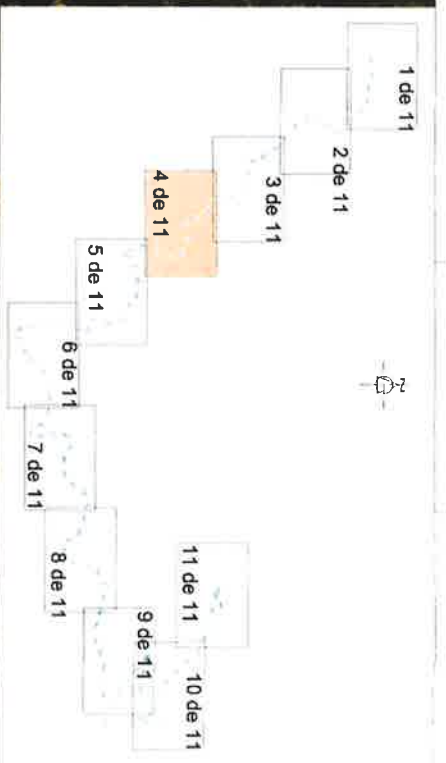

- Reforç de ferm de 4 cm
- Reforç de ferm de 6 cm
- Barrera biona d'acer
- Barrera mixta d'acer i fusta
- Cuneta revestida de formigó (TTR-10)
- Reparació de florjalls

PROJECCION: CONSELL COMARCAL DEL PALAUERS SOBIRÀ

CONSULTOR: UTRB JON GARRIGA LLIBRE

ESCALA A-1: 1/750 ESCALA A-2: 1/1.500

PROJECCIO: Pla PILOT DE MILLORA DE LA XARXA VIÀRIA MUNICIPAL DEL PALAUERS SOBIRÀ

Oració: 231+425 n.º PLANO: 12 PLANOS: Carretera d'accés a Sorrienera I Pulfermiu (T.M. Sorrienera) Annex fotogràfic

DATA: 06 de 2022

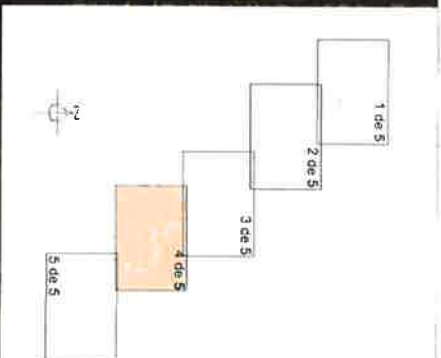

- Reforg de ferm de 4 cm
- Reforg de ferm de 6 cm
- Barrera biona d'aer
- Barrera mixta d'aer i fusta
- Cuneta revestida de formigó (TTR-10)
- Reparació de fonjalls

PROJECCIÓ: CONSULTA MUNICIPAL DEL PALLARS SOBIRÀ

CONDICIÓ: **URB** TUBER **C** L'INICI DE L'OBRA S'HA D'INICIAR EL 15/05/2023

CONDICIÓ: **URB** TUBER **C** JOHN GUARDIA LLIBRE

ESCALA A-1: 1:50

ESCALA A-2: 1/1.50

PROJECCIÓ: MÀQUINA DE DISENY I D'ACOMPLIR LES OBRES DELS DISENYOS DELS PALLARS SOBIRÀ

CALCUL: 25/05/2023

Nº PUNTS: 01

FECHA: 5 DE 6

PLANO: Carrerera d'aer a Pulitornu (T.M. Sorquera)

ANEXA: Fotografia

DATA: 01/05/2023

ANEXA: 01

- Reforç de ferm de 4 cm
- - - Reforç de ferm de 6 cm
- Barrera bona d'açer
- Barrera mixta d'açer i fusta
- Cuneta revestida de formigó (TTR-10)
- - - Reparació de fonjalls

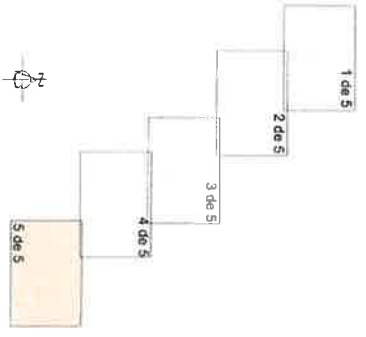

PROJECTE: MALORA DE LES INFRAESTRUCTURES VIÀRIES DELS MUNICIPIS DEL PALARSS SOBIRA
 CONSULTOR: URB E CONSULTORIA DE OBRAS C.T.P. JOAN GUERRA LLICH
 ESCALA A-1: 1/750 ESCALA A-2: 1/1.500
 DATA: 2014-05-01
 FULL 6 DE 6
 PLANT: Carretera d'accés a Puiforniu (T.M. Soliguera) Annex fotogràfic



- Reforç de ferm de 4 cm
- Reforç de ferm de 6 cm
- Barrera bona d'açer
- Barrera mixta d'açer i fusta
- Cuneta revestida de formigó (TTR-10)
- Reparació de fionjalls

PROJECTE: MILLORA DE LES INFRAESTRUCTURES URBANES DE LA MUNICIPIALITAT DEL PALLARS SOBIRÀ
 ESCALA A-1: 1/750
 ESCALA A-2: 1/1.500
 PROJECTE: MILLORA DE LES INFRAESTRUCTURES URBANES DE LA MUNICIPIALITAT DEL PALLARS SOBIRÀ
 DATA: 15/03/2022
 FOLI 2 DE 6

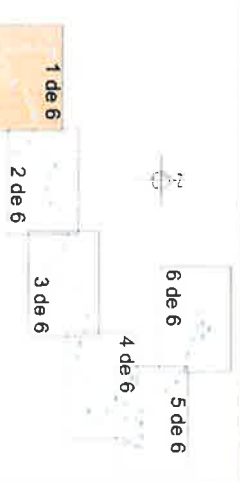

PLANOS: 1, 2, 3, 4, 5, 6
 TITOL: Carretera d'açecs a Sorquenera (T.M. Sorquenera)
 ANNEX: Annex fotogràfic

- Reforc de ferm de 4 cm
- - - Reforc de ferm de 6 cm
- Barrera bona d'acer
- Barrera mixta d'acer i fusta
- Cuneta revestida de formigó (TTR-10)
- Reparació de florjalls

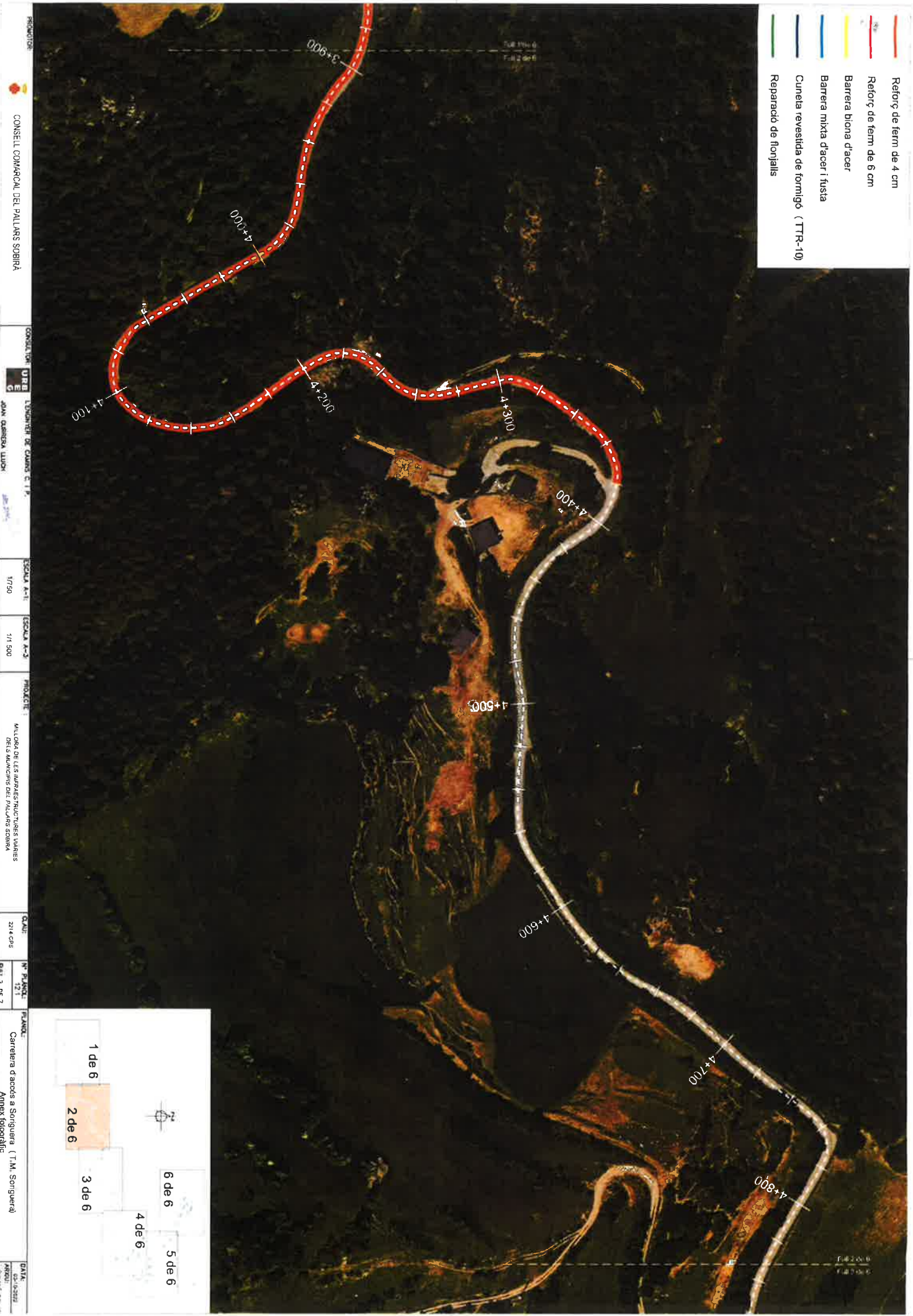

PROJECTE: **CONSELL COMARCAL DEL PALLARS SOBIRÀ**
 CONSULTOR: **DTRE C**
 AUTOR: **DAIM GARRIGA LUICH**
 ESCALA A-1: **1/750** ESCALA A-3: **1/1.500**
 PROJECCió: **MILLERA DE LES MARESTRUCURES VETERES DEL M. MUNICIPAL DEL PALLARS SOBIRÀ**
 CADUTE: **2314 EPS**
 Nº PLANCHES: **12/11**
 PUNTELL: **Carretera d'acòs a Sonquera (T.M. Sonquera) Annex fotogràfic**
 DATA: **2023**

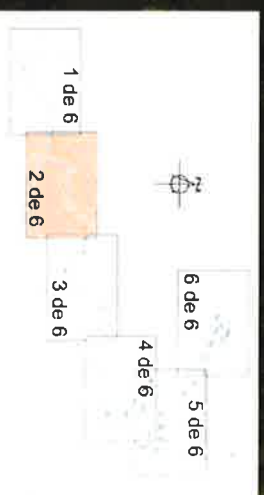

- Reforç de term de 4 cm
- Reforç de term de 6 cm
- Barrera biona d'acer
- Barrera mixta d'acer i fusta
- Cuneta revestida de formigó (TTR-10)
- Reparació de fonjalls

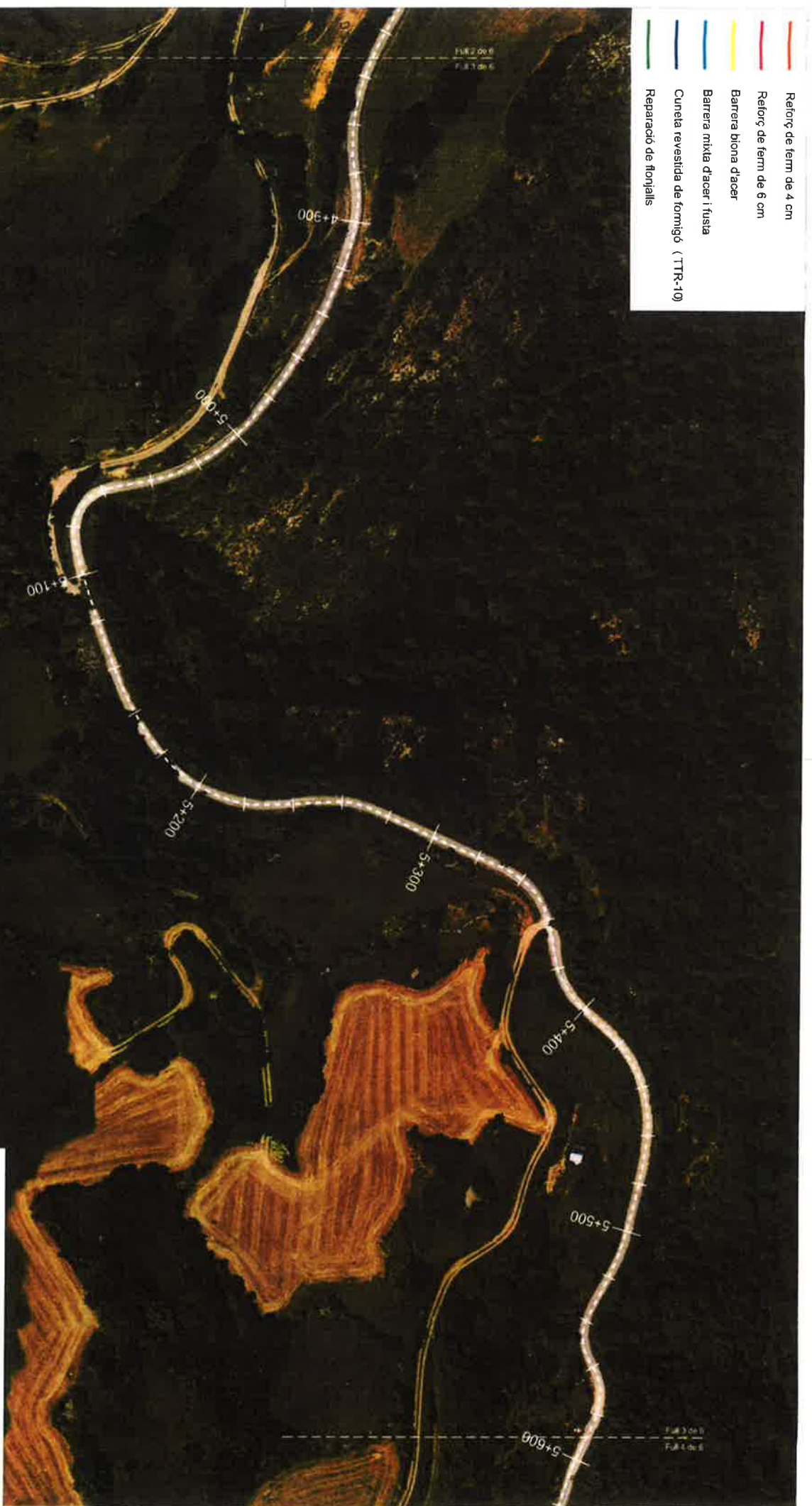

PROJECTE: MILLORAMENT D'INFRAESTRUCTURES VIÀRIES DELS MUNICIPIS DEL PALLARS SOBIRÀ
 ESCALA A-1: 1/750
 ESCALA A-2: 1/1.500
 QUAL: 21x CPS
 Nº PUNTS: 12/1
 FULL 4 DE 7
 DATA: 03/03/22
 APROV:

CONSULTOR: URB G
 JOAN GIMBERN, LLOCH

CONSELL COMARCAL DEL PALLARS SOBIRÀ

PROJECTE: Carretera d'acces a Sorquenera (T.M. Sorquenera)
 Annex fotogràfic

